



#### PROJEKTUOTOJAS

Miliukščio studija, UAB į.k. 303356773  
tel. +370 60324252, el.p. info@miliukstis.lt,  
P.Kalpoko g 65, Kaunas

#### STATYTOJAS

V. B. [redacted]  
tel. + [redacted]  
el.p. v. [redacted]@m

#### ADRESAS

Laisvės al. 85C, Kaunas  
1992-0010-9010

#### NAUDOJIMO PASKIRTIS

Pastatas - gyvenamasis namas  
Gyvenamoji (vieno buto pastatai)

#### ETAPAS, STATINIO KATEGORIJA

Projektiniai pasiūlymai  
Neypatingas statinys

#### PROJEKTO VADOVAS

Mindaugas Miliukštis  
Nr. A 1806 (2013-02-21)  
NKPA Nr. 4281 (2017-03-01)

#### PROJEKTO PAVADINIMAS

Vienbučio gyvenamojo namo Laisvės al. 85C,  
Kauno naujamiestyje (u.k. 22149)  
rekonstravimo projektiniai pasiūlymai

## TURINYS

1.	Titulinis lapas	1 lapas
2.	Turinys	1 lapas
3.	Aiškinamasis raštas	3 lapai
4.	Specialieji reikalavimai	2 lapai
	Brėžiniai	
5.	Sklypo schema	1 lapas
6.	Planai	4 lapai
7.	Pjūviai	2 lapai
8.	Fasadas	1 lapas
9.	Fotofiksacija	1 lapas
10.	Vizualizacijos	1 lapas

## RENGIMO PAGRINDAS

Projektinių pasiūlymų užduotis  
Specialieji paveldosaugos reikalavimai

## PROJEKTUOJAMO STATINIO STATYBOS VIETA, STATYBOS RŪŠIS, STATINIO PASKIRTIS, STATINIO KATEGORIJA

Vieta - Laisvės al. 85 C, Kauno m. Žemės sklypo un .nr. 4400-4307-4420. Žemės sklypo kad. nr. 1901/0174:33 Kauno m. k.v. Statinys yra Kauno naujamiestyje (u.k. 22149).

Statybos rūšis - rekonstrukcija. Stogo būklė bloga. Stiprinant stogo konstrukcijas perskaičiuojamos visos konstrukcijos. Rekonstravimo metu įrengiami stoglangiai. Mūro pertvarų būklė gera.

Nekilnojamojo kultūros paveldo statinių tvarkybos metu atliekami tik tvarkomieji statybos darbai (kapitalinis remontas, paprastasis remontas). **Tvarkomieji paveldosaugos darbai neatliekami.**

Statinio paskirtis - gyvenamoji. Vienbutis gyvenamasis namas.

Statinio kategorija - neypatingas.

## ŽEMĖS SKLYPO TERITORIJOS NAUDOJIMO REGLAMENTO PARAMETRAI, STATINIO (PASTATO) TECHNINIAI IR PASKIRTIES RODIKLIAI

PAVADINIMAS	MATO VNT	KIEKIS (iki darbų)	KIEKIS (po darbų)	PASTABOS
<b>I SKYRIUS - SKLYPAS</b>				
1. Sklypo plotas	m <sup>2</sup>	534	534	nekinta
2. Sklypo užstatymo intensyvumas	%	91.60	99.10	dėl ploto po stoglagiu
3. Sklypo užstatymo tankis	%	64.98	65.48	dėl šiltinimo sl
<b>II SKYRIUS - PASTATAI</b>				
1. Pastato paskirties rodikliai	Vienbutis gyv. namas			nekinta
2. Pastato bendrasis plotas.*	m <sup>2</sup>	259.45	298.84	padidėja
3. Naudingas plotas.*	m <sup>2</sup>	259.45	298.84	padidėja
4. Gyvenamas plotas.*	m <sup>2</sup>	186.53	232.19	padidėja
5. Pagalbinis plotas.*	m <sup>2</sup>	72.92	66.65	sumažėja
6. Pastato tūris.*	m <sup>3</sup>	1147	1511	masarda su stoglang.
7. Aukštų skaičius.*	vnt	2	2	(su mansarda)
8. Pastato aukštis.*	m	11.46	11.56	dėl šiltinimo sl.
9. Energinio naudingumo klasė		D	D	nepilnai apšiltinta
10. Pastato (patalpų) a.k.s. klasė	nenustatyta			nekinta
11. Statinio atsparumo ugniai laipsnis		I	I	nekinta

## PROJEKINIŲ PASIŪLYMŲ PASKIRTIS



informuoti visuomenę apie visuomenei svarbaus statinio numatomą projektavimą

## PAAIŠKINAMI IR PAGRINDŽIAMŲ PROJEKINIŲ PASIŪLYMŲ SPRENDINIAI

Numatomi gyvenamojo namo Laisvės al. 85C, Kaune rekonstravimo darbai  
Pastatas yra valstybės saugomoje kultūros paveldo vietovėje Kauno miesto istorinės dalis, vad. Naujamiesčiu (U.O.K. 22149).  
Žemės sklypo un. Nr. 4400-4307-4420, pastato un.Nr. 1992-0010-9010, registro Nr 20/92318

Vertingoji Kauno naujamiesčio savybė:

2.2.2. užstatymo tipimišrus: perimetrinis reguliarus, perimetrinis užstatymas XIX a. vid. - XX a. VII d-mečio 1-5 a. pastatais ir XIX a. pab. 2 a. atskirai stovinčių pastatų užstatymas: Kauno valstybinis muzikinis teatras (10416) Laisvės al. Nr. 91, kvartale Nr. 177 (21) (1-5 a. pastatų min. aukštingumas iki karnizo 5 m, iki kraigo 7 m, **maks. aukštingumas iki karnizo 20 m, iki kraigo 22 m**; -; TRP 58; FF 21.6-17, 20-23, 27, 28; 2014 m.);

	PROJEKTUOTOJAS: <b>MILIUKŠČIO STUDIJA, UAB</b> I.K. 303356773 PVM K. LT100008731911 TEL. 860324252 EMAIL INFO@MILIUKSTIS.LT			PROJEKTO PAVADINIMAS: VIENBUČIO GYVENAMOJO NAMO LAISVĖS AL. 85C, KAUNO NAUJAMIESTYJE (U.K.20149) REKONSTRAVIMO PROJEK TINIAI PASIŪLYMAI			
	A1806 NKP 4281	PV	M.MILIUKŠTIS		2018 08	BRĖŽINYS:	LAIDA
A1806 NKP 4281	PDV	M.MILIUKŠTIS		2018 08	<b>AIŠKINAMASIS RAŠTAS</b>	O	
KALBA:	STATYTOJAS:			BRĖŽINIO ŽYMUO		LAPAS	LAPŲ
LT				18/LA85C/PP-SA-AR		1	3

### **Tvarkomieji statybos darbai - rekonstravimas**

Šiuo metu esami plokšti ir tūriniai stogo langai, neužtikrina tinkamo patalpų apšvietumo. Remiantis statytojo technine užduotimi numatomas pastato rekonstravimas perstatant esamus stoglangius. Stoglangiai neviršys karnizo aukščio. Pastato tūris neskaitant šiltinimo sluoksnių ir stoglangių išliks nepakitęs.

### **Tvarkomieji statybos darbai - kapitalinis remontas**

Atliekant pastato tvarkybą, numatoma perstatyti laiptus į palėpę. Numatoma keisti perdangos angas laiptams. Numatoma stiprinti esamas stogo konstrukcijas pagal konstruktyvinius skaičiavimus.

### **Tvarkomieji statybos darbai - paprastasis remontas**

Atliekamas pastato šiltinimas iš išorės. Šiltinamas pietų fasadas 20cm akmens vata. Dekoratyviniai elementai atstatomi ant šiltinimo sluoksnio tikslūs, pagaminti pagal esamų elementų šablonus. Fasadas tinkuojamas, dažomas. Spalva tikslinama polichrominių tyrimų pagrindu.

Esamas susidevėjęs šiferio stogas išardomas. Šiltinamas stogas tarp gegnių ir virš jų. Stogas dengiamas skarda. Numatoma cinko skarda Rheinzink tamsiai pilka arba cinkuota, dengta mase su pilka, juoda spalva. Stoglangiai dengiami plieno lakštais. Tvarkoma lietaus nuvedimo sistema analogiška stogo skardai.

### **Poveikis kultūros paveldo vietai ir autentiui**

Pastato rekonstravimas neigiamo poveikio teritorijai neturės. Pastato užstatymo plotas išlaikomas (nežymiai padidės dėl šiltinimo sluoksnio). Pastato aukštis išlaikomas esamas (nežymiai padidės dėl šiltinimo sluoksnio). Tūriniai stoglangiai išlaiko esamą pastato struktūrą (du aukštai su mansarda).

### **Esamos būklės įvertinimas**

Stogo būklė bloga. Pro nesandarius stogo elementus patekęs vanduo pažeidė medines stogo konstrukcijas. Kiti inžineriniai tinklai ir statinio inžinerinių sistemų sprendiniai nenagrinėjami.

### **Patalpų funkcinio ryšio ir zonavimo sprendiniai**

Pastato funkcinė schema lieka nepakitusi. Pastato vakarinėje dalyje įrengta laiptinė. Pro ją patenkama į visus pastato aukštus.

### **Sanitarinio buitinio darbuotojų aptarnavimo ir maitinimo sprendiniai**

Pirmo ir antro aukšto planas lieka nepakitęs. Palėpės patalpoje numatoma pertvarkyti gyvenamąjį kambarį.

### **Neįgalųjų specifinių poreikių tenkinimo sprendiniai**

Patalpų pritaikymas žmonėms su negalia nenagrinėjamas.

### **Pagrindinių įėjimų, praėjimų, vestibulių, laiptinių, liftų išdėstymo sprendiniai**

Pastato esam funkcinė schema nekeičiama.

### **Pastato atitvarų elementų (sienų, pertvarų, stogo, grindų, liftų šachtų) tipai, medžiagos ir jų parinkimo motyvai**

Esamos lauko sienos šiltinamos iš vidaus (iki 5cm). Iš lauko šiltinama iki 20cm. Stogo konstrukcija šiltinama ~30cm. Apdailos medžiagos sprendžiamos interjero projekte. Stogo apdaila keraminės čerpės ir skarda. Erkerio skarda iš surūdijusio plieno - corten arba juodos skardos.. Kiti skardinimai iš skardos dengtos polimerias (pilkos ar juodos spalvos). Dalis stoglangių plokščio stogo dengta rulonine danga.

### **Pastato atitvarų elementų (sienų, pertvarų, stogo, atitvarų, kurios ribojasi su gruntu, atitvarų virš nešildomų rūsių) šilumos perdavimo koeficientai, pastato (patalpos) šilumos nuostolių suma, energinio naudingumo klasė**

Pastatas yra kultūros paveldo teritorijoje, blokuotas su kitais pastatais. Įgyvendinti energinio naudingumo reikalavimų negalima. Visų sienų šiltinimas iš lauko negalimas todėl šiltinama iš vidaus (iki 5cm), iš lauko šiltinama 20 cm. Stogo konstrukcija atitinka C klasės reikalavimus šiltinima 30cm.

Stogo šilumos perdavimo koeficientas <0,16

Sienų šilumos perdavimo koeficientas <0,2

Langų ir vitrinų perdavimo koeficientas <1.3

### **Patalpų insoliacijos ir natūralaus apšvietimo, mikroklimato (drėgnumo, temperatūros) lygiai ir rodikliai, jų norminių lygių užtikrinimo sprendiniai**

Patalpose yra pakankamas natūralaus apšvietimo lygis. Projekto metu didinami stoglangiai užtikrinant didesnę patalpų natūralų apšvietimą. Šviestuvų tipas ir išdėstymas sprendžiamas interjero projekte.

Šildymas nekeičiamas. Patalpų šildymas turi atitikti paskirties reikalavimus.

Patalpose išlaikomas natūralus vėdinimas per langus ir ortakius. Esant poreikiui paliekama galimybė įrengti mechaninį vėdinimą.

Vėdinimas iš wc numatomas mechaninis ištraukimas per ortakius.

### **Laikančiosios konstrukcijos**

Numatomos stogo konstrukcijos medinės, galimi metalo elementai.

Laiptinė numatoma analogiška esamai, t.y. gelžbetonio ir metalo sijų.

Orientacinis energinių išteklių kiekis nesikeis nes plotas padidės nežymiai, galimų gyventojų kiekis žymiai nepakis.

KALBA:	STATYTOJAS:	BREŽINIO ŽYMUO	LAPAS	LAPŲ
LT	V [REDACTED] B [REDACTED]	18/LA85C/PP-SA-AR	2	3

## SUSISIEKIMO KOMUNIKACIJOS

Sklypo darbai neatliekami.

Remontuojant statinius ir (ar) keičiant jų paskirtį privalomos automobilių stovėjimo vietos įrengiamos (rekonstruojant, remontuojant statinius, 30 lentelėje nurodytam padidėjusiam plotui).

Vienbučiui gyvenamajam pastatui -2 vietos 140 m<sup>2</sup> pagrindinio ploto, papildomai po 1 kiekvieniems papildomiems 35m<sup>2</sup>.

Pagrindinis plotas iki remonto -259.45 m<sup>2</sup>. T.y. 6 vnt

Pagrindinis plotas po remonto -298.84 m<sup>2</sup>. T.y. 7 vnt

Taip pat sklype yra esamas vienbutis gyvenamasis pastas 131.36 kv m. Parkavimo reikalingas kiekis 2 vnt.

Pastatas yra Kauno miesto centre, todėl taikomas koeficientas 0,5.

Viso iki remonto reikia  $(6+2)*0.5=4$ vnt

Viso po remonto reikia  $(7+2)*0.5=4.5$ vnt

Atliekant rekonstrukciją nežymiai padidinamas stovėjimo vietų skaičius 0.5 arba viena vieta. Numatoma stovėjimo vieta įrengiama pastate garaže un. nr. 1992-0010-9031. Nuosavybės teisė garažas valdomas Giedrės Špečkauskaitės kuri įgaliojo Vaidą bartkų atstovauti bendros nuosavybės valdomo turto naudojimui.

KALBA:	STATYTOJAS:	BRĖŽINIO ŽYMUO	LAPAS	LAPŲ
LT	V [REDACTED] B [REDACTED]	18/LA85C/PP-SA-AR	3	3



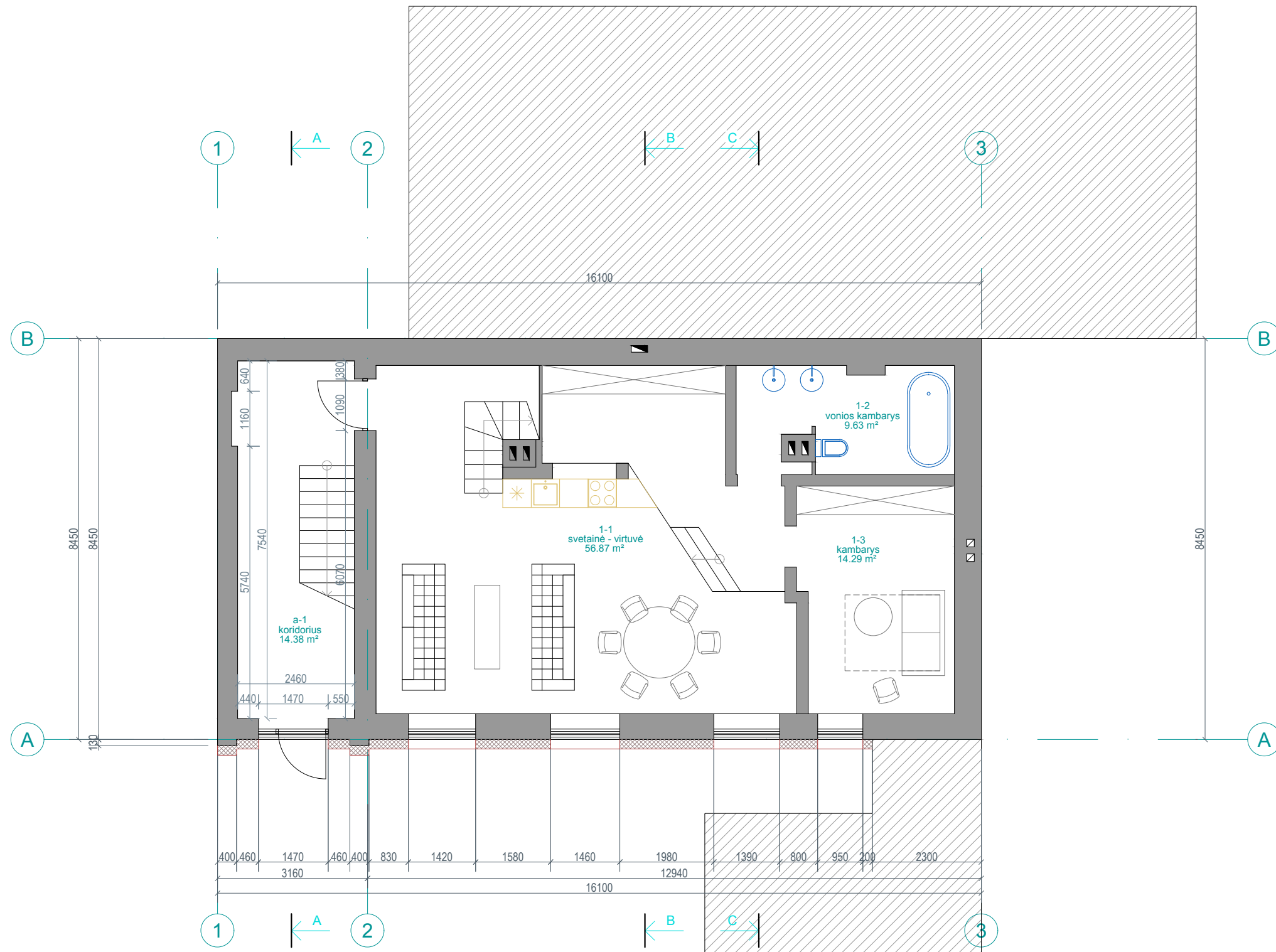

**PATALPŲ EKSPLIKACIJA**

a-1	koridorius	14.38 m <sup>2</sup>
1-1	svetainė - virtuvė	56.87 m <sup>2</sup>
1-2	vonios kambarys	9.63 m <sup>2</sup>
1-3	kambarys	14.29 m <sup>2</sup>

VISO AUKŠTE 95.17 m<sup>2</sup>

- PASTABOS**
- MATMENYS PATEIKTI MILIMETRAIS
  - MATMENIS TIKSLINTI VIETOJE
  - RADUS BRĖŽINYJE NEATITIKIMŲ, PRIVALOMA PRANEŠTI PROJEKTO IR PROJEKTO DALIES VADOVUI.
  - AUTORINĖS PROJEKTO TEISĖS SAUGOMOS ĮSTATYMŲ NUSTATYTA TVARKA



ATITVARŲ ŠILTINIMAS

<b>MI</b> <b>ST</b> ARCHITECTS I.K. 303356773 PVM K. LT100008731911 TEL. 860324252 EMAIL INFO@MILIUKSTIS.LT	PROJEKTUOTOJAS: <b>MILIUKŠČIO STUDIJA, UAB</b>			PROJEKTO PAVADINIMAS: VIENBUČIO GYVENAMOJO NAMO LAISVĖS AL. 85C, KAUNO NAUJAMIESTYJE (U.K.20149) REKONSTRAVIMO PROJEKTIINIAI PASIŪLYMAI		
	A1806 NKP 4281	PV	M.MILIUKŠTIS	2018 08	BRĖŽINYS: <b>PIRMO AUKŠTO PLANAS</b>	
A1806 NKP 4281	PDV	M.MILIUKŠTIS	2018 08	M 1:100		O
KALBA: <b>LT</b>	STATYTOJAS: <b>V [REDACTED] B [REDACTED]</b>			BRĖŽINIO ŽYMUO <b>18/LA85C/PP-SA-01</b>		LAPAS <b>1</b>
						LAPŲ <b>1</b>

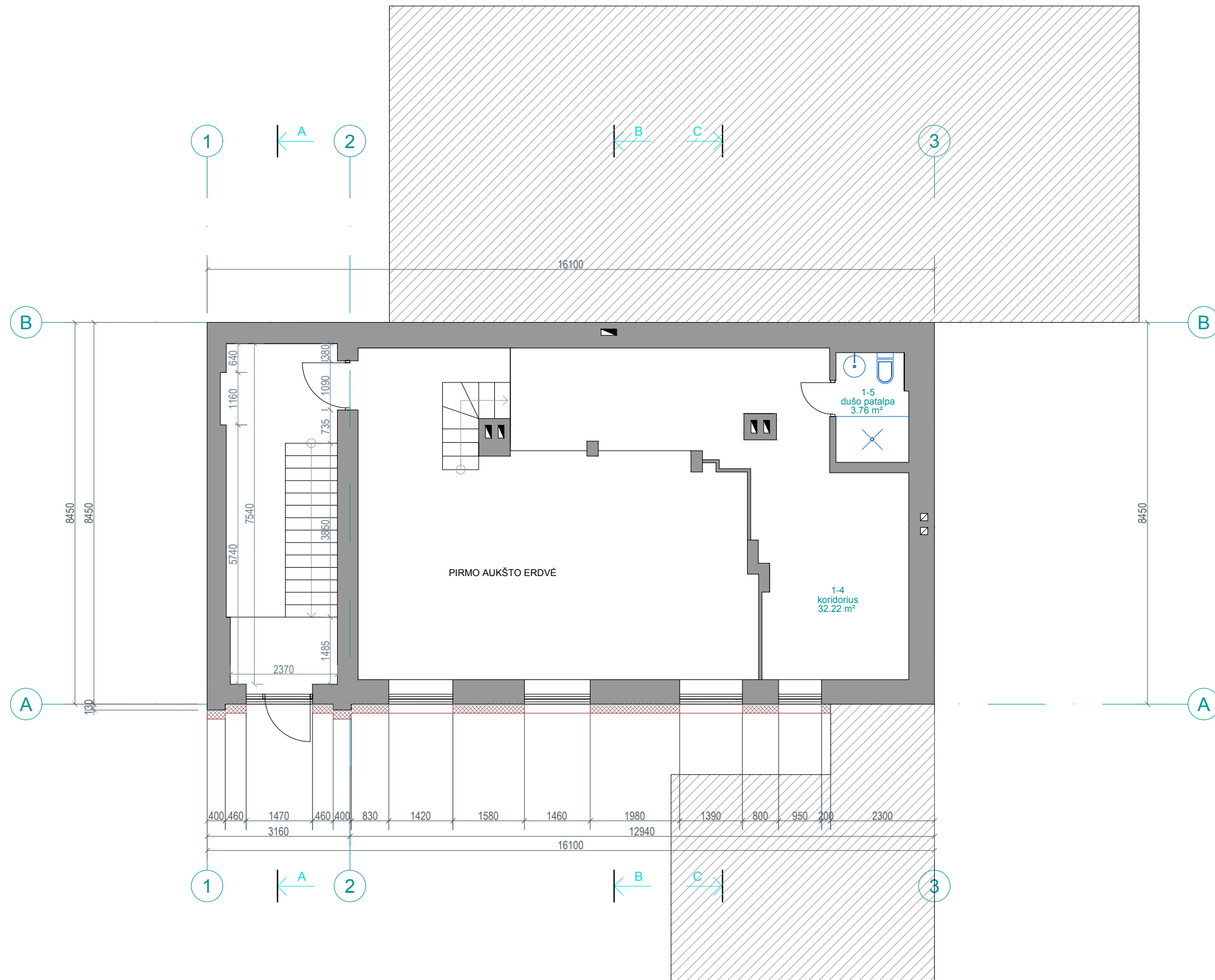

**PATALPŲ EKSPLIKACIJA**

1-4	koridorius	32.22 m <sup>2</sup>
1-5	dušo patalpa	3.76 m <sup>2</sup>
<b>VISO AUKŠTE</b>		<b>35.98 m<sup>2</sup></b>

- PASTABOS**
- MATMENYS PATEIKTI MILIMETRAIS
  - MATMENIS TIKSLINTI VIETOJE
  - RADUS BRĖŽINYJE NEATITIKIMŲ, PRIVALOMA PRANEŠTI PROJEKTO IR PROJEKTO DALIES VADOVUI.
  - AUTORINĖS PROJEKTO TEISĖS SAUGOMOS ĮSTATYMŲ NUSTATYTA TVARKA

ATITVARŲ ŠILTINIMAS



 A1806 NKP 4281 A1806 NKP 4281	PROJEKTUOTOJAS:	MILIUKŠČIO STUDIJA, UAB		PROJEKTO PAVADINIMAS:	VIENBUČIO GYVENAMOJO NAMO LAISVĖS AL. 85C, KAUNO NAUJAMIESTYJE (U.K.20149) REKONSTRAVIMO PROJEKTIINIAI PASIŪLYMAI	
	I.K. 303356773 PVM K. LT100008731911 TEL. 860324252 EMAIL INFO@MILIUKSTIS.LT	PV	M.MILIUKŠTIS	2018 08	BRĖŽINYS:	PIRMO AUKŠTO (ANTRESOLĖS) PLANAS
KALBA:	STATYTOJAS:	V [REDACTED] B [REDACTED]		M 1:100	BRĖŽINIO ŽYMUO	18/LA85C/PP-AP-02
LT					LAPAS	LAPŲ
					1	1



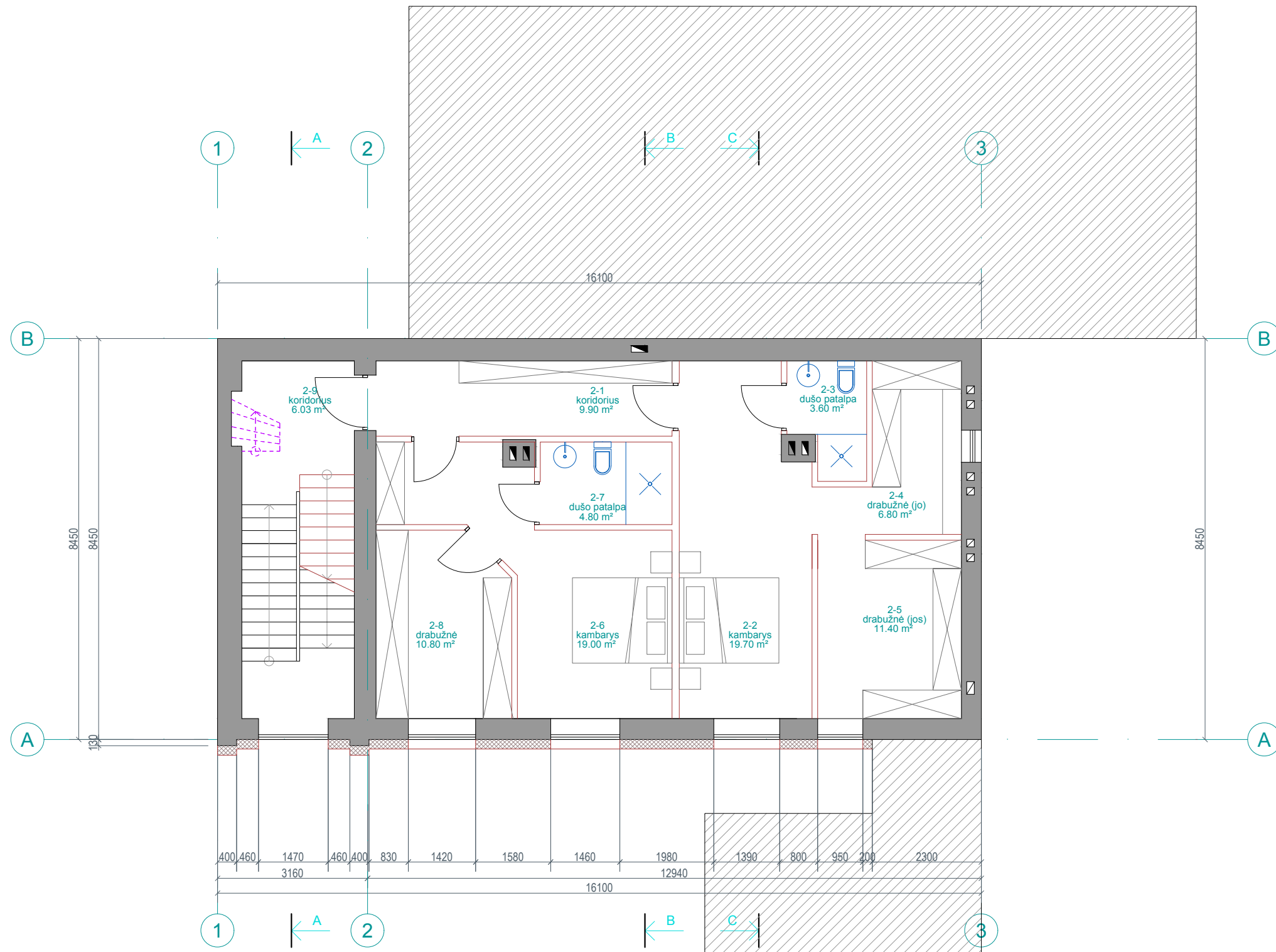

- ATITVARŲ ŠILTINIMAS
- NAUJI ELEMENTAI
- NAUJOS PERTVAROS
- IŠARDOMA KONSTRUKCIJA/ELEMENTAI

**PATALPŲ EKSPLIKACIJA**

2-1	koridorius	9.90 m <sup>2</sup>
2-2	kambarys	19.70 m <sup>2</sup>
2-3	dušo patalpa	3.60 m <sup>2</sup>
2-4	drabužinė	6.80 m <sup>2</sup>
2-5	drabužinė	11.40 m <sup>2</sup>
2-6	kambarys	19.00 m <sup>2</sup>
2-7	dušo patalpa	4.80 m <sup>2</sup>
2-8	drabužinė	10.80 m <sup>2</sup>
2-9	koridorius	6.03 m <sup>2</sup>
VISO AUKŠTE		92.03 m <sup>2</sup>

- PASTABOS**
- MATMENYS PATEIKTI MILIMETRAIS
  - MATMENIS TIKSLINTI VIETOJE
  - RADUS BRĖŽINYJE NEATITIKIMŲ, PRIVALOMA PRANEŠTI PROJEKTO IR PROJEKTO DALIES VADOVUI.
  - AUTORINĖS PROJEKTO TEISĖS SAUGOMOS ĮSTATYMŲ NUSTATYTA TVARKA



<b>MI</b> ST ARCH ITED TS	PROJEKTUOTOJAS: <b>MILIUKŠČIO STUDIJA, UAB</b>		
	I.K. 303356773 PVM K. LT100008731911 TEL. 860324252 EMAIL INFO@MILIUKSTIS.LT		
A1806 NKP 4281	PV	M.MILIUKŠTIS	2018 08
A1806 NKP 4281	PDV	M.MILIUKŠTIS	2018 08

PROJEKTO PAVADINIMAS:  
VIENBUČIO GYVENAMOJO NAMO LAISVĖS AL. 85C,  
KAUNO NAUJAMIESTYJE (U.K.20149) REKONSTRAVIMO  
PROJEKTIINIAI PASIŪLYMAI

KALBA: LT	STATYTOJAS: V [REDACTED] B [REDACTED]
--------------	--

BRĖŽINYS: <b>ANTRO AUKŠTO PLANAS</b>	LAIDA O
M 1:100	
BRĖŽINIO ŽYMUO 18/LA85C/PP-SA-03	LAPAS LAPŲ 1 1

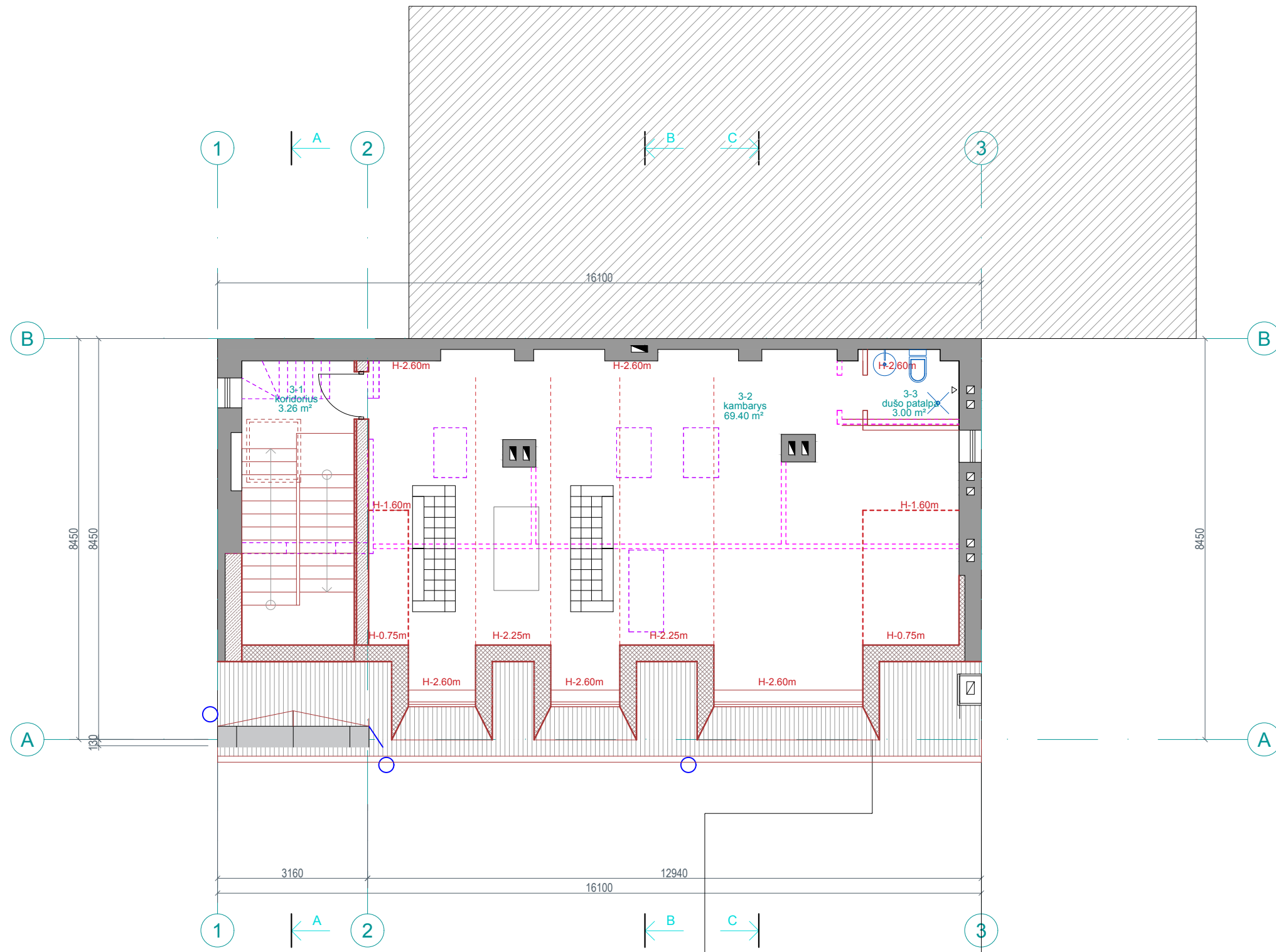

PATALPŲ EKSPLIKACIJA

3-1	koridorius	3.26 m <sup>2</sup>
3-2	kambarys	69.40 m <sup>2</sup>
3-3	dušo patalpa	3.00 m <sup>2</sup>
VISO AUKŠTE		75.66 m <sup>2</sup>

- PASTABOS
1. MATMENYS PATEIKTI MILIMETRAIS
  2. MATMENIS TIKSLINTI VIETOJE
  3. RADUS BRĖŽINYJE NEATITIKIMŲ, PRIVALOMA PRANEŠTI PROJEKTO IR PROJEKTO DALIES VADOVUI.
  4. AUTORINĖS PROJEKTO TEISĖS SAUGOMOS ĮSTATYMŲ NUSTATYTA TVARKA

- ATITVARŲ ŠILTINIMAS
- STOGO ŠILTINIMAS
- NAUJOS KONSTRUKCIJOS
- IŠARDOMA KONSTRUKCIJA/ELEMENTAI



	PROJEKTUOTOJAS: <b>MILIUKŠČIO STUDIJA, UAB</b> <small>J.K. 303356773 PVM K. LT100008731911          TEL. 860324252 EMAIL INFO@MILIUKSTIS.LT</small>			PROJEKTO PAVADINIMAS: VIENBUČIO GYVENAMOJO NAMO LAISVĖS AL. 85C, KAUNO NAUJAMIESTYJE (U.K.20149) REKONSTRAVIMO PROJEKTIINIAI PASIŪLYMAI		
	A1806 NKP 4281 PV	M.MILIUKŠTIS	2018 08	BRĖŽINYS: <b>MANSARDOS AUKŠTO PLANAS</b>		
A1806 NKP 4281 PDV	M.MILIUKŠTIS	2018 08	M 1:100			LAPAS 1
KALBA: LT	STATYTOJAS: V [redacted] B [redacted]			BRĖŽINIO ŽYMUO 18/LA85C/PP-SA-04		LAPŲ 1

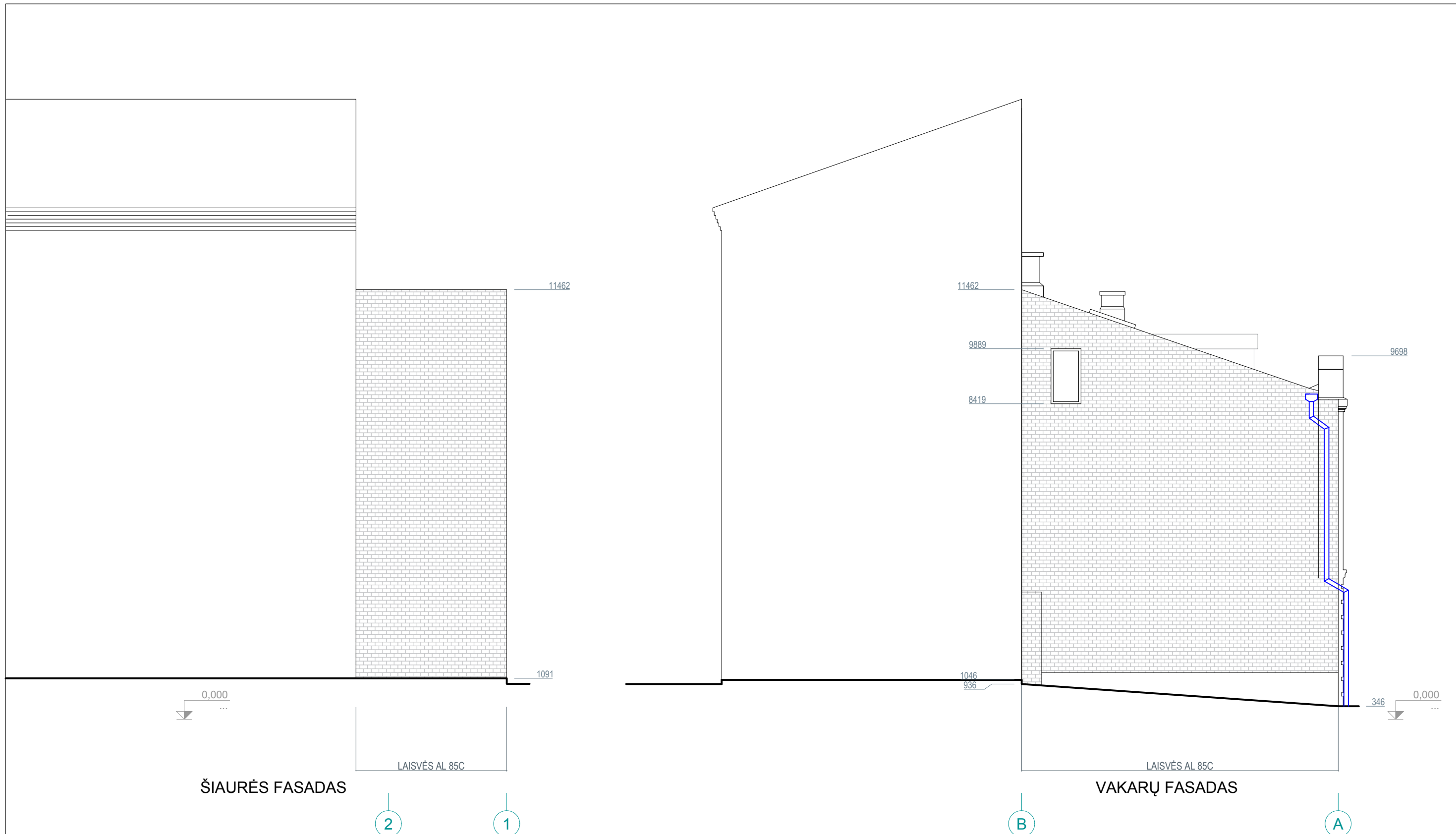

ŠIAURĖS FASADAS

VAKARŲ FASADAS

PASTABOS

1. MATMENYS PATEIKTI MILIMETRAIS
2. MATMENIS TIKSLINTI VIETOJE
3. RADUS BRĖŽINYJE NEATITIKIMŲ, PRIVALOMA PRANEŠTI PROJEKTO IR PROJEKTO DALIES VADOVUI.
4. AUTORINĖS PROJEKTO TEISĖS SAUGOMOS ĮSTATYMŲ NUSTATYTA TVARKA



	PROJEKTUOTOJAS: <b>MILIUKŠČIO STUDIJA, UAB</b> <small>Į.K. 303356773 PVM K. LT100008731911          TEL. 860324252 EMAIL INFO@MILIUKSTIS.LT</small>			PROJEKTO PAVADINIMAS: VIENBUČIO GYVENAMOJO NAMO LAISVĖS AL. 85C, KAUNO NAUJAMIESTYJE (U.K.20149) REKONSTRAVIMO PROJEKTIINIAI PASIŪLYMAI		
	A1806 NKP 4281 A1806 NKP 4281	PV PDV	M.MILIUKŠTIS M.MILIUKŠTIS	2018 08 2018 08	BRĖŽINYS: <b>ŠIAURĖS FASADAS, VAKARŲ FASADAS</b> M 1:100	LAIDA O
KALBA: LT	STATYTOJAS: V [redacted] B [redacted]			BRĖŽINIO ŽYMUO 18/LA85C/PP-SA-06	LAPAS 1	LAPŲ 1

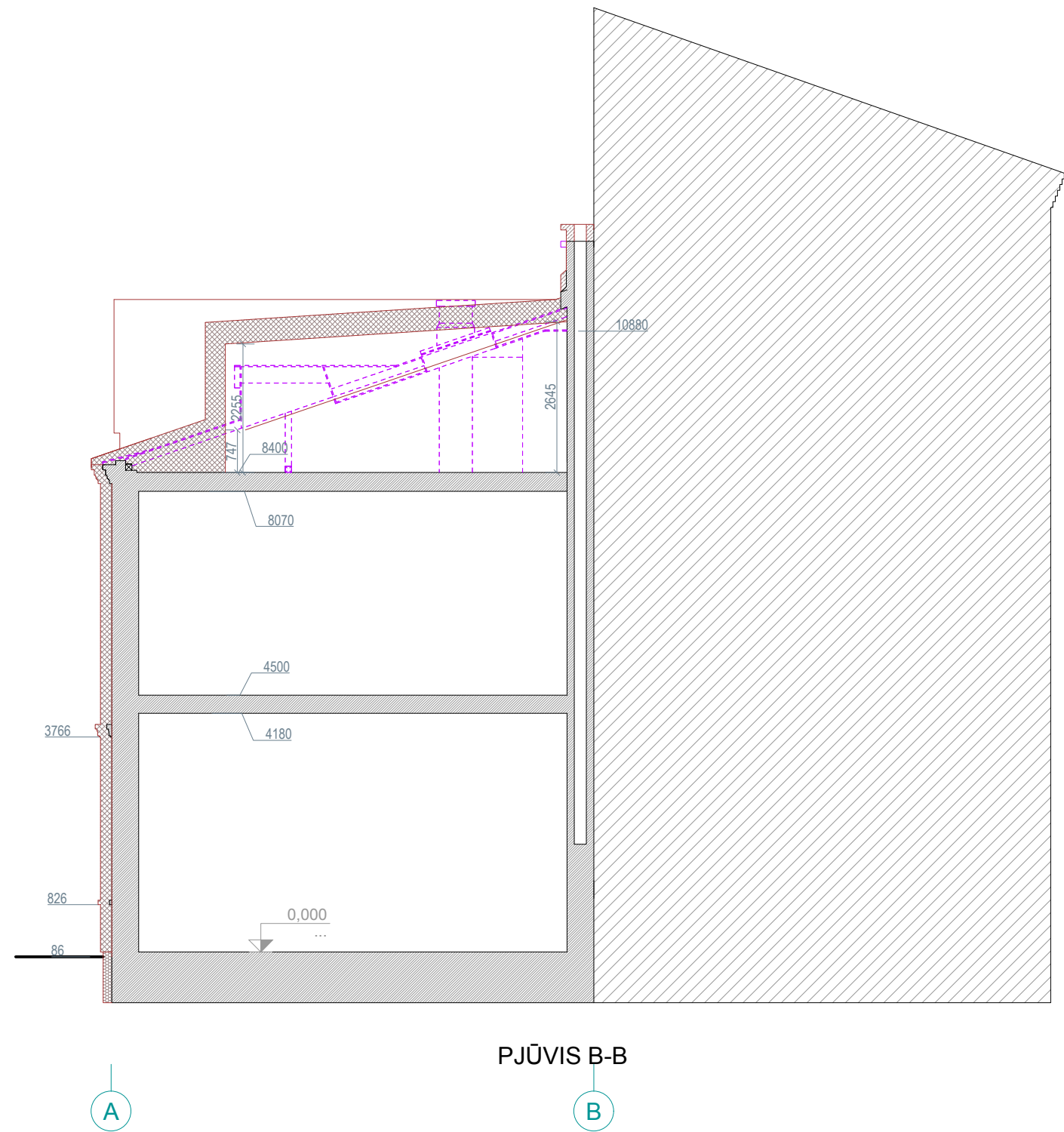
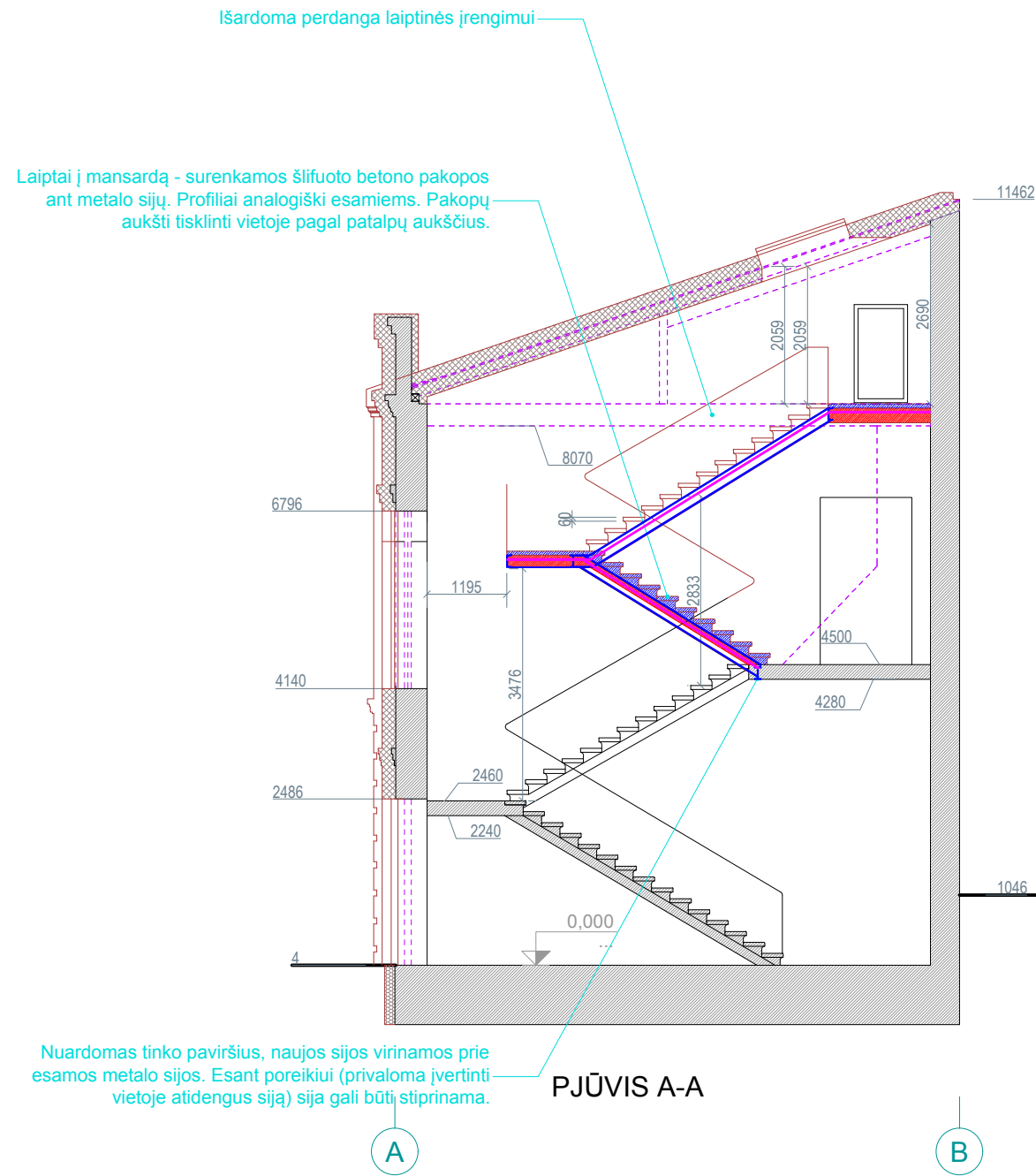

- PAMATŲ ŠILTINIMAS
- ATITVARŲ ŠILTINIMAS
- STOGO ŠILTINIMAS
- NAUJOS KONSTRUKCIJOS
- IŠARDOMA KONSTRUKCIJA

PASTABOS

1. MATMENYS PATEIKTI MILIMETRAIS
2. MATMENIS TIKSLINTI VIETOJE
3. RADUS BRĖŽINYJE NEATITIKIMŲ, PRIVALOMA PRANEŠTI PROJEKTO IR PROJEKTO DALIES VADOVUI.
4. AUTORINĖS PROJEKTO TEISĖS SAUGOMOS ĮSTATYMŲ NUSTATYTA TVARKA



	PROJEKTUOTOJAS: <b>MILIUKŠČIO STUDIJA, UAB</b> <small>Į.K. 303356773 PVM K. LT100008731911          TEL. 860324252 EMAIL INFO@MILIUKŠTIS.LT</small>			PROJEKTO PAVADINIMAS: VIENBUČIO GYVENAMOJO NAMO LAISVĖS AL. 85C, KAUNO NAUJAMIESTYJE (U.K.20149) REKONSTRAVIMO PROJEKTIINIAI PASIŪLYMAI		
	A1806 NKP 4281 PV	M.MILIUKŠTIS	2018 08	BRĖŽINYS: <b>PJŪVIS A-A IR PJŪVIS B-B</b>		LAIDA O
A1806 NKP 4281 PDV	M.MILIUKŠTIS	2018 08	M 1:100			
KALBA: LT	STATYTOJAS: V [redacted] B [redacted]			BRĖŽINIO ŽYMUO <b>18/LA85C/PP-SA-07</b>	LAPAS 1	
					LAPŲ 1	

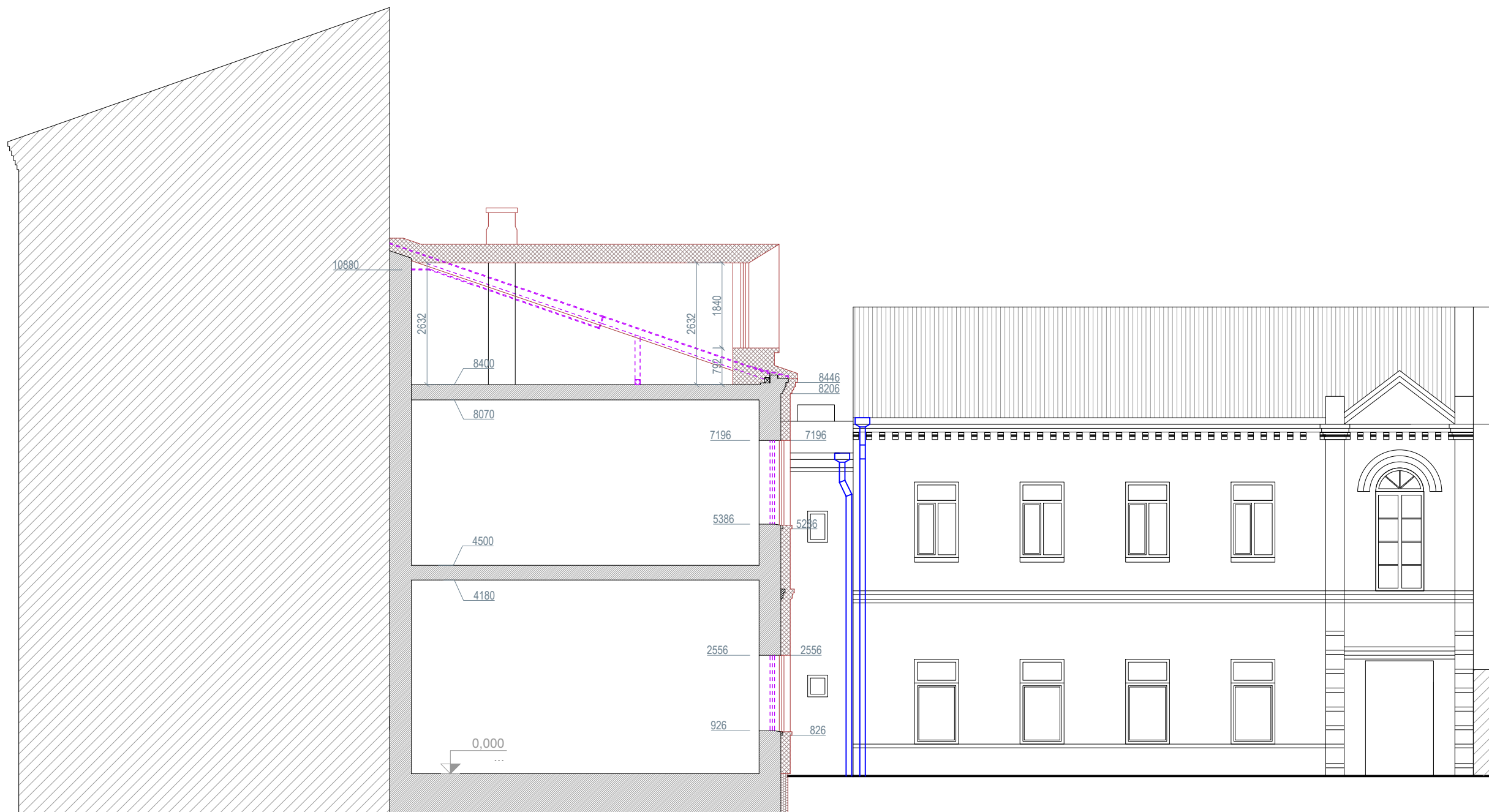

PJŪVIS C-C

B

A

- PAMATŲ ŠILTINIMAS
- ATITVARŲ ŠILTINIMAS
- STOGO ŠILTINIMAS
- NAUJOS KONSTRUKCIJOS
- IŠARDOMA KONSTRUKCIJA

- PASTABOS
1. MATMENYS PATEIKTI MILIMETRAIS
  2. MATMENIS TIKSLINTI VIETOJE
  3. RADUS BRĖŽINYJE NEATITIKIMŲ, PRIVALOMA PRANEŠTI PROJEKTO IR PROJEKTO DALIES VADOVUI.
  4. AUTORINĖS PROJEKTO TEISĖS SAUGOMOS ĮSTATYMŲ NUSTATYTA TVARKA



	PROJEKTUOTOJAS: <b>MILIUKŠČIO STUDIJA, UAB</b> <small>Į.K. 303356773 PVM K. LT100008731911          TEL. 860324252 EMAIL INFO@MILIUKSTIS.LT</small>			PROJEKTO PAVADINIMAS: VIENBUČIO GYVENAMOJO NAMO LAISVĖS AL. 85C, KAUNO NAUJAMIESTYJE (U.K.20149) REKONSTRAVIMO PROJEKTIINIAI PASIŪLYMAI	
	A1806 NKP 4281	PV	M.MILIUKŠTIS	2018 08	BRĖŽINYS: <b>PJŪVIS C-C</b>
A1806 NKP 4281	PDV	M.MILIUKŠTIS	2018 08	M 1:100 BRĖŽINIO ŽYMUO <b>18/LA85C/PP-SA-08</b>	
KALBA: LT	STATYTOJAS: V [redacted] B [redacted]			LAPAS 1	LAPŲ 1

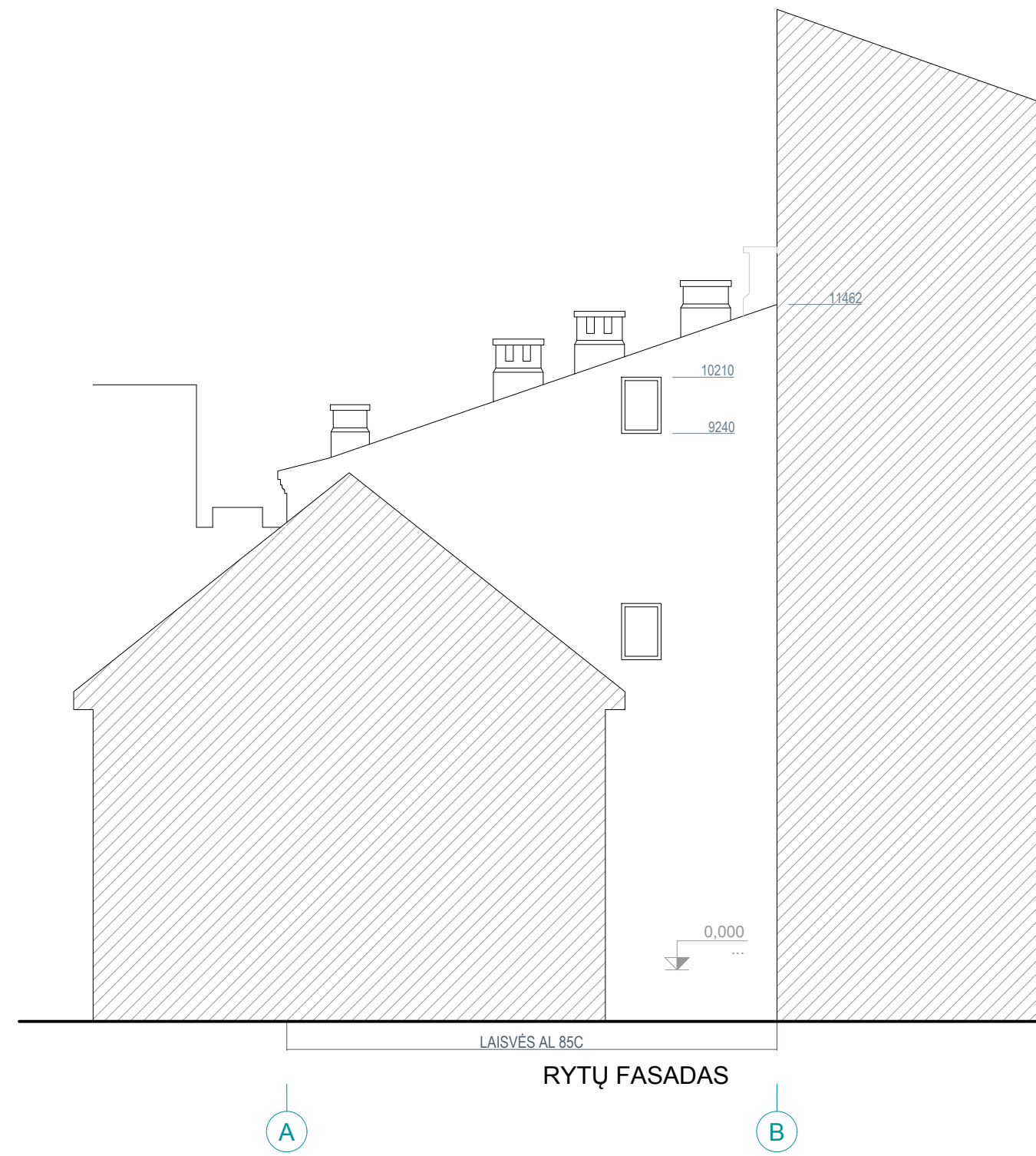
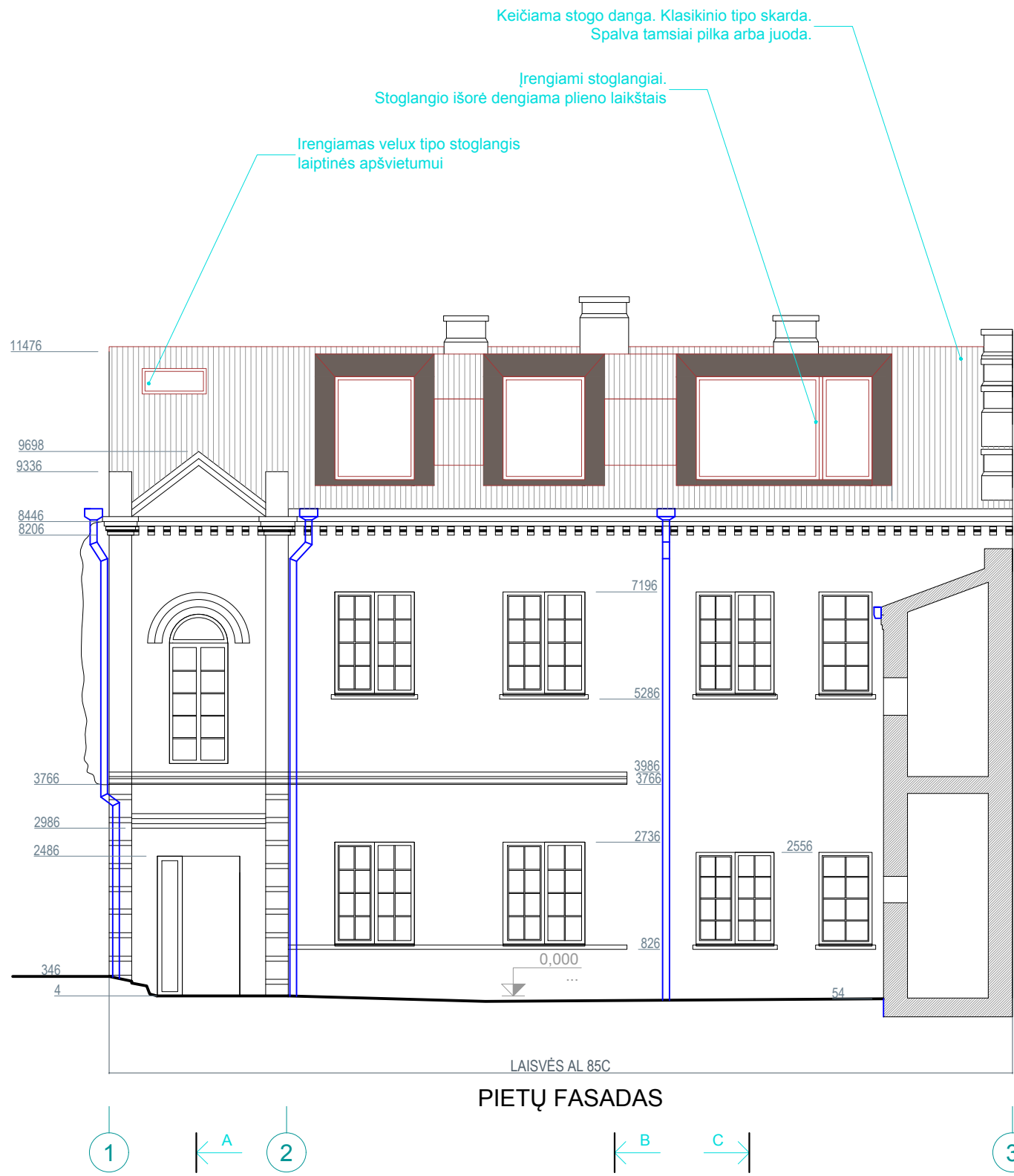

STOGO DANGA SKARDA  
TŪRINIAI STOGLANGIAI APTAISOMI PLIENO LAKŠTAIS

- PASTABOS
- MATMENYS PATEIKTI MILIMETRAIS
  - MATMENIS TIKSLINTI VIETOJE
  - RADUS BRĖŽINYJE NEATITIKIMŲ, PRIVALOMA PRANEŠTI PROJEKTO IR PROJEKTO DALIES VADOVUI.
  - AUTORINĖS PROJEKTO TEISĖS SAUGOMOS ĮSTATYMŲ NUSTATYTA TVARKA



	PROJEKTUOTOJAS: <b>MILIUKŠČIO STUDIJA, UAB</b> <small>J.K. 303356773 PVM K. LT100008731911          TEL. 860324252 EMAIL INFO@MILIUKSTIS.LT</small>			PROJEKTO PAVADINIMAS: VIENBUČIO GYVENAMOJO NAMO LAISVĖS AL. 85C, KAUNO NAUJAMIESTYJE (U.K.20149) REKONSTRAVIMO PROJEKTINIAI PASIŪLYMAI			
	A1806 NKP 4281 A1806 NKP 4281	PV PDV	M.MILIUKŠTIS M.MILIUKŠTIS	2018 08 2018 08	BRĖŽINYS: <b>PIETŲ FASADAS IR RYTŲ FASADAS</b> M 1:100		LAIDA O
KALBA: LT	STATYTOJAS: V [REDACTED] B [REDACTED]			BRĖŽINIO ŽYMUO 18/LA85C/PP-SA-09		LAPAS 1	LAPŲ 1



