

B1 4 aukšto patalpų eksplicacija				
Buto Nr.	Patalpos Nr.	Patalpos pavadinimas	Plotas m.kv.	Balkonų plotas m.kv.
B1-4.01				
	1	Tambūras	2,94	
	2	Vonia	3,15	
	3	Svetainė	28,15	
	4	Kambarys-1	12,05	
	5	Vonia	4,93	
	6	Koridorius	0,90	
			52,12 m²	
B1-4.02				
	1	Tambūras	4,99	
	2	Vonia	3,14	
	3	Svetainė	28,12	
	4	Kambarys-1	13,86	
	5	Vonia	3,33	
	6	Kambarys-2	8,41	
	7	Kambarys-3	8,41	
	8	Koridorius	2,04	
			72,30 m²	
B1-4.03				
	1	Tambūras	2,73	
	2	Vonia	3,15	
	3	Svetainė	25,04	
	4	Kambarys-1	10,52	
	5	Vonia	4,93	
	6	Kambarys-2	12,05	
	8	Koridorius	0,90	
			59,32 m²	
B1-4.04				
	1	Tambūras	2,25	
	2	Vonia	4,93	
	3	Svetainė	38,68	
	4	Kambarys-1	13,04	
	5	pagalbinė pat.	3,32	
	6	Vonia	2,89	
	7	Kambarys-2	13,05	
	8	Koridorius	2,04	
			80,20 m²	
B1-4.05				
	1	Tambūras	2,94	
	2	Vonia	3,15	
	3	Svetainė	28,15	
	4	Kambarys-1	12,05	
	5	Vonia	4,93	
	6	Koridorius	0,90	
			52,12 m²	
B1-4.06				
	1	Tambūras	4,69	
	2	Vonia	4,84	
	3	Svetainė	31,98	
	4	Kambarys-1	12,49	
	5	Kambarys-2	12,79	
	6	Koridorius	3,83	
	7	Vonia	3,23	
	8	Kambarys-3	16,35	
	9	Koridorius	1,98	
			92,18 m²	
B1-4.07				
	1	Tambūras	2,94	
	2	Vonia	3,15	
	3	Svetainė	28,15	
	4	Kambarys-1	12,05	
	5	Vonia	4,93	
	6	Koridorius	0,90	
			52,12 m²	
Bendro naudojimo				
	L-4.01	Koridorius	53,04	
			53,04 m²	
			513,40 m²	

Pastaba:
Korpusai B1, B3 yra vienodi.

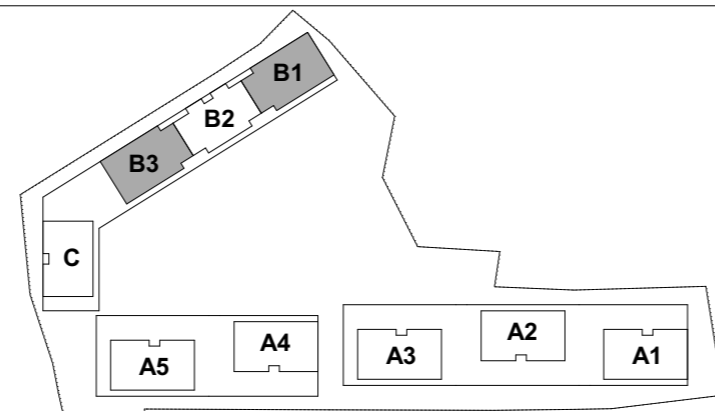

Atestato Nr.	30378	PV / Arch.	V. Augustinavičius	2018-08-03	Kompleksas: 2017-49 Daugiabučiai gyvenamieji namai, Burbiškių g. 6, Vilnius. Statybos projektas.
	A1272	Arch.	L. Jančytė		
		Arch.	D. Pauliukonienė		
		Arch.	A. Bredulytė		
		Arch.	G. Noreikaitė		
LT	Statytojas: UAB „Celijus“ Lvovo g. 25-701, Vilnius.				2017-49-PP-SA-N2.5
					Laida O
					Lapas N2.5
					Lapų -

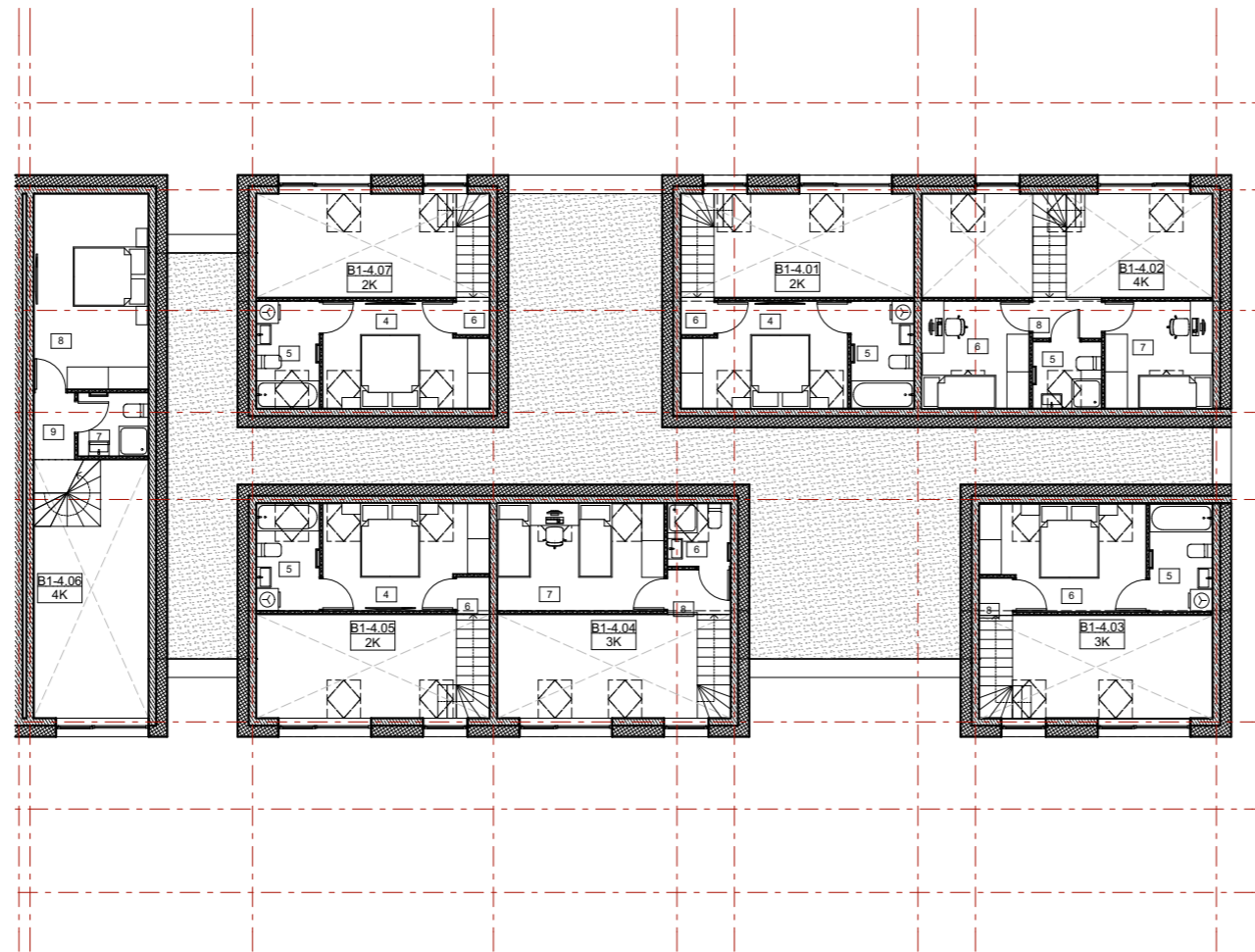

B1 4 aukšto patalpų eksplicacija				
Buto Nr.	Patalpos Nr.	Patalpos pavadinimas	Plotas m.kv.	Balkonų plotas m.kv.
B1-4.01				
	1	Tambūras	2,94	
	2	Vonia	3,15	
	3	Svetainė	28,15	
	4	Kambarys-1	12,05	
	5	Vonia	4,93	
	6	Koridorius	0,90	
			52,12 m²	
B1-4.02				
	1	Tambūras	4,99	
	2	Vonia	3,14	
	3	Svetainė	28,12	
	4	Kambarys-1	13,86	
	5	Vonia	3,33	
	6	Kambarys-2	8,41	
	7	Kambarys-3	8,41	
	8	Koridorius	2,04	
			72,30 m²	
B1-4.03				
	1	Tambūras	2,73	
	2	Vonia	3,15	
	3	Svetainė	25,04	
	4	Kambarys-1	10,52	
	5	Vonia	4,93	
	6	Kambarys-2	12,05	
	8	Koridorius	0,90	
			59,32 m²	
B1-4.04				
	1	Tambūras	2,25	
	2	Vonia	4,93	
	3	Svetainė	38,68	
	4	Kambarys-1	13,04	
	5	pagalbinė pat.	3,32	
	6	Vonia	2,89	
	7	Kambarys-2	13,05	
	8	Koridorius	2,04	
			80,20 m²	
B1-4.05				
	1	Tambūras	2,94	
	2	Vonia	3,15	
	3	Svetainė	28,15	
	4	Kambarys-1	12,05	
	5	Vonia	4,93	
	6	Koridorius	0,90	
			52,12 m²	
B1-4.06				
	1	Tambūras	4,69	
	2	Vonia	4,84	
	3	Svetainė	31,98	
	4	Kambarys-1	12,49	
	5	Kambarys-2	12,79	
	6	Koridorius	3,83	
	7	Vonia	3,23	
	8	Kambarys-3	16,35	
	9	Koridorius	1,98	
			92,18 m²	
B1-4.07				
	1	Tambūras	2,94	
	2	Vonia	3,15	
	3	Svetainė	28,15	
	4	Kambarys-1	12,05	
	5	Vonia	4,93	
	6	Koridorius	0,90	
			52,12 m²	
Bendro naudojimo				
	L-4.01	Koridorius	53,04	
			53,04 m²	
			513,40 m²	

Pastaba:
Korpusai B1, B3 yra vienodi.

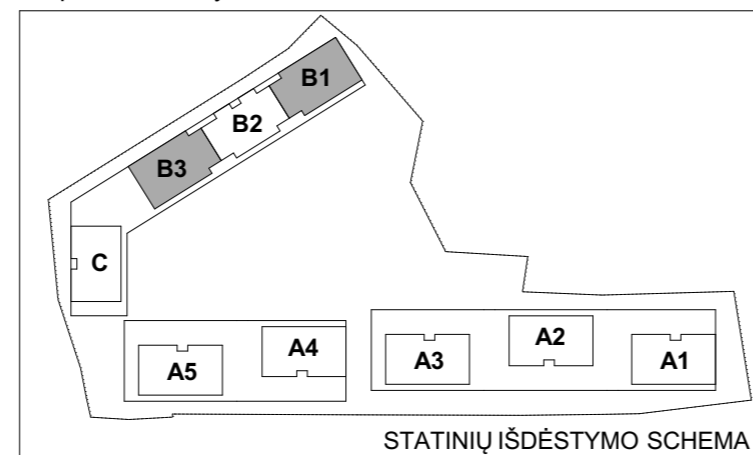

Atestato Nr.	30378	PV / Arch.	V. Augustinavičius	2018-08-03	Kompleksas: 2017-49 Daugiabučiai gyvenamieji namai, Burbiškių g. 6, Vilnius. Statybos projektas.
	A1272	Arch.	L. Jančytė		
		Arch.	D. Pauliukonienė		
		Arch.	A. Bredulytė		
		Arch.	G. Noreikaitė		
LT	Statytojas: UAB „Celijus“ Lvovo g. 25-701, Vilnius.				Daugiabutis gyvenamasis namas Ypatingas statinys
	2017-49-PP-SA-N2.6				
					Laida
					O
					Lapas
					N2.6
					Lapų
					-

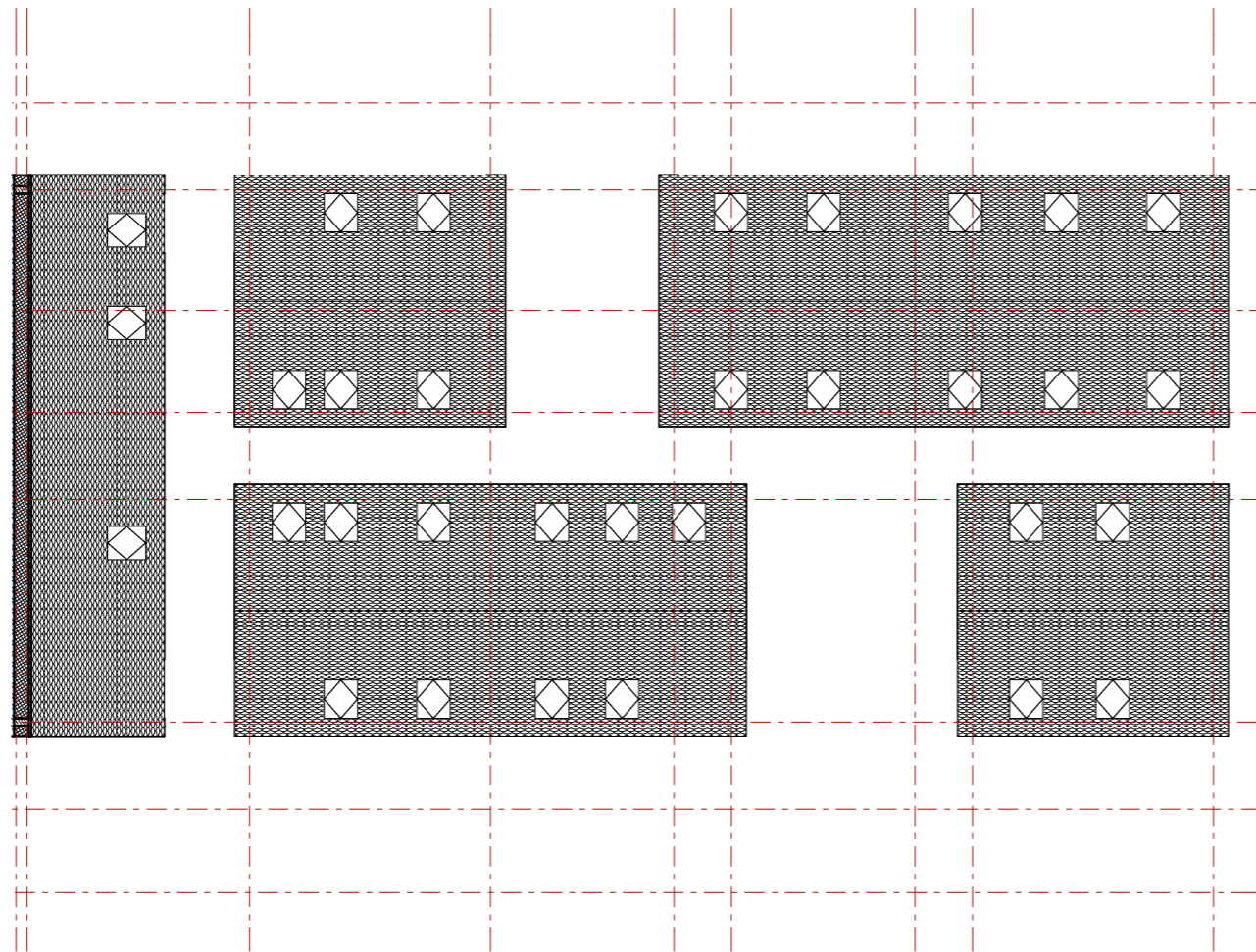

Pastaba:
Korpusai B1, B3 yra vienodi.

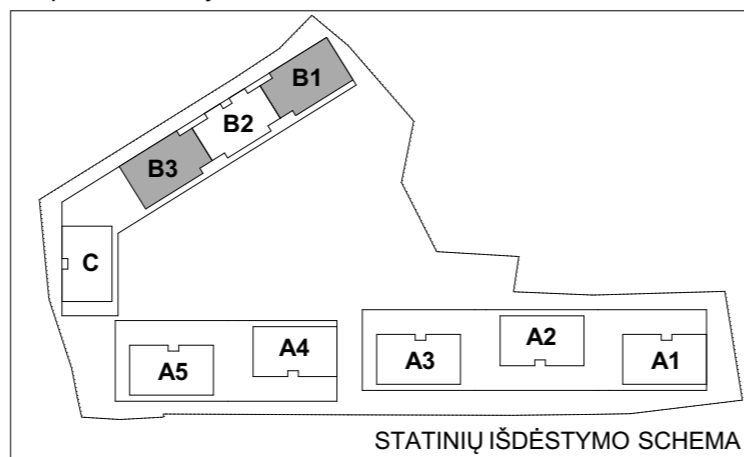

Atestato Nr.	30378	PV / Arch.	V. Augustinavičius	2018-08-03	Kompleksas: 2017-49 Daugiabučiai gyvenamieji namai, Burbiškių g. 6, Vilnius. Statybos projektas.	
	A1272	Arch.	L. Jančytė			Daugiabutis gyvenamasis namas Ypatingas statinys
		Arch.	D. Pauliukonienė			
		Arch.	A. Bredulytė			Stogo planas
		Arch.	G. Noreikaitė			
LT	Statytojas: UAB „Celijus“ Lvovo g. 25-701, Vilnius.				2017-49-PP-SA-N2.7	Laida O
					Lapas N2.7	Lapų -

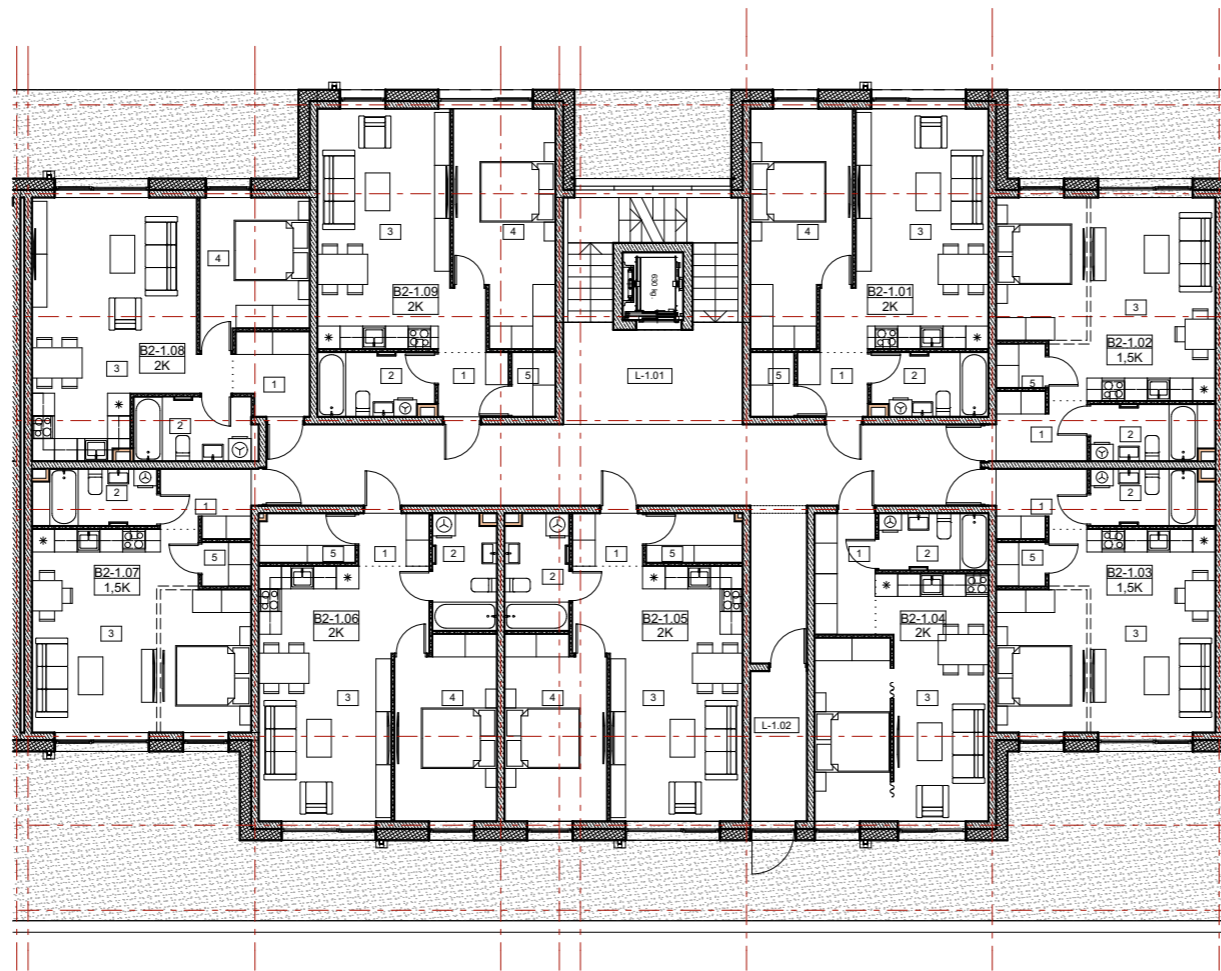

B2 1 aukšto patalpų eksplikacija				
Buto Nr.	Patalpos Nr.	Patalpos pavadinimas	Plotas m.kv.	Balkonų plotas m.kv.
B2-1.01				
	1	Tambūras	3,15	
	2	Vonia	5,10	
	3	Svetainė	23,87	
	4	Kambarys	15,53	
	5	Pagalbinė pat.	1,96	
			49,61 m²	
B2-1.02				
	1	Tambūras	4,33	
	2	Vonia	4,78	
	3	Svetainė	28,94	
	5	Pagalbinė pat.	1,49	
			39,54 m²	
B2-1.03				
	1	Tambūras	4,33	
	2	Vonia	4,78	
	3	Svetainė	25,54	
	5	Pagalbinė pat.	1,49	
			36,14 m²	
B2-1.04				
	1	Tambūras	5,12	
	2	Vonia	4,35	
	3	Svetainė	27,06	
			36,53 m²	
B2-1.05				
	1	Tambūras	2,59	
	2	Vonia	5,10	
	3	Svetainė	25,92	
	4	Kambarys	12,77	
	5	Pagalbinė pat.	3,26	
			49,64 m²	
B2-1.06				
	1	Tambūras	2,59	
	2	Vonia	5,10	
	3	Svetainė	25,93	
	4	Kambarys	12,77	
	5	Pagalbinė pat.	3,26	
			49,65 m²	
B2-1.07				
	1	Tambūras	4,33	
	1	Tambūras	4,33	
	2	Vonia	4,78	
	2	Vonia	4,78	
	3	Svetainė	28,94	
	3	Svetainė	28,94	
	5	Pagalbinė pat.	1,49	
	5	Pagalbinė pat.	1,49	
			79,08 m²	
B2-1.08				
	1	Tambūras	4,18	
	2	Vonia	5,47	
	3	Svetainė	28,00	
	4	Kambarys	10,52	
			48,17 m²	
B2-1.09				
	1	Tambūras	3,15	
	2	Vonia	5,10	
	3	Svetainė	23,87	
	4	Kambarys	15,53	
	5	Pagalbinė pat.	1,96	
			49,61 m²	
Bendro naudojimo				
	L-1.01	Koridorius	59,30	
	L-1.02	Tambūras	5,96	
			65,26 m²	
			506,63 m²	

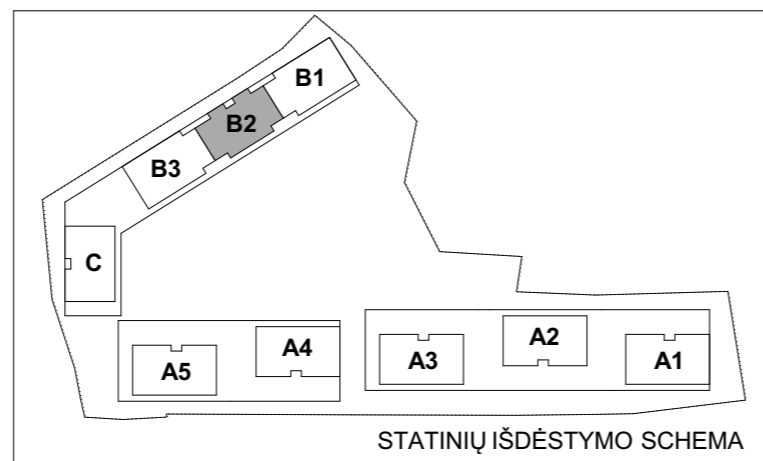

Atestato Nr. 30378 A1272	Arch. Arch. Arch. Arch. Arch.	VILNIAUS ARCHITEKTŪROS STUDIJA	P. Lukšio g. 32, LT-08222 Vilnius www.vas.lt	Kompleksas: 2017-49 Daugiabučiai gyvenamieji namai, Burbiškių g. 6, Vilnius. Statybos projektas.
		PV / Arch.	V. Augustinavičius	2018-08-03
		Arch.	L. Jančytė	
		Arch.	D. Pauliukonienė	
		Arch.	A. Bredulytė	
Arch.	G. Noreikaitė			
LT	Statytojas: UAB „Celijus“ Lvovo g. 25-701, Vilnius.			
			2017-49-PP-SA-N2.8	Laido O Lapas Lapų N2.8 -

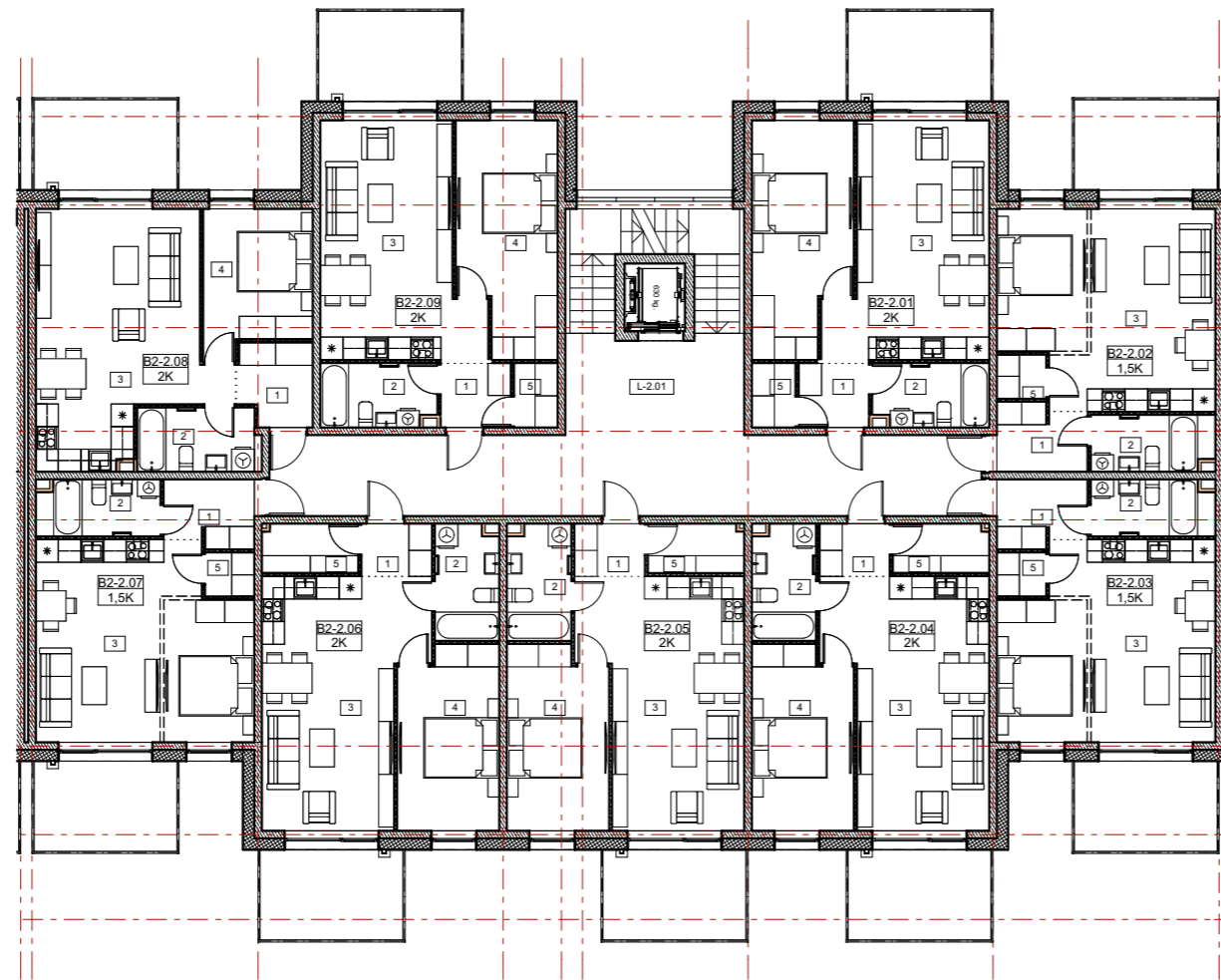

B2 2 aukšto patalpų eksplikacija				
Buto Nr.	Patalpos Nr.	Patalpos pavadinimas	Plotas m.kv.	Balkonų plotas m.kv.
B2-2.01				
	1	Tambūras	3,15	
	2	Vonia	5,10	
	3	Sveetainė	23,87	
	4	Kambarys	15,53	
	5	Pagalbinė pat.	1,96	
			49,61 m²	
B2-2.02				
	1	Tambūras	4,33	
	2	Vonia	4,78	
	3	Svetainė	28,94	
	5	Pagalbinė pat.	1,49	
			39,54 m²	
B2-2.03				
	1	Tambūras	4,33	
	2	Vonia	4,78	
	3	Svetainė	28,94	
	5	Pagalbinė pat.	1,49	
			39,54 m²	
B2-2.04				
	1	Tambūras	2,59	
	2	Vonia	5,10	
	3	Svetainė	25,92	
	4	Kambarys	12,77	
	5	Pagalbinė pat.	3,26	
			49,64 m²	
B2-2.05				
	1	Tambūras	2,59	
	2	Vonia	5,10	
	3	Svetainė	25,92	
	4	Kambarys	12,77	
	5	Pagalbinė pat.	3,26	
			49,64 m²	
B2-2.06				
	1	Tambūras	2,59	
	2	Vonia	5,10	
	3	Svetainė	25,93	
	4	Kambarys	12,77	
	5	Pagalbinė pat.	3,26	
			49,65 m²	
B2-2.07				
	1	Tambūras	4,33	
	2	Vonia	4,78	
	3	Svetainė	28,94	
	5	Pagalbinė pat.	1,49	
			39,54 m²	
B2-2.08				
	1	Tambūras	4,18	
	2	Vonia	5,47	
	3	Svetainė	28,00	
	4	Kambarys	10,52	
			48,17 m²	
B2-2.09				
	1	Tambūras	3,15	
	2	Vonia	5,10	
	3	Sveetainė	23,87	
	4	Kambarys	15,53	
	5	Pagalbinė pat.	1,96	
			49,61 m²	
Bendro naudojimo				
	L-2.01	Koridorius	53,04	
			53,04 m²	
			467,98 m²	

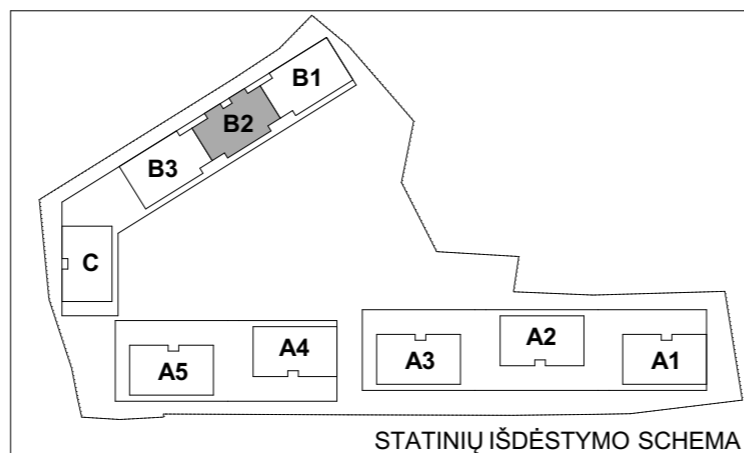

Atestato Nr.	30378	PV / Arch.	V. Augustinavičius	2018-08-03	Kompleksas: 2017-49 Daugiabučiai gyvenamieji namai, Burbiškių g. 6, Vilnius. Statybos projektas.
	A1272	Arch.	L. Jančytė		
		Arch.	D. Pauliukonienė		
		Arch.	A. Bredulytė		
		Arch.	G. Noreikaitė		
LT	Statytojas: UAB „Celijus“ Lvovo g. 25-701, Vilnius.				Daugiabutis gyvenamasis namas Ypatingas statinys
					Antro aukšto planas
					2017-49-PP-SA-N2.9
					Laida O
					Lapas N2.9
					Lapų -

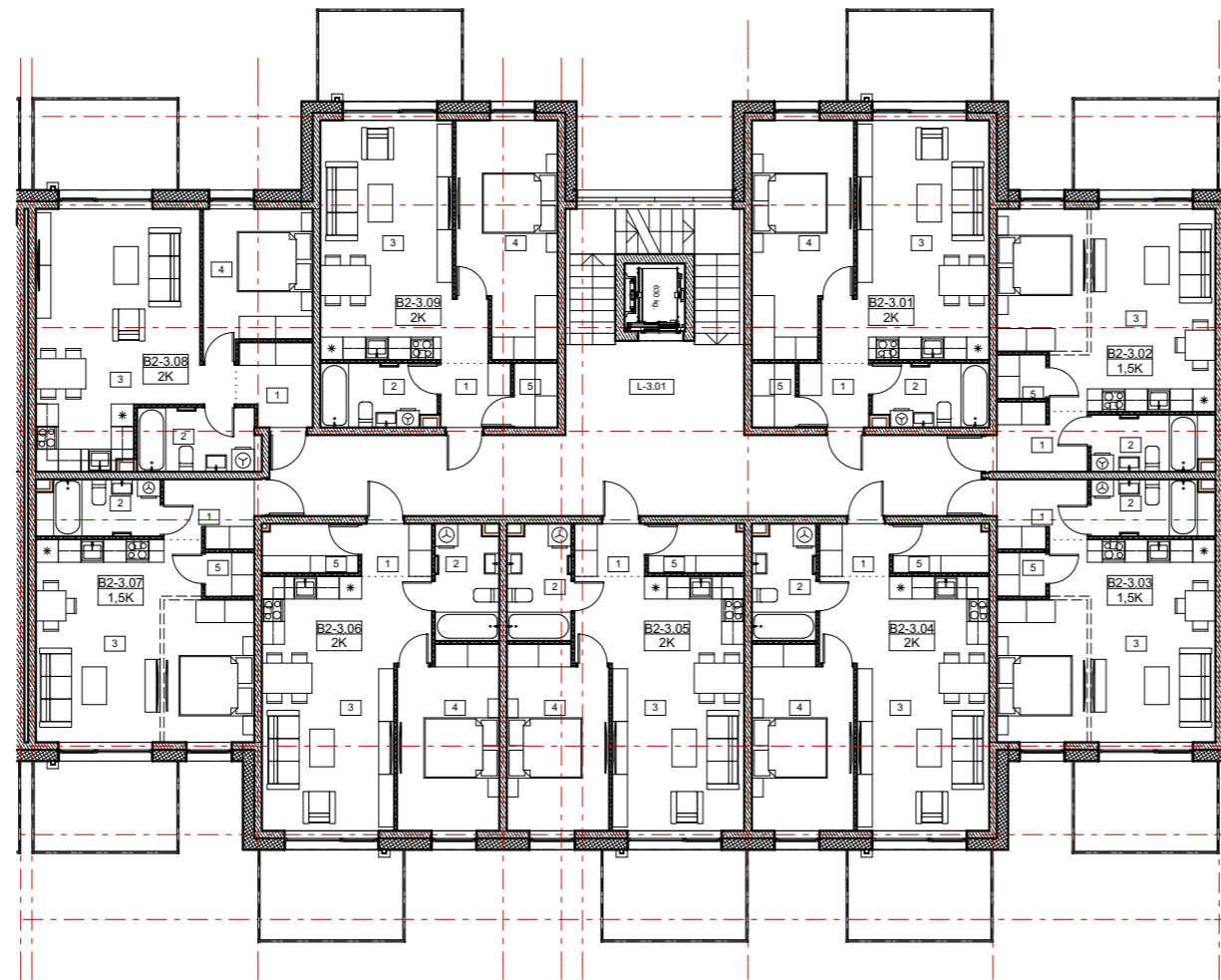

B2 3 aukšto patalpų eksplikacija				
Buto Nr.	Patalpos Nr.	Patalpos pavadinimas	Plotas m.kv.	Balkonų plotas m.kv.
B2-3.01				
	1	Tambūras	3,15	
	2	Vonia	5,10	
	3	Sveetainė	23,87	
	4	Kambarys	15,53	
	5	Pagalbinė pat.	1,96	
			49,61 m²	
B2-3.02				
	1	Tambūras	4,33	
	2	Vonia	4,78	
	3	Svetainė	28,94	
	5	Pagalbinė pat.	1,49	
			39,54 m²	
B2-3.03				
	1	Tambūras	4,33	
	2	Vonia	4,78	
	3	Svetainė	28,94	
	5	Pagalbinė pat.	1,49	
			39,54 m²	
B2-3.04				
	1	Tambūras	2,59	
	2	Vonia	5,10	
	3	Svetainė	25,92	
	4	Kambarys	12,77	
	5	Pagalbinė pat.	3,26	
			49,64 m²	
B2-3.05				
	1	Tambūras	2,59	
	2	Vonia	5,10	
	3	Svetainė	25,92	
	4	Kambarys	12,77	
	5	Pagalbinė pat.	3,26	
			49,64 m²	
B2-3.06				
	1	Tambūras	2,59	
	2	Vonia	5,10	
	3	Svetainė	25,93	
	4	Kambarys	12,77	
	5	Pagalbinė pat.	3,26	
			49,65 m²	
B2-3.07				
	1	Tambūras	4,33	
	2	Vonia	4,78	
	3	Svetainė	28,94	
	5	Pagalbinė pat.	1,49	
			39,54 m²	
B2-3.08				
	1	Tambūras	4,18	
	2	Vonia	5,47	
	3	Svetainė	28,00	
	4	Kambarys	10,52	
			48,17 m²	
B2-3.09				
	1	Tambūras	3,15	
	2	Vonia	5,10	
	3	Sveetainė	23,87	
	4	Kambarys	15,53	
	5	Pagalbinė pat.	1,96	
			49,61 m²	
Bendro naudojimo				
	L-3.01	Koridorius	53,04	
			53,04 m²	
			467,98 m²	

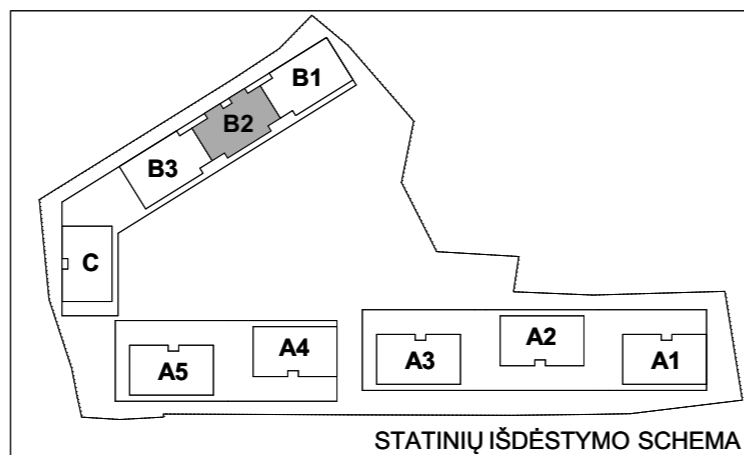

Atestato Nr. 30378 A1272	 VILNIAUS ARCHITEKTŪROS STUDIJA P. Lukšio g. 32, LT-08222 Vilnius www.vas.lt	Kompleksas: 2017-49 Daugiabučiai gyvenamieji namai, Burbiškių g. 6, Vilnius. Statybos projektas.	Daugiabutis gyvenamasis namas Ypatingas statinys	Laida O			
					PV / Arch.	V. Augustinavičius	2018-08-03
					Arch.	L. Jančytė	
					Arch.	D. Pauliukonienė	
					Arch.	A. Bredulytė	
Arch.	G. Noreikaitė						
LT	Statytojas: UAB „Celijus“ Lvovo g. 25-701, Vilnius.	Trečio aukšto planas	2017-49-PP-SA-N2.10	Lapas N2.10	Lapų -		

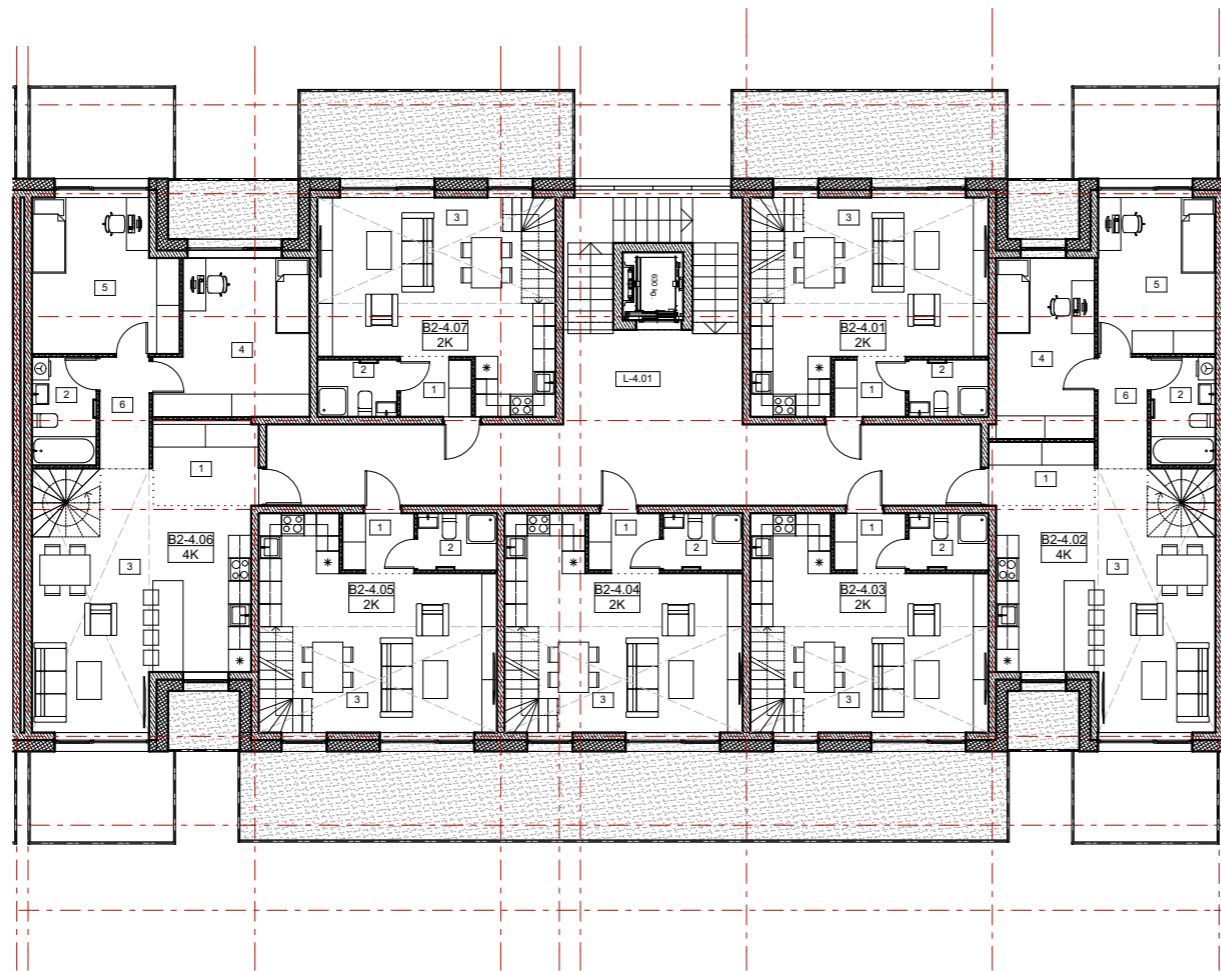

B2 4 aukšto patalpų eksplikacija				
Buto Nr.	Patalpos Nr.	Patalpos pavadinimas	Plotas m.kv.	Balkonų plotas m.kv.
B2-4.01				
	1	Tambūras	2,94	
	2	Vonia	3,15	
	3	Svetainė	28,15	
	4	Kambarys-1	12,05	
	5	Vonia	4,93	
	6	Koridorius	0,90	
			52,12 m²	
B2-4.02				
	1	Tambūras	4,69	
	2	Vonia	4,84	
	3	Svetainė	31,98	
	4	Kambarys-1	12,49	
	5	Kambarys-2	12,79	
	6	Koridorius	3,83	
	7	Vonia	3,23	
	8	Kambarys-3	16,35	
	9	Koridorius	1,98	
			92,18 m²	
B2-4.03				
	1	Tambūras	2,94	
	2	Vonia	3,15	
	3	Svetainė	28,15	
	4	Kambarys-1	12,05	
	5	Vonia	4,93	
	6	Koridorius	0,90	
			52,12 m²	
B2-4.04				
	1	Tambūras	2,94	
	2	Vonia	3,15	
	3	Svetainė	28,15	
	4	Kambarys-1	12,05	
	5	Vonia	4,93	
	6	Koridorius	0,90	
			52,12 m²	
B2-4.05				
	1	Tambūras	2,94	
	2	Vonia	3,15	
	3	Svetainė	28,15	
	4	Kambarys-1	12,05	
	5	Vonia	4,93	
	6	Koridorius	0,90	
			52,12 m²	
B2-4.06				
	1	Tambūras	6,28	
	2	Vonia	4,84	
	3	Svetainė	31,98	
	4	Kambarys-1	15,33	
	5	Kambarys-2	14,81	
	6	Koridorius	3,83	
	7	Vonia	3,23	
	8	Kambarys-3	16,35	
	9	Koridorius	1,98	
			98,63 m²	
B2-4.07				
	1	Tambūras	2,94	
	2	Vonia	3,15	
	3	Svetainė	28,15	
	4	Kambarys-1	12,05	
	5	Vonia	4,93	
	6	Koridorius	0,90	
			52,12 m²	
Bendro naudojimo				
	L-4.01	Koridorius	53,04	
			53,04 m²	
			504,45 m²	

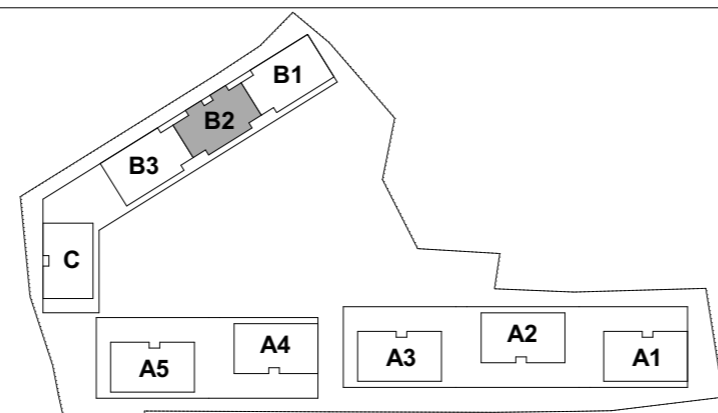

Atestato Nr.	30378	PV / Arch.	V. Augustinavičius	2018-08-03	Kompleksas: 2017-49 Daugiabučiai gyvenamieji namai, Burbiškių g. 6, Vilnius. Statybos projektas.
	A1272	Arch.	L. Jančytė		
		Arch.	D. Pauliukonienė		
		Arch.	A. Bredulytė		
		Arch.	G. Noreikaitė		
LT	Statytojas: UAB „Celijus“ Lvovo g. 25-701, Vilnius.				Daugiabutis gyvenamasis namas Ypatingas statinys
					Ketvirto aukšto planas
					2017-49-PP-SA-N2.11
					Laida O
					Lapas N2.11
					Lapų -

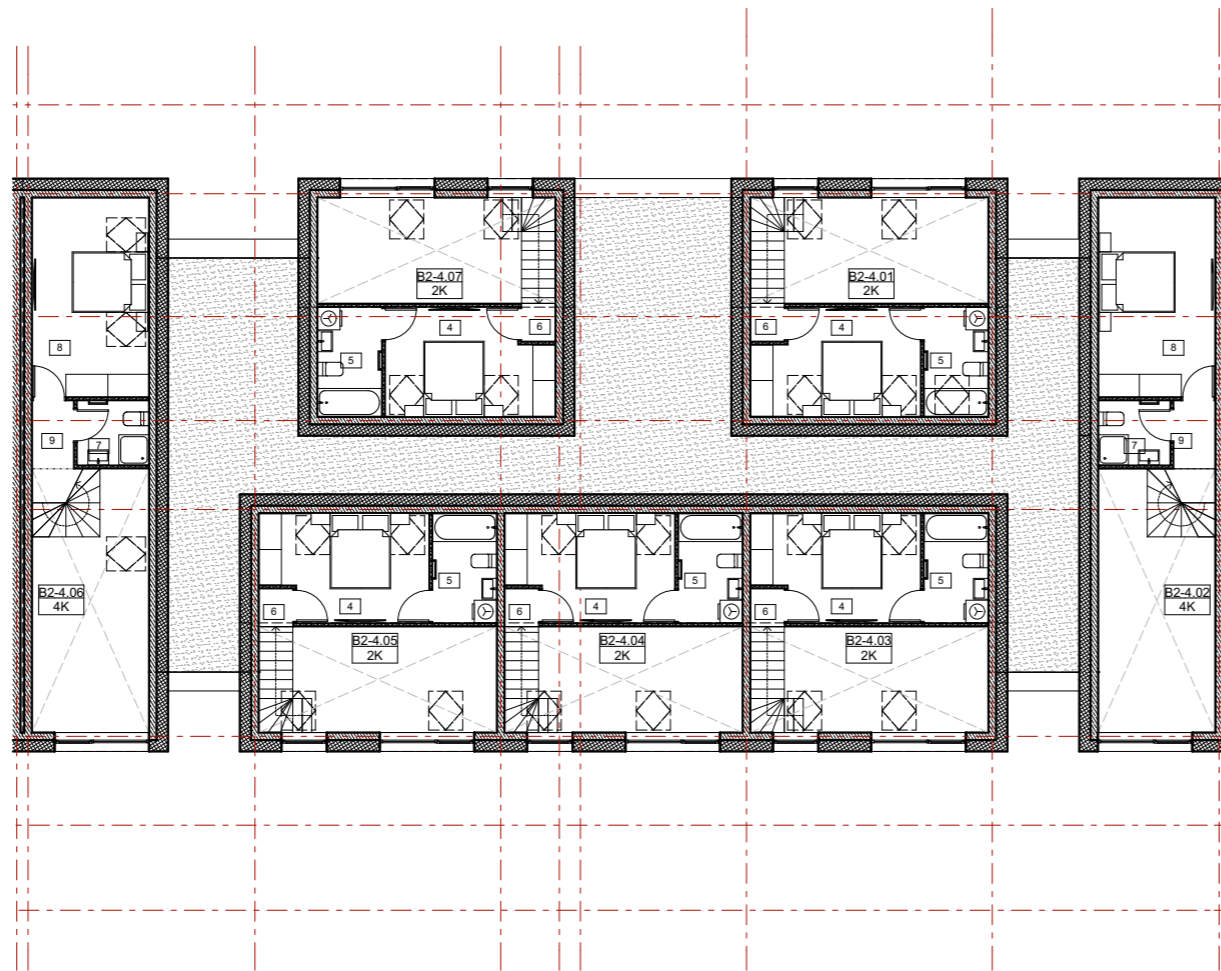

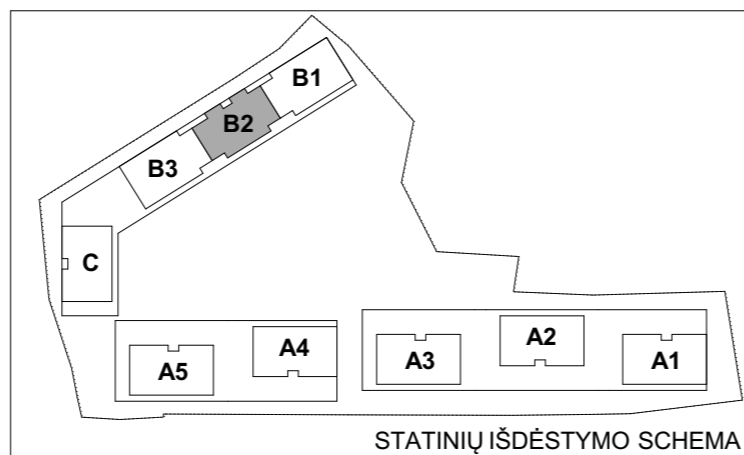

B2 4 aukšto patalpų eksplikacija				
Buto Nr.	Patalpos Nr.	Patalpos pavadinimas	Plotas m.kv.	Balkonų plotas m.kv.
B2-4.01				
	1	Tambūras	2,94	
	2	Vonia	3,15	
	3	Svetainė	28,15	
	4	Kambarys-1	12,05	
	5	Vonia	4,93	
	6	Koridorius	0,90	
			52,12 m²	
B2-4.02				
	1	Tambūras	4,69	
	2	Vonia	4,84	
	3	Svetainė	31,98	
	4	Kambarys-1	12,49	
	5	Kambarys-2	12,79	
	6	Koridorius	3,83	
	7	Vonia	3,23	
	8	Kambarys-3	16,35	
	9	Koridorius	1,98	
			92,18 m²	
B2-4.03				
	1	Tambūras	2,94	
	2	Vonia	3,15	
	3	Svetainė	28,15	
	4	Kambarys-1	12,05	
	5	Vonia	4,93	
	6	Koridorius	0,90	
			52,12 m²	
B2-4.04				
	1	Tambūras	2,94	
	2	Vonia	3,15	
	3	Svetainė	28,15	
	4	Kambarys-1	12,05	
	5	Vonia	4,93	
	6	Koridorius	0,90	
			52,12 m²	
B2-4.05				
	1	Tambūras	2,94	
	2	Vonia	3,15	
	3	Svetainė	28,15	
	4	Kambarys-1	12,05	
	5	Vonia	4,93	
	6	Koridorius	0,90	
			52,12 m²	
B2-4.06				
	1	Tambūras	6,28	
	2	Vonia	4,84	
	3	Svetainė	31,98	
	4	Kambarys-1	15,33	
	5	Kambarys-2	14,81	
	6	Koridorius	3,83	
	7	Vonia	3,23	
	8	Kambarys-3	16,35	
	9	Koridorius	1,98	
			98,63 m²	
B2-4.07				
	1	Tambūras	2,94	
	2	Vonia	3,15	
	3	Svetainė	28,15	
	4	Kambarys-1	12,05	
	5	Vonia	4,93	
	6	Koridorius	0,90	
			52,12 m²	
Bendro naudojimo				
	L-4.01	Koridorius	53,04	
			53,04 m²	
			504,45 m²	

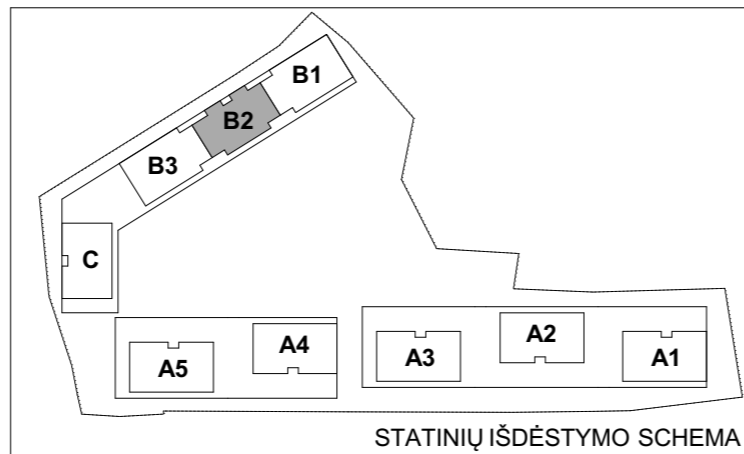
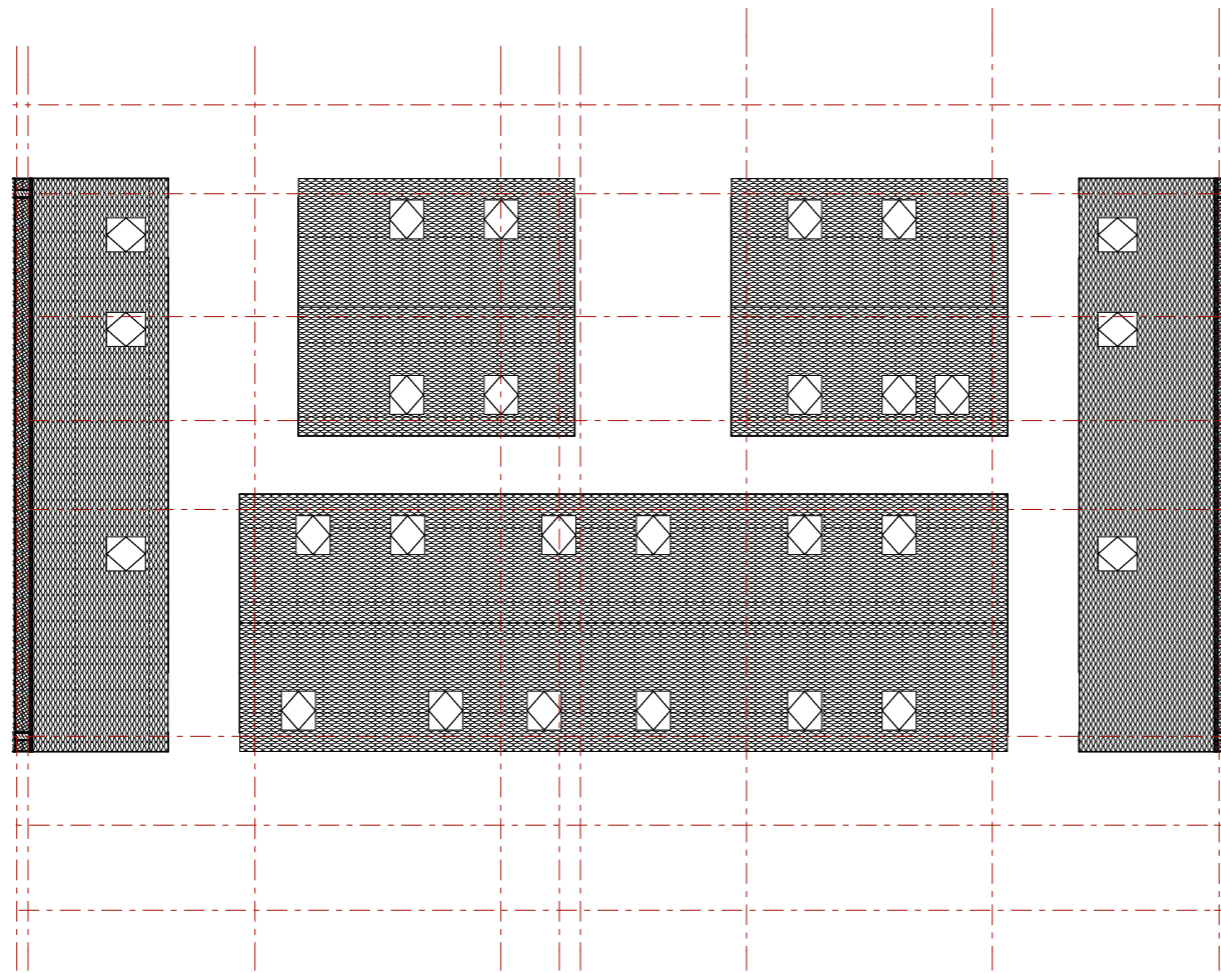

Atestato Nr. 30378 A1272	Arch. Arch. Arch. Arch.	V. Augustinavičius	2018-08-03	Kompleksas: 2017-49 Daugiabučiai gyvenamieji namai, Burbiškių g. 6, Vilnius. Statybos projektas.
		L. Jančytė		
		D. Pauliukonienė		
		A. Bredulytė		
		G. Noreikaitė		
LT	Statytojas: UAB „Celijus“ Lvovo g. 25-701, Vilnius.			2017-49-PP-SA-N2.12
				Laida O
				Lapas N2.12
				Lapų -



Atestato Nr.	 VILNIAUS ARCHITEKTŪROS STUDIJA		P. Lukšio g. 32, LT-08222 Vilnius www.vas.lt		Komplexas: 2017-49 Daugiabučiai gyvenamieji namai, Burbiškių g. 6, Vilnius. Statybos projektas.	
	30378	PV / Arch.	V. Augustinavičius		2018-08-03	Daugiabutis gyvenamasis namas Ypatingas statinys
	A1272	Arch.	L. Jančytė			
		Arch.	D. Pauliukonienė			Stogo planas
		Arch.	A. Bredulytė			
		Arch.	G. Noreikaitė			
LT	Statytojas: UAB „Celijus“ Lvovo g. 25-701, Vilnius.		2017-49-PP-SA-N2.13		Laida O	
					Lapas	Lapų
					N2.13	-

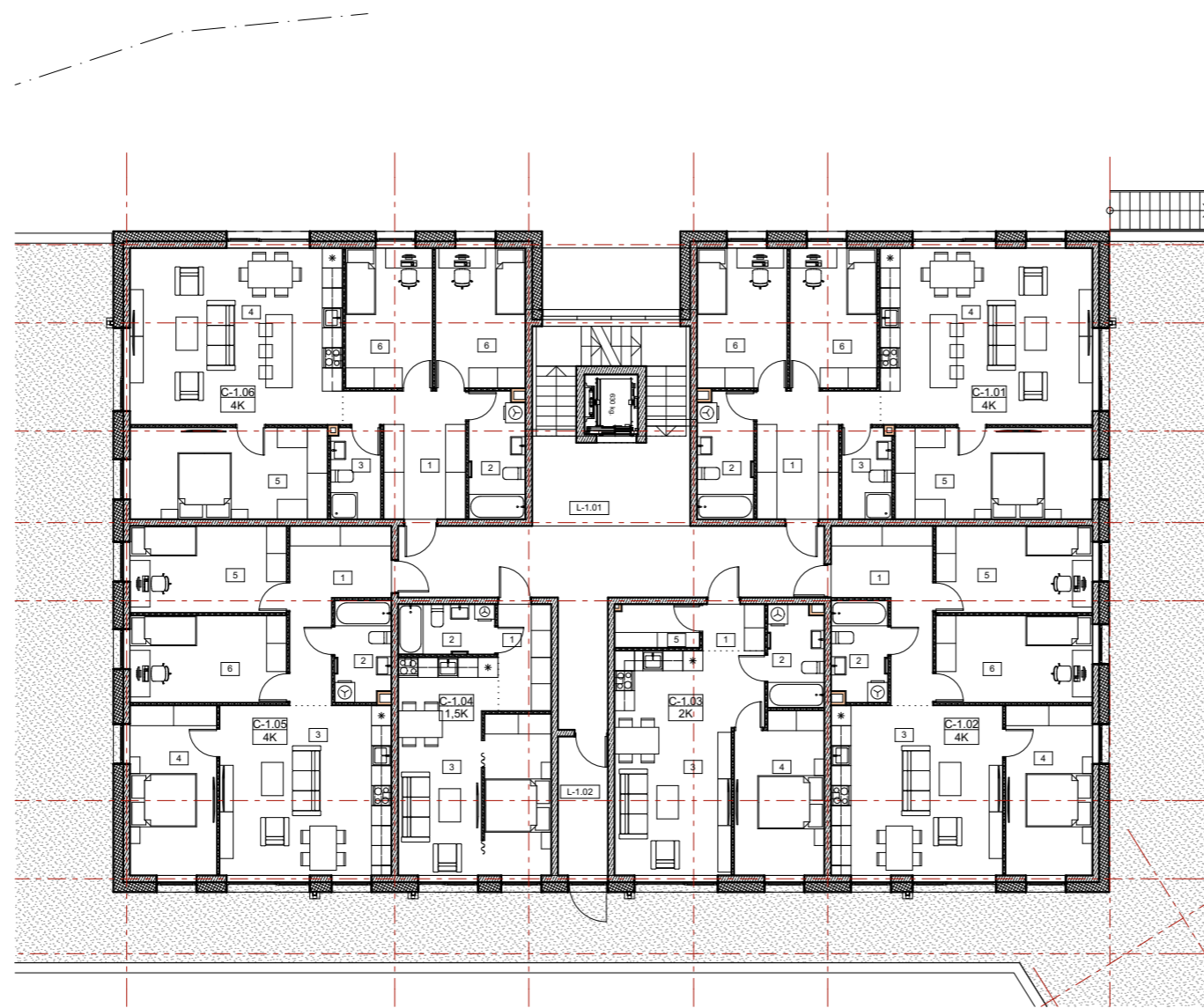

C 1 aukšto patalpų eksplikacija				
Buto Nr.	Patalpos Nr.	Patalpos pavadinimas	Plotas m.kv.	Balkonų plotas m.kv.
Bendro naudojimo				
	L-1.01	Koridorius	45,89	
	L-1.02	Tambūras	6,26	
			52,15 m²	
C-1.01				
	1	Tambūras	10,68	
	2	Vonia	6,39	
	3	Vonia	4,06	
	4	Svetainė	33,79	
	5	Kambarys-1	16,29	
	6	Kambarys-2	11,34	
	6	Kambarys-3	10,92	
			93,47 m²	
C-1.02				
	1	Tambūras	10,62	
	2	Vonia	5,03	
	3	Svetainė	26,27	
	4	Kambarys-1	13,26	
	5	Kambarys-2	12,22	
	6	Kambarys-3	12,22	
			79,62 m²	
C-1.03				
	1	Tambūras	2,59	
	2	Vonia	5,10	
	3	Svetainė	25,92	
	4	Kambarys	12,77	
	5	Pagalbinė pat.	3,26	
			49,64 m²	
C-1.04				
	1	Tambūras	5,12	
	2	Vonia	4,35	
	3	Svetainė	27,06	
			36,53 m²	
C-1.05				
	1	Tambūras	10,62	
	2	Vonia	5,03	
	3	Svetainė	26,27	
	4	Kambarys-1	13,26	
	5	Kambarys-2	12,22	
	6	Kambarys-3	12,22	
			79,62 m²	
C-1.06				
	1	Tambūras	10,68	
	2	Vonia	6,39	
	3	Vonia	4,06	
	4	Svetainė	33,79	
	5	Kambarys-1	16,29	
	6	Kambarys-2	11,34	
	6	Kambarys-3	10,92	
			93,47 m²	
			484,50 m²	

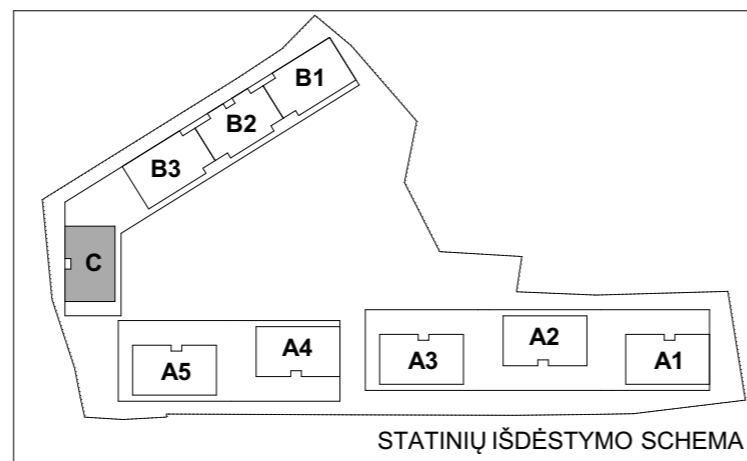

Atestato Nr. 30378 A1272	PV / Arch.	V. Augustinavičius	2018-08-03	Kompleksas: 2017-49 Daugiabučiai gyvenamieji namai, Burbiškių g. 6, Vilnius. Statybos projektas.
		L. Jančytė		
		D. Pauliukonienė		
		A. Bredulytė		
		G. Noreikaitė		
LT	Statytojas: UAB „Celijus“ Lvovo g. 25-701, Vilnius.	2017-49-PP-SA-N2.14		Laida O
				Lapas N2.14
				Lapų -

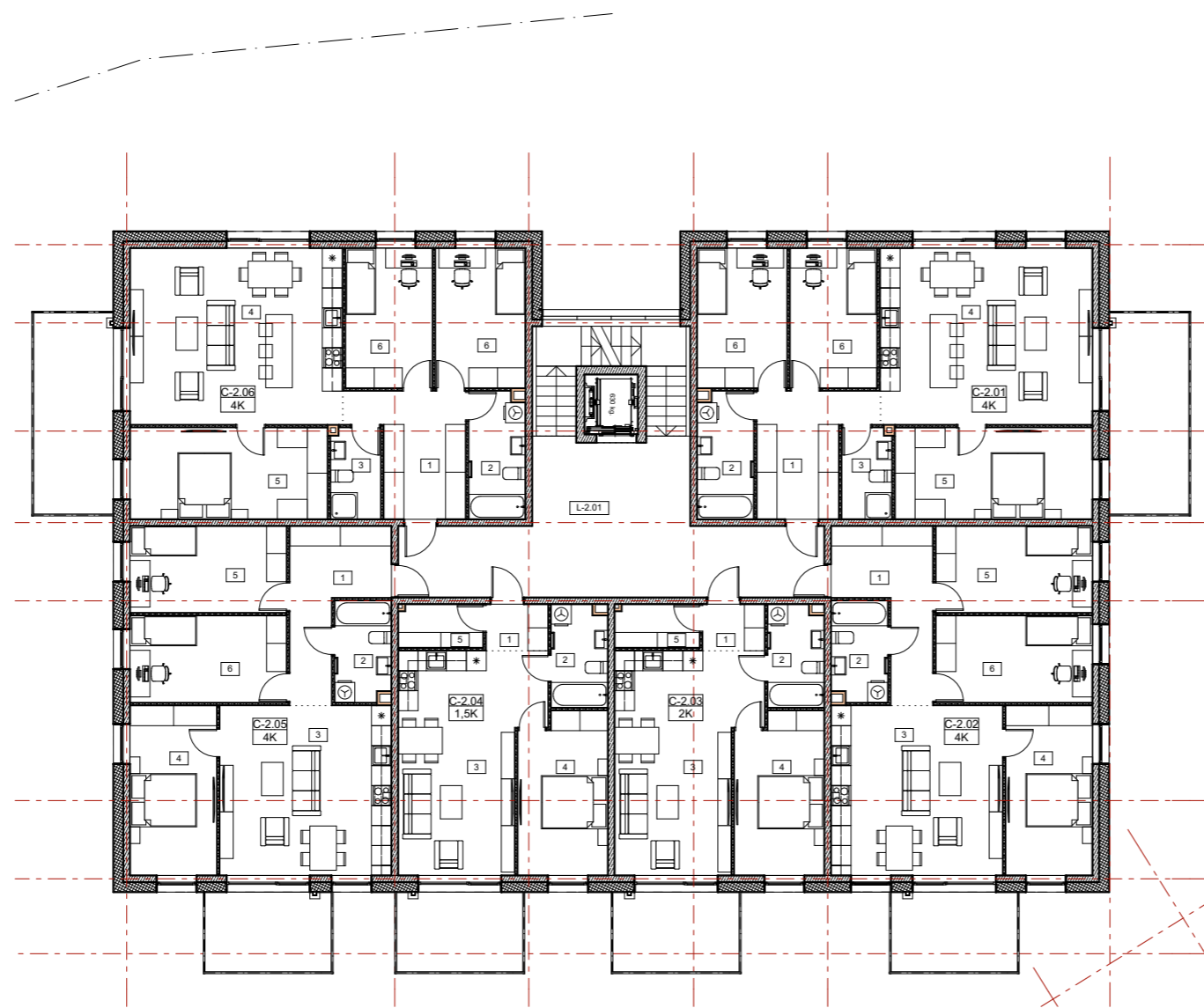

C 2 aukšto patalpų eksplikacija				
Buto Nr.	Patalpos Nr.	Patalpos pavadinimas	Plotas m.kv.	Balkonų plotas m.kv.
Bendro naudojimo				
	L-2.01	Koridorius	39,93	
			39,93 m²	
C-2.01				
	1	Tambūras	10,68	
	2	Vonia	6,39	
	3	Vonia	4,06	
	4	Svetainė	33,79	
	5	Kambarys-1	16,29	
	6	Kambarys-3	10,92	
	6	Kambarys-2	11,34	
			93,47 m²	
C-2.02				
	1	Tambūras	10,62	
	2	Vonia	5,03	
	3	Svetainė	26,27	
	4	Kambarys-1	13,26	
	5	Kambarys-2	12,22	
	6	Kambarys-3	12,22	
			79,62 m²	
C-2.03				
	1	Tambūras	2,59	
	2	Vonia	5,10	
	3	Svetainė	25,92	
	4	Kambarys	12,77	
	5	Pagalbinė pat.	3,26	
			49,64 m²	
C-2.04				
	1	Tambūras	2,59	
	2	Vonia	5,10	
	3	Svetainė	25,92	
	4	Kambarys	12,77	
	5	Pagalbinė pat.	3,26	
			49,64 m²	
C-2.05				
	1	Tambūras	10,62	
	2	Vonia	5,03	
	3	Svetainė	26,27	
	4	Kambarys-1	13,26	
	5	Kambarys-2	12,22	
	6	Kambarys-3	12,22	
			79,62 m²	
C-2.06				
	1	Tambūras	10,68	
	2	Vonia	6,39	
	3	Vonia	4,06	
	4	Svetainė	33,79	
	5	Kambarys-1	16,29	
	6	Kambarys-2	11,34	
	6	Kambarys-3	10,92	
			93,47 m²	
			485,39 m²	

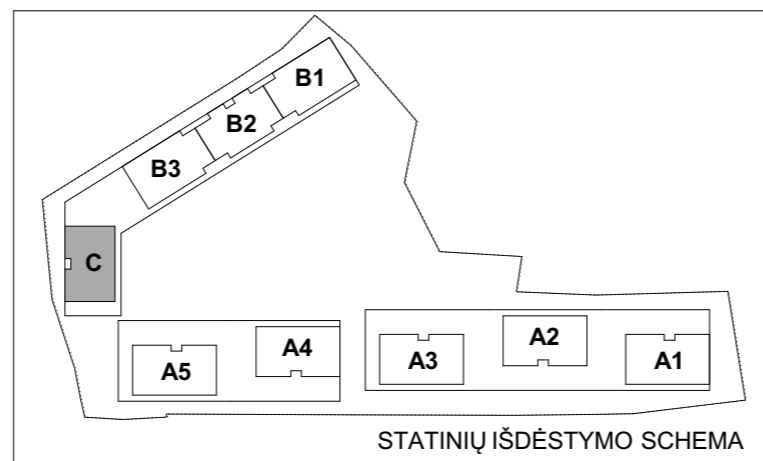

Atestato Nr. 30378 A1272 LT	 VILNIAUS ARCHITEKTŪROS STUDIJA P. Lukšio g. 32, LT-08222 Vilnius www.vas.lt	Kompleksas: 2017-49		Laida O Lapas Lapu N2.15 -
		Daugiabučiai gyvenamieji namai, Burbiškių g. 6, Vilnius.		
		Statybos projektas.		
		Daugiabutis gyvenamasis namas		
		Ypatingas statinys		
Arch. D. Pauliukonienė Arch. A. Bredulytė Arch. G. Noreikaitė		Antro aukšto planas		
Statytojas: UAB „Celijus“ Lvovo g. 25-701, Vilnius.		2017-49-PP-SA-N2.15		



C 3 aukšto patalpų eksplikacija				
Buto Nr.	Patalpos Nr.	Patalpos pavadinimas	Plotas m.kv.	Balkonų plotas m.kv.
Bendro naudojimo				
	L-3.01	Koridorius	39,93	
			39,93 m²	
C-3.01				
	1	Tambūras	10,68	
	2	Vonia	6,39	
	3	Vonia	4,06	
	4	Svetainė	33,79	
	5	Kambarys-1	16,29	
	6	Kambarys-3	10,92	
	6	Kambarys-2	11,34	
			93,47 m²	
C-3.02				
	1	Tambūras	10,62	
	2	Vonia	5,03	
	3	Svetainė	26,27	
	4	Kambarys-1	13,26	
	5	Kambarys-2	12,22	
	6	Kambarys-3	12,22	
			79,62 m²	
C-3.03				
	1	Tambūras	2,59	
	2	Vonia	5,10	
	3	Svetainė	25,92	
	4	Kambarys	12,77	
	5	Pagalbinė pat.	3,26	
			49,64 m²	
C-3.04				
	1	Tambūras	2,59	
	2	Vonia	5,10	
	3	Svetainė	25,92	
	4	Kambarys	12,77	
	5	Pagalbinė pat.	3,26	
			49,64 m²	
C-3.05				
	1	Tambūras	10,62	
	2	Vonia	5,03	
	3	Svetainė	26,27	
	4	Kambarys-1	13,26	
	5	Kambarys-2	12,22	
	6	Kambarys-3	12,22	
			79,62 m²	
C-3.06				
	1	Tambūras	10,68	
	2	Vonia	6,39	
	3	Vonia	4,06	
	4	Svetainė	33,79	
	5	Kambarys-1	16,29	
	6	Kambarys-2	11,34	
	6	Kambarys-3	10,92	
			93,47 m²	
			485,39 m²	

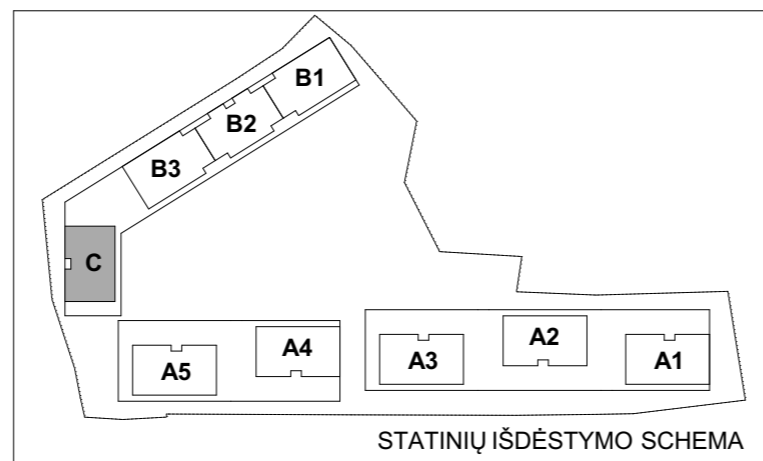

Atestato Nr.			Kompleksas: 2017-49	
	30378	PV / Arch.	Daugiabučiai gyvenamieji namai, Burbiškių g. 6, Vilnius.	
	A1272	Arch.	Statybos projektas.	
		Arch.	Daugiabutis gyvenamasis namas	
		Arch.	Ypatingas statinys	
LT		Arch.	Trečio aukšto planas	
		Arch.	Laida	
		Arch.	O	
	Statytojas:	2017-49-PP-SA-N2.16		
	UAB „Celijus“	Lapas		
	Lvovo g. 25-701, Vilnius.	N2.16		
		Lapų		
		-		

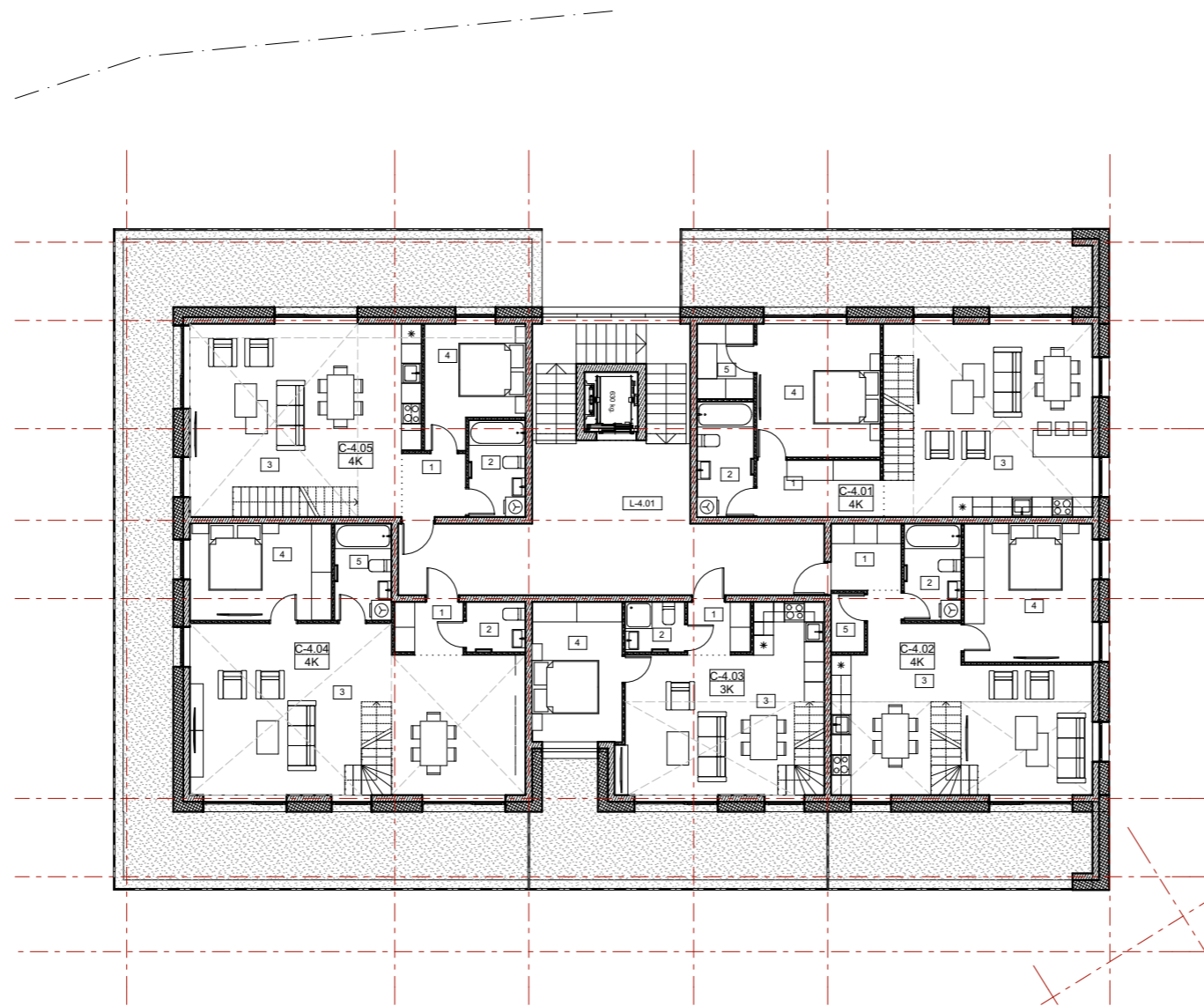

C 4 aukšto patalpų eksplikacija				
Buto Nr.	Patalpos Nr.	Patalpos pavadinimas	Plotas m.kv.	Balkonų plotas m.kv.
Bendro naudojimo				
	L-4.01	Koridorius	39,93	
			39,93 m²	
C-4.01				
	1	Tambūras	6,40	
	2	Vonia	5,87	
	3	Svetainė	34,59	
	4	Kambarys-1	14,80	
	5	pagalbinė pat.	3,83	
	6	Kambarys-2	12,83	
	7	Kambarys-3	11,51	
	8	Vonia	2,91	
	9	Koridorius	3,85	
			96,59 m²	
C-4.02				
	1	Tambūras	4,20	
	2	Vonia	4,93	
	3	Svetainė	33,74	
	4	Kambarys-1	15,98	
	5	pagalbinė pat.	1,75	
	6	Kambarys-2	8,41	
	7	Kambarys-3	8,41	
	8	Vonia	3,33	
	9	Koridorius	2,04	
			82,79 m²	
C-4.03				
	1	Tambūras	2,94	
	2	Vonia	2,66	
	3	Svetainė	27,27	
	4	Kambarys-1	11,34	
	5	Kambarys-2	13,05	
	6	Vonia	2,89	
	7	Koridorius	2,04	
			62,19 m²	
C-4.04				
	1	Tambūras	3,22	
	2	Vonia-1	2,66	
	3	Svetainė	46,35	
	4	Kambarys-1	12,33	
	5	Vonia-2	4,93	
	6	Kambarys-2	13,02	
	7	Kambarys-3	12,33	
	8	Vonia	5,04	
	9	Koridorius	1,87	
			101,75 m²	
C-4.05				
	1	Tambūras	3,66	
	2	Vonia	4,93	
	3	Svetainė	37,31	
	4	Kambarys-1	9,70	
	6	Kambarys-2	9,91	
	7	Kambarys-3	11,22	
	8	Vonia	2,91	
	9	Koridorius	3,85	
			83,49 m²	
			466,74 m²	

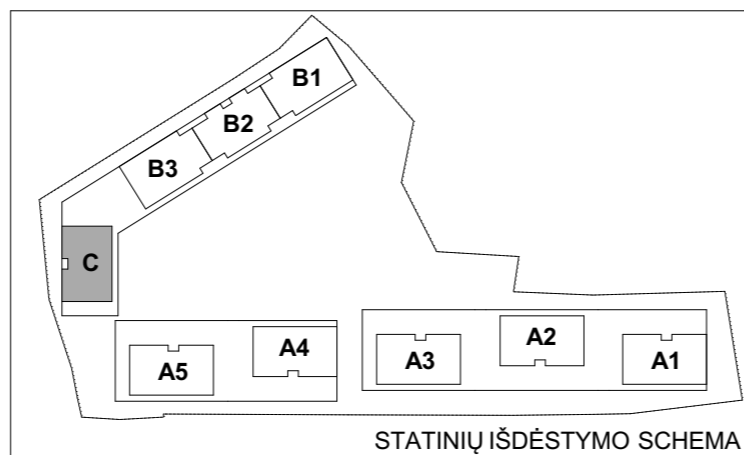

Atestato Nr.	30378	PV / Arch.	V. Augustinavičius	2018-08-03	Kompleksas: 2017-49 Daugiabučiai gyvenamieji namai, Burbiškių g. 6, Vilnius. Statybos projektas.
	A1272	Arch.	L. Jančytė		
		Arch.	D. Pauliukonienė		
		Arch.	A. Bredulytė		
		Arch.	G. Noreikaitė		
LT	Statytojas: UAB „Celijus“ Lvovo g. 25-701, Vilnius.				Daugiabutis gyvenamasis namas Ypatingas statinys
					Ketvirto aukšto planas
					2017-49-PP-SA-N2.17
					Laida O
					Lapas N2.17
					Lapu -

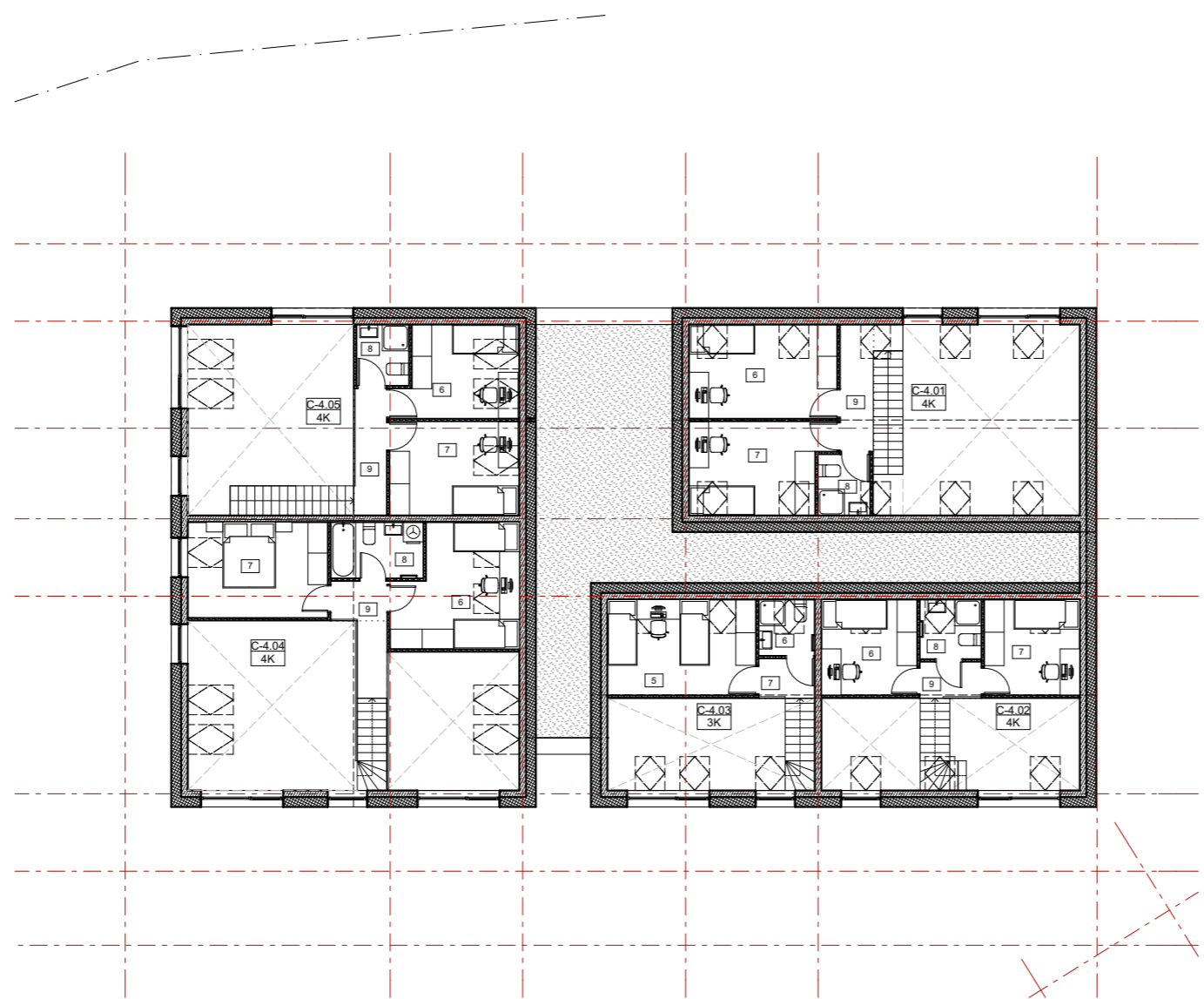

C 4 aukšto patalpų eksplikacija				
Buto Nr.	Patalpos Nr.	Patalpos pavadinimas	Plotas m.kv.	Balkonų plotas m.kv.
Bendro naudojimo				
	L-4.01	Koridorius	39,93	
			39,93 m²	
C-4.01				
	1	Tambūras	6,40	
	2	Vonia	5,87	
	3	Svetainė	34,59	
	4	Kambarys-1	14,80	
	5	pagalbinė pat.	3,83	
	6	Kambarys-2	12,83	
	7	Kambarys-3	11,51	
	8	Vonia	2,91	
	9	Koridorius	3,85	
			96,59 m²	
C-4.02				
	1	Tambūras	4,20	
	2	Vonia	4,93	
	3	Svetainė	33,74	
	4	Kambarys-1	15,98	
	5	pagalbinė pat.	1,75	
	6	Kambarys-2	8,41	
	7	Kambarys-3	8,41	
	8	Vonia	3,33	
	9	Koridorius	2,04	
			82,79 m²	
C-4.03				
	1	Tambūras	2,94	
	2	Vonia	2,66	
	3	Svetainė	27,27	
	4	Kambarys-1	11,34	
	5	Kambarys-2	13,05	
	6	Vonia	2,89	
	7	Koridorius	2,04	
			62,19 m²	
C-4.04				
	1	Tambūras	3,22	
	2	Vonia-1	2,66	
	3	Svetainė	46,35	
	4	Kambarys-1	12,33	
	5	Vonia-2	4,93	
	6	Kambarys-2	13,02	
	7	Kambarys-3	12,33	
	8	Vonia	5,04	
	9	Koridorius	1,87	
			101,75 m²	
C-4.05				
	1	Tambūras	3,66	
	2	Vonia	4,93	
	3	Svetainė	37,31	
	4	Kambarys-1	9,70	
	6	Kambarys-2	9,91	
	7	Kambarys-3	11,22	
	8	Vonia	2,91	
	9	Koridorius	3,85	
			83,49 m²	
			466,74 m²	

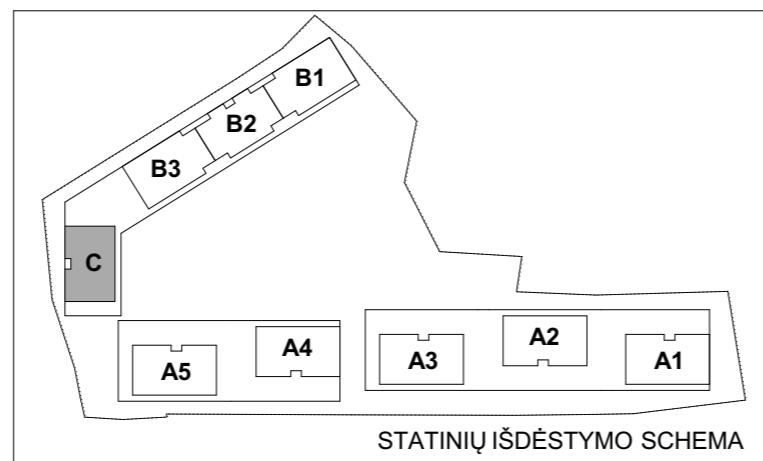

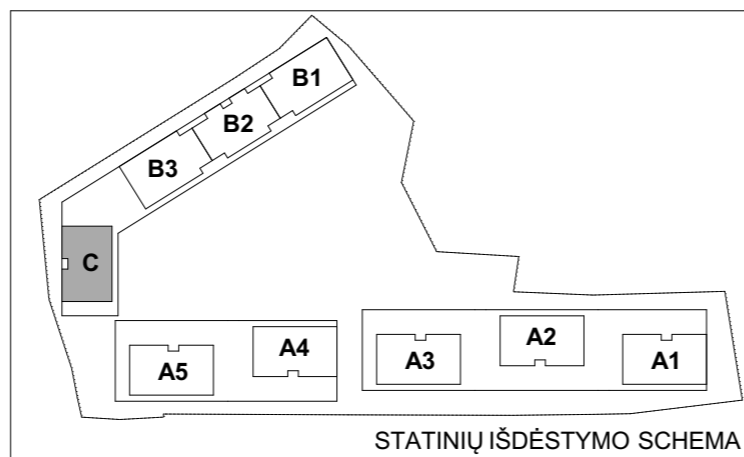
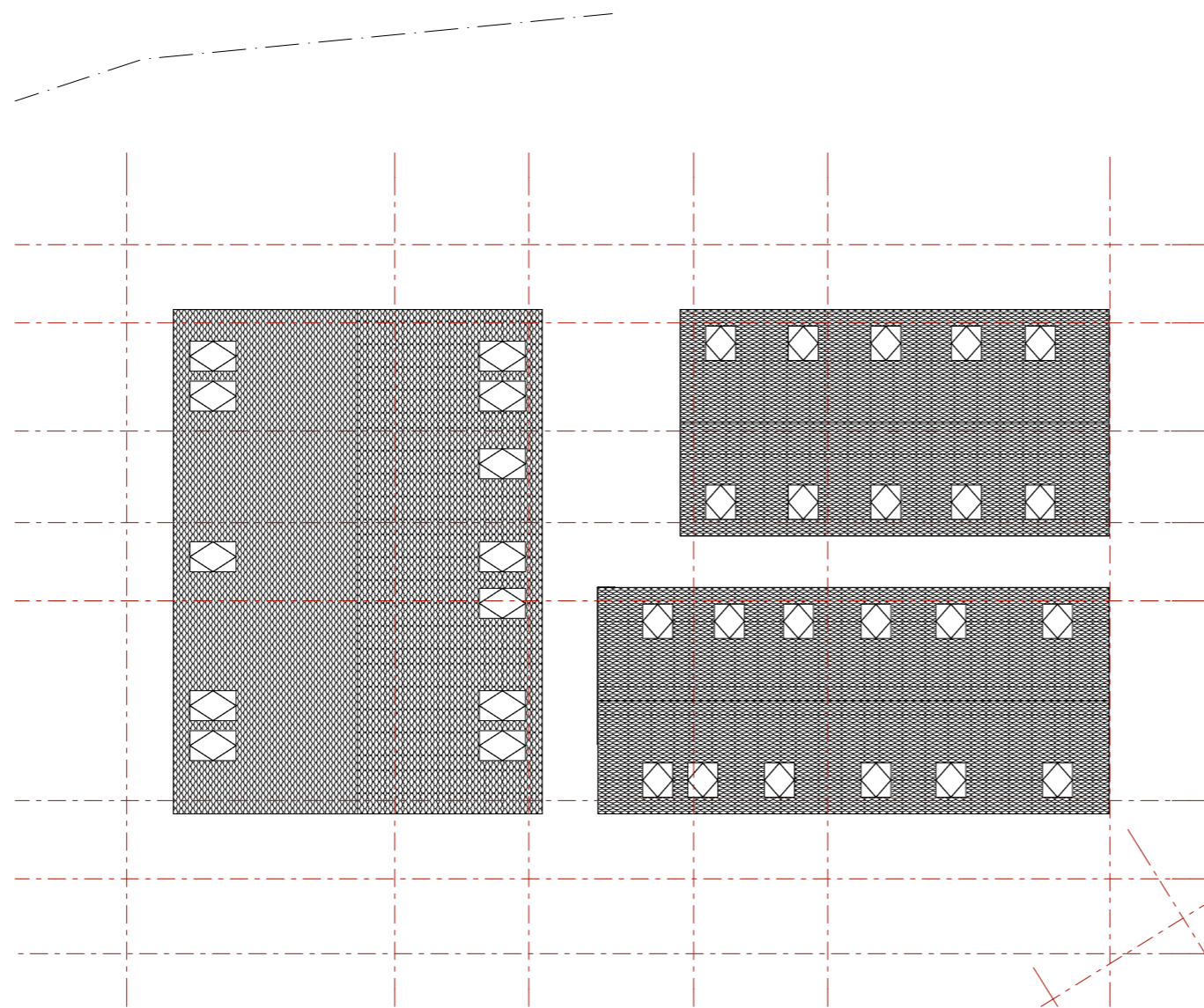

Atestato Nr. 30378 A1272	PV / Arch. Arch. Arch. Arch. Arch.	V. Augustinavičius	2018-08-03	Kompleksas: 2017-49 Daugiabučiai gyvenamieji namai, Burbiškių g. 6, Vilnius. Statybos projektas.
		L. Jančytė		
		D. Pauliukonienė		
		A. Bredulytė		
		G. Noreikaitė		
LT	Statytojas: UAB „Celijus“ Lvovo g. 25-701, Vilnius.	2017-49-PP-SA-N2.18		Laida O
				Lapas N2.18
				Lapu -

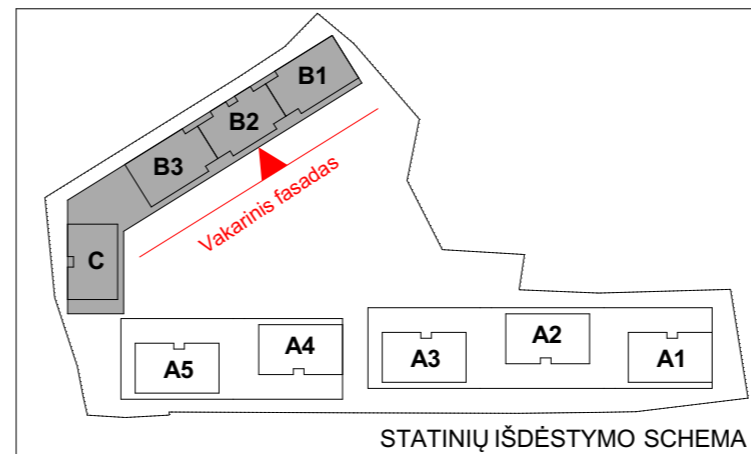

Atestato Nr. 30378 A1272	 VILNIAUS ARCHITEKTŪROS STUDIJA P. Lukšio g. 32, LT-08222 Vilnius www.vas.lt	Kompleksas: 2017-49 Daugiabučiai gyvenamieji namai, Burbiškių g. 6, Vilnius. Statybos projektas.					
		PV / Arch. V. Augustinavičius <i>[Signature]</i> 2018-08-03	Daugiabutis gyvenamasis namas Ypatingas statinys				
		Arch. L. Jančytė	Arch. D. Pauliukonienė				
		Arch. A. Bredulytė	Arch. G. Noreikaitė				
		Arch. G. Noreikaitė	Stogo planas				
LT	Statytojas: UAB „Celijus“ Lvovo g. 25-701, Vilnius.	2017-49-PP-SA-N2.19	<table border="1"> <tr> <td>Lapas</td> <td>Lapu</td> </tr> <tr> <td>N2.19</td> <td>-</td> </tr> </table>	Lapas	Lapu	N2.19	-
Lapas	Lapu						
N2.19	-						



Atestato Nr.	 VILNIAUS ARCHITECTŪROS STUDIJA		P. Lukšio g. 32, LT-08222 Vilnius www.vas.lt		Kompleksas: 2017-49 Daugiabučiai gyvenamieji namai, Burbiškių g. 6, Vilnius. Statybos projektas.	
	30378	PV / Arch.	V. Augustinavičius		2018-08-03	Daugiabutis gyvenamasis namas
A1272	Arch.	L. Jančytė				Ypatingas statinys
	Arch.	D. Pauliukonienė				
	Arch.	A. Bredulytė				
	Arch.	G. Noreikaitė				Vakarinis fasadas
LT	Statytojas: UAB „Celijus“ Lvovo g. 25-701, Vilnius.		2017-49-PP-SA-N2.20		Lapas	Lapų
					N2.20	-

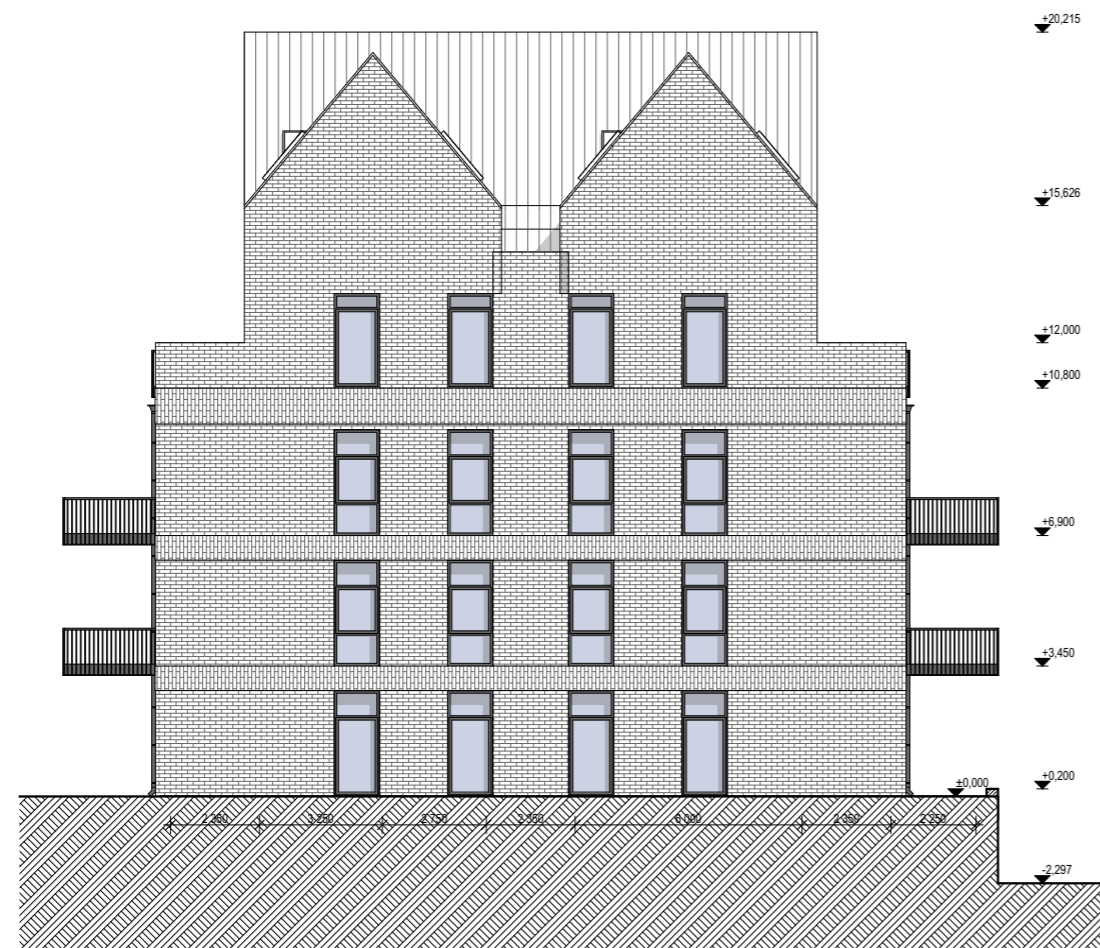

Šiaurinis fasadas

1:200



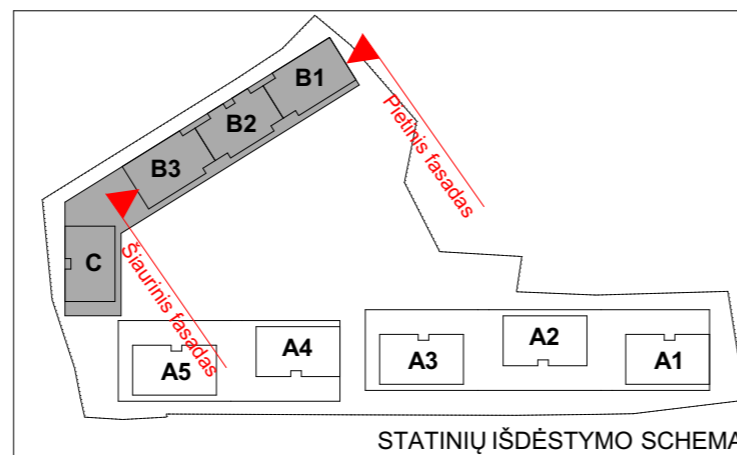

Pietinis fasadas

1:200

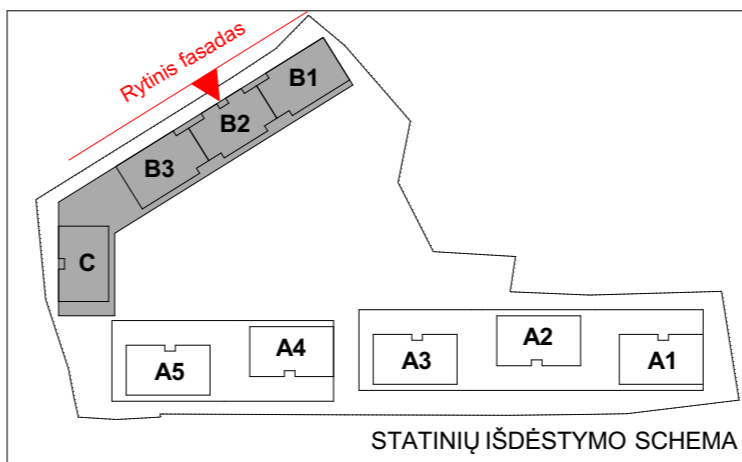

Atestato Nr.	 VILNIAUS ARCHITEKTŪROS STUDIJA		Kompleksas: 2017-49		
	P. Lukšio g. 32, LT-08222 Vilnius www.vas.lt		Daugiabučiai gyvenamieji namai, Burbiškių g. 6, Vilnius.		
	30378	PV / Arch.	V. Augustinavičius	2018-08-03	Statybos projektas.
	A1272	Arch.	L. Jančytė		Daugiabutis gyvenamasis namas
		Arch.	D. Pauliukonienė		Ypatingas statinys
	Arch.	A. Bredulytė			Šiaurinis ir pietinis fasadas
	Arch.	G. Noreikaitė			
LT	Statytojas: UAB „Celijus“ Lvovo g. 25-701, Vilnius.		2017-49-PP-SA-N2.21		Laida O
					Lapas N2.21
					Lapų -



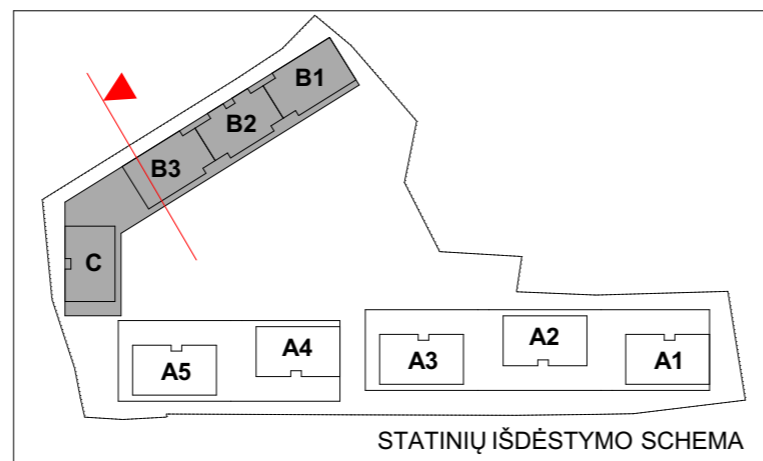
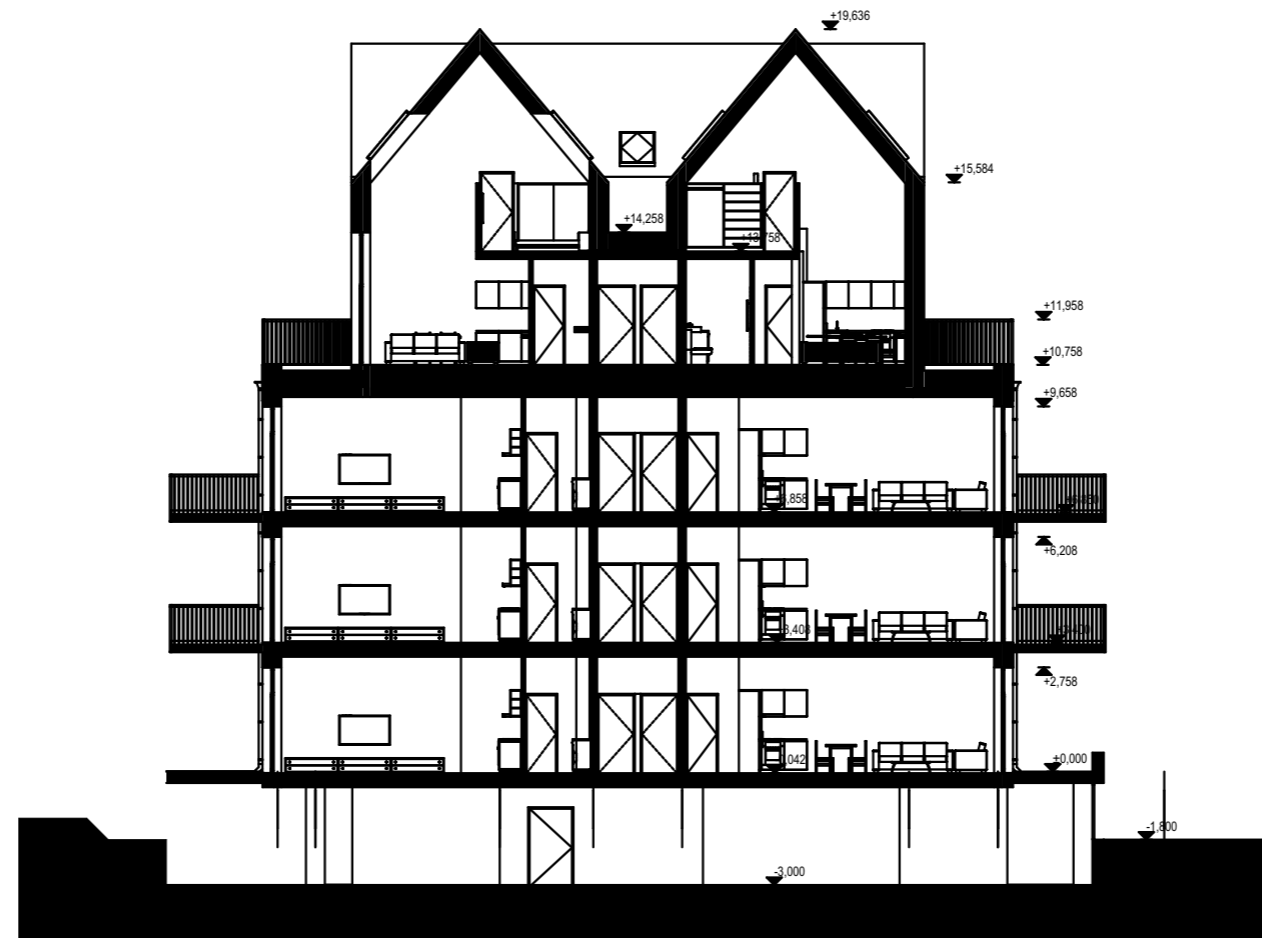

Atestato Nr.	 P. Lukšio g. 32, LT-08222 Vilnius www.vas.lt		Kompleksas: 2017-49		
	30378	PV / Arch.	V. Augustinavičius	2018-08-03	Daugiabučiai gyvenamieji namai, Burbiškių g. 6, Vilnius.
A1272	Arch.	L. Jančytė			Statybos projektas.
	Arch.	D. Pauliukonienė			
	Arch.	A. Bredulytė			
	Arch.	G. Noreikaitė			Rytinis fasadas
LT	Statytojas: UAB „Celijus“ Lvovo g. 25-701, Vilnius.		2017-49-PP-SA-N2.22		Laida
					O
					Lapas
					Lapų
				N2.22	-

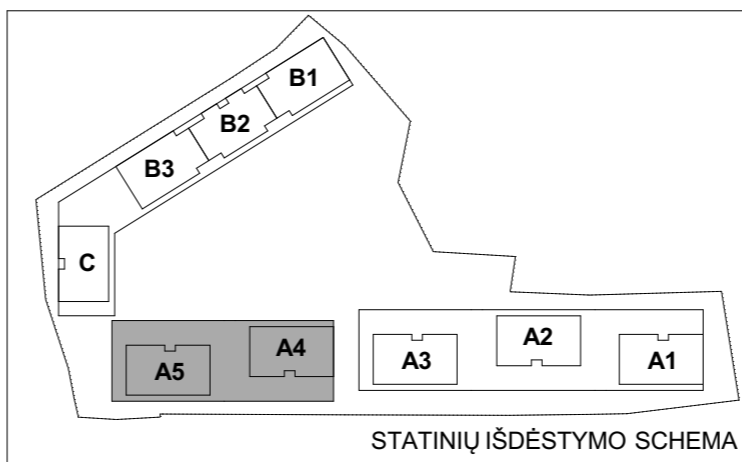

Atestato Nr.	 VILNIAUS ARCHITEKTŪROS STUDIJA		P. Lukšio g. 32, LT-08222 Vilnius www.vas.lt		Komplexas: 2017-49 Daugiabučiai gyvenamieji namai, Burbiškių g. 6, Vilnius. Statybos projektas.	
	30378	PV / Arch.	V. Augustinavičius	<i>[Signature]</i>	2018-08-03	Daugiabutis gyvenamasis namas Ypatingas statinys
	A1272	Arch.	L. Jančytė			
		Arch.	D. Pauliukonienė			
		Arch.	A. Bredulytė			
	Arch.	G. Noreikaitė				
LT	Statytojas: UAB „Celijus“ Lvovo g. 25-701, Vilnius.		2017-49-PP-SA-N2.23		Pjūvis Laida O Lapas N2.23 Lapų -	



Atestato Nr.			P. Lukšio g. 32, LT-08222 Vilnius www.vas.lt		Komplexas: 2017-49 Daugiabučiai gyvenamieji namai, Burbiškių g. 6, Vilnius. Statybos projektas.	
	30378	PV / Arch.	V. Augustinavičius		2018-08-03	Daugiabutis gyvenamasis namas Ypatingas statinys
	A1272	Arch.	L. Jančytė			
		Arch.	D. Pauliukonienė			Rūsio aukšto planas
		Arch.	A. Bredulytė			
	Arch.	G. Noreikaitė				
LT	Statytojas: UAB „Celijus“ Lvovo g. 25-701, Vilnius.		2017-49-PP-SA-N3.1		Laida O	
					Lapas	Lapų
					N3.1	-

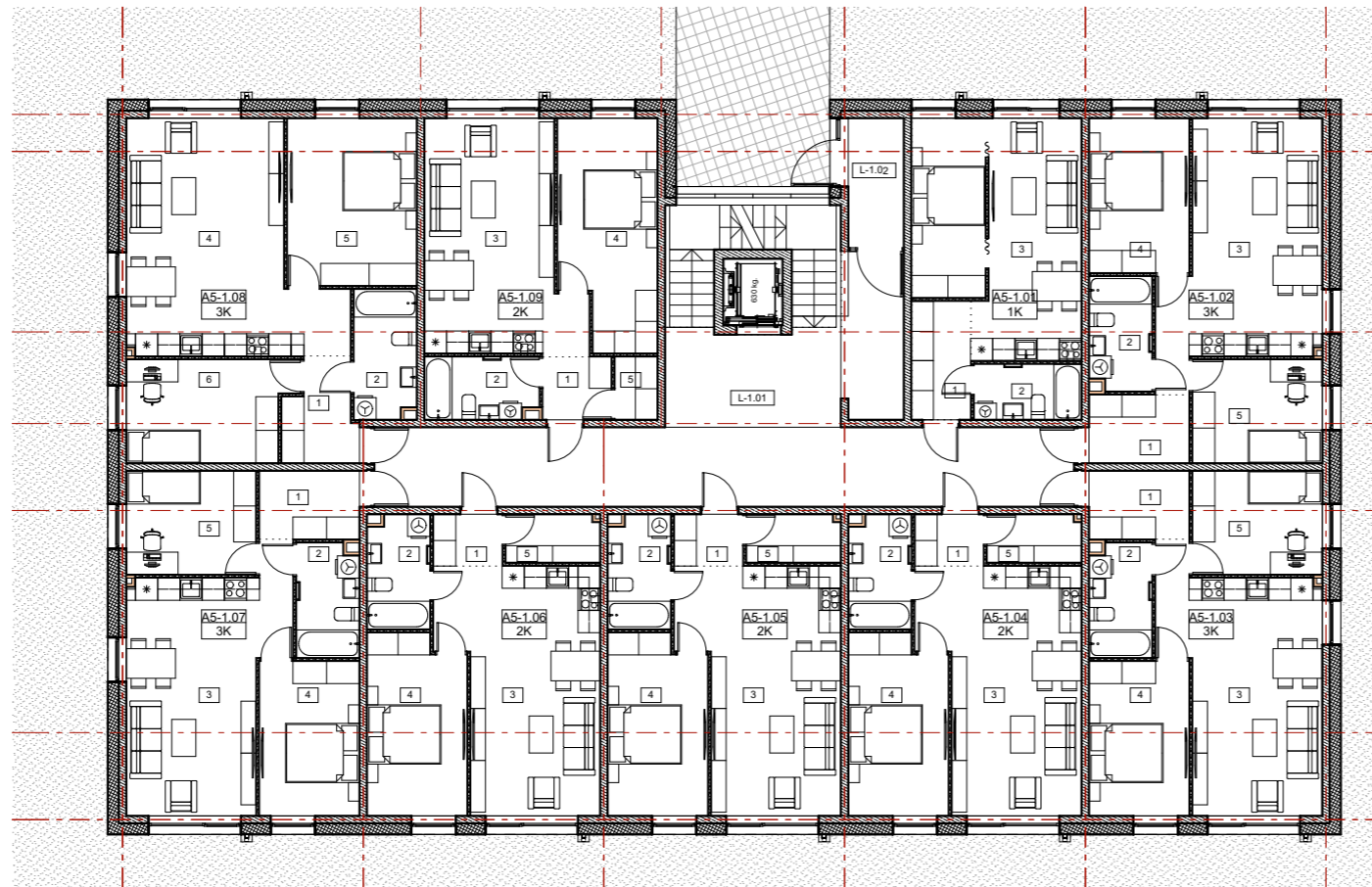

A5 1 aukšto patalpų eksplikacija				
Buto Nr.	Patalpos Nr.	Patalpos pavadinimas	Plotas m.kv.	Balkonų plotas m.kv.
A5-1.01				
	1	Tambūras	5,12	
	2	Vonia	4,35	
	3	Svetainė	27,06	
			36,53 m²	
A5-1.02				
	1	Tambūras	5,19	
	2	Vonia	5,11	
	3	Svetainė	25,52	
	4	Kambarys-1	11,27	
	5	Kambarys-2	9,80	
			56,89 m²	
A5-1.03				
	1	Tambūras	5,19	
	2	Vonia	5,11	
	3	Svetainė	25,52	
	4	Kambarys-1	11,27	
	5	Kambarys-2	9,80	
			56,89 m²	
A5-1.04				
	1	Tambūras	2,59	
	2	Vonia	5,10	
	3	Svetainė	25,93	
	4	Kambarys	12,77	
	5	Pagalbinė pat.	3,26	
			49,65 m²	
A5-1.05				
	1	Tambūras	2,59	
	2	Vonia	5,10	
	3	Svetainė	25,93	
	4	Kambarys	12,77	
	5	Pagalbinė pat.	3,26	
			49,65 m²	
A5-1.06				
	1	Tambūras	2,59	
	2	Vonia	5,10	
	3	Svetainė	25,93	
	4	Kambarys	12,77	
	5	Pagalbinė pat.	3,26	
			49,65 m²	
A5-1.07				
	1	Tambūras	5,19	
	2	Vonia	5,11	
	3	Svetainė	25,52	
	4	Kambarys-1	11,27	
	5	Kambarys-2	9,80	
			56,89 m²	
A5-1.08				
	1	Tambūras	5,17	
	2	Vonia	5,83	
	4	Svetainė	30,48	
	5	Kambarys-1	15,84	
	6	Kambarys-2	12,02	
			69,34 m²	
A5-1.09				
	1	Tambūras	3,15	
	2	Vonia	5,10	
	3	Svetainė	23,87	
	4	Kambarys	15,53	
	5	Pagalbinė pat.	1,96	
			49,61 m²	
Bendro naudojimo				
	L-1.01	Koridorius	60,66	
	L-1.02	Tambūras	5,25	
			65,91 m²	
			541,01 m²	

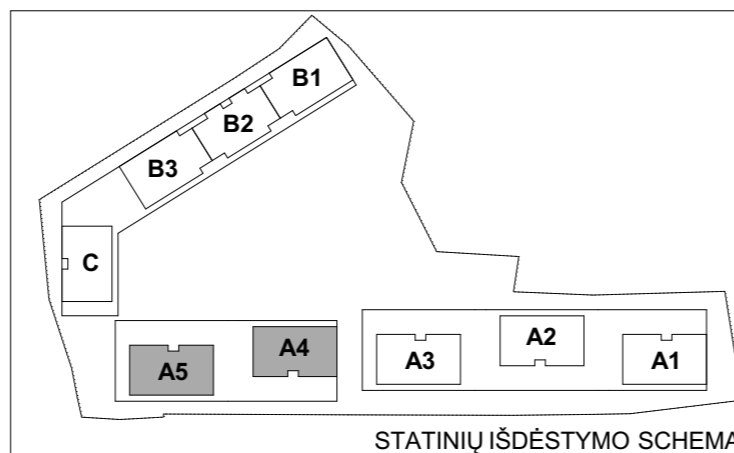

Atestato Nr.	30378	PV / Arch.	V. Augustinavičius	2018-08-03	Kompleksas: 2017-49 Daugiabučiai gyvenamieji namai, Burbiškių g. 6, Vilnius. Statybos projektas.
	A1272	Arch.	L. Jančytė		
		Arch.	D. Pauliukonienė		
		Arch.	A. Bredulytė		
		Arch.	G. Noreikaitė		
LT	Statytojas: UAB „Celijus“ Lvovo g. 25-701, Vilnius.				Daugiabutis gyvenamasis namas Ypatingas statinys
					Pirmo aukšto planas
					2017-49-PP-SA-N3.2
					Lapas N3.2
					Laida O Lapu -

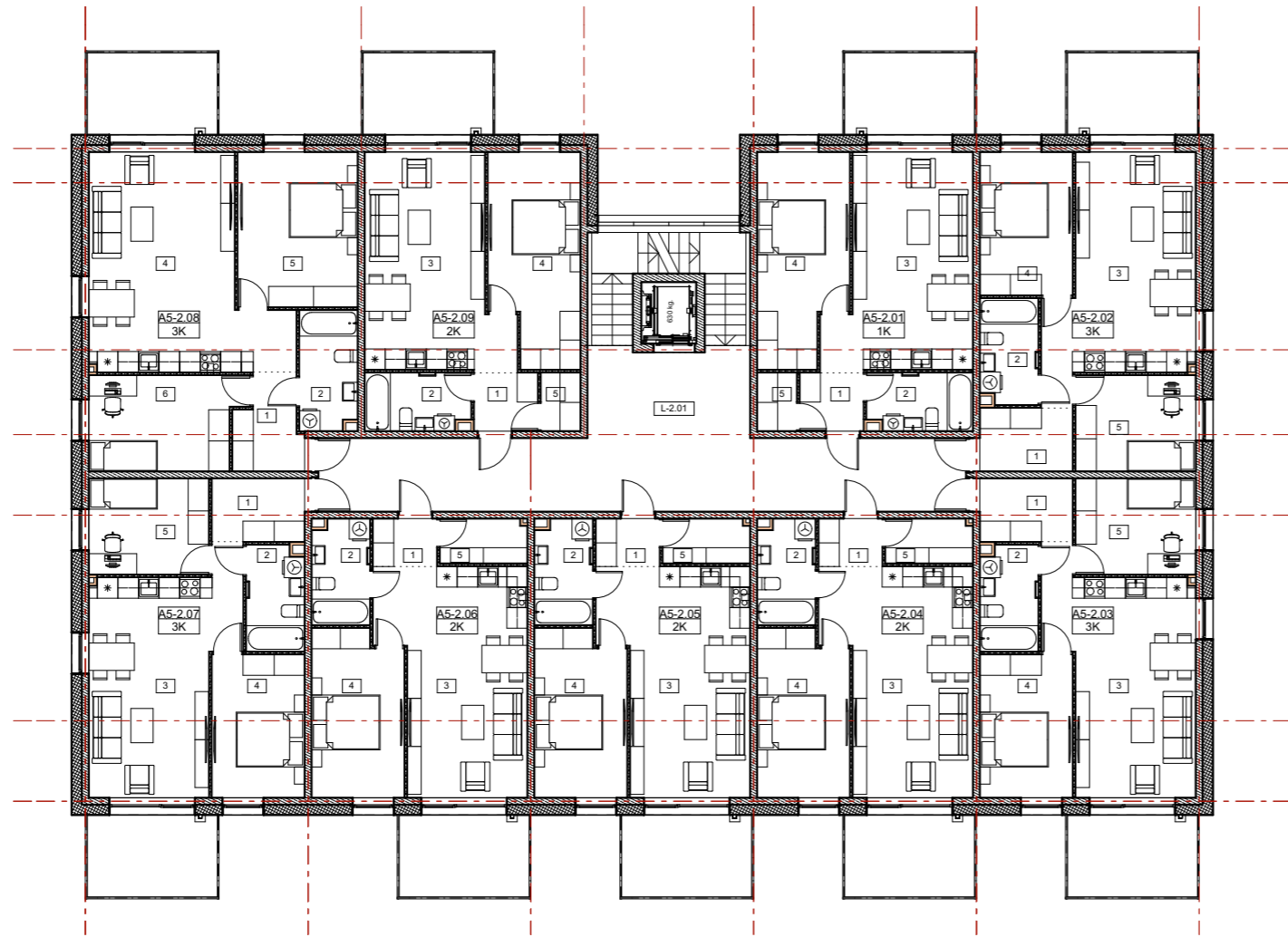

A5 2 aukšto patalpų eksplikacija				
Buto Nr.	Patalpos Nr.	Patalpos pavadinimas	Plotas m.kv.	Balkonų plotas m.kv.
A5-2.01				
	1	Tambūras	3,15	
	2	Vonia	5,10	
	3	Sveetainė	23,87	
	4	Kambarys	15,53	
	5	Pagalbinė pat.	1,96	
			49,61 m²	
A5-2.02				
	1	Tambūras	5,19	
	2	Vonia	5,11	
	3	Svetainė	25,52	
	4	Kambarys-1	11,27	
	5	Kambarys-2	9,80	
			56,89 m²	
A5-2.03				
	1	Tambūras	5,19	
	2	Vonia	5,11	
	3	Svetainė	25,52	
	4	Kambarys-1	11,27	
	5	Kambarys-2	9,80	
			56,89 m²	
A5-2.04				
	1	Tambūras	2,59	
	2	Vonia	5,10	
	3	Svetainė	25,93	
	4	Kambarys	12,77	
	5	Pagalbinė pat.	3,26	
			49,65 m²	
A5-2.05				
	1	Tambūras	2,59	
	2	Vonia	5,10	
	3	Svetainė	25,93	
	4	Kambarys	12,77	
	5	Pagalbinė pat.	3,26	
			49,65 m²	
A5-2.06				
	1	Tambūras	2,59	
	2	Vonia	5,10	
	3	Svetainė	25,93	
	4	Kambarys	12,77	
	5	Pagalbinė pat.	3,26	
			49,65 m²	
A5-2.07				
	1	Tambūras	5,19	
	2	Vonia	5,11	
	3	Svetainė	25,52	
	4	Kambarys-1	11,27	
	5	Kambarys-2	9,80	
			56,89 m²	
A5-2.08				
	1	Tambūras	5,17	
	2	Vonia	5,83	
	4	Svetainė	30,48	
	5	Kambarys-1	15,84	
	6	Kambarys-2	12,02	
			69,34 m²	
A5-2.09				
	1	Tambūras	3,15	
	2	Vonia	5,10	
	3	Sveetainė	23,87	
	4	Kambarys	15,53	
	5	Pagalbinė pat.	1,96	
			49,61 m²	
Bendro naudojimo				
	L-2.01	Koridorius	53,04	
			53,04 m²	
			541,22 m²	

Pastaba:
Korpusai A5, A4, A3, A2, A1 yra vienodi.

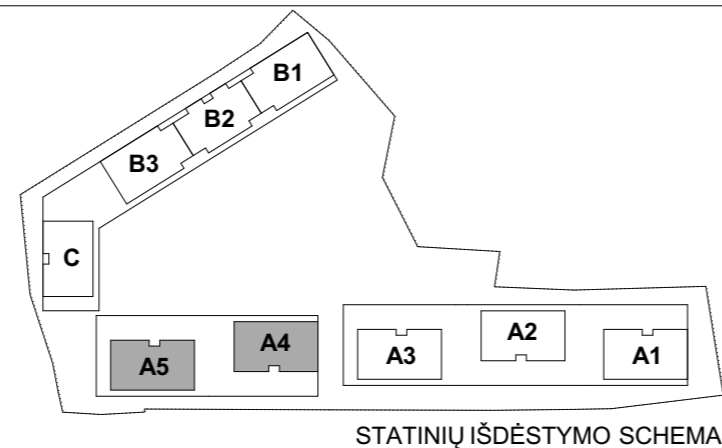

Atestato Nr.	30378	PV / Arch.	V. Augustinavičius	2018-08-03	Kompleksas: 2017-49 Daugiabučiai gyvenamieji namai, Burbiškių g. 6, Vilnius. Statybos projektas.
	A1272	Arch.	L. Jančytė		
		Arch.	D. Pauliukonienė		
		Arch.	A. Bredulytė		
		Arch.	G. Noreikaitė		
LT	Statytojas: UAB „Celijus“ Lvovo g. 25-701, Vilnius.				Daugiabutis gyvenamasis namas Ypatingas statinys
	2017-49-PP-SA-N3.3				
					Laida
					O
					Lapas
					N3.3
					Lapų
					-

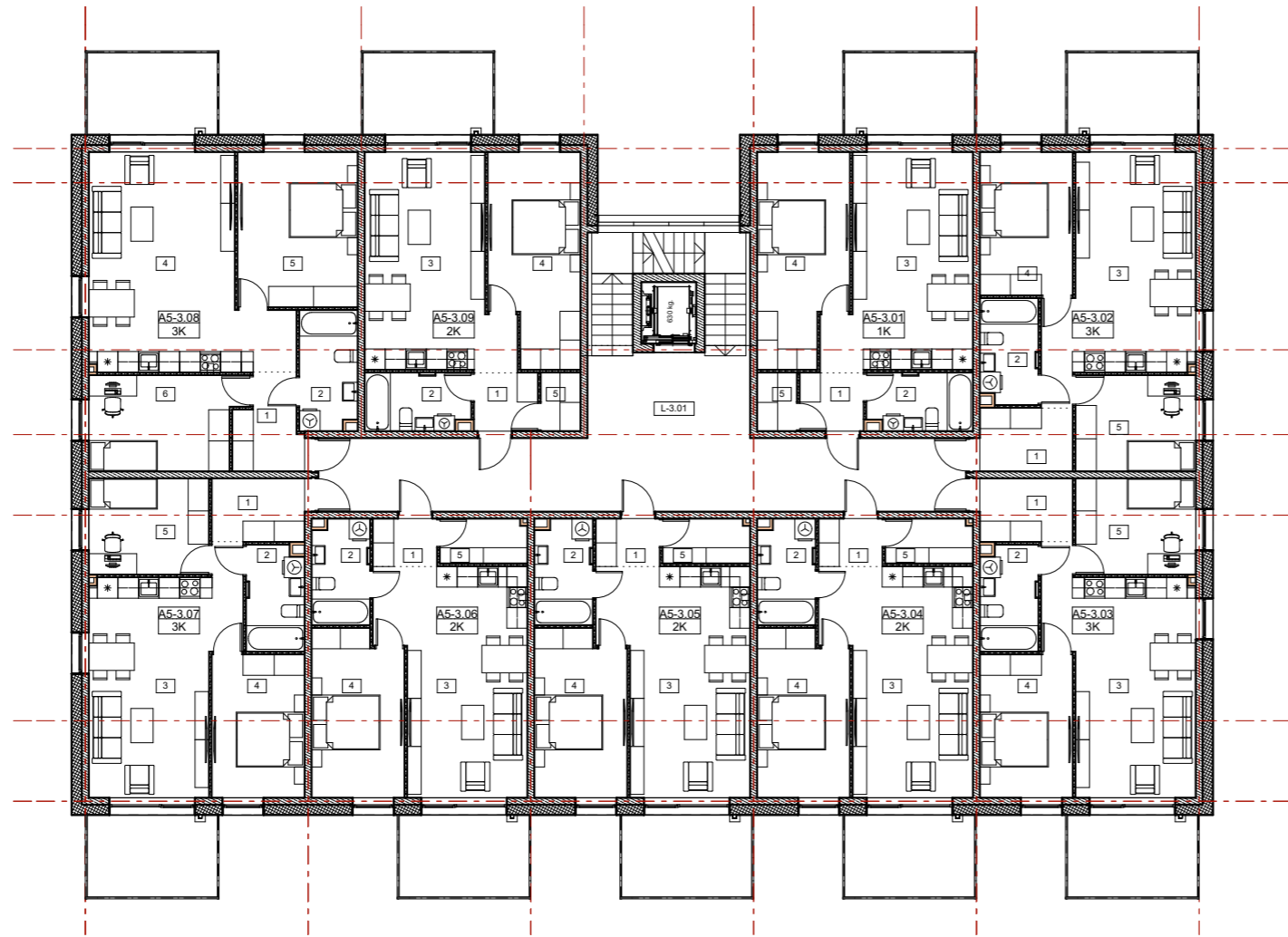

A5 3 aukšto patalpų eksplikacija				
Buto Nr.	Patalpos Nr.	Patalpos pavadinimas	Plotas m.kv.	Balkonų plotas m.kv.
A5-3.01				
	1	Tambūras	3,15	
	2	Vonia	5,10	
	3	Sveetainė	23,87	
	4	Kambarys	15,53	
	5	Pagalbinė pat.	1,96	
			49,61 m²	
A5-3.02				
	1	Tambūras	5,19	
	2	Vonia	5,11	
	3	Svetainė	25,52	
	4	Kambarys-1	11,27	
	5	Kambarys-2	9,80	
			56,89 m²	
A5-3.03				
	1	Tambūras	5,19	
	2	Vonia	5,11	
	3	Svetainė	25,52	
	4	Kambarys-1	11,27	
	5	Kambarys-2	9,80	
			56,89 m²	
A5-3.04				
	1	Tambūras	2,59	
	2	Vonia	5,10	
	3	Svetainė	25,93	
	4	Kambarys	12,77	
	5	Pagalbinė pat.	3,26	
			49,65 m²	
A5-3.05				
	1	Tambūras	2,59	
	2	Vonia	5,10	
	3	Svetainė	25,93	
	4	Kambarys	12,77	
	5	Pagalbinė pat.	3,26	
			49,65 m²	
A5-3.06				
	1	Tambūras	2,59	
	2	Vonia	5,10	
	3	Svetainė	25,93	
	4	Kambarys	12,77	
	5	Pagalbinė pat.	3,26	
			49,65 m²	
A5-3.07				
	1	Tambūras	5,19	
	2	Vonia	5,11	
	3	Svetainė	25,52	
	4	Kambarys-1	11,27	
	5	Kambarys-2	9,80	
			56,89 m²	
A5-3.08				
	1	Tambūras	5,17	
	2	Vonia	5,83	
	4	Svetainė	30,48	
	5	Kambarys-1	15,84	
	6	Kambarys-2	12,02	
			69,34 m²	
A5-3.09				
	1	Tambūras	3,15	
	2	Vonia	5,10	
	3	Sveetainė	23,87	
	4	Kambarys	15,53	
	5	Pagalbinė pat.	1,96	
			49,61 m²	
Bendro naudojimo				
	L-3.01	Koridorius	53,04	
			53,04 m²	
			541,22 m²	

Pastaba:
Korpusai A5, A4, A3, A2, A1 yra vienodi.

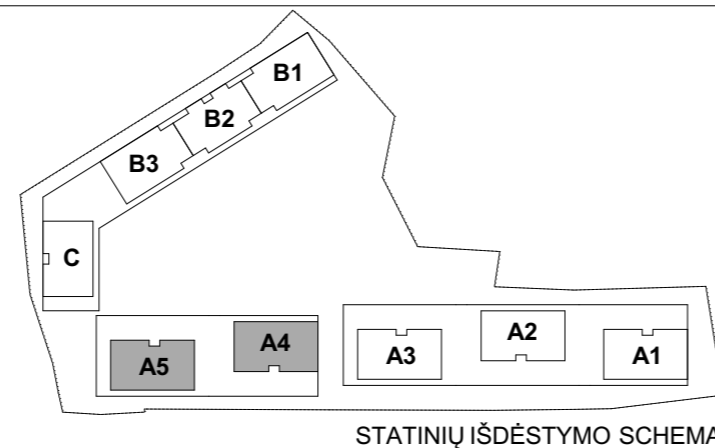

Atestato Nr.	30378	PV / Arch.	V. Augustinavičius	2018-08-03	Kompleksas: 2017-49 Daugiabučiai gyvenamieji namai, Burbiškių g. 6, Vilnius. Statybos projektas.
	A1272	Arch.	L. Jančytė		
		Arch.	D. Pauliukonienė		
		Arch.	A. Bredulytė		
		Arch.	G. Noreikaitė		
LT	Statytojas: UAB „Celijus“ Lvovo g. 25-701, Vilnius.				Daugiabutis gyvenamasis namas Ypatingas statinys
					Trečio aukšto planas
					2017-49-PP-SA-N3.4
					Laida O
					Lapas N3.4
					Lapų -

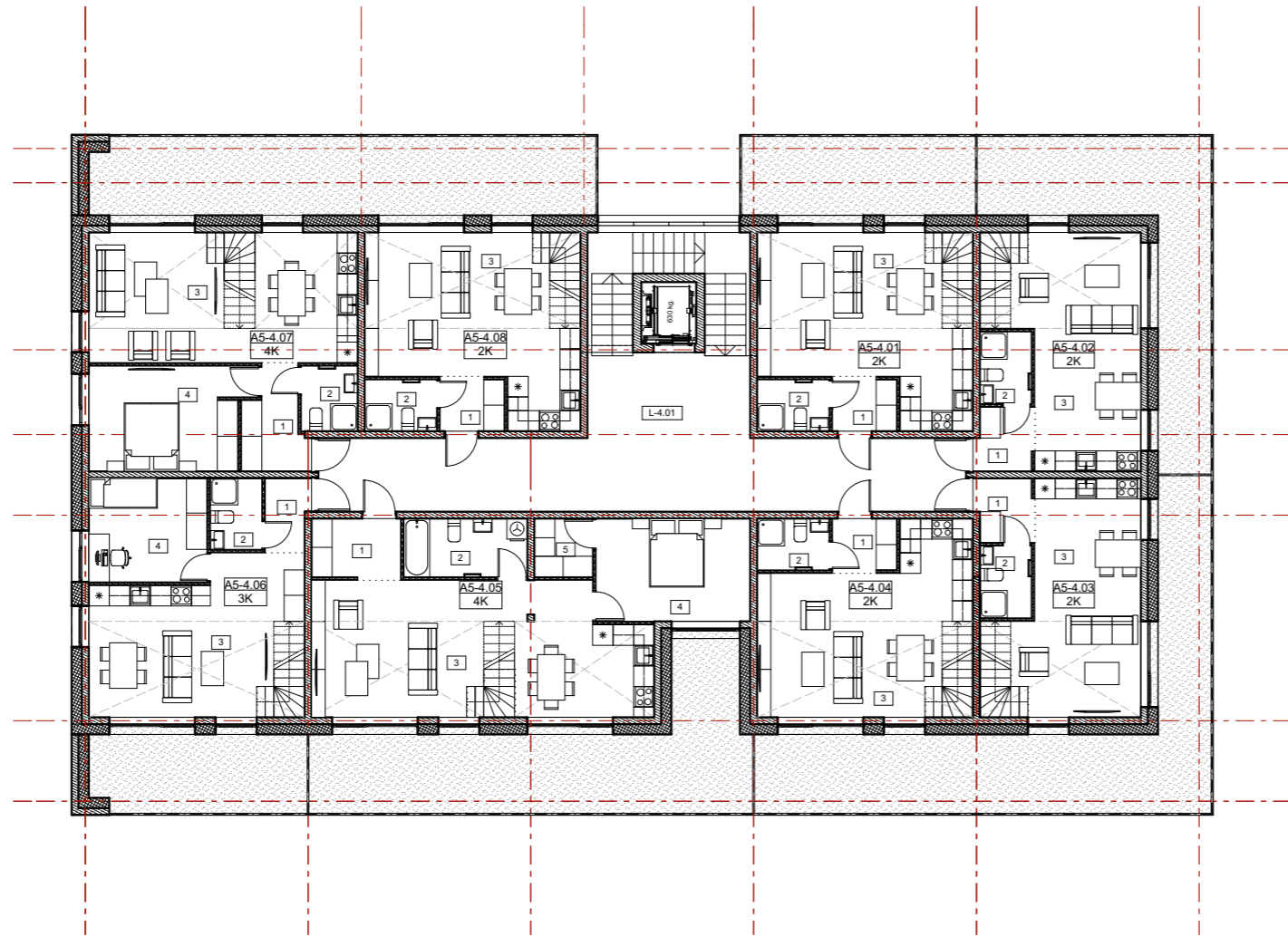

A5 4 aukšto patalpų eksplikacija				
Buto Nr.	Patalpos Nr.	Patalpos pavadinimas	Plotas m.kv.	Balkonų plotas m.kv.
A5-4.01				
	1	Tambūras	2,94	
	2	Vonia	3,15	
	3	Svetainė	28,15	
	4	Kambarys-1	12,05	
	5	Vonia	4,93	
	6	Koridorius	0,90	
			52,12 m²	
A5-4.02				
	1	Tambūras	3,14	
	2	Vonia	3,15	
	3	Svetainė	24,39	
	4	Kambarys-1	11,82	
	5	Vonia	5,42	
	6	Koridorius	1,70	
			49,62 m²	
A5-4.03				
	1	Tambūras	3,14	
	2	Vonia	3,15	
	3	Svetainė	24,39	
	4	Kambarys-1	11,82	
	5	Vonia	5,42	
	6	Koridorius	1,70	
			49,62 m²	
A5-4.04				
	1	Tambūras	2,94	
	2	Vonia	3,15	
	3	Svetainė	28,15	
	4	Kambarys-1	12,05	
	5	Vonia	4,93	
	6	Koridorius	0,90	
			52,12 m²	
A5-4.05				
	1	Tambūras	4,54	
	2	Vonia	6,12	
	3	Svetainė	35,91	
	4	Kambarys-1	13,50	
	5	Pagalbinė pat.	2,89	
	6	Kambarys-2	11,53	
	7	Kambarys-3	11,53	
	8	Vonia	3,33	
	9	Koridorius	2,04	
			91,39 m²	
A5-4.06				
	1	Tambūras	2,73	
	2	Vonia	3,15	
	3	Svetainė	25,04	
	4	Kambarys-1	10,52	
	5	Vonia	4,93	
	6	Kambarys-2	12,05	
	8	Koridorius	0,90	
			59,32 m²	
A5-4.07				
	1	Tambūras	4,99	
	2	Vonia	3,14	
	3	Svetainė	28,12	
	4	Kambarys-1	13,86	
	5	Vonia	3,33	
	6	Kambarys-2	8,41	
	7	Kambarys-3	8,41	
	8	Koridorius	2,04	
			72,30 m²	
A5-4.08				
	1	Tambūras	2,94	
	2	Vonia	3,15	
	3	Svetainė	28,15	
	4	Kambarys-1	12,05	
	5	Vonia	4,93	
	6	Koridorius	0,90	
			52,12 m²	
Bendro naudojimo				
	L-4.01	Koridorius	53,04	
			53,04 m²	
			531,65 m²	

Pastaba:
Korpusai A5, A4, A3, A2, A1 yra vienodi.

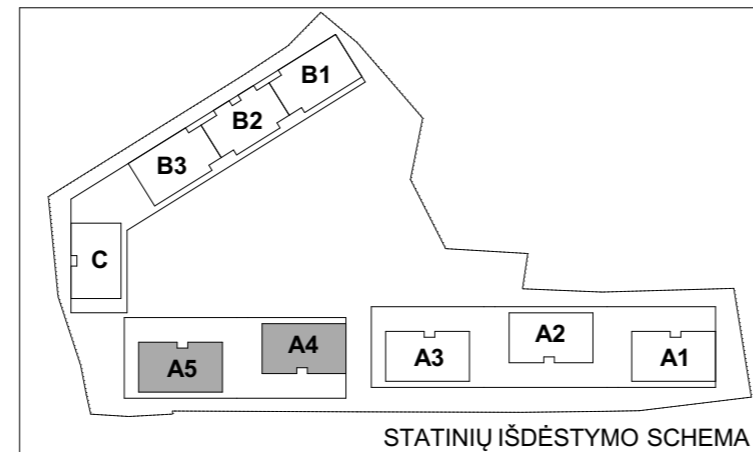

Atestato Nr.	30378	PV / Arch.	V. Augustinavičius	2018-08-03	Kompleksas: 2017-49 Daugiabučiai gyvenamieji namai, Burbiškių g. 6, Vilnius. Statybos projektas.
	A1272	Arch.	L. Jančytė		
		Arch.	D. Pauliukonienė		
		Arch.	A. Bredulytė		
		Arch.	G. Noreikaitė		
LT	Statytojas:	UAB „Celijus“ Lvovo g. 25-701, Vilnius.			Daugiabutis gyvenamasis namas Ypatingas statinys
					Ketvito aukšto planas
					Laida O
					Lapas N3.5
					Lapų -
					2017-49-PP-SA-N3.5

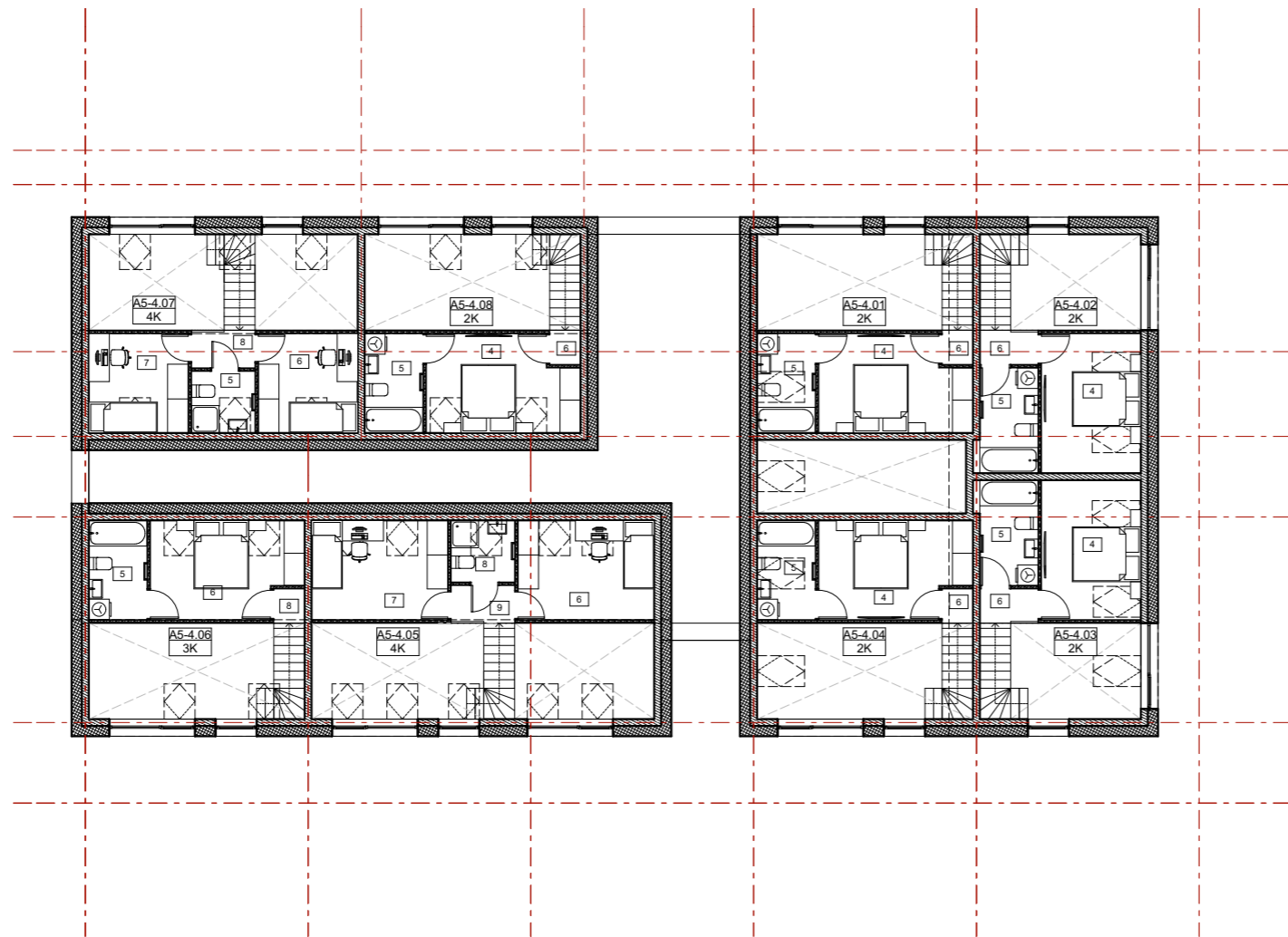

Pastaba:
Korpusai A5, A4, A3, A2, A1 yra vienodi.

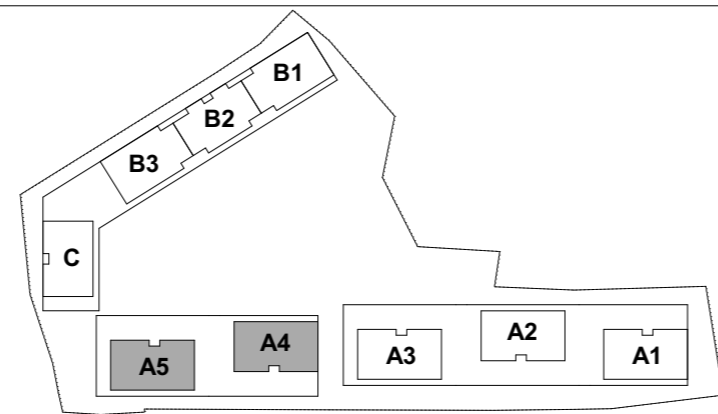

STATINIŲ IŠDĖSTYMO SCHEMA

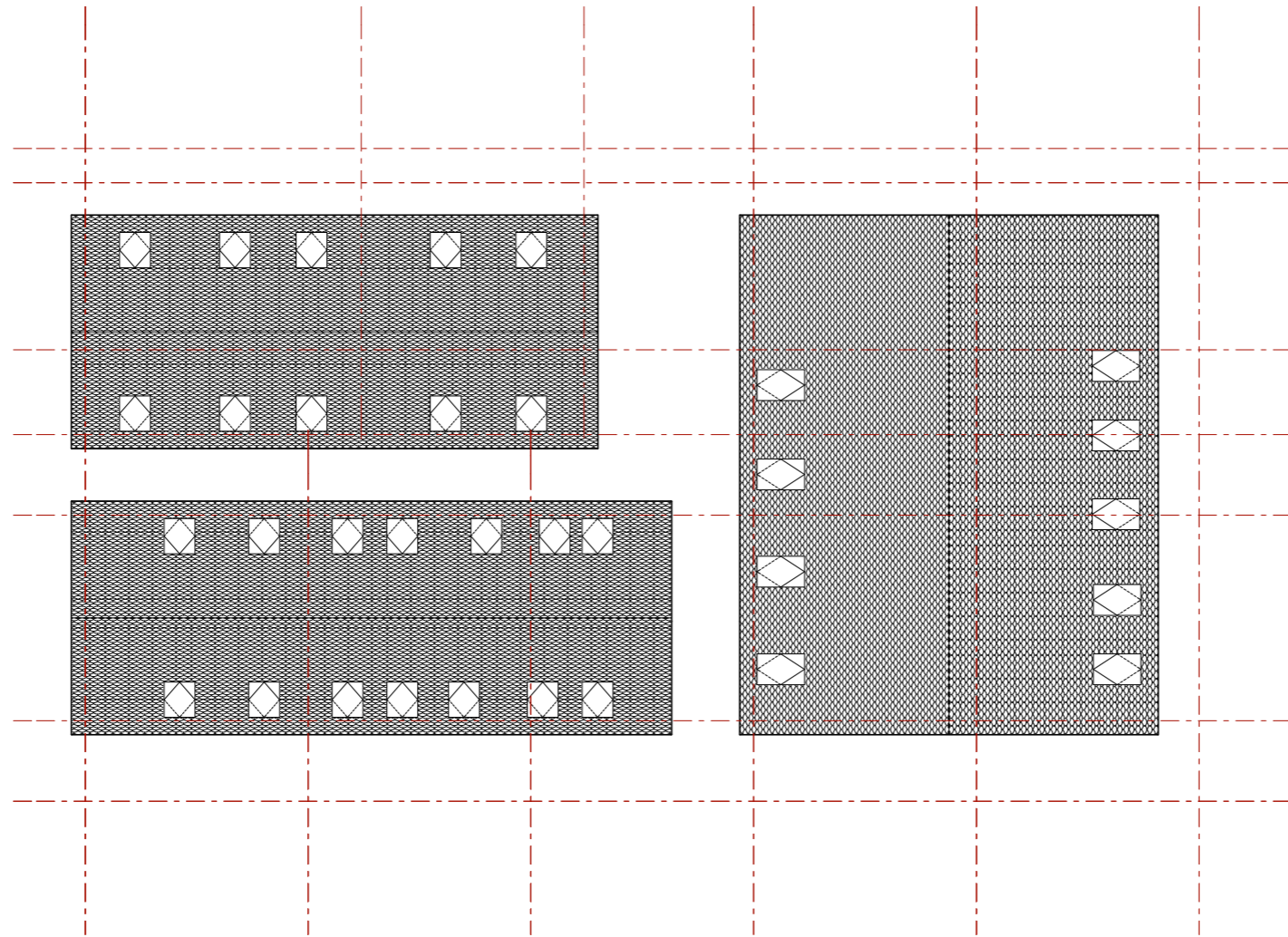

A5 4 aukšto patalpų eksplikacija				
Buto Nr.	Patalpos Nr.	Patalpos pavadinimas	Plotas m.kv.	Balkonų plotas m.kv.
A5-4.01				
	1	Tambūras	2,94	
	2	Vonia	3,15	
	3	Svetainė	28,15	
	4	Kambarys-1	12,05	
	5	Vonia	4,93	
	6	Koridorius	0,90	
			52,12 m²	
A5-4.02				
	1	Tambūras	3,14	
	2	Vonia	3,15	
	3	Svetainė	24,39	
	4	Kambarys-1	11,82	
	5	Vonia	5,42	
	6	Koridorius	1,70	
			49,62 m²	
A5-4.03				
	1	Tambūras	3,14	
	2	Vonia	3,15	
	3	Svetainė	24,39	
	4	Kambarys-1	11,82	
	5	Vonia	5,42	
	6	Koridorius	1,70	
			49,62 m²	
A5-4.04				
	1	Tambūras	2,94	
	2	Vonia	3,15	
	3	Svetainė	28,15	
	4	Kambarys-1	12,05	
	5	Vonia	4,93	
	6	Koridorius	0,90	
			52,12 m²	
A5-4.05				
	1	Tambūras	4,54	
	2	Vonia	6,12	
	3	Svetainė	35,91	
	4	Kambarys-1	13,50	
	5	Pagalbinė pat.	2,89	
	6	Kambarys-2	11,53	
	7	Kambarys-3	11,53	
	8	Vonia	3,33	
	9	Koridorius	2,04	
			91,39 m²	
A5-4.06				
	1	Tambūras	2,73	
	2	Vonia	3,15	
	3	Svetainė	25,04	
	4	Kambarys-1	10,52	
	5	Vonia	4,93	
	6	Kambarys-2	12,05	
	8	Koridorius	0,90	
			59,32 m²	
A5-4.07				
	1	Tambūras	4,99	
	2	Vonia	3,14	
	3	Svetainė	28,12	
	4	Kambarys-1	13,86	
	5	Vonia	3,33	
	6	Kambarys-2	8,41	
	7	Kambarys-3	8,41	
	8	Koridorius	2,04	
			72,30 m²	
A5-4.08				
	1	Tambūras	2,94	
	2	Vonia	3,15	
	3	Svetainė	28,15	
	4	Kambarys-1	12,05	
	5	Vonia	4,93	
	6	Koridorius	0,90	
			52,12 m²	
Bendro naudojimo				
	L-4.01	Koridorius	53,04	
			53,04 m²	
			531,65 m²	

Atestato Nr. 30378 A1272	Arch. Arch. Arch. Arch.	VILNIAUS ARCHITEKTŪROS STUDIJA	P. Lukšio g. 32, LT-08222 Vilnius www.vas.lt	Kompleksas: 2017-49 Daugiabučiai gyvenamieji namai, Burbiškių g. 6, Vilnius. Statybos projektas.	
		PV / Arch.	V. Augustinavičius		2018-08-03
		Arch.	L. Jančytė		
		Arch.	D. Pauliukonienė		
		Arch.	A. Bredulytė		
LT	Statytojas: UAB „Celijus“ Lvovo g. 25-701, Vilnius.	Daugiabutis gyvenamasis namas Ypatingas statinys			
		Ketvirto aukšto antresolės planas			
2017-49-PP-SA-N3.6				Laido O	
				Lapų N3.6	
				Lapų -	

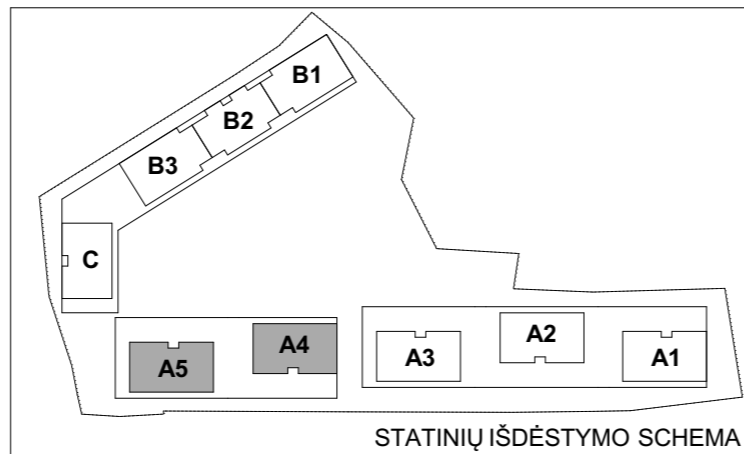

Pastaba:
Korpusai A5, A4, A3, A2, A1 yra vienodi.



Atestato Nr.	 VILNIAUS ARCHITEKTŪROS STUDIJA		P. Lukšio g. 32, LT-08222 Vilnius www.vas.lt		Kompleksas: 2017-49 Daugiabučiai gyvenamieji namai, Burbiškių g. 6, Vilnius. Statybos projektas.	
	30378	PV / Arch.	V. Augustinavičius		2018-08-03	Daugiabutis gyvenamasis namas Ypatingas statinys
	A1272	Arch.	L. Jančytė			
		Arch.	D. Pauliukonienė			Stogo planas
		Arch.	A. Bredulytė			
	Arch.	G. Noreikaitė				
LT	Statytojas: UAB „Celijus“ Lvovo g. 25-701, Vilnius.		2017-49-PP-SA-N3.7		Lapas	Laida
					N3.7	O Lapų -

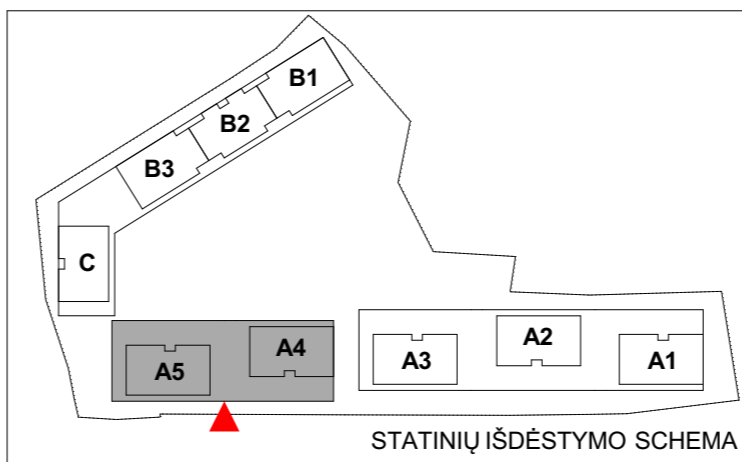

Atestato Nr.	30378	PV / Arch.	V. Augustinavičius	2018-08-03	Kompleksas: 2017-49	
					Daugiabučiai gyvenamieji namai, Burbiškių g. 6, Vilnius. Statybos projektas.	
A1272	Arch.	L. Jančytė	D. Pauliukonienė			Daugiabutis gyvenamasis namas
						Ypatingas statinys
	Arch.	G. Noreikaitė				Vakarinis fasadas
LT	Statytojas: UAB „Celijus“ Lvovo g. 25-701, Vilnius.	2017-49-PP-SA-N3.8				Laida
						O
		Lapas	Lapų			
		N3.8	-			



Šiaurinis fasadas

1:200



Pietinis fasadas

1:200

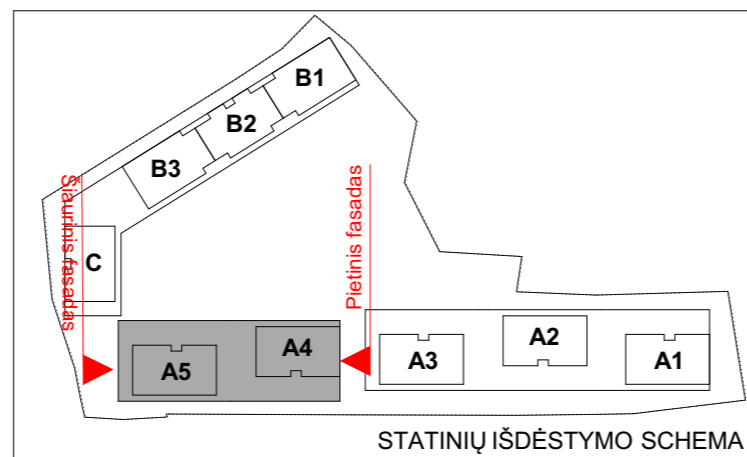

Atestato Nr.	30378	PV / Arch.	V. Augustinavičius	2018-08-03	Kompleksas: 2017-49 Daugiabučiai gyvenamieji namai, Burbiškių g. 6, Vilnius. Statybos projektas.	
	A1272	Arch.	L. Jančytė		Daugiabutis gyvenamasis namas Ypatingas statinys	
		Arch.	D. Pauliukonienė		Šiaurinis ir pietinis fasadai	
		Arch.	A. Bredulytė			
		Arch.	G. Noreikaitė			
LT	Statytojas: UAB „Celijus“ Lvovo g. 25-701, Vilnius.			2017-49-PP-SA-N3.9		Laida O Lapas Lapų N3.9 -

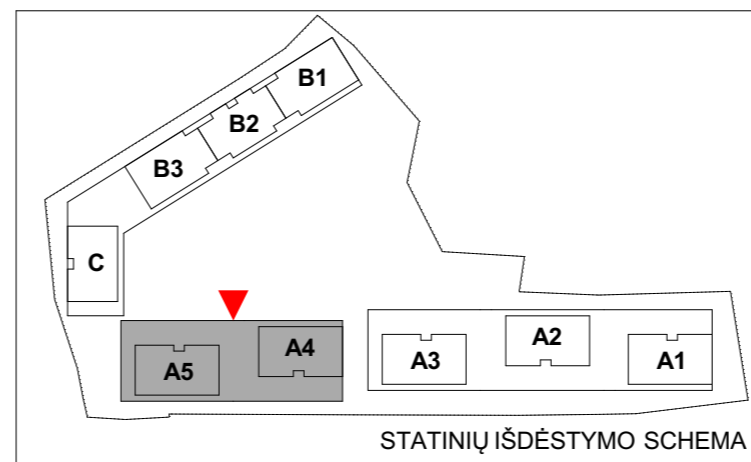

Atestato Nr.	30378	PV / Arch.	V. Augustinavičius	2018-08-03	Kompleksas: 2017-49 Daugiabučiai gyvenamieji namai, Burbiškių g. 6, Vilnius. Statybos projektas.	Laida	O
		Arch.	D. Pauliukonienė				
		Arch.	A. Bredulytė				
		Arch.	G. Noreikaitė				
LT	Statytojas: UAB „Celijus“ Lvovo g. 25-701, Vilnius.				2017-49-PP-SA-N3.10	Lapas	Lapų
						N3.10	-



P. Lukšio g. 32, LT-08222 Vilnius
www.vas.lt

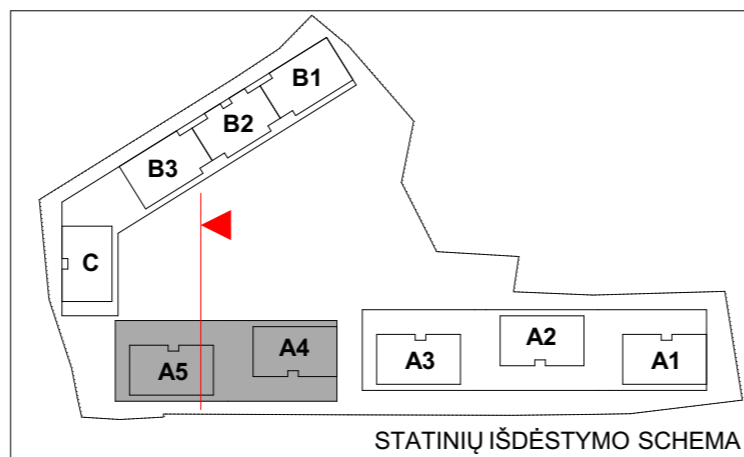
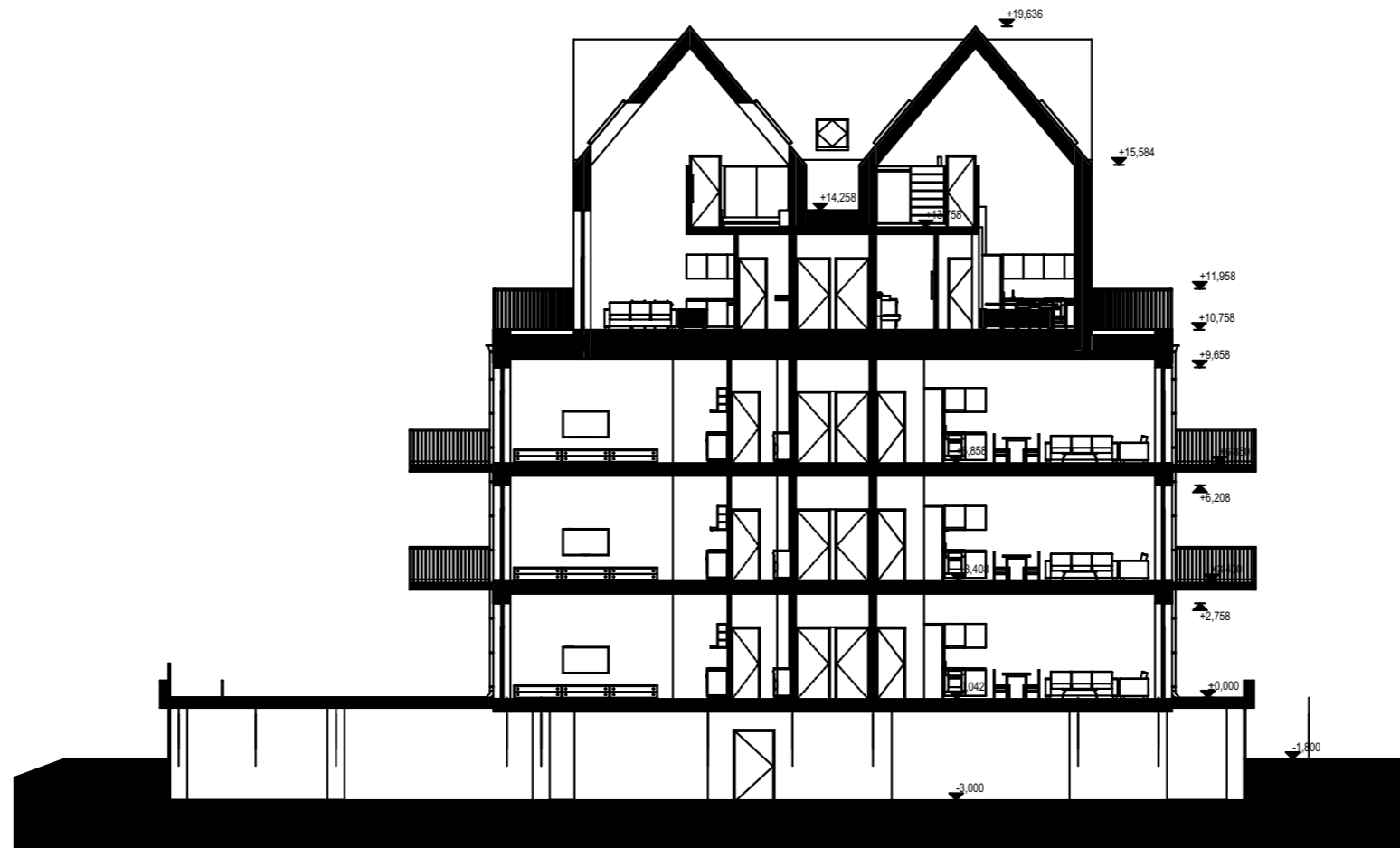

Atestato Nr.	30378		PV / Arch.		V. Augustinavičius	2018-08-03	Kompleksas: 2017-49 Daugiabučiai gyvenamieji namai, Burbiškių g. 6, Vilnius. Statybos projektas.	Daugiabutis gyvenamasis namas Ypatingas statinys	Laida O
	A1272		Arch.		L. Jančytė				
			Arch.		D. Pauliukonienė		Pjūvis	Lapas N3.11	Lapu -
			Arch.		A. Bredulytė				
			Arch.		G. Noreikaitė				
LT	Statytojas: UAB „Celijus“ Lvovo g. 25-701, Vilnius.		2017-49-PP-SA-N3.11						



VILNIAUS ARCHITEKTŪROS STUDIJA
P. Lukšio g. 32, LT-08222 Vilnius
www.vas.lt