

**PROJEKTO PAVADINIMAS** PAGALBINIO ŪKIO PASKIRTIES PASTATO  
SANDĖLIO, GARAŽO ŠAKIŲ RAJONO SAV.,  
LUKŠIŲ SENIŪNIJOJE, MILIŠKIŲ KAIME 9  
STATYBOS PROJEKTAS

**STATYBOS VIETA** ŠAKIŲ R. SAV. LUKŠIŲ SEN. MILIŠKIŲ K. 9

**STATYBOS RŪŠIS:** NAIIJA STATYBA

**STATINIŲ KATEGORIJA** NEYPATINGI STATINIAI

**PROJEKTAVIMO DARBŲ**

**STADIJA:** TECHNINIS DARBO PROJEKTAS

**DALIS:** ARCHITEKTŪROS

**PROJEKTO ETAPAS** PROJEKTINIAI PASIŪLYMAI

**PROJEKTO NR.** 18010

**LAIDA** 0

**UAB „ŠAKIŲ ARCHIPROJEKTAS“**

**DIREKTORIUS** JUOZAS VAIČIŪNAS

**PV** JUOZAS VAIČIŪNAS

**PRITARIU:**



**2016 M**

# PROJEKTO DOKUMENTŲ SUDĖTIES ŽINIARAŠTIS

## BENDROJI DALIS

Turinys ( dokumentų sudėties žiniaraštis)	2 lapas
Sutikimas	3 lapas
Įgaliojimas	4 lapas
Nuomos sutarties pakeitimo susitarimas	5 lapas
Nuomos sutartis	6 lapas
Žemės skl. planai	8 lapas
Aiškinamasis raštas	9 lapas
Projektinių pasiūlymų rengimo užduotis	12 lapas
Ūkininko pažymėjimas	13 lapas
Įmonės registravimo pažyma	14 lapas
Žemės sklypo ir pastatų registracijos pažyma	15 lapas
Sklypo planas	20 lapas
Kadastro matavimų byla	22 lapas
Sklypo planas	61 lapas
Sandėlio aukšto planas	62 lapas
Mansardos planas	64 lapas
Pjūvis	66 lapas
Fasadai	67 lapas
Pamatų planas	72 lapas
Garažo aukšto planas	74 lapas
Pjūvis	75 lapas
Fasadai	76 lapas
Konstrukcijos	78 lapas



LIETUVOS RESPUBLIKA

JURIDINIŲ ASMENŲ REGISTRAS

**REGISTRAVIMO PAŽYMĖJIMAS**

Pavadinimas: **Uždaroji akcinė bendrovė "ŠAKIŲ ARCHIPROJEKTAS"**  
Kodas: **274818430**  
Buvęs kodas: **7481843**  
Teisinė forma: **Uždaroji akcinė bendrovė**  
Įregistravimo data: **2002 m. sausio 14 d.**  
Registro tvarkytojas: **Valstybės įmonė Registrų centras**  
Pažymėjimą išdavė: **Valstybės įmonės Registrų centro Marijampolės filialas**

Marijampolės filialo Juridinių asmenų registravimo skyriaus  
vedėja



*Nijolė Dūdonytė*  
Nijolė Dūdonytė

Pažymėjimas išduotas: **2010 m. birželio 18 d.**

Nr. 141104

Projektinių pasiūlymų rengimo užduotis

Adresas: Šakių r. sav., Lukšių sen. Miliškių k.9



**Sandėlio , garažo Šakių r. sav., Lukšių sen. Miliškių k.9 statybos  
projektinių pasiūlymų rengimo užduotis**

Informacija apie numatomą projektuoti statinį		
1.	Statinio pavadinimas	Sandėlis, garažas
2.	Statybos rūšis	Nauja statyba
3.	Statinio kategorija	Neypatingi statiniai
4.	Statinio naudojimo paskirtis	Pagalbinio ūkio
Žemės sklypo duomenys		
5.	Žemės sklypo kadastrinis nr.	8464/0001:454
6.	Pagrindinė naudojimo paskirtis	Žemės ūkio
7.	Naudojimo būdas	
8.	Žemės sklypo plotas	3,9206 ha
9.	Nuosavybės teisė	Rimvydas Sederevičius, Aušra Butkauskaitė-Sederevičienė
Projektuojamų statinių techniniai ir paskirties rodikliai		
10.	Pagrindinė naudojimo paskirtis	Pagalbinio ūkio
11.	Bendras plotas $m^2$	Sandėlio 1995,63 , garažo 166,65
12.	Tūris $m^3$	Sandėlio 6498,0 , garažo 930,00
Inžineriniai tinklai		
13.	Vandentiekio tinklai	Nenumatomi
14.	Nuotekų tinklai	Nenumatomi
15.	Elektros tinklai	Iš esamų tinklų
Projektinių pasiūlymų paskirtis		
16.	Išreikšti Statytojo sumanyto projektuoti statinio architektūros ir kitų pagrindinių sprendinių idėja	
17.	Informuoti visuomenę apie statinio, kuriam Teritorijų planavimo įstatymo 20 straipsnyje nustatytais atvejais neparengti teritorijų planavimo dokumentai ir statyba konkrečiame sklype leidžiama, numatomą projektavimą.	
18.	Specialiesiems architektūros reikalavimams gauti.	
19.	Nustatyti žemės sklypo teritorijos naudojimo reglamento parametrus, kai Teritorijų planavimo įstatymo 20 straipsnio nustatytais atvejais neparengti teritorijų planavimo dokumentai ir statyba konkrečiame žemės sklype leidžiama.	
Statytojo pridedami dokumentai		
20.	Žemės sklypo ir statinių registro pažyma	
21.	Žemės sklypo planas	
22.	Statinių kadastrinių matavimų byla	
23.	Ūkininko pažymėjimas	
24.	Projektuojanti organizacija: UAB „Šakių archiprojektas“, Šakiai, Bažnyčios g.4, LT-71120, J.Vaičiūnas, mob. 861467206	
Statytojo numatomi projektuoti statiniai		
25.	Numatoma projektuoti pagalbinio ūkio paskirties pastatą sandėlį, skirtą sandėliuoti ž.ū, technikos įrenginius, žemės ūkio produkciją ir garažą. Numatomo sandėliopastato matmenys 50,00 x 20,05m, garažo matmenys 15,37 x 11,20 m. Numatomos pastato laikančios konstrukcijos – plieninės surenkamos konstrukcijos. Grindys – armuota gelžbetonio plokštė. Garažas- vieno aukšto, sandėlis – vieno aukšto su mansarda . Numatomas statinio aukštingumas: sandėlio iki 8,72 m, garažo 6,16 m.	



1. The proposed development is located on the east side of the property, adjacent to the existing building. The site plan shows the location of the proposed development and the existing building. The proposed development is a single-story building with a total area of 1,000 square feet. The existing building is a two-story building with a total area of 2,000 square feet. The proposed development is located on a 0.5-acre lot. The site plan shows the location of the proposed development and the existing building. The proposed development is a single-story building with a total area of 1,000 square feet. The existing building is a two-story building with a total area of 2,000 square feet. The proposed development is located on a 0.5-acre lot.

2

# UAB „Šakių archiprojektas“

Bažnyčios g.4., Šakių m.  
Šakių rajono savivaldybė  
LT-71120

## PROJEKTINIAI PASIŪLYMAI

OBJEKTAS : \_\_\_\_\_ SANDĖLIO, GARAŽO PROJEKTINIAI PASIŪLYMAI  
STATYBOS RŪŠIS \_\_\_\_\_ NAUJA STATYBA

ADRESAS : ŠAKIŲ RAJONO SAV., LUKŠIŲ SEN. MILIŠKIŲ K.9

### 1. SKLYPAS

Žemės paskirtis – žemės ūkio.

Užstatymas – žemės sklypas užstatytas statiniu / sandėlis- un.nr. 4400-0121-8137 /.

Sklypo plotas \_\_\_\_\_ 3,9206 ha

Nuomojamas sklypo plotas \_\_\_\_\_ 1,5000 ha.

Sklypo esamas užstatymo plotas \_\_\_\_\_ 2348,05,62 m<sup>2</sup>

Projektuojamas užstatymo plotas \_\_\_\_\_ 1173,73 m<sup>2</sup>

Užstatymo tankumas \_\_\_\_\_ 0,2340 \_\_\_\_\_ 23,40 %

Užstatymo intensyvumas \_\_\_\_\_ 0,3001 \_\_\_\_\_ 30,01 %

Specialiosios žemės ir miško naudojimo sąlygos:

XXIX.Paviršinio vandens telkinių apsaugos zonos .

XXI.Žemės sklypai, kuriuose įrengtos valstybei priklausančios melioracijos sistemos bei įreng.

VI.Elektros linijų apsaugos zonos.

XLIX.Vandentiekio , lietaus ir fekalinės kanalizacijos tinklų ir įrenginių aps. Zonos.

II.Kelių apsaugos zonos.

### 2.BENDRIEJI DUOMENYS

Siekiant plėtoti esamo ūkio

veiklą , numatoma statyti 1995,63 m<sup>2</sup> sandėlį, skirtą žemės ūkyje naudojamų technikos priemonių laikymui, žemės ūkio produkcijos laikymui ir 166,55 m<sup>2</sup> garažą žemės ūkio technikai laikyti.



Į projektuojamą sandėliavimo pastatą bus galima patekti iš šiaurės rytinės pusės, garažą – iš pietvakarių pusės. Rengiamas sandėliavimo paskirties statinio ir garažo techninis projektas užtikrins esminius statinio reikalavimus: mechaninį atsparumą ir pastovumą, gaisrinę saugą, higieną, sveikatą ir aplinkos apsaugą. Gaisrinė sauga: statomi statiniai priklauso II atsparumo ugniai grupei. Minimalus konstrukcijų atsparumas ugniai ir maksimali ugnies plitimo riba konstrukcijoms nustatoma pagal Gaisrinės saugos pagrindinius reikalavimus. Aplink pastatus, aikštelėje ir ant kelio gaisrų gesinimo ir gelbėjimo automobiliams privažiuoti paliekami laisvi pravažiamai, nesodinami medžiai, nesukuriamos kitos kliūtys. Įrengiamas įžeminimas ir žaibosauga. Higiena, sveikata, aplinkos apsauga: statiniuose naudojamos sertifikuotos, žmogaus sveikatai nekenksmingos medžiagos. Produktų ir jų aplinkos projektavimo principai, pabrėžiantys, kad produktai turi būti projektuojami bei kuriami taip, kad jie būtų universaliai pritaikyti naudojimui kiek įmanoma didesnei žmonių grupei, neintegruojant papildomų produkto savybių, kurios būtų specialiai skirtos tik tam tikrai vienai žmonių grupei, o kitoms ne. Aplinka projektuojama universalai. Naudojimo sauga: statinys numatomas suprojektuoti taip, kad būtų išvengta nelaimingų atsitikimų. Metalų konstrukcijos- įžemintos. Dangos parenkamos pagal slidumo klasę. Apsauga nuo triukšmo: pastatų atitvarinės konstrukcijos užtikrina norminę garso izoliaciją. Pastato viduje triukšmo šaltinių nebus.

### 3. STATINIO PAGRINDINĖS CHARAKTERISTIKOS, PASKIRTIS

#### *Sandėlis:*

Sandėlys pagal STR 1.01.03:2017 „Statinių klasifikavimas“ 7.17 punktą priskiriamas pagalbinio ūkio paskirties pastatams, neypatingų statinių kategorijai.

Projektuojamas pastatas skirtas žemės ūkyje naudojamų technikos priemonių ir žemės ūkio produkcijos laikymui.

*Karkasas* – pastato laikanti konstrukcija plieninė surenama konstrukcija.

*Pamatai* – poliniai, monolitiniai.

*Sienu* ir stogo danga – profiliuota skarda be apšildinimo.

*Grindys*. Sandėlio grindys armuota g/b monolitinė plokštė.

*Vartai, durys, langai*. Durys ir langai – standartiniai.

#### *Garažas :*

Garažas pagal STR 1.01.03:2017 „Statinių klasifikavimas“ 7.17 punktą priskiriamas pagalbinio ūkio paskirties pastatams, neypatingų statinių kategorijai.

Projektuojamas pastatas skirtas žemės ūkyje naudojamų technikos laikymui.

*Karkasas* – pastato laikanti konstrukcija plieninė surenama konstrukcija.

*Pamatai* – poliniai, monolitiniai.

*Sienu* ir stogo danga – profiliuota skarda.

*Grindys*. Sandėlio grindys armuota g/b monolitinė plokštė.

*Vartai, durys, langai*. Durys ir langai – standartiniai.

### 4. STATINIŲ INŽINERINIS APRŪPINIMAS, PRIVAŽIAVIMO KELIAI

Elektra – esamas įvadas.

Vandentiekis- nenumatomas.

Nuotekos- nenumatomos.

Lietaus nuotekos- lietvamzdžiais ant įrengiamų betoninių nuogrindų. Siekiant užtikrinti vandens nubėgimą nuo pastato pamatų ir sienų, betoninės nuogrindos įrengiamos su nuolydžiu nukreiptu nuo pastato.

**Privažiavimas prie sandėlio- esamas, žvyro dangos kelias.Prieš sandėlį numatoma įrengti kietos dangos automobilių aikštelę.**

## **5.STATYBOS ĮTAKA APLINKAI, GYVENTOJAMS, GRETIMOMS TERITORIJOMS**

**Gyvenamųjų namų arti nėra, sandėlio ir garažo statyba neigiamos įtakos eksploatacijos ir statybos laikotarpiu jiems neturės.**

## **6.PREVENŠINĖS PRIEMONĖS APSAUGAI NUO SMURTO IR VANDALIZMO**

**Duryse įrengiami patikimi užraktai.Nakties metu teritorija numatoma apšviesti.**

## **7.APLINKOS PRITAIKYMAS ŽMONĖMS SU NEGALIA**

**Pagal technologinį procesą nebūtina pastatus pritaikyti žmonėms su negalia.**

## **8.TREČIŪJŲ ASMENŲ GYVENIMO IR VEIKLOS SĄLYGŲ UŽTIKRINIMAS.**

**Statybos metu trečiųjų asmenų judėjimui netrukdoma.Statybvietė yra toli nuo gyvenamųjų namų.Inžineriniai tinklai prijungiami nenutraukiant linijų.Statiniai nepadidina aplinkos taršos.**

## **9. PROJEKTINIAI PASIŪLYMAI RENGIAMI PAGAL ŠIUOS TEISĖS AKTUS:**

- 1) Lietuvos Respublikos statybos įstatymas.
- 2) STR 1.05.01:2017 „„Statybą leidžiantys dokumentai.Statybos užbaigimas.Statybos sustabdymas.Savavališkos statybos padarinių šalinimas.Statybos pagal neteisėtai išduotą statybą leidžiantį dokumentą padarinių šalinimas“ reikalavimus.“.
- 3) STR 1.07.02:2005. Žemės darbai.
- 4) STR 1.08.02:2002. Statybos darbai.
- 5) STR 1.03.07:2017 „Statinio techninės ir naudojimo priežiūros tvarka.Naujų nekilnojamo turto objektų formavimo tvarka.“.
- 6) STR 1.06.01:2016 „Statybos darbai.Statinio statybos priežiūra“.
- 7) STR 1.11.01:2010. Statybos užbaigimas.
- 8) GKTR 2.01.01:1999. Lietuvos Respublikos teritorijoje statomų požeminių tinklų ir komunikacijų geodezinių nuotraukų atlikimo tvarka.
- 9) DT 5-00. Saugos ir sveikatos taisyklės statyboje.
- 10) DT 8-00. Kėlimo kranų saugaus naudojimo taisyklės.
- 11) Statybos normos ir taisyklės. SNniP III-4-80\*. Saugumo technika statyboje.



12) Bendrosios gaisrinės saugos taisyklės. Patvirtinta Priešgaisrinės apsaugos ir gelbėjimo departamento prie VRM direktoriaus 2010-07-27 įsakymu Nr. 1-223.

**Rengėjas** \_\_\_\_\_ **UAB “ Šakių archiprojektas “**

SKLYPO PLANAS M 1 :1000

UŽSAKOVAS:

RIMVYDAS SEDEREVIČIUS

VIETA :

ŠAKIŲ RAJONO SAVIVALDYBĖ, LUKŠIŲ SEN.,

MILIŠKIŲ K. 9

OBJEKTAS :

PAGALBINIO ŪKIO PASKIRTIES PASTATO  
GARAŽO IR SANDĖLIO STATYBOS PROJEKTAS

PROJEKTUOJAMA :

1. Pagalbinio ūkio paskirties pastatas sandėlis.
2. Pagalbinio ūkio paskirties pastatas garažas.
9. Įvažiavimas, įėjimas į pastatą.

ESAMA :

3. Pagalbinio ūkio pastatai sandėliai.
4. Šachtinis šulinys.
5. Kietos dangos aikštelė.
6. Nuotekų šulinys.
7. Įvažiavimas.
8. Lauko elektros tinklų įvadas.
10. Lauko drenazo tinklų sausintuvai.

UŽSAKOVAS TVIRTINU

RIMVYDAS SEDEREVIČIUS

ŽEMĖS SKLYPO PLOTAS	39206,00 m <sup>2</sup> .
ŽEMĖS SKLYPO KADASTRO REGISTRO PAŽYMA	8464/0001:454
UNIKALUS NR.	4400-0520-3721
REGISTRACIJOS DATA	2005.02.08
NUOMOJAMAS Ž. SKL. PLOTAS, KURIAME PROJ. SANDĖLIS	15000 m <sup>2</sup> .
UŽSTATYMO TANKIS	23,40 %
UŽSTATYMO INTENSIVUMAS	30,01 %

PAGALBINIO ŪKIO PASTATO GARAŽO  
TECHNO EKONOMINIAI RODIKLIAI :

1. Užstatymo plotas	171,23 m <sup>2</sup> .
2. Bendrasis plotas	166,55 m <sup>2</sup> .
3. Statybinis tūris	930,00 m <sup>3</sup> .
6. Pastato aukštis	6,16 m



UAB "ŠAKIŲ ARCHIPROJEKTAS"  
Į.K. 274818430  
Šakiai, Gimnazijos g.3A

PAGALBINIO ŪKIO PASKIRTIES PASTATO SANDĖLIO,  
GARAŽO ŠAKIŲ R. SAV. LUKŠIŲ SEN., MILIŠKIŲ K. 9  
STATYBOS PROJEKTAS

PAGALBINIO ŪKIO PASTATO SANDĖLIO  
TECHNO EKONOMINIAI RODIKLIAI :

1. Užstatymo plotas	1002,50 m <sup>2</sup> .
2. Bendrasis plotas	1995,63 m <sup>2</sup> .
3. Statybinis tūris	6498,00 m <sup>3</sup> .
6. Pastato aukštis	8,72 m

Atestato Nr.	Pareigos	Vardas, Pavardė	Parašas	PAGALBINIO ŪKIO PASKIRTIES PASTATAI : SANDĖLIS, GARAŽAS	Laida
8897	Proj. vadovas	Juozas Vaičiūnas		SKLYPO PLANAS	0
LT	RIMVYDAS SEDEREVIČIUS	18010-01-TDP-SA-BR.5.01	Lapas	Lapų	01 02

# PIRMO AUKŠTO PLANAS M 1 :100

PIRMO AUKŠTO PATALPŲ  
EKSPLIKACIJA :

1. Pagalbinio ūkio paskirties pastatas  
sandėlis \_\_\_ 996,58 m<sup>2</sup>.

TECHNO EKONOMINIAI RODIKLIAI :

1. Užstatymo plotas \_\_\_\_\_ 1002,50 m<sup>2</sup>.  
2. Bendrasis plotas \_\_\_\_\_ 1995,63 m<sup>2</sup>.  
3. Statybinis tūris \_\_\_\_\_ 6498,0 m<sup>3</sup>.  
4. Pastato aukštis \_\_\_\_\_ 8,52 m

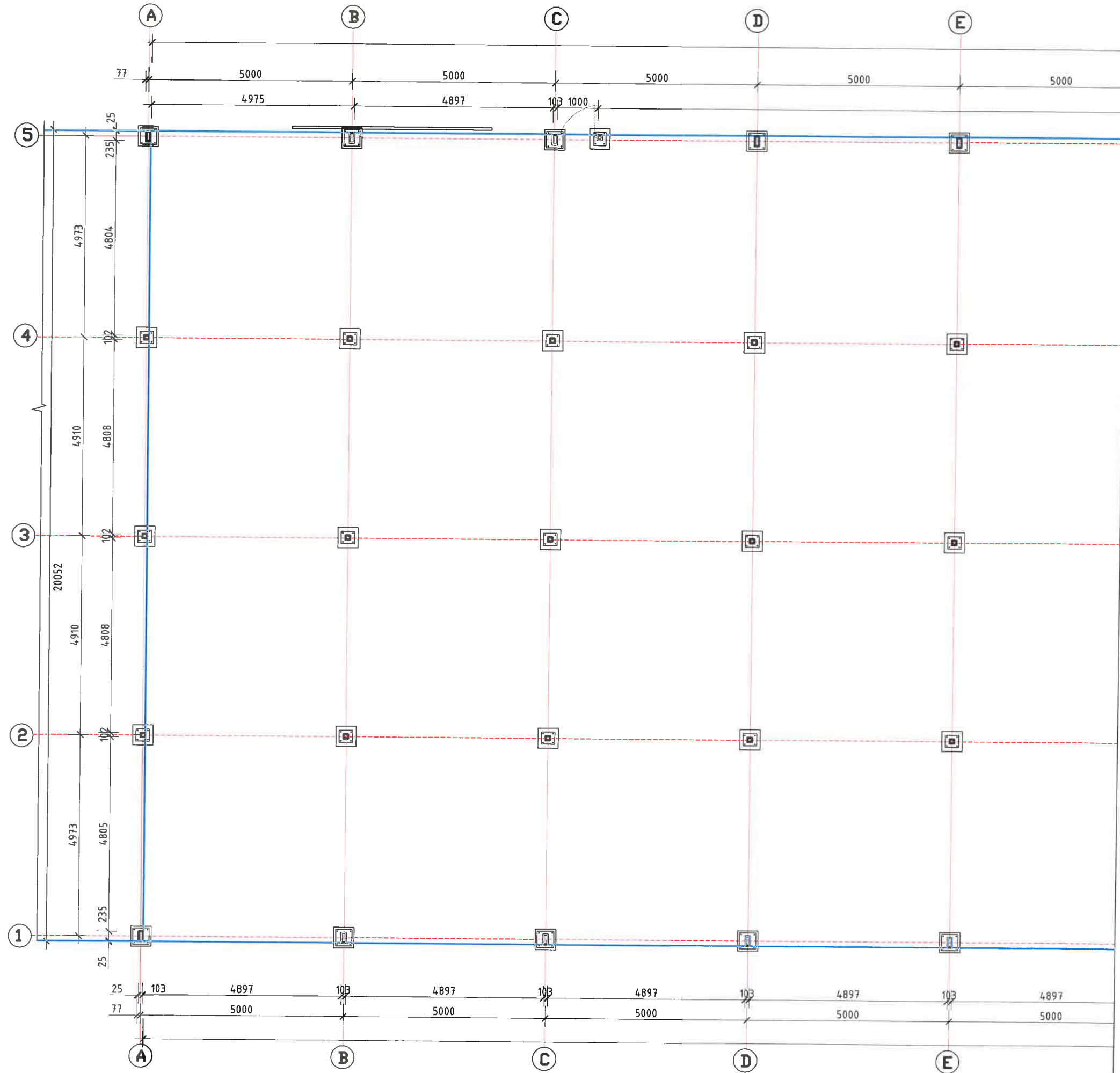

UAB "ŠAKIŲ ARCHIPROJEKTAS" Į.K. 274818430 Šakių, Gimnazijos g.3A		PAGALBINIO ŪKIO PASKIRTIES PASTATO SANDĖLIO PROJEKTAS	
Atestato Nr.	Paraišos	Vardas, Pavardė	Parašas
8897	Proj. vadovas	Juozas Vaičiūnas	
LT	RIMVYDAS SEDEREVIČIUS	18010-01-TDP-SA-BR.1.01	
		Laida	0
		Lapas	1
		Lapų	12



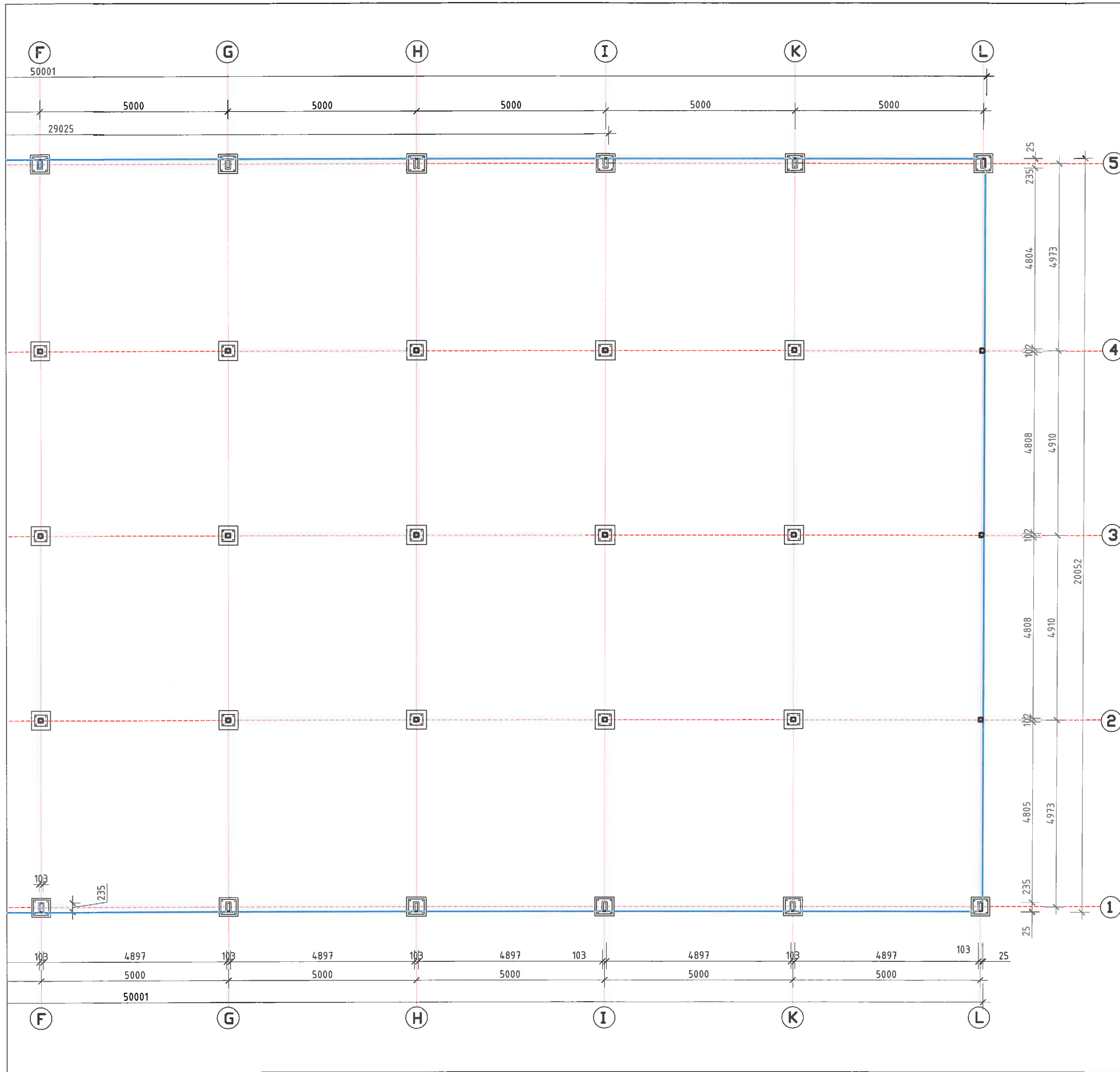

# PIRMO AUKŠTO PLANAS M 1 :100

PIRMO AUKŠTO PATALPŲ EKSPLIKACIJA :

1. Pagalbinio ūkio paskirties pastatas sandėlis \_\_\_ 996,58 m<sup>2</sup>.

TECHNO EKONOMINIAI RODIKLIAI :

- 1. Užstatymo plotas \_\_\_\_\_ 1002,50 m<sup>2</sup>.
- 2. Bendrasis plot \_\_\_\_\_ 1995,63 m<sup>2</sup>.
- 3. Statybinis tūris \_\_\_\_\_ 6498,0 m<sup>3</sup>.
- 4. Pastato aukštis \_\_\_\_\_ 8,52 m

1 LAPAS  
2 LAPAS

UAB "ŠAKIŲ ARCHIPROJEKTAS" J.K. 274818430 Šakiai, Girmazijos g.3A		PAGALBINIO ŪKIO PASKIRTIES PASTATO SANDĖLIO ŠAKIŲ R. SAV. LUKŠIŲ SEN., MILIŠKIŲ K. 9 STATYBOS "ŠAKIŲ" PROJEKTAS		PAGALBINIO ŪKIO PASKIRTIES PASTATAS SANDĖLIS		PIRMO AUKŠTO PLANAS		Laida 0
Alieštinio Nr. 8897	Pareigos Proj. vadovas	Vardas , Pavardė Juozas Vaičiūnas	Parašas 	18010-01-TDP-SA-BR.1.01		Lapas 2	Lapų 12	RIMVYDAS SEDEREVIČIUS
LT								



# MANSARDOS PLANAS M 1 :100

MANSARDOS AUKŠTO PATALPOS  
EKSPLIKACIJA :

1. Sandėliavimo patalpa \_\_\_ 999,05 m<sup>2</sup>.

TECHNO EKONOMINIAI RODIKLIAI :

- 1. Užstatymo plotas \_\_\_\_\_ 1002,50 m<sup>2</sup>.
- 2. Bendrasis plot \_\_\_\_\_ 1995,63 m<sup>2</sup>.
- 3. Statybinis tūris \_\_\_\_\_ 6498,0 m<sup>3</sup>.
- 4. Pastato aukštis \_\_\_\_\_ 8,52 m

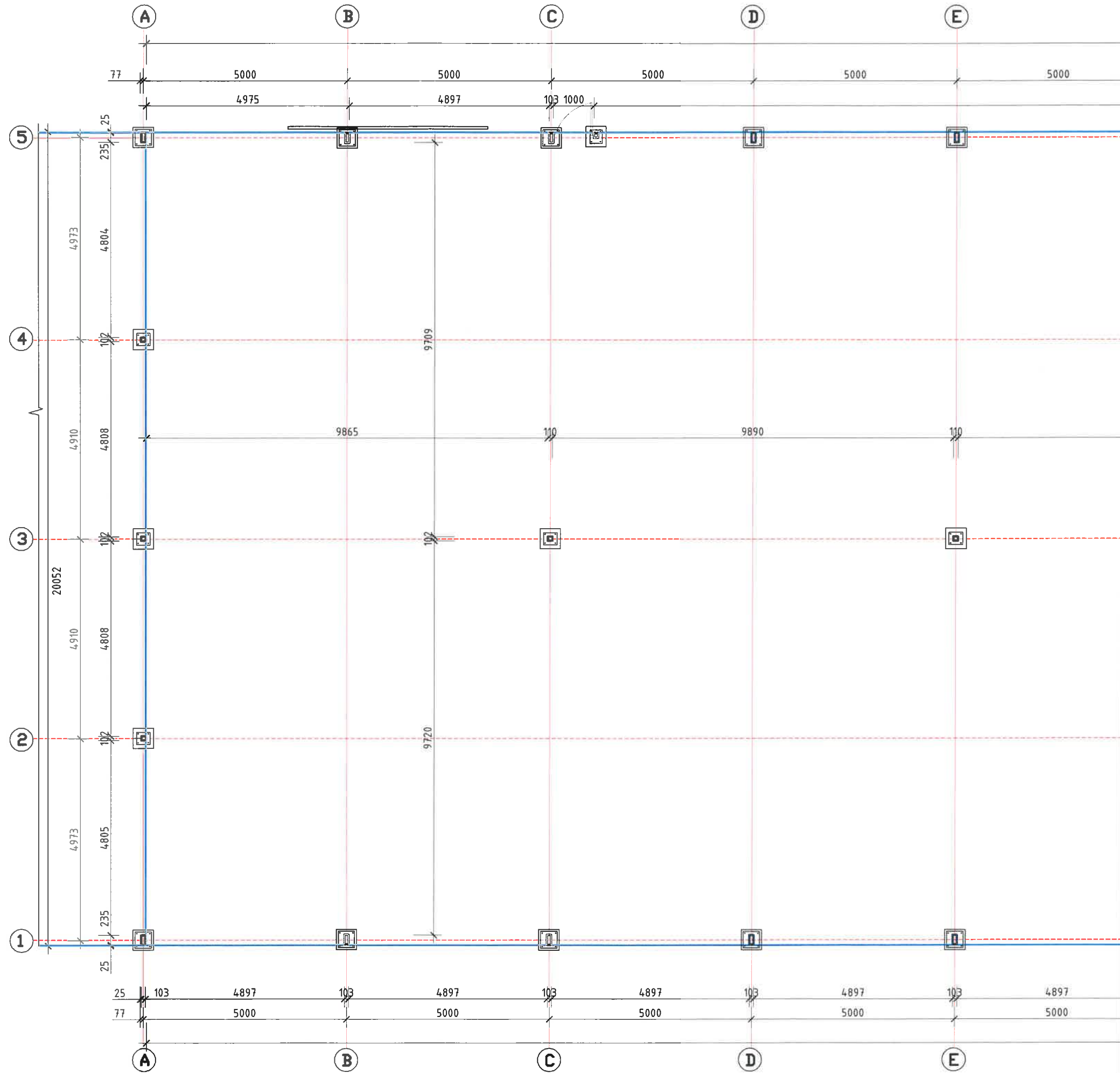

UAB "ŠAKIŲ ARCHIPROJEKTAS" Į.K. 274818430 Šakiai, Giminaičių g.3A		PAGALBINIO ŪKIO PASKIRTIES PASTATO SANDĖLIO ŠAKIŲ R. SAV. LUKŠIŲ SEN., MILIŠKIŲ K. 9 STATYBOS PROJEKTAS	
Atestato Nr.	Pareigos	Vardas, Pavardė	Parašas
8897	Proj. vadovas	Juozas Vaičiūnas	
LT	RIMVYDAS SEDEREVIČIUS	Uždaroji Uždarė bendrovė "ŠAKIŲ ARCHIPROJEKTAS" ŠAKIŲ R. STATYBOS	
		MANSARDOS PLANAS	18010-01-TDP-SA-BR.1.02
		Lapais	Laida
		3	0
		Lapų	Lapų
		12	12

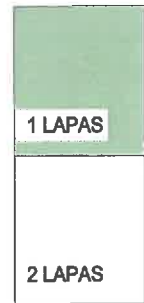



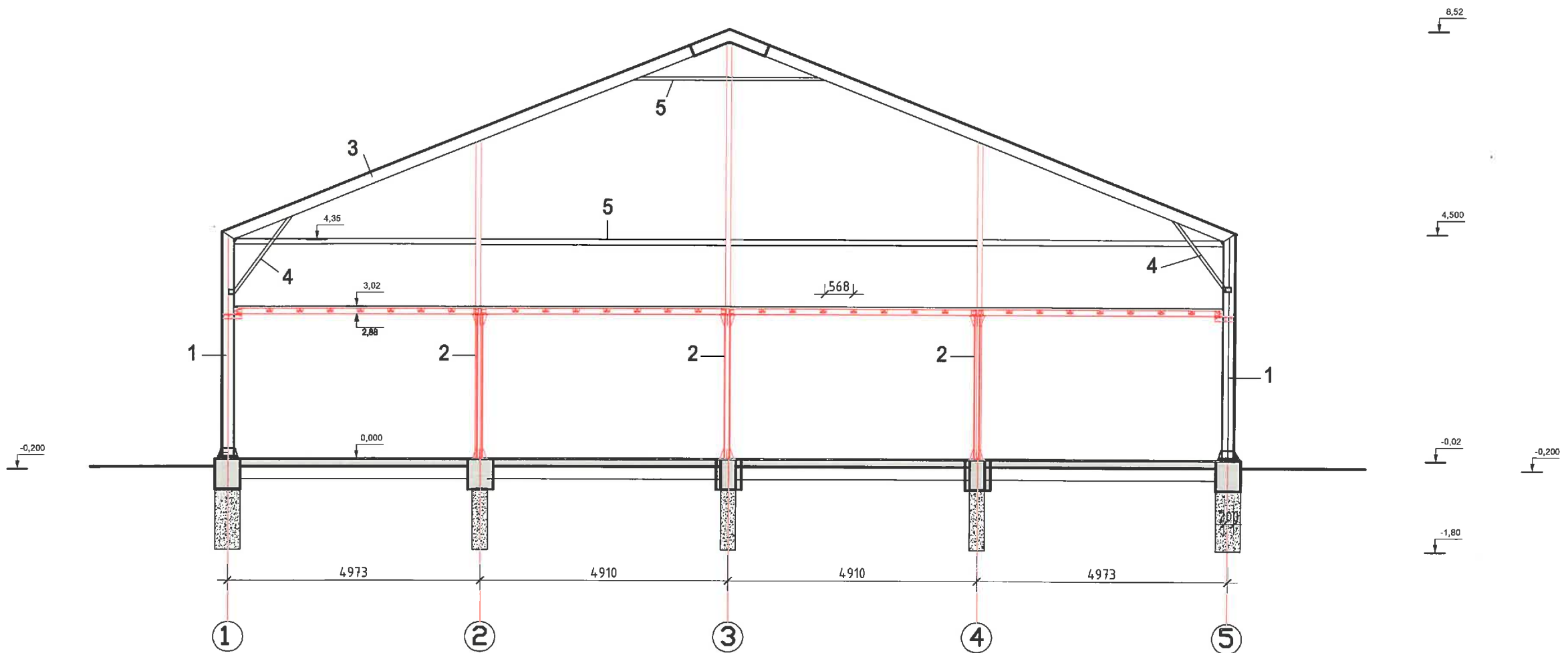

PJŪVIS A-A M 1:100

PASTABA:

1. Sandėlio statyboje naudojami met. gaminių laikančios konstrukcijos tarp atramų yra 4,89 m ilgio.

EKSPLIKACIJA:

- |   |                        |
|---|------------------------|
| 1. Met. kolona W3014 RP 235X103X3.5 / S1 /. | 4. Betono pl. 250 mm.  |
| 2. Varžtai M16, l 220 mm.                   | 5. Bet. pamatas.       |
| 3. Sutankintas betonas 80 mm.               | 6. Metalinis andėklas. |

UAB "ŠAKIŲ ARCHIPROJEKTAS" Į.K. 274818430 Šakiai, Gimnazijos g. 3A				PAGALBINIO ŪKIO PASKIRTIES PASTATO SANDĖLIO ŠAKIŲ R. SAV. LUKŠIŲ SEN., MILIŠKIŲ K. 9 STATYBOS PROJEKTAS	
Atestato Nr.	Pareigos	Vardas, Pavardė	Paršas	PAGALBINIO ŪKIO PASKIRTIES PASTATAS SANDĖLIS	
8897	Proj. vadovas	Juozas Vaičiūnas		PJŪVIS A-A	Laida 0
LT	RIMVYDAS SEDEREVIČIUS			18010-01-TDP-SA-BR.2.01	Lapas 5 Lapų 12



# ŠIAURĖS RYTŲ FASADAS M 1 :100

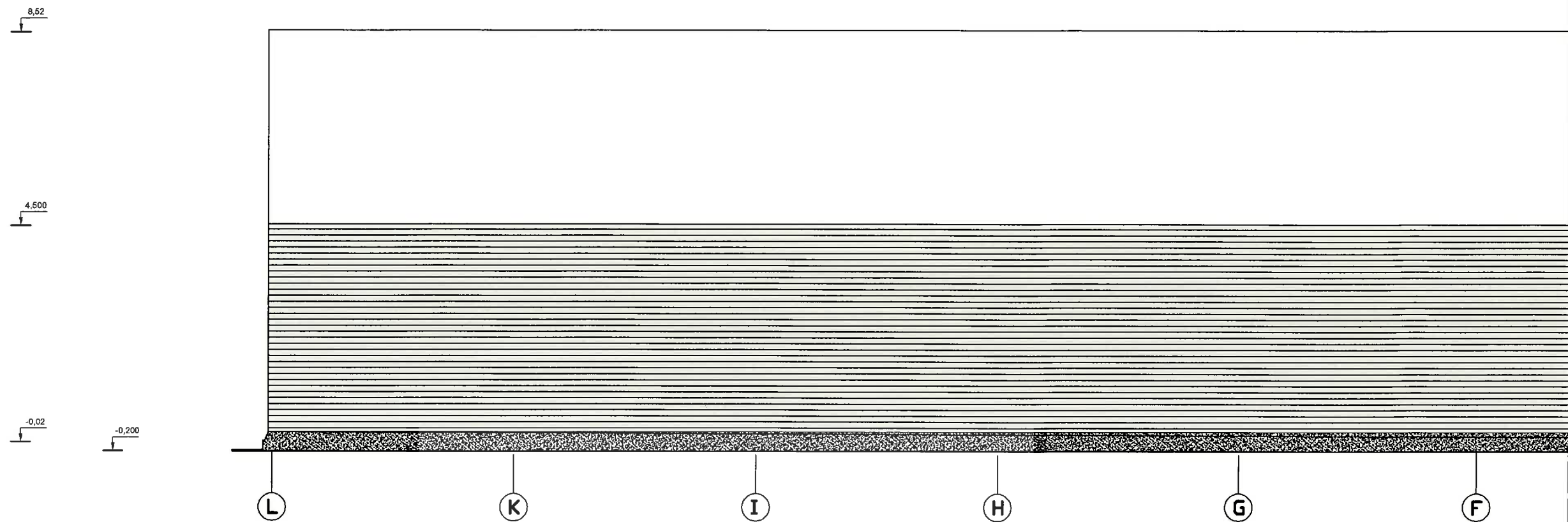

UAB "ŠAKIŲ ARCHIPROJEKTAS" Į.K. 274818430 Šakiai, Gimnazijos g.3A				PAGALBINIO ŪKIO PASKIRTIES PASTATO SANDELIO, GARAŽO ŠAKIŲ R. SAV. LUKŠIŲ SEN., MILIŠKIŲ K. 9 STATYBOS PROJEKTAS	
Atestato Nr.	Pareigos	Vardas, Pavardė	Parašas	PAGALBINIO ŪKIO PASKIRTIES PASTATAI : SANDELIS	
8897	Proj. vadovas	Juozas Vaičiūnas		FASADAI	Laida 0
LT	RIMVYDAS SEDEREVIČIUS		18010-01-TDP-SA-BR.3.01	Lapas 6	Lapų 12



1 LAPAS
2 LAPAS

# ŠIAURĖS RYTŲ FASADAS M 1 :100

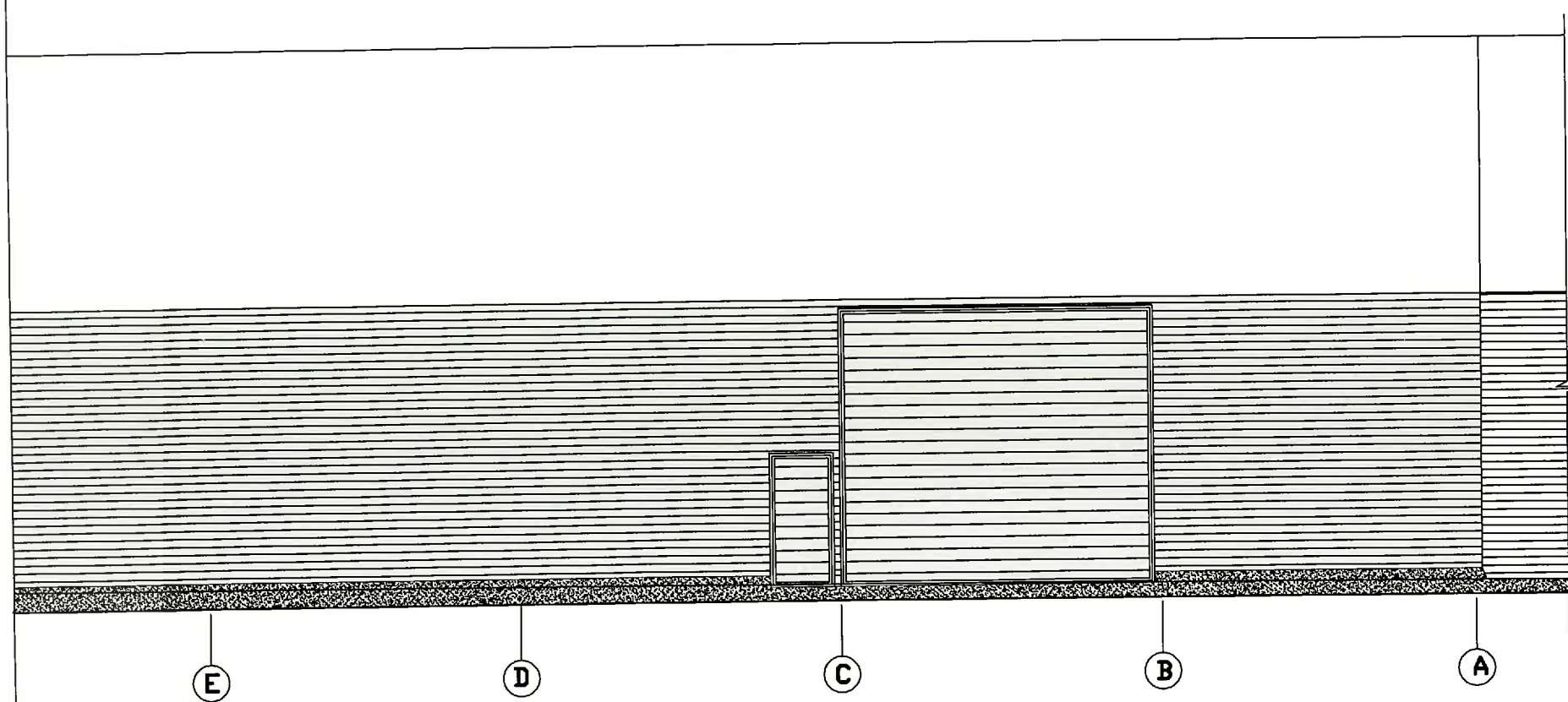

8,52

4,500

-0,02

-0,200

1 LAPAS

2 LAPAS



UAB "ŠAKIŲ ARCHIPROJEKTAS" Į.K. 274818430 Šakiai, Gimnazijos g.3A				PAGALBINIO ŪKIO PASKIRTIES PASTATO SANDĖLIO, GARAŽO ŠAKIŲ R. SAV. LUKŠIŲ SEN., MILIŠKIŲ K. 9 STATYBOS PROJEKTAS	
Atestato Nr.	Pareigos	Vardas, Pavardė	Parašas	PAGALBINIO ŪKIO PASKIRTIES PASTATAI : SANDĖLIS	
8897	Proj. vadovas	Juozas Vaičiūnas		FASADAI	Laida 0
LT	RIMVYDAS SEDEREVIČIUS			18010-01-TDP-SA-BR.3.01	Lapas Lapų 7 12

# PIETVAKARIŲ FASADAS M 1:100

1 LAPAS
2 LAPAS

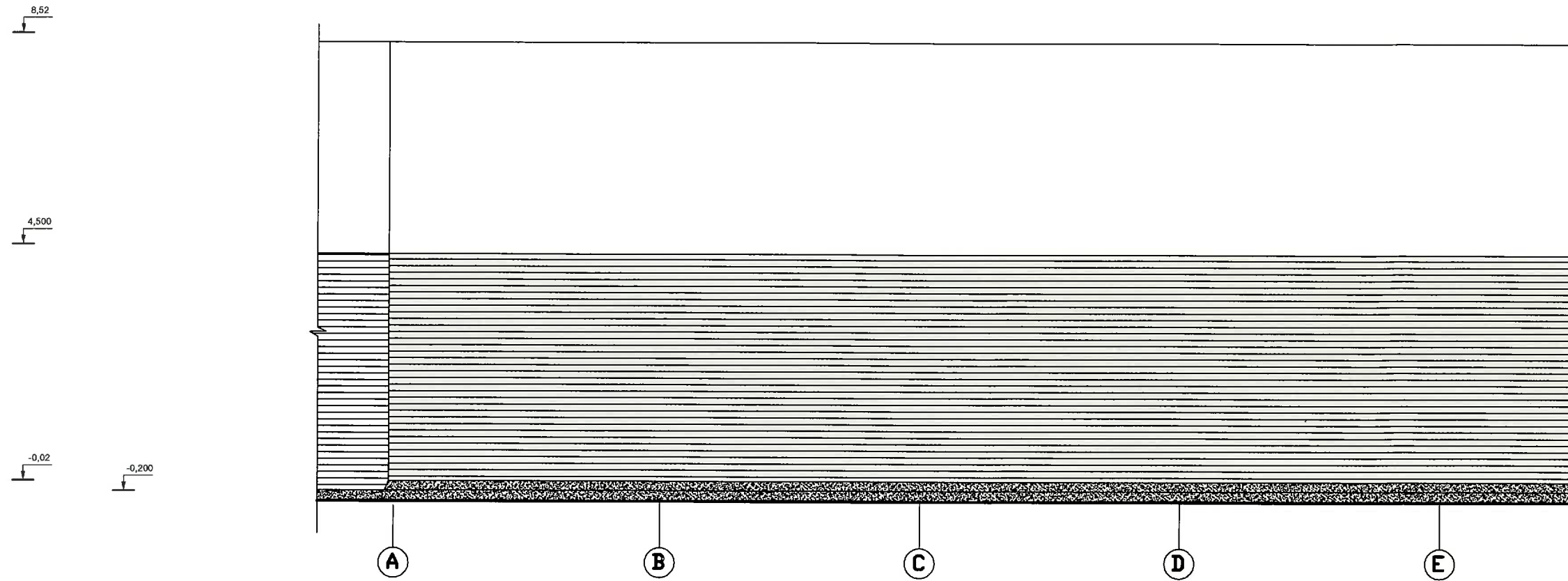

UAB "ŠAKIŲ ARCHIPROJEKTAS" J.K. 274818430 Šakiai, Gimnazijos g.3A				PAGALBINIO ŪKIO PASKIRTIES PASTATO SANDĖLIO GARAŽO ŠAKIŲ R. SAV. LUKŠIŲ SEN., MILIŠKIŲ K. 9 STATYBOS PROJEKTAS	
Atestato Nr.	Pareigos	Vardas , Pavardė	Parašas	PAGALBINIO ŪKIO PASKIRTIES PASTATAI : SANDĖLIS	
8897	Proj. vadovas	Juozas Vaičiūnas		FASADAI	Laida 0
LT	RIMVYDAS SEDEREVIČIUS		18010-01-TDP-SA-BR.3.02	Lapas 8	Lapų 12

# PIETVAKARIŲ FASADAS M 1:100

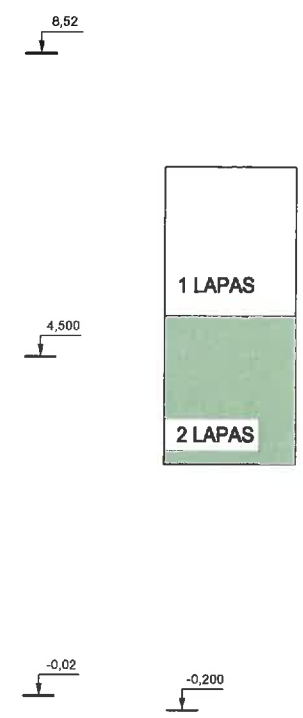
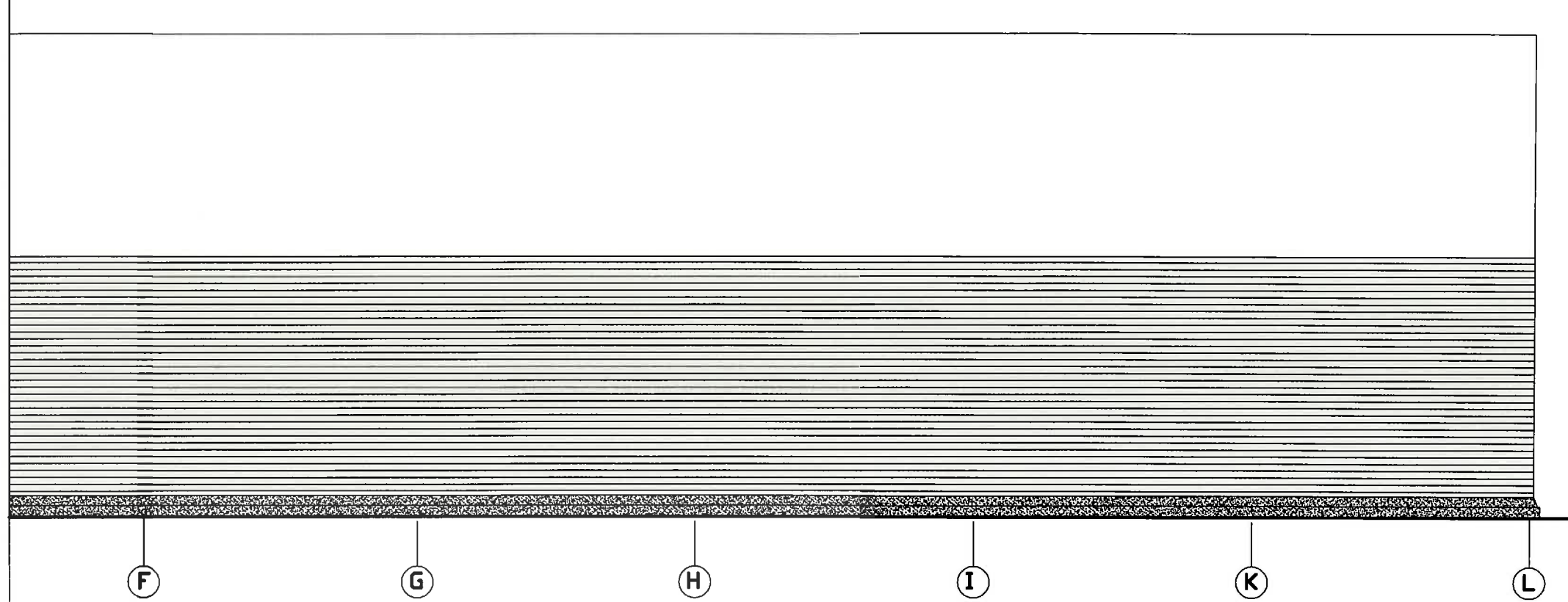

UAB "ŠAKIŲ ARCHIPROJEKTAS" Į.K. 274818430 Šakiai, Gimnazijos g.3A				PAGALBINIO ŪKIO PASKIRTIES PASTATO SANDĖLIO ŠAKIŲ R. SAV. LUKŠIŲ SEN., MILIŠKIŲ K. 9 STATYBOS PROJEKTAS	
Atestato Nr.	Pareigos	Vardas , Pavardė	Parašas	PAGALBINIO ŪKIO PASKIRTIES PASTATAS SANDĖLIS	
8897	Proj. vadovas	Juozas Vaičiūnas		FASADAİ	Laida 0
LT	RIMVYDAS SEDEREVIČIUS			18010-01-TDP-SA-BR.3.02	Lapas Lapų 9 12

PIETRYČIŲ FASADAS M 1 :100

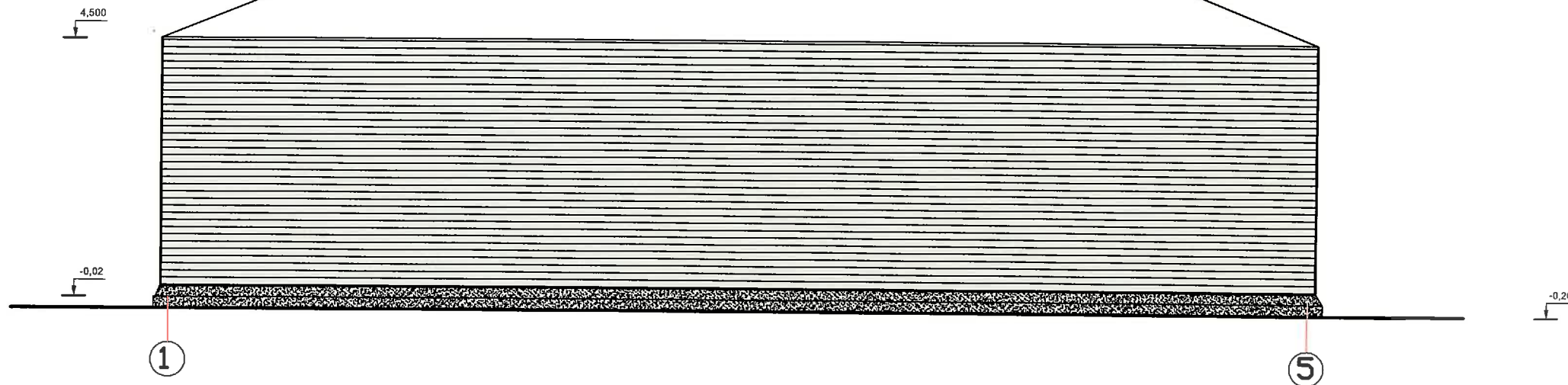

ŠIAURĖS VAKARŲ FASADAS M 1 :100

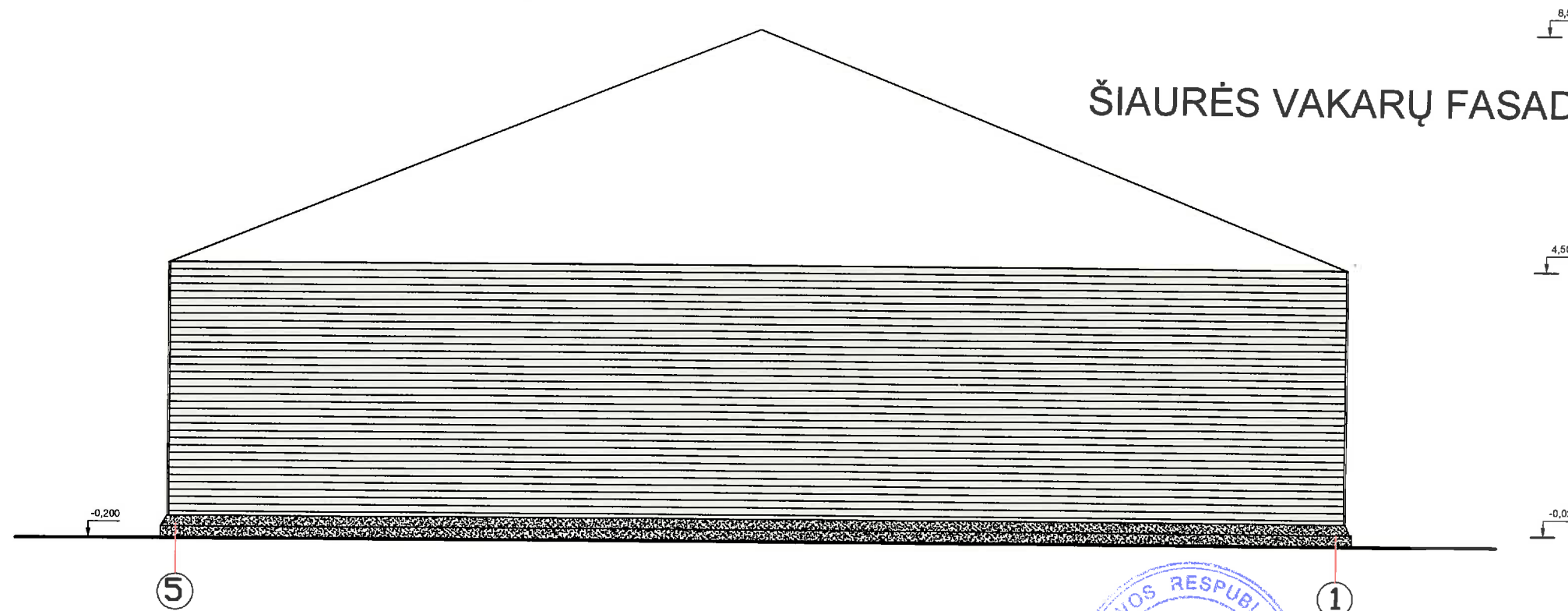

UAB "ŠAKIŲ ARCHIPROJEKTAS" Į.K. 274818430 Šakiai, Gimnazijos g.3A				PAGALBINIO ŪKIO PASKIRTIES PASTATO SANDĖLIO, GARAŽO ŠAKIŲ R. SAV. LUKŠIŲ SEN., MILIŠKIŲ K. 9 STATYBOS PROJEKTAS	
Atestato Nr.	Pareigos	Vardas, Pavardė	Parašas	PAGALBINIO ŪKIO PASKIRTIES PASTATAI: SANDĖLIS	
8897	Proj. vadovas	Juozas Vaičiūnas		FASADAI	Laida 0
LT	RIMVYDAS SEDEREVIČIUS		18010-01-TDP-SA-BR.3.03	Lapas 10	Lapų 12

# PAMATŲ PLANAS M 1 :100

2 LAPAS

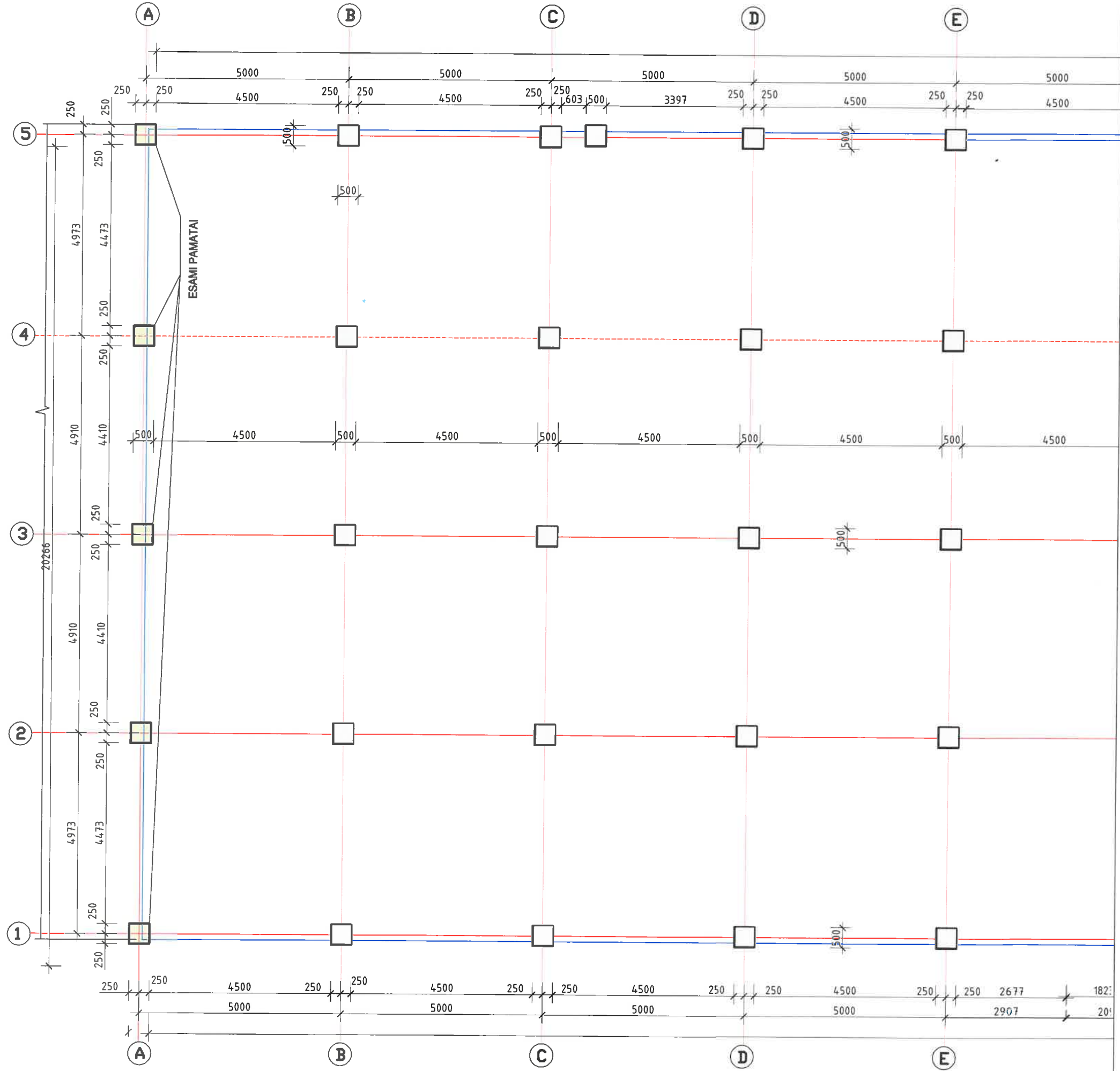

UAB "ŠAKIŲ ARCHIPROJEKTAS" Į.K. 274818430 Šakiai, Gimnazijos g.3A		PAGALBINIO ŪKIO PASKIRTIES PASTATO SANDĖLIO ŠAKIŲ R. SAV. LUKŠIŲ SEN., MILIŠKIŲ K. 9 STATYBOS PROJEKTAS	
Aliestatoto Nr.	8897	Vardas, Pavardė	Parašas
Proj. vadovas		Juozas Vaitilinas	
LT RIMYDAS SEDEREVIČIUS		PAMATŲ PLANAS	
18010-01-TDP-SA-BR.4.01		Lapais	11
		Laida	0
		Lapų	12





# PAMATŲ PLANAS M 1 : 100

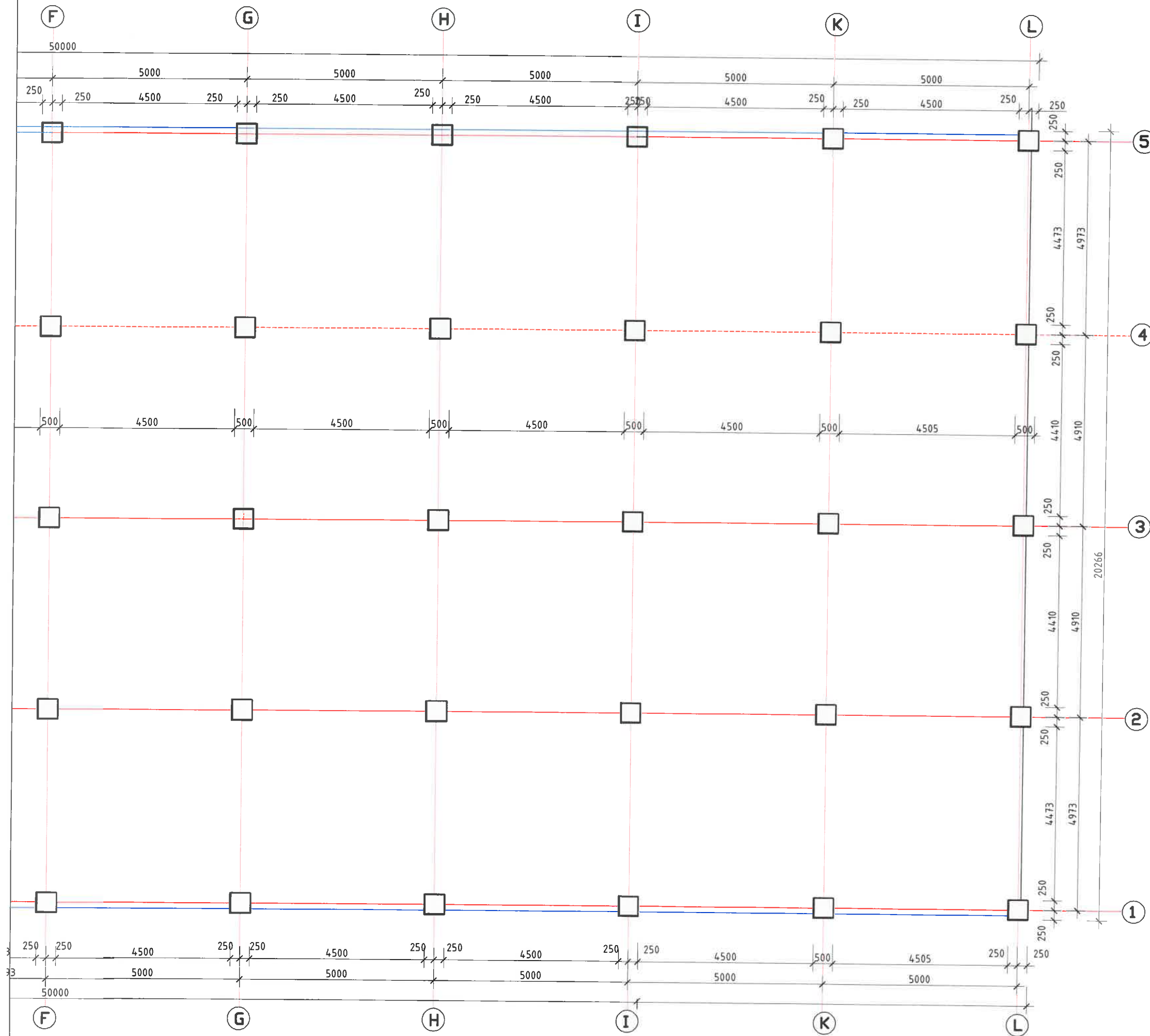

PAGALBINIO ŪKIO PASKIRTIES PASTATO SANDELIO SAKIŲ R. SAV. LUKŠIŲ SEN., MILIŠKIŲ K. 9 STATYBOS PROJEKTAS		PAGALBINIO ŪKIO PASKIRTIES PASTATAS SANDELIS		PAMATŲ PLANAS		18010-01-TDP-SA-BR.4.01		
Atestato Nr.	Pareigos	Vardas, Pavardė	Parašas	Laida	0	Lapas	12	
8897	Proj. vadovas	Juozas Vaičiūnas				Lapy	12	
LT	RIMVYDAS SEDEREVIČIUS							



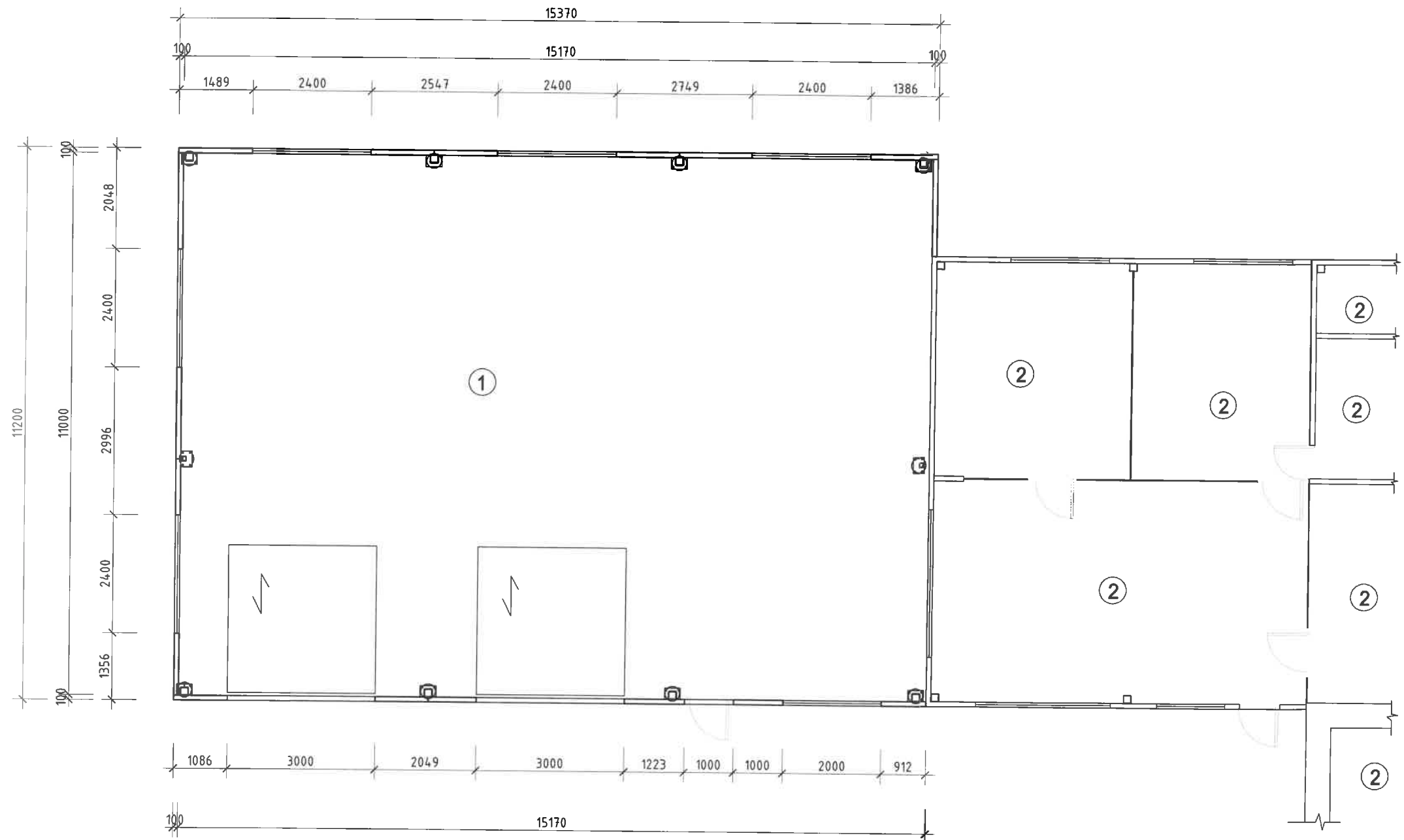

TECHNO EKONOMINIAI RODIKLIAI :

- 1. Užstatymo plotas \_\_\_\_\_ 171,23 m<sup>2</sup>.
- 2. Bendrasis plot \_\_\_\_\_ 166,65 m<sup>2</sup>.
- 3. Statybinis tūris \_\_\_\_\_ 930,0 m<sup>3</sup>.
- 4. Pastato aukštis \_\_\_\_\_ 6,16 m

PIRMO AUKŠTO PATALPŲ  
EKSPLIKACIJA :

- 1. Pagalbinio ūkio paskirties pastatas  
garažas \_\_\_\_\_ 166,65 m<sup>2</sup>.
- 2. Sandėlio esamos patalpos.

PIRMO AUKŠTO  
PLANAS M 1 :100



UAB "ŠAKIŲ ARCHIPROJEKTAS" J.K. 274818430 Šakiai, Gimnazijos g.3A				PAGALBINIO ŪKIO PASKIRTIES PASTATO GARAŽO ŠAKIŲ R. SAV. LUKŠIŲ SEN., MILIŠKIŲ K. 9 STATYBOS PROJEKTAS	
Atestato Nr.	Pareigos	Vardas , Pavardė	Parašas	PAGALBINIO ŪKIO PASKIRTIES PASTATAS GARAŽAS	
8897	Proj. vadovas	Juozas Vaičiūnas		PIRMO AUKŠTO PLANAS	
LT RIMVYDAS SEDEREVIČIUS				Laida	0
18010-01-TDP-SA-BR.1.01				Lapas	Lapų
				1	7

PJŪVIAI A-A , B-B M 1 :100

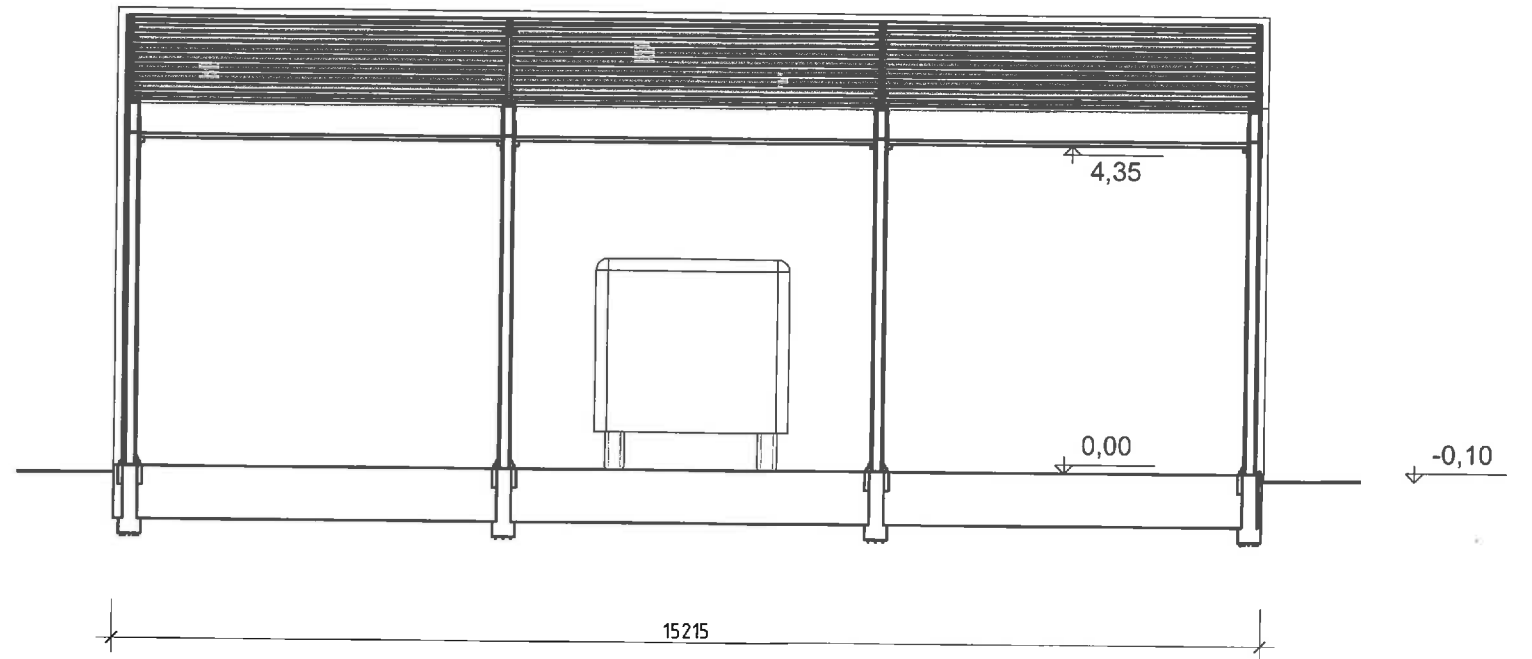
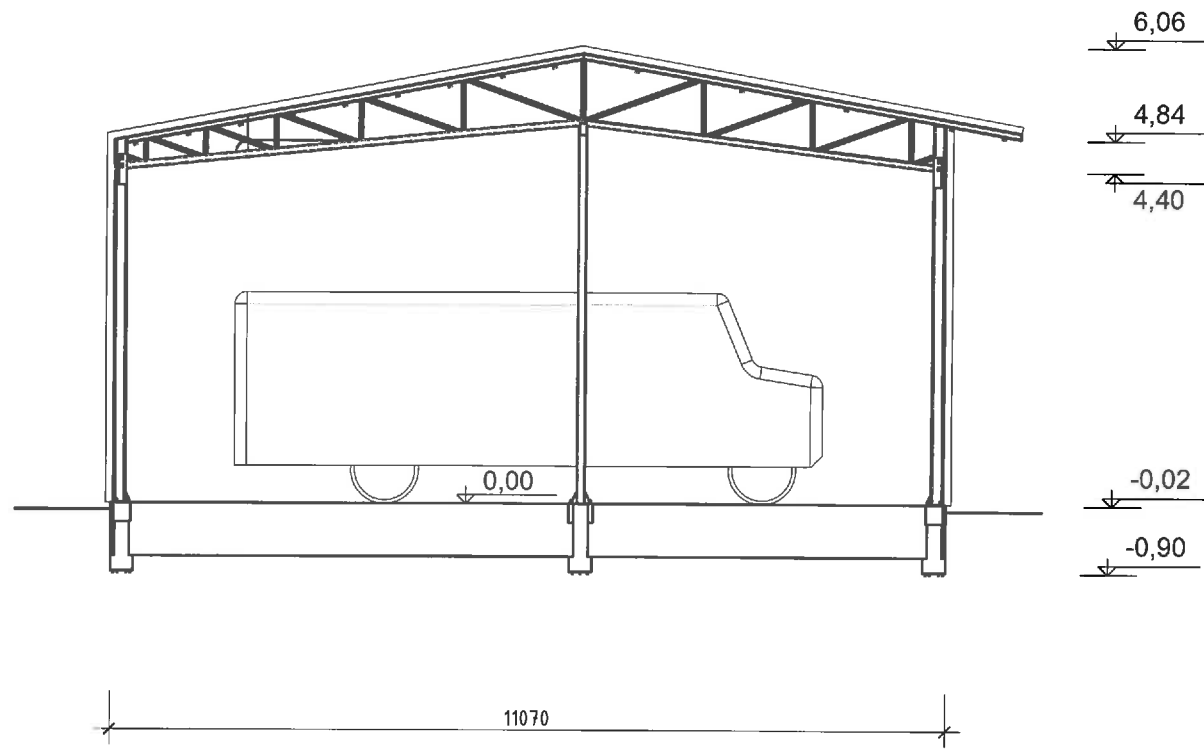

UAB "ŠAKIŲ ARCHIPROJEKTAS" Į.K. 274818430 Šakiai, Gimnazijos g.3A				PAGALBINIO ŪKIO PASKIRTIES PASTATO GARAŽO ŠAKIŲ R. SAV. LUKŠIŲ SEN., MILIŠKIŲ K. 9 STATYBOS PROJEKTAS	
Atestato Nr.	Pareigos	Vardas , Pavardė	Parašas	PAGALBINIO ŪKIO PASKIRTIES PASTATAS GARAŽAS	
8897	Proj. vadovas	Juozas Vaičiūnas		PIMO AUKŠTO PLANAS	
LT	RIMVYDAS SEDEREVIČIUS			Laida	0
				Lapas	Lapų
				2	7

### PIETVAKARIŲ FASADAS M 1 :100

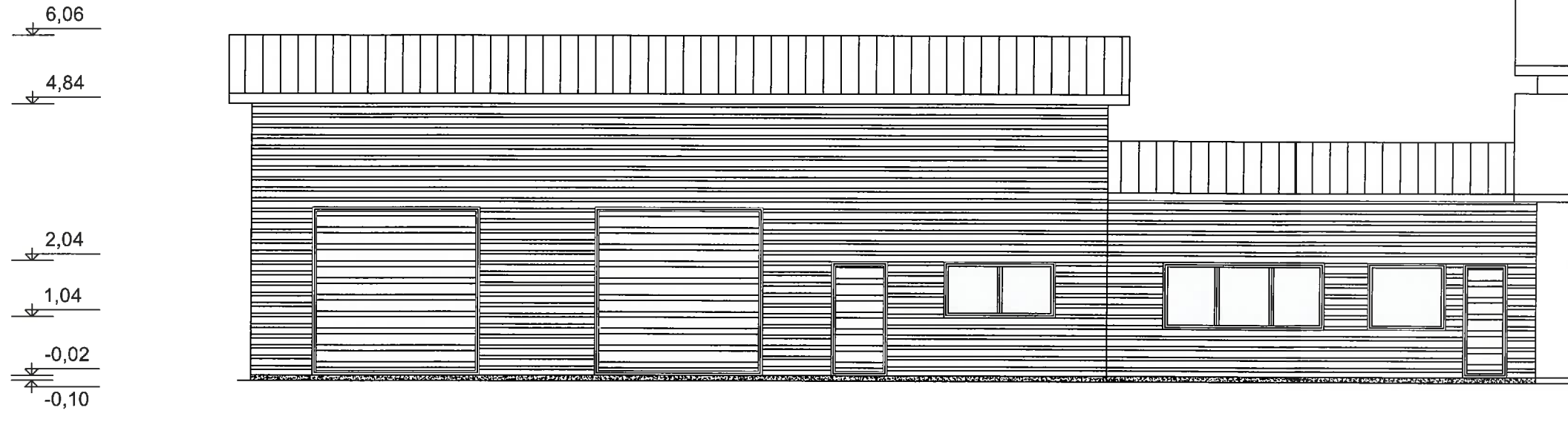

### ŠIAURĖS VAKARŲ FASADAS M 1 :100

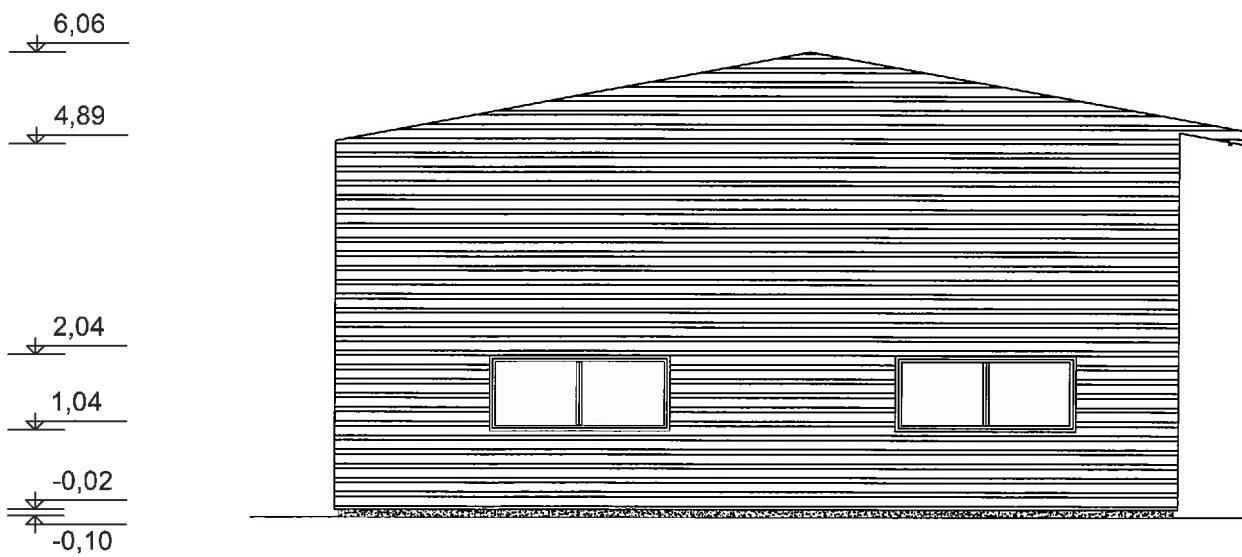

UAB "ŠAKIŲ ARCHIPROJEKTAS" Į.K. 274818430 Šakiai, Gimnazijos g.3A				PAGALBINIO ŪKIO PASKIRTIES PASTATO GARAŽO ŠAKIŲ R. SAV. LUKŠIŲ SEN., MILIŠKIŲ K. 9 STATYBOS PROJEKTAS	
Atestato Nr.				PAGALBINIO ŪKIO PASKIRTIES PASTATAS GARAŽAS	
Pareigos		Vardas , Pavardė	Parašas	FASADAI	
8897		Proj. vadovas	Juozas Vaičiūnas	Laida 0	
LT		RIMVYDAS SEDEREVIČIUS		Lapas 3	Lapų 7
				18010-01-TDP-SA-BR.3.01	

# ŠIAURĖS RYTŲ FASADAS M 1 : 100

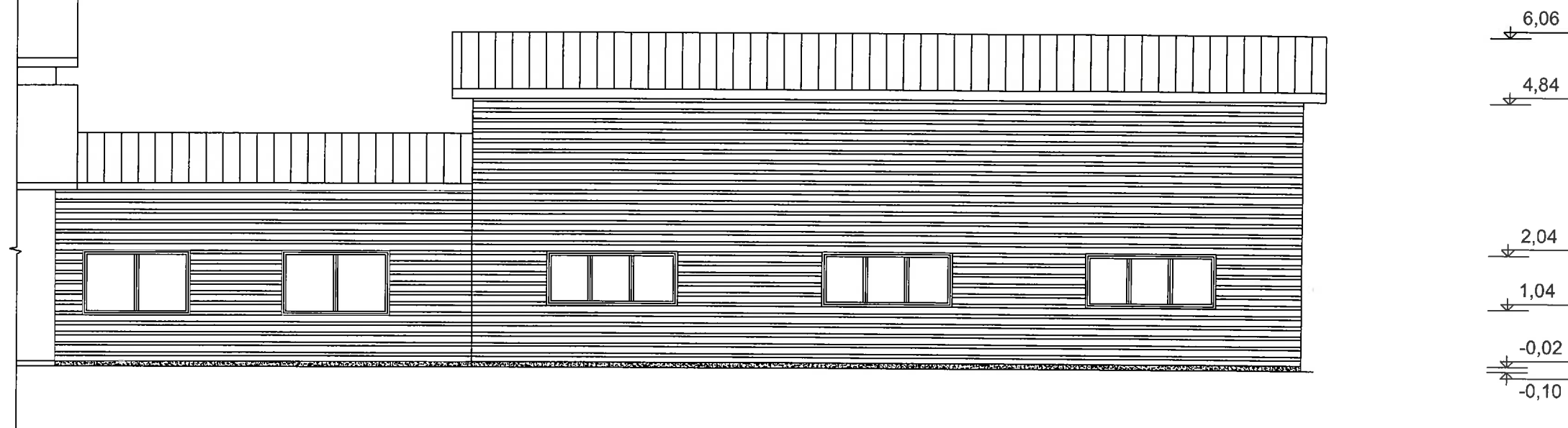

UAB "ŠAKIŲ ARCHIPROJEKTAS" Į.K. 274818430 Šakiai, Gimnazijos g.3A				PAGALBINIO ŪKIO PASKIRTIES PASTATO GARAŽO ŠAKIŲ R. SAV. LUKŠIŲ SEN., MILIŠKIŲ K. 9 STATYBOS PROJEKTAS	
Atestato Nr.	Pareigos	Vardas , Pavardė	Parašas	PAGALBINIO ŪKIO PASKIRTIES PASTATAS GARAŽAS	
8897	Proj. vadovas	Juozas Vaičiūnas		FASADAS	Laida 0
LT	RIMVYDAS SEDEREVIČIUS			18010-01-TDP-SA-BR.3.02	Lapas Lapų 4 7

ITEM NO.	QTY.	Pavadinimas	LENGTH	ANGLE1	ANGLE2
1	1	Kvadr. vamzdis 160x160x8 DIN 59410	415	11.0	0.0
2	1	Sta n. vamzdis 80x60x4 DIN 59410	1666.4	0.0	11.0
3	1	Sta n. vamzdis 80x60x4 DIN 59410	8847.8	11.0	11.0
4	1	Kvadr. vamzdis 50x50x3 DIN 59410	792.4	60.0	57.0
5	1	Kvadr. vamzdis 50x50x3 DIN 59410	406.9	11.0	8.0
6	1	Kvadr. vamzdis 50x50x3 DIN 59410	454.8	11.0	8.0
7	1	Kvadr. vamzdis 50x50x3 DIN 59410	507.5	11.0	8.0
8	1	Kvadr. vamzdis 50x50x3 DIN 59410	1132.1	61.5	58.5
9	1	Kvadr. vamzdis 50x50x3 DIN 59410	973.7	60.0	57.0
10	1	Kvadr. vamzdis 50x50x3 DIN 59410	878.8	60.0	57.0
11	1	Kvadr. vamzdis 50x50x3 DIN 59410	287.4	11.0	8.0
12	1	Kvadr. vamzdis 50x50x3 DIN 59410	642.2	60.0	57.0
13	1	Kvadr. vamzdis 50x50x3 DIN 59410	323.6	11.0	8.0
14	1				
15	1	Litera			
16	4				
17	1				
18	1	Kvadr. vamzdis 50x50x3 DIN 59410	713.8	60.0	57.0
19	1	Kvadr. vamzdis 50x50x3 DIN 59410	363.3	11.0	8.0
20	1	Sta n. vamzdis 80x60x4 DIN 59410	5908.6	8.0	8.0
21	1	Sta n. vamzdis 80x60x4 DIN 59410	2869.1	8.0	8.0
22	1	Kvadr. vamzdis 50x50x3 DIN 59410	577.1	60.0	57.0
23	1	Kvadr. vamzdis 50x50x3 DIN 59410	3009.8	-	60.0
24	1	Kvadr. vamzdis 50x50x3 DIN 59410	1855.4	22.0	60.0
25	1	Kvadr. vamzdis 50x50x3 DIN 59410	793.9	60.0	22.0
26	1	Kvadr. vamzdis 50x50x3 DIN 59410	161.7	22.0	11.0
27	1	Kvadr. vamzdis 50x50x3 DIN 59410	551.8	22.0	22.0
28	1	Kvadr. vamzdis 50x50x3 DIN 59410	479.6	8.0	22.0
29	1	Kvadr. vamzdis 50x50x3 DIN 59410	529.1	22.0	8.0
30	1	Kvadr. vamzdis 50x50x3 DIN 59410	368.1	11.0	22.0
31	1	Kvadr. vamzdis 50x50x3 DIN 59410	569.1	11.0	8.0
32	11	Sta n. vamzdis 60x40x3 DIN 59410	60	0.0	0.0
33	3	Sta n. vamzdis 80x60x4 DIN 59410	92	0.0	0.0

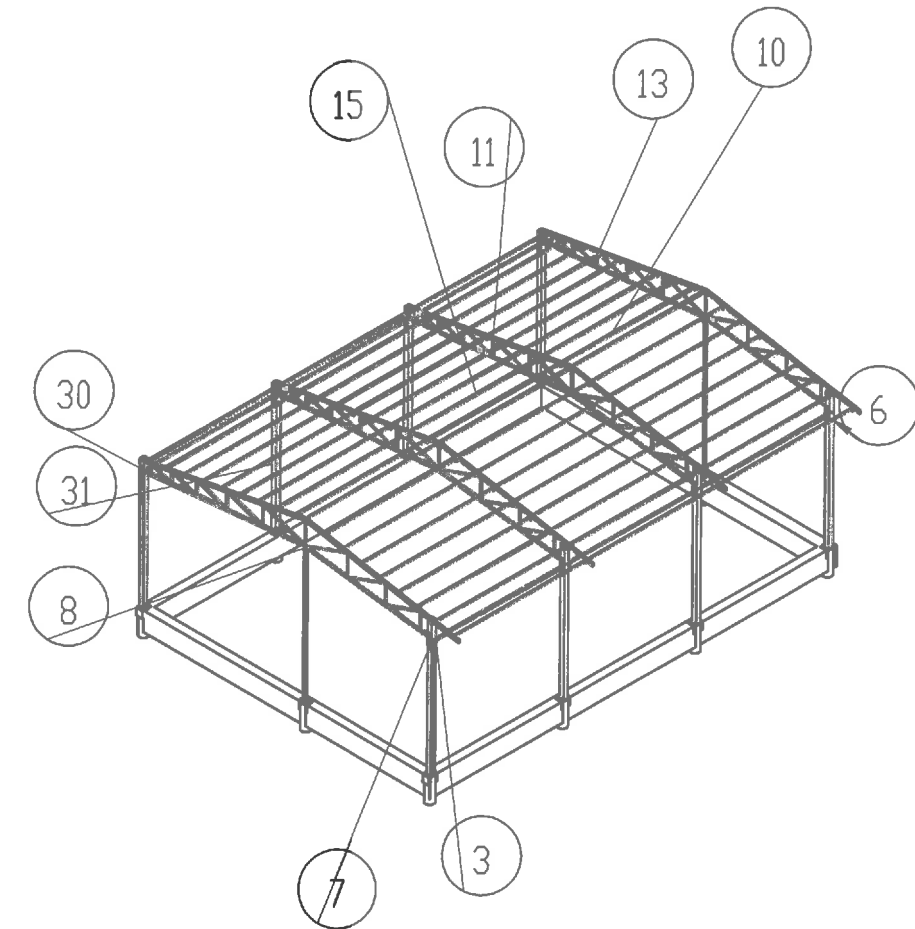

UAB "ŠAKIŲ ARCHIPROJEKTAS" Į.K. 274818430 Šakiai, Gimnazijos g.3A				PAGALBINIO ŪKIO PASKIRTIES PASTATO GARAŽO ŠAKIŲ R. SAV. LUKŠIŲ SEN., MILIŠKIŲ K. 9 STATYBOS PROJEKTAS	
Atestato Nr.	Pareigos	Vardas, Pavardė	Parašas	PAGALBINIO ŪKIO PASKIRTIES PASTATAS GARAZAS	
8897	Proj. vadovas	Juozas Vaičiūnas		KONSTRUKCIJOS	
LT	RIMVYDAS SEDEREVIČIUS			Lapas	Lapų
	18010-01-TDP-SA-BR.4.01			5	7