

..\\..\\droplbox\\darbai\\geo\\kauno n\\topo\\vijuku 38\\schema.jpg

46 - D - 5
16680
17100
57/37 - 0077
6089100
489000

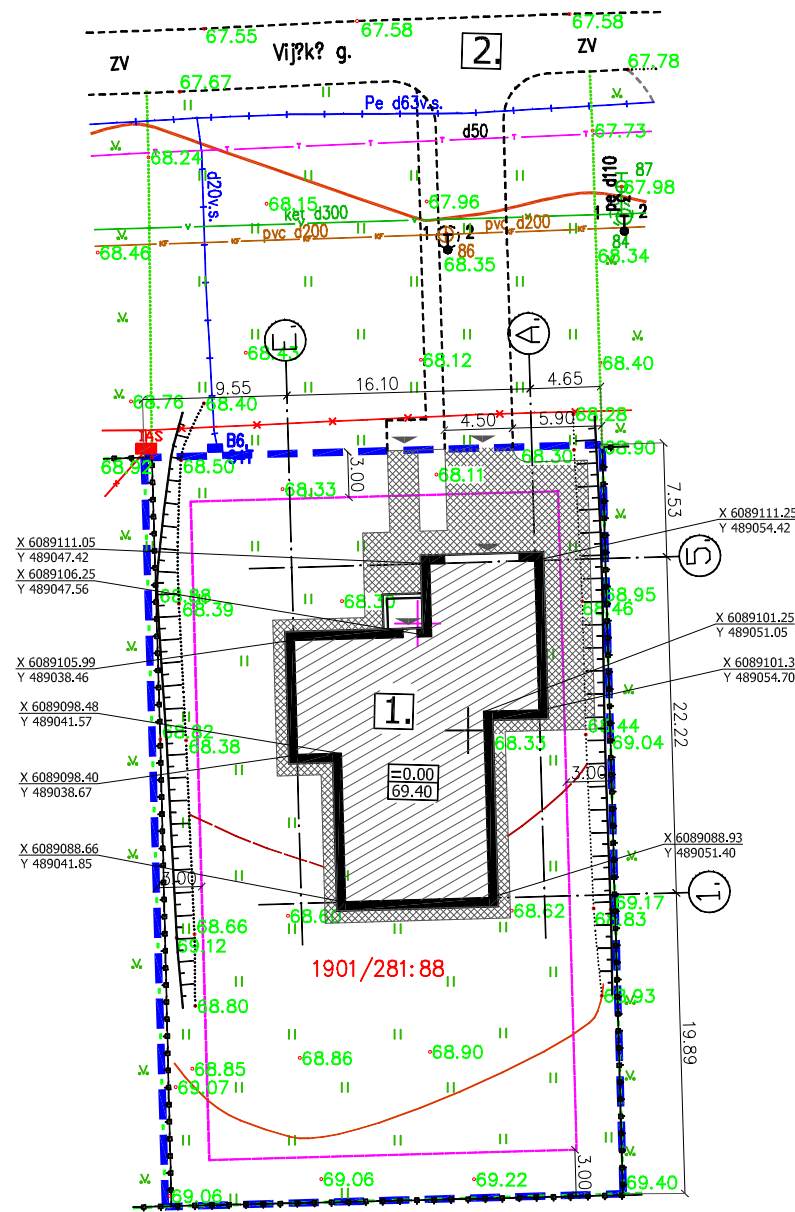

Projektuojamo namo rodikliai

Eil. nr.	Pavadinimas	Mato vnt.	Kiekis
1.	Bendras plotas	kv. m	381.21
2.	Gyvenamasis plotas	kv. m	122.26
3.	Pagalbinis plotas	kv. m	258.95
4.	Naudingas plotas	kv. m	329.61
5.	Pastato turis	kub. m	1385
6.	Aukstu skaičius	vnt.	1
7.	Pastato aukštis	m	6.96

Sklypo rodikliai su projektuojamu namu

Eil. nr.	Pavadinimas	Mato vnt.	Kiekis
1.	Sklypo plotas	kv. m	1501
2.	Sklypo uzstatymo tankumas	%	18.9
3.	Sklypo uzstatymo intensyvumas	%	25.4
4.	Statinio uzimamas zemes plotas	kv. m	284
5.	Apzeldintas zemes plotas	kv.m/ %	1036/69
6.	Automobiliu stovėjimo vietu skaičius	vnt.	2

ŽYMĖJIMAI:

- Sklypo riba
- Užstatymo linija
- Numatomi įvažiavimai/įėjimai
- Trinkelių danga
- 1. Projektuojamas gyvenamasis namas
- 2. Esama gatvė.

Pastaba:
Plane nurodytos pastato vidinės (ašių susikirtimo) kampų koordinatės

Projektuotojas: J. Bocevičienė. Verslo liudijimas.				Statytojas: Adresas: Kauno m. sav., Kaunas, Vijūkų g. 38		
Atestato Nr.	Pareigos	Vardas\Pavardė	Parašas	Data	Objektas: VIENO BUTO GYVENAMOJO NAMO STATYBOS PROJEKTAS	Laida: 0
A 1648	PV	J. Bocevičienė		2018	Brėžinys: SKLYPO TVARKYMO PLANAS	Mastelis: M 1:500
A 1648	PDV	J. Bocevičienė		2018		Žymuo: DG-05/01-18 -TDP -
						Lapų: 1

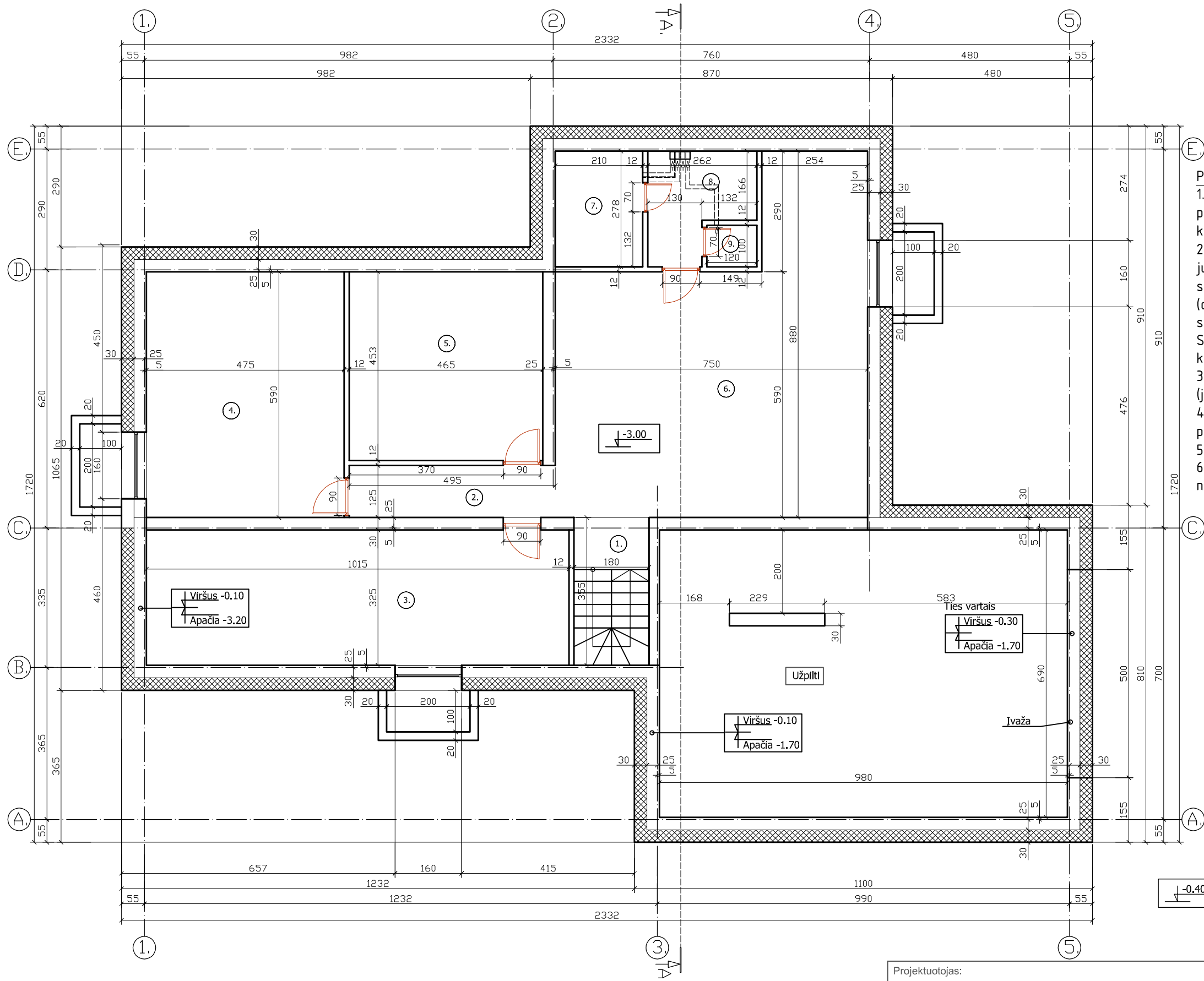

PASTABOS:

1. Ant pamato viršaus klojamas 2 sl. ruloninės prilydomos hidroizoliacijos (jei brėžinyje nenurodyta kitaip), pagal LST EN 12691:2006.
2. Monolitiniuose elementuose išilginė darbo armatūra jungiama užleidimo būdu arba suvirinant. Jungiant strypus užleidimo būdu, armatūra užleidžiama min 40d (d - darbo armatūros skersmuo). Jungiant strypus suvirinimo būdu, suvirinimas vykdomas vadovaujantis STR 2.05.05:2005 "Betoninių ir gelžbetoninių konstrukcijų projektavimas".
3. Monolitiniuose elementuose armatūrą surišti viela (jei brėžinyje nenurodyta kitaip).
4. Namų išoriniai pamatai apšiltinami polistireniu putplasčiu, t=300 mm.
5. Geologiniai tyrinėjimai paruošti nebuvo.
6. Pamatų konstrukcijų įrengimui naudoti betoną nežemesnės klasės nei C16/20.

Patalpu eksplikacija

Nr.	Pavadinimas	m ²
1.	Laiptinė	6.12
2.	Koridorius	6.37
3.	Sandėlis	31.65
4.	Sandėlis	27.20
5.	Sandėlis	20.6
6.	Priešpirtis	50.65
7.	Pirtis	5.56
8.	Dušinė	5.80
9.	WC	1.20
10.		
11.		
Viso :		155.15

Projektuotojas: J. Bocevičienė. Verslo liudijimas.					Statytojas:		
					Adresas: Kauno m. sav., Kaunas, Vijūkų g. 38		
Atestato Nr.	Pareigos	Vardas\Pavardė	Parašas	Data	Objektas:	VIENO BUTO GYVENAMOJO NAMO STATYBOS PROJEKTAS	Laida
A 1648	PV	J. Bocevičienė		2018			0
A 1648	PDV	J. Bocevičienė		2018	Brėžinys:	RŪSIO PLANAS	Mastelis
32172	PDV	E. Zmejauskas		2018			M 1:100
					Žymuo:	DG-05/01-18 -TDP -	Lapas
							Lapų
							1
							1

3 2 1 1 2 3 cm

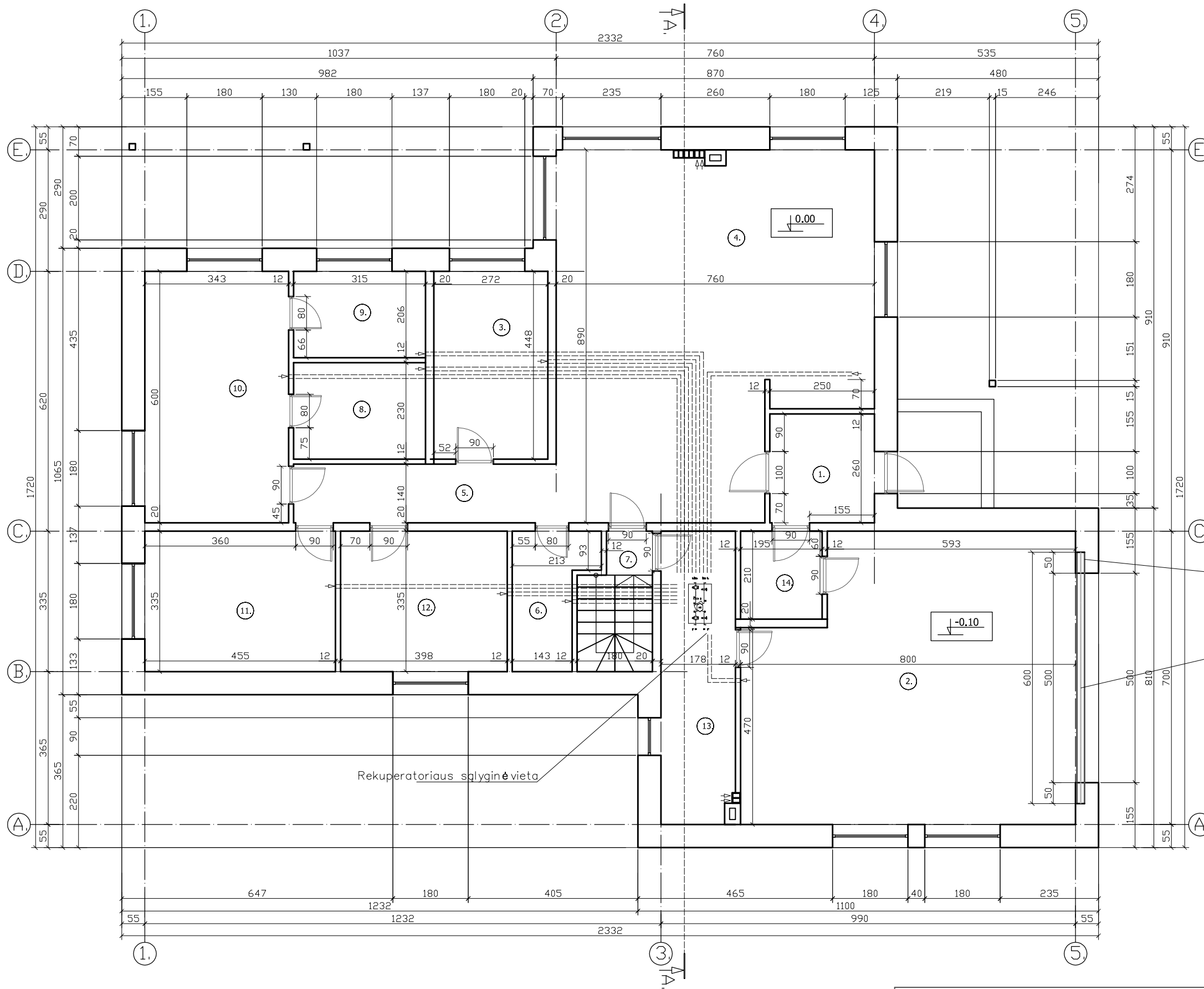

Patalpu eksplikacija

Nr.	Pavadinimas	m ²
1.	Tambūras	6.5
2.	Garažas	51.60
3.	Darbo k.	12.55
4.	Virtuvė/ bendras kamb.	60.55
5.	Koridorius	8.80
6.	WC	5.44
7.	Laiptinė	1.15
8.	Drabužinė	7.25
9.	Vonia	6.50
10.	Kambarys	20.58
11.	Kambarys	15.23
12.	Kambarys	13.35
13.	Techninė pat./ Katilinė	12.46
14.	Koridorius	4.10
15.		
Viso :		226.06

Atramos vietoje įrengiama monolitinė pagalvė su įdėtine detale sijos tvirtinimui privirinant

Virš garažo vartų metalo sąrama HEB 180

Rekuperatoriaus sąlyginė vieta

Projektuotojas: J. Bocevičienė. Verslo liudijimas.					Statytojas:		
					Adresas: Kauno m. sav., Kaunas, Vijūkių g. 38		
Atestato Nr.	Pareigos	Vardas\Pavardė	Parašas	Data	Objektas: VIENO BUTO GYVENAMOJO NAMO STATYBOS PROJEKTAS	Laida	
A 1648	PV	J. Bocevičienė		2018		0	
A 1648	PDV	J. Bocevičienė		2018	Brėžinys: PIRMO AUKŠTO PLANAS	Mastelis	
32172	PDV	E. Zmejauskas		2018		M 1:100	
					Žymuo: DG-05/01-18 -TDP -	Lapas	
						1	

3 2 1 1 2 3 cm

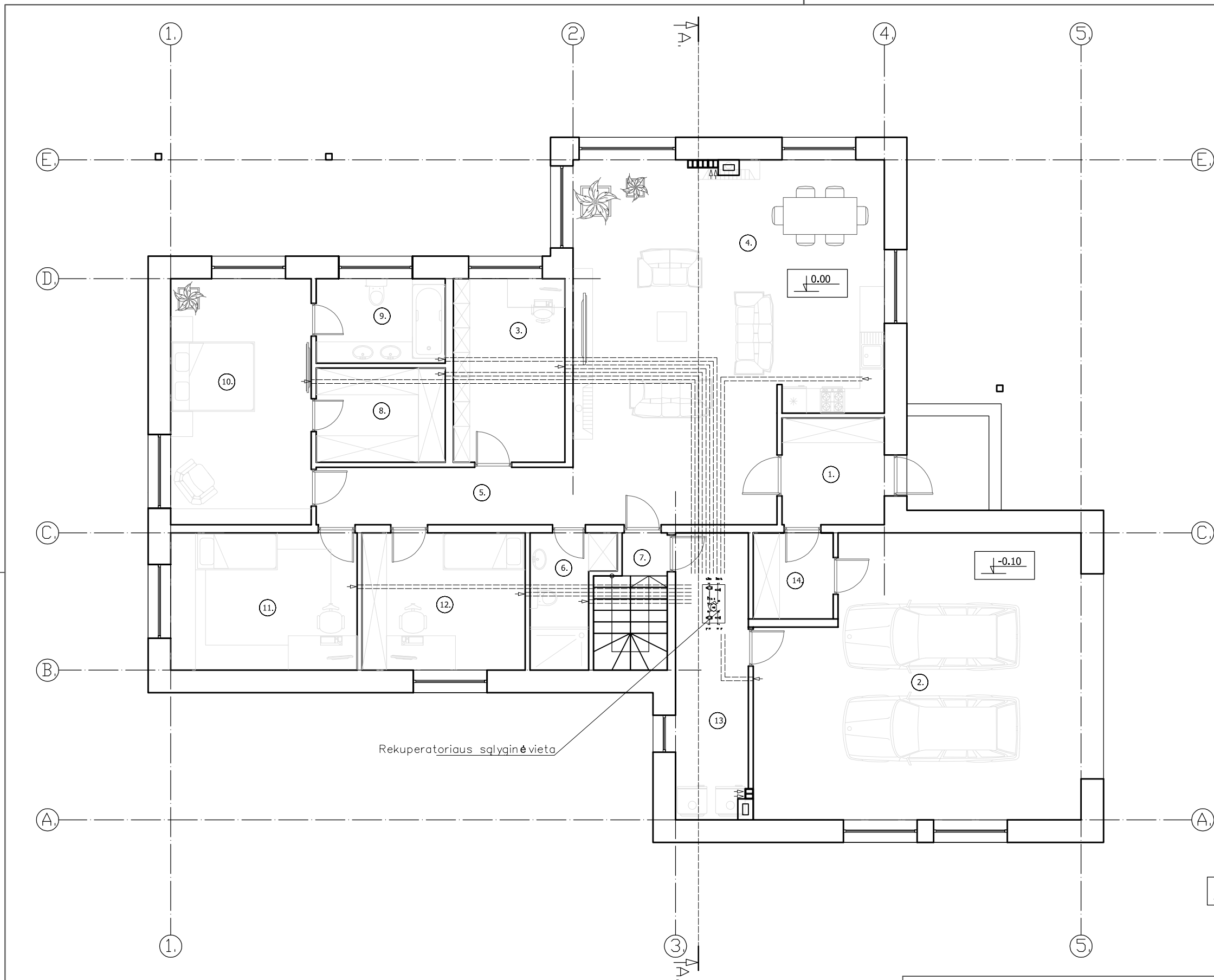

Patalpu eksplikacija

Nr.	Pavadinimas	m ²
1.	Tambūras	6.5
2.	Garažas	51.60
3.	Darbo k.	12.55
4.	Virtuvė/ bendras kamb.	60.55
5.	Koridorius	8.80
6.	WC	5.44
7.	Laiptinė	1.15
8.	Drabužinė	7.25
9.	Vonia	6.50
10.	Kambarys	20.58
11.	Kambarys	15.23
12.	Kambarys	13.35
13.	Techninė pat./ Katilinė	12.46
14.	Koridorius	4.10
15.		
Viso :		226.06

Rekuperatoriaus sąlyginė vieta

Projektuotojas: J. Bocevičienė. Verslo liudijimas.					Statytojas:		
					Adresas: Kauno m. sav., Kaunas, Vijųų g. 38		
Atestato Nr.	Pareigos	Vardas/Pavardė	Parašas	Data	Objektas: VIENO BUTO GYVENAMOJO NAMO STATYBOS PROJEKTAS	Laida	
A 1648	PV	J. Bocevičienė		2018		0	
A 1648	PDV	J. Bocevičienė		2018	Brėžinys: AUKŠTO BALDŲ SCHEMA	Mastelis	
32172	PDV	E. Zmejauskas		2018		M 1:100	
					Žymuo: DG-05/01-18 -TDP -	Lapas	Lapų
						1	1

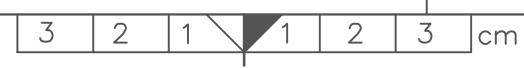

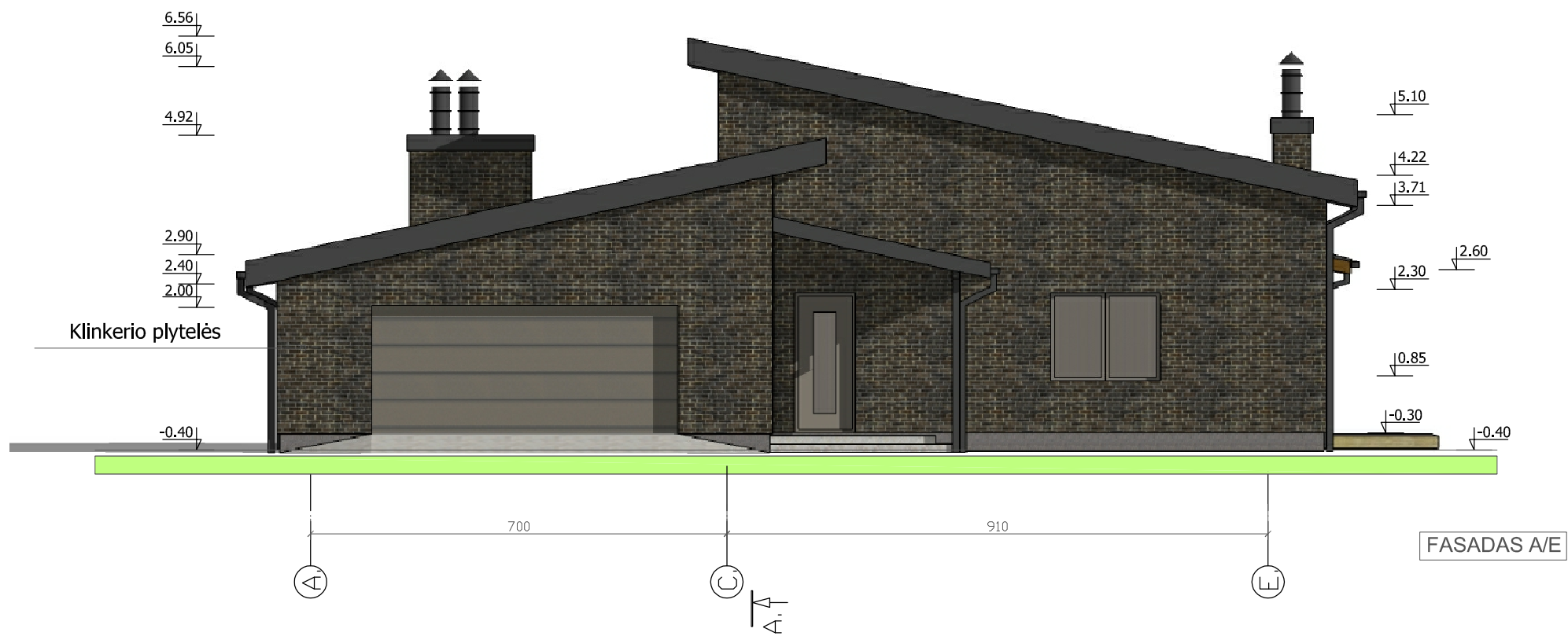

FASADAS A/E



FASADAS 1/5

Medžio spalva pagal **RAL-1000**
 Klinkeris pagal **RAL-8028**
 Stogo dangos spalva pagal **RAL-7022**

Projektuotojas: J. Bocevičienė. Verslo liudijimas.					Statytojas:		
					Adresas: Kauno m. sav., Kaunas, Vijūkų g. 38		
Atestato Nr.	Pareigos	Vardas\Pavardė	Parašas	Data	Objektas: VIENO BUTO GYVENAMOJO NAMO STATYBOS PROJEKTAS	Laida	
A 1648	PV	J. Bocevičienė	<i>[Signature]</i>	2018		0	
A 1648	PDV	J. Bocevičienė	<i>[Signature]</i>	2018	Brėžinys: FASADAI A/E, 5/1	Mastelis	
32172	PDV	E. Zmejauskas	<i>[Signature]</i>	2018		M 1:100	
					Žymuo: DG-05/01-18 -TDP -	Lapas	
						1	
						Lapų	
						1	





FASADAS E/A



FASADAS 1/5

Medžio spalva pagal **RAL-1000**
 Klinkeris pagal **RAL-8028**
 Stogo dangos spalva pagal **RAL-7022**

Projektuotojas: J. Bocevičienė. Verslo liudijimas.					Statytojas:		
					Adresas: Kauno m. sav., Kaunas, Vijųų g. 38		
Atestato Nr.	Pareigos	Vardas\Pavardė	Parašas	Data	Objektas: VIENO BUTO GYVENAMOJO NAMO STATYBOS PROJEKTAS	Laida	
A 1648	PV	J. Bocevičienė	<i>[Signature]</i>	2018		0	
A 1648	PDV	J. Bocevičienė	<i>[Signature]</i>	2018	Brėžinys: FASADAI E/A, 1/5	Mastelis	
32172	PDV	E. Zmejauskas	<i>[Signature]</i>	2018		M 1:100	
					Žymuo: DG-05/01-18 -TDP -	Lapas	
						1	Lapų
					1		

3 2 1 1 2 3 cm