

**SKLYPO EKSPLIKACIJA:**  
 ① PROJEKTUOJAMAS VIENBUTIS GYVENAMASIS NAMAS;  
 NEYPATINGAS STATINYS

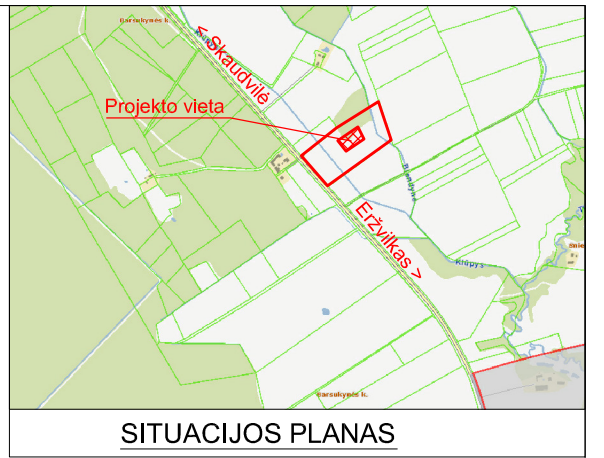

**SUTARTINIAI ŽYMĖJIMAI:**

- ■ ■ ■ ■ SKLYPO RIBA;
- - - - - UŽSTATYMO RIBA (PAGAL ŽEMĖTVARKOS PROJEKTĄ);
- ▭ PROJEKTUOJAMAS GYV. NAMAS;
- ▨ PROJEKTUOJAMA TERASA;
- ▲ ĮVAŽIAVIMAS Į SKLYPĄ;
- ▲ ĮĖJIMAS Į SKLYPĄ;
- ▲ PAGR. ĮĖJIMAS Į PASTATĄ;
- ▲ ĮVAŽIAVIMAS Į GARAŽĄ;

Pastaba: horizontalių laiptas - 0,5 m.

OBJEKTAS: Tauragės r. sav., Barsukynės k. sklypas Nr. 7701/0002:54		UŽSAKOVAS: Raimondas Stankus			
KOORDINAČIŲ SISTEMA: LKS-94		AUKŠČIŲ SISTEMA: LAS07			
J.K.303820355		Kvalifikacijos pažymėjimo Nr. 1GKV-863			
	PAREIGOS	VARDAS IR PAVARDĖ	PARAŠAS	A.V.	
	Direktorius	Gediminas Glebavičius			DATA
J. Matulaičio g. 14, Tauragė	Geodezininkas	Gediminas Glebavičius			2018-04-04
Atestato Nr.	Ž.RADVILAVIČIAUS PROJEKTAVIMO BIURAS		Objektas: VIENBUČIO GYVENAMOJO NAMO, BARSUKYNĖS K., SKAUDVILĖS SEN., TAURAGĖS RAJ. SAV., (SKLYPO KAD. NR. 7701/0002:54 ADAKAVO K.V.), NAUJOS STATYBOS PROJEKTAS		
A2059	PV	M. Pekarskas	2018	Brėžinys: SKLYPO PLANAS M 1:500	
A2059	PDV	M. Pekarskas	2018		
Stadija:	Statytojas:		Projekto žymuo:		
PP	R.S.		BK(2018) - 1 - PP - SP-1		
				Lapų	1
				Lapų	1

SKLYPO PLANAS M 1:500

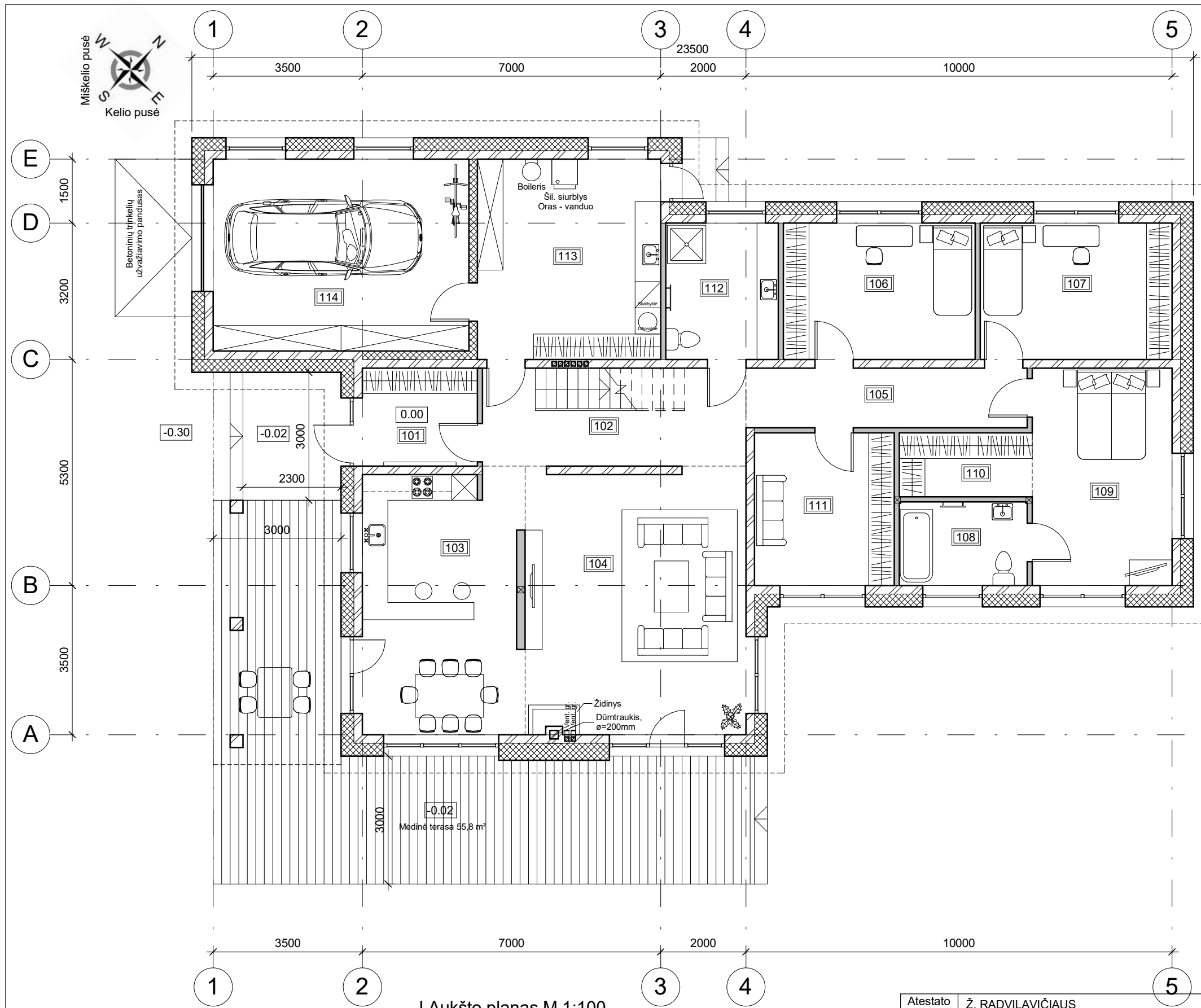

I Aukšto planas M 1:100

**I aukšto patalpų eksplikacija**

Pat. Nr.	Pat. pavadinimas	Pat. plotas
101	Tambūras	6.21 m <sup>2</sup>
102	Holas	11.71 m <sup>2</sup>
103	Virtuvė ir valgomasis	22.87 m <sup>2</sup>
104	Svetainė	31.92 m <sup>2</sup>
105	Koridorius	9.24 m <sup>2</sup>
106	Kambarys	14.40 m <sup>2</sup>
107	Kambarys	14.40 m <sup>2</sup>
108	Vonia	5.88 m <sup>2</sup>
109	Miegamasis	16.73 m <sup>2</sup>
110	Drabužinė	4.68 m <sup>2</sup>
111	Kambarys	11.74 m <sup>2</sup>
112	Dušas	8.45 m <sup>2</sup>
113	Katilinė, sandėlis ir skalbykla	20.21 m <sup>2</sup>
114	Garažas	27.56 m <sup>2</sup>
		206.00 m <sup>2</sup>

**Plano sutartiniai žymėjimai:**

- Mūrinės sienos (20cm blokelis);
- Sienų apšiltinimas (28cm EPS70N);
- Pertvaros iš g/k ar lengvo mūro (12cm);
- Mūrinės kolonos (30x30cm);
- Metalinės kolonos (15x15cm);
- Medinės kolonos (15x15cm);
- Medinė terasa;

Atestato nr.	Ž. RADVILAVIČIAUS PROJEKTAVIMO BIURAS			Objektas:	VIENBUČIO GYVENAMOJO NAMO, BARSUKYNĖS K., SKAUDVILĖS SEN., TAURAGĖS RAJ. SAV., (SKLYPO KAD. NR. 7701/0002:54 ADAKAVO K.V.), NAUJOS STATYBOS PROJEKTAS		
A2059	PV	M. Pekarskas	2018	Brėžinys:	I aukšto planas M 1:100		
A2059	PDV	M. Pekarskas	2018	Laida			
Stadija	Statytojas:			Projekto žymuo:	Lapas	Lapų	
PP	R.S.			BK(2018) - 1 - PP - SA-1	1	1	

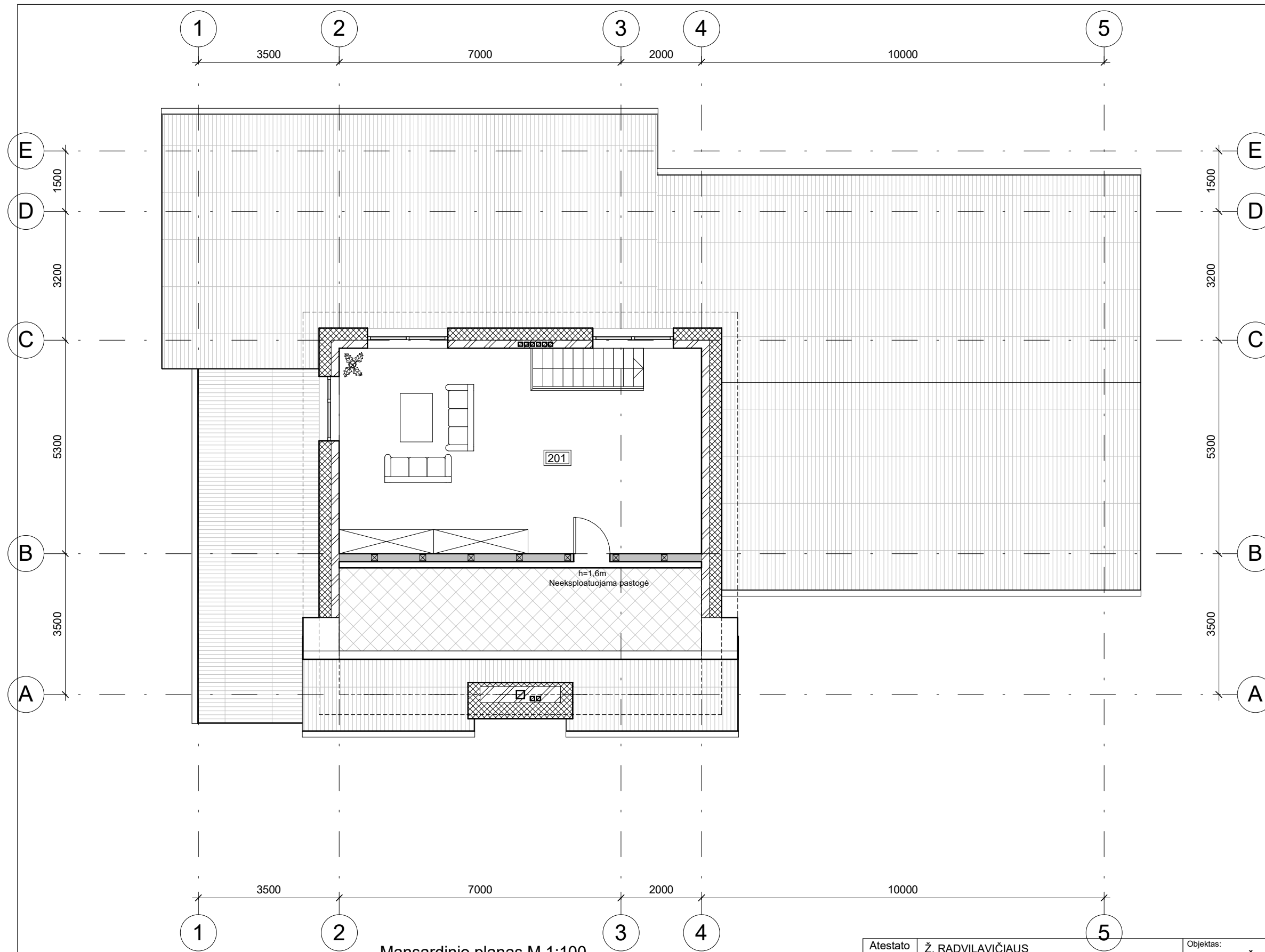

Mansardinio planas M 1:100

Mansardinio aukšto patalpų eksplikacija		
Pat. Nr.	Pat. pavadinimas	Pat. plotas
201	Kambarys	43.15 m <sup>2</sup>
		43.15 m <sup>2</sup>

- Plano sutartiniai žymėjimai:**
- Mūrinės sienos (20cm blokelis);
  - Sienų apšiltinimas (28cm EPS70N);
  - Pertvaros iš g/k ar lengvo mūro (12cm);
  - Medinės kolonos (15x15cm);

Atestato nr.	Ž. RADVILAVIČIAUS PROJEKTAVIMO BIURAS			Objektas:	VIENBUČIO GYVENAMOJO NAMO, BARSUKYNĖS K., SKAUDVILĖS SEN., TAURAGĖS RAJ. SAV., (SKLYPO KAD. NR. 7701/0002:54 ADAKAVO K.V.), NAUJOS STATYBOS PROJEKTAS		
A2059	PV	M. Pekarskas	2018	Brėžinys:	Mansardinio aukšto planas M 1:100		
A2059	PDV	M. Pekarskas	2018	Laida			
Stadija	Statytojas: R.S.			Projekto žymuo:	BK(2018) - 1 - PP - SA-2		
PP				Lapas	1	Lapų	1

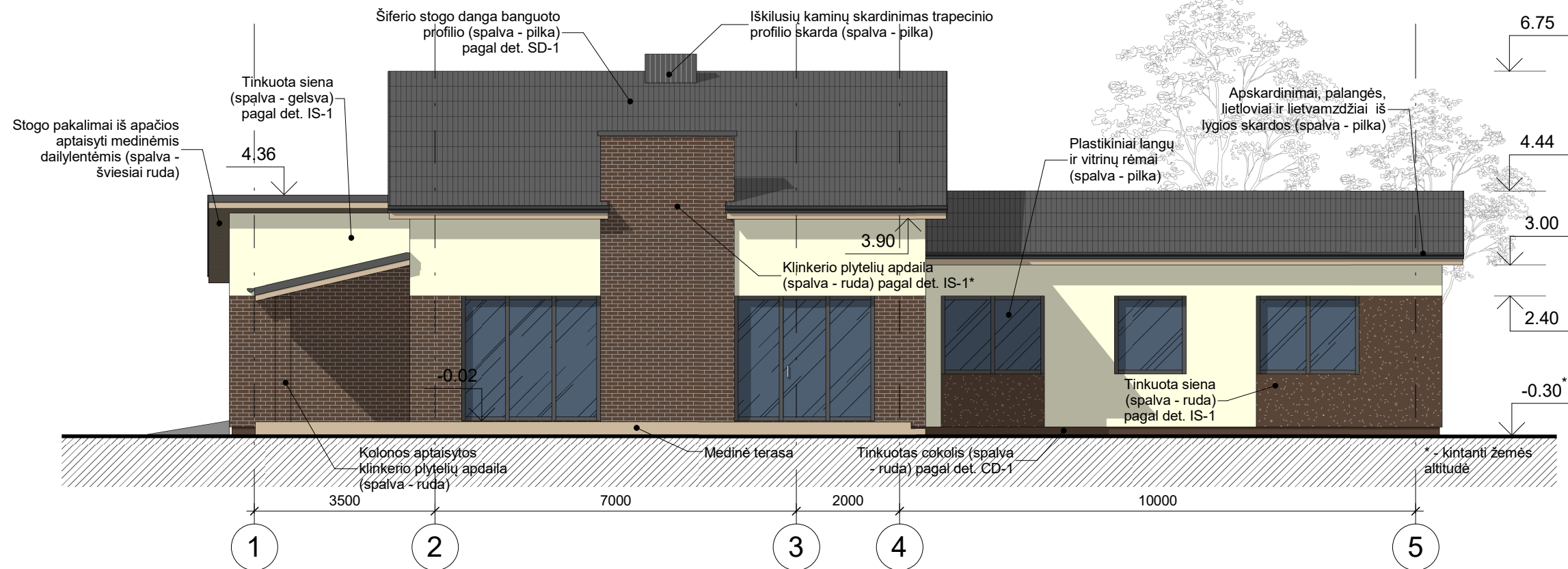



Fasadas tarp ašiu 1-5 M 1:100



Fasadas tarp ašiu E-A M 1:100

**Fasadų spalviniai sprendimai:**

Klinkerio mūras, kontrastinis tinkas ir cokolis		Ruda - RAL8024
Sienų tinkas		Šviesi kreminė - RAL1015
Langų, durų rėmai, stogo danga, apskardinimai, palangės		Pilka - RAL7024

\* Tinko ar klinkerio spalvos parenkamos analogiškos RAL spalvoms, pagal gamintojo paletę.

Atestato nr.	Ž. RADVILAVIČIAUS PROJEKTAVIMO BIURAS			Objektas:	VIENBUČIO GYVENAMOJO NAMO, BARSUKYNĖS K., SKAUDVILĖS SEN., TAURAGĖS RAJ. SAV., (SKLYPO KAD. NR. 7701/0002:54 ADAKAVO K.V.), NAUJOS STATYBOS PROJEKTAS		
A2059	PV	M. Pekarskas	2018	Brėžinys:	Fasadai 1 M 1:100		Laida
A2059	PDV	M. Pekarskas	2018				0
Stadija	Statytojas: R.S.			Projekto žymuo:	BK(2018) - 1 - PP - SA-4		Lapas
PP							Lapų
							1 1



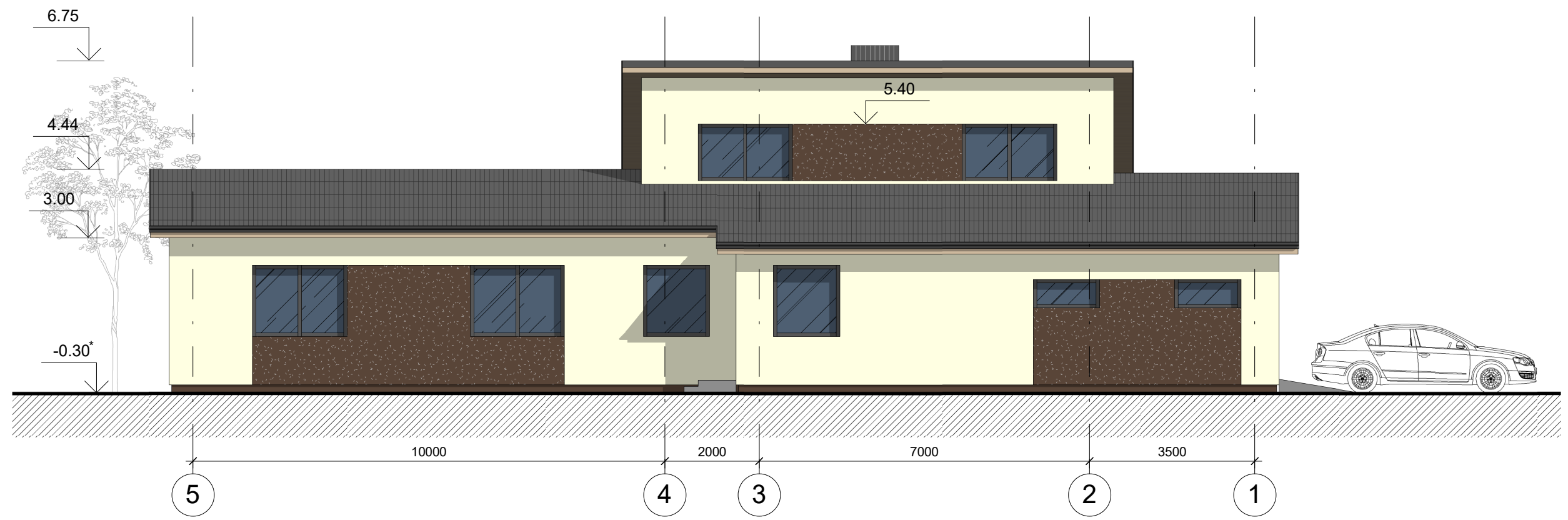

Fasadas tarp ašiu 5-1 M 1:100

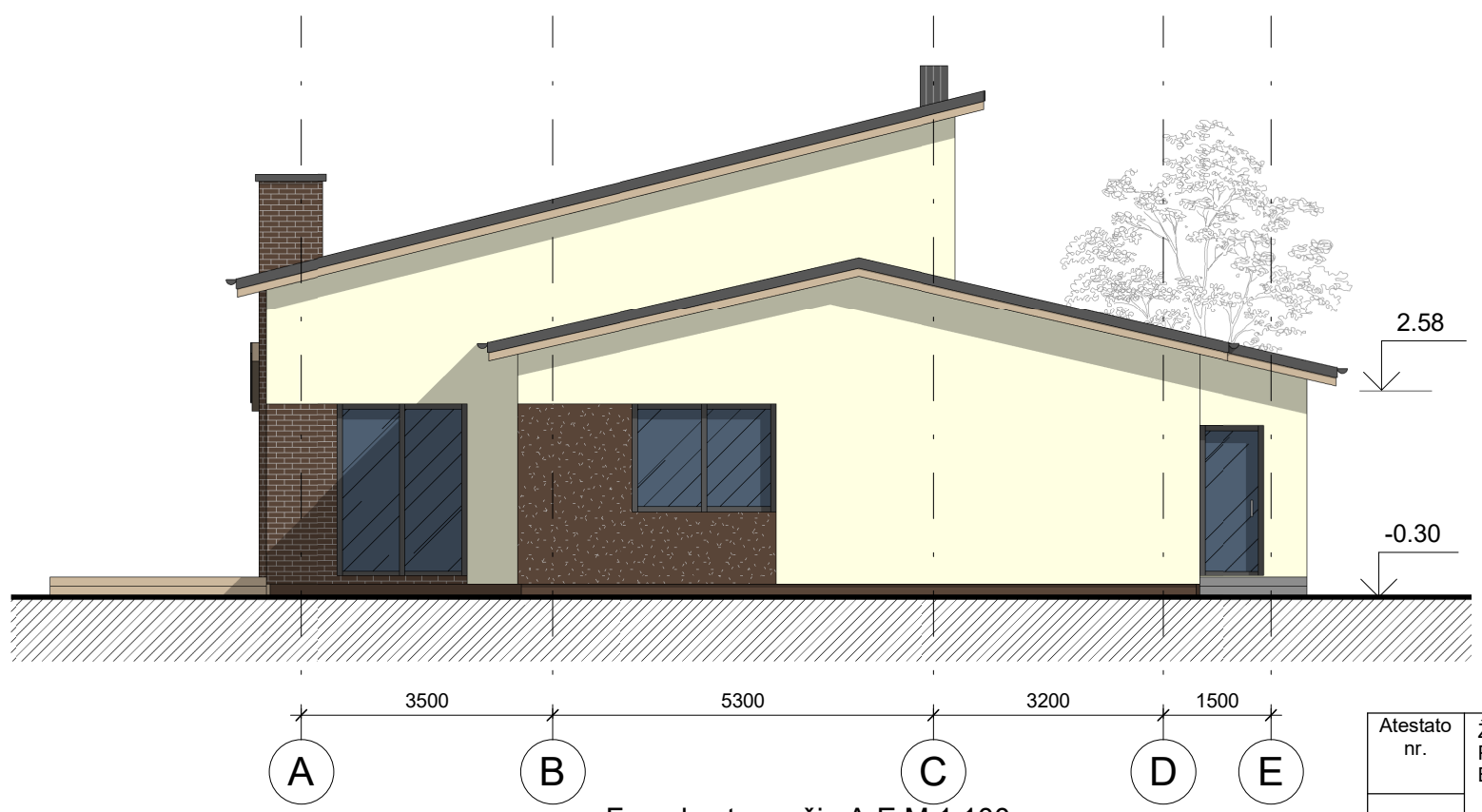

Fasadas tarp ašiu A-E M 1:100

**Fasadų spalviniai sprendimai:**

- Klinkerio mūras, kontrastinis tinkas ir cokolis  Ruda - RAL8024
- Sienų tinkas  Šviesi kreminė - RAL1015
- Langų, durų rėmai, stogo danga, apskardinimai, palangės  Pilka - RAL7024

\* Tinko ar klinkerio spalvos parenkamos analogiškos RAL spalvoms, pagal gamintojo paletę.

Atestato nr.	Ž. RADVILAVIČIAUS PROJEKTAVIMO BIURAS			Objektas: VIENBUČIO GYVENAMOJO NAMO, BARSUKYNĖS K., SKAUDVILĖS SEN., TAURAGĖS RAJ. SAV., (SKLYPO KAD. NR. 7701/0002:54 ADAKAVO K.V.), NAUJOS STATYBOS PROJEKTAS	
A2059	PV	M. Pekarskas	2018	Brėžinys:	Laida
A2059	PDV	M. Pekarskas	2018		
Stadija	Statytojas:			Projekto žymuo:	Lapas
PP	R.S.			BK(2018) - 1 - PP - SA-5	1
					Lapų
					1

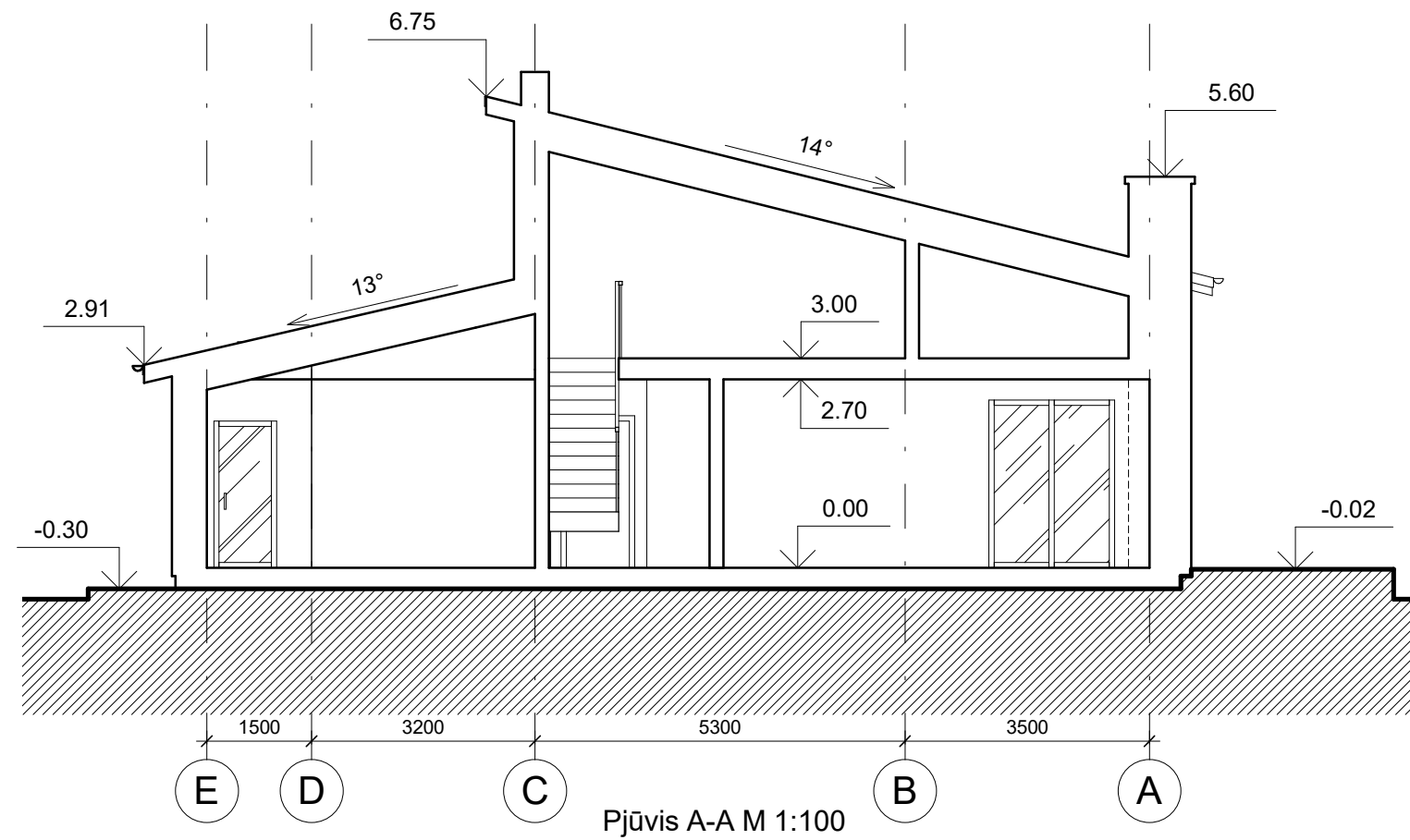

Atestato nr.	Ž. RADVILAVIČIAUS PROJEKTAVIMO BIURAS			Objektas:	VIENBUČIO GYVENAMOJO NAMO, BARSUKYNĖS K., SKAUDVILĖS SEN., TAURAGĖS RAJ. SAV., (SKLYPO KAD. NR. 7701/0002:54 ADAKAVO K.V.), NAUJOS STATYBOS PROJEKTAS	
A2059	PV	M. Pekarskas	2018	Brėžinys:	Pjūvis A-A M 1:100	Laida
A2059	PDV	M. Pekarskas	2018			0
Stadija	Statytojas:			Projekto žymuo:	Lapas	Lapų
PP	R.S.			BK(2018) - 1 - PP - SA-6	1	1



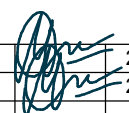

Atestato nr.	Ž. RADVILAVIČIAUS PROJEKTAVIMO BIURAS				Objektas:	VIENBUČIO GYVENAMOJO NAMO, BARSUKYNĖS K., SKAUDVILĖS SEN., TAURAGĖS RAJ. SAV., (SKLYPO KAD. NR. 7701/0002:54 ADAKAVO K.V.), NAUJOS STATYBOS PROJEKTAS		
A2059	PV	M. Pekarskas		2018	Brėžinys:	Vizualizacijos		Laida
A2059	PDV	M. Pekarskas		2018				0
Stadija	Statytojas:				Projekto žymuo:	Lapas	Lapų	
PP	R.S.				BK(2018) - 1 - PP - SA.VIZ	1	1	