

PATALPŲ EKSPLIKACIJA	
BENDROS PATALPOS	
B.201 KORIDORIUS	13.30 m ²
BUTAS Nr. 5	
5.201 HOLAS	4.80 m ²
5.202 VONIA	5.40 m ²
5.203 KAMBARYS	10.00 m ²
5.204 VIRTUVĖ - SVETAINĖ	21.10 m ²
5.205 SANDĖLIUKAS	2.50 m ²
5.206 LODŽIJA	8.20 m ²
BENDRAS BUTO PLOTAS: 52.00 m²	
BUTAS Nr. 6	
6.201 HOLAS	8.10 m ²
6.202 KAMBARYS	12.20 m ²
6.203 VIRTUVĖ - SVETAINĖ	25.00 m ²
6.204 KAMBARYS	11.30 m ²
6.205 VONIA	6.20 m ²
6.206 SANDĖLIUKAS	3.80 m ²
6.207 LODŽIJA	8.20 m ²
BENDRAS BUTO PLOTAS: 74.80 m²	
BUTAS Nr. 7	
7.201 HOLAS	8.10 m ²
7.202 KAMBARYS	9.30 m ²
7.203 VIRTUVĖ - SVETAINĖ	25.50 m ²
7.204 KAMBARYS	11.40 m ²
7.205 VONIA	5.10 m ²
7.206 SANDĖLIUKAS	2.50 m ²
7.207 LODŽIJA	4.50 m ²
BENDRAS BUTO PLOTAS: 66.40 m²	
BUTAS Nr. 8	
8.201 HOLAS	5.70 m ²
8.202 VIRTUVĖ - SVETAINĖ	22.50 m ²
8.203 KAMBARYS	10.50 m ²
8.204 VONIA	4.50 m ²
8.205 SANDĖLIUKAS	2.20 m ²
8.206 LODŽIJA	4.50 m ²
BENDRAS BUTO PLOTAS: 49.90 m²	
BENDRAS 2A PLOTAS: 256.40 m²	

PASTABOS:

- Brėžinys neskirtas matuoti.
- Matmenys pateikti centimetrais, aukščiai - metrais.
- Gipsas pertvarose turi būti dvigubas.
- Kelsti bet kuriuos projekto duomenis ar sprendimus, be autoriaus sutikimo drauziama.
- Pastato akustinio komforto klasė C (STR 2.01.07.2003)
- Langai turi atitikti STR 2.05.20:2006 "Langai ir išorinės įėjimo durys".
- Šiltinimo sprendinius žr. NRG dalyje

SUTARTINIAI ŽYMĖJIMAI

	GELŽBETONIO KONSTRUKCIJOS
	MŪRO KONSTRUKCIJOS
	ŠILTINIMO SLUOKSNIS EPS
	ŠILTINIMO SLUOKSNIS EPS N
	KARKASINĖS KONSTRUKCIJOS

ATESTATO NR.

A 1763

A 1762

ARCH.

ARCH.

ARCH.

LT

PROJEKTUOTOJAS

MANTAS BERTAUSKIS | ARCHITECTS
 UAB "Bertauskio projektai", IJ 303166090, PVM LT100008098310
 Eitkunu g. 8B-2, Kaunas, bertauskis@gmail.com, +37062061131

PROJ. VADOVAS M.BERTAUSKIS 2018.05

ARCH. M.BERTAUSKIS 2018.05

ARCH. A.GALVELIS 2018.05

STATYTOJAS: T S

OBJEKTAS: TRIJŲ DAUGIABUČIŲ GYVENAMŲJŲ NAMŲ PANERIŲ G. 244, KAUNE, STATYBOS PROJEKTAS
 ADRESAS: KAUNAS, PANERIŲ G. 244
 KAD. NR. 1901/0018:132 KAUNO M.K.V.

DAUGIABUTIS Nr. A
 ANTRO AUKŠTO PLANAS M 1:100

18/K-P244/PP- SA-1-03

LAPAS

LAPŲ

1

1

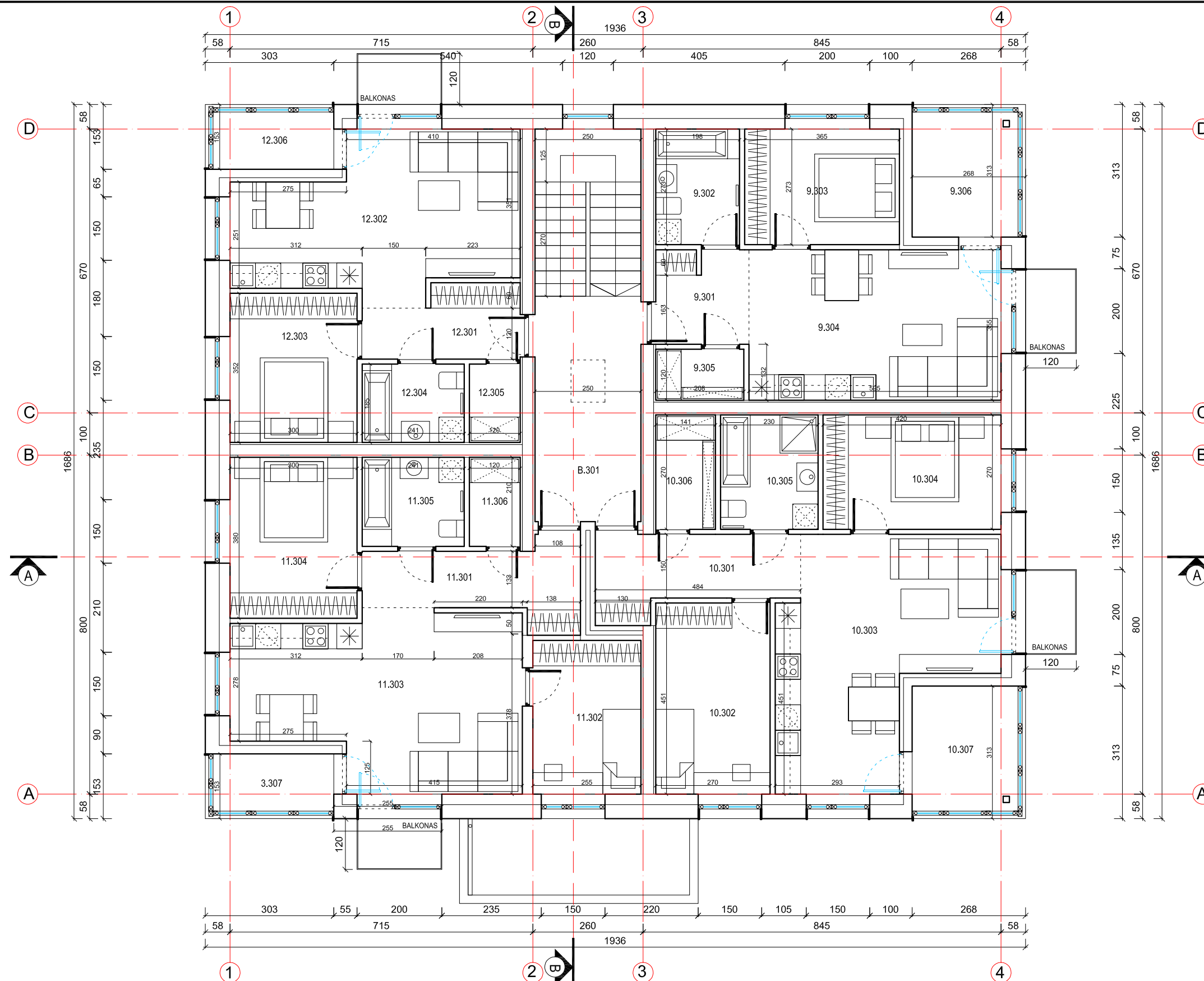

PATALPŲ EKSPLIKACIJA	
BENDROS PATALPOS	
B.301 KORIDORIUS	13.30 m ²
BUTAS Nr. 9	
9.301 HOLAS	4.80 m ²
9.302 VONIA	5.40 m ²
9.303 KAMBARYS	10.00 m ²
9.304 VIRTUVĖ - SVETAINĖ	21.10 m ²
9.305 SANDĖLIUKAS	2.50 m ²
9.306 LODŽIJA	8.20 m ²
BENDRAS BUTO PLOTAS: 52.00 m²	
BUTAS Nr. 10	
10.301 HOLAS	8.10 m ²
10.302 KAMBARYS	12.20 m ²
10.303 VIRTUVĖ - SVETAINĖ	25.00 m ²
10.304 KAMBARYS	11.30 m ²
10.305 VONIA	6.20 m ²
10.306 SANDĖLIUKAS	3.80 m ²
10.307 LODŽIJA	8.20 m ²
BENDRAS BUTO PLOTAS: 74.80 m²	
BUTAS Nr. 11	
11.301 HOLAS	8.10 m ²
11.302 KAMBARYS	9.30 m ²
11.303 VIRTUVĖ - SVETAINĖ	25.50 m ²
11.304 KAMBARYS	11.40 m ²
11.305 VONIA	5.10 m ²
11.306 SANDĖLIUKAS	2.50 m ²
11.307 LODŽIJA	4.50 m ²
BENDRAS BUTO PLOTAS: 66.40 m²	
BUTAS Nr. 12	
12.301 HOLAS	5.70 m ²
12.302 VIRTUVĖ - SVETAINĖ	22.50 m ²
12.303 KAMBARYS	10.50 m ²
12.304 VONIA	4.50 m ²
12.305 SANDĖLIUKAS	2.20 m ²
12.306 LODŽIJA	4.50 m ²
BENDRAS BUTO PLOTAS: 49.90 m²	
BENDRAS 3A PLOTAS: 256.40 m²	

PASTABOS:

- Brėžinys neskirtas matuoti.
- Matmenys pateikti centimetrais, aukščiai - metrais.
- Gipsas pertvarose turi būti dvigubas.
- Kelsti bet kuriuos projekto duomenis ar sprendimus, be autoriaus sutikimo drauziama.
- Pastato akustinio komforto klasė C (STR 2.01.07.2003)
- Langai turi atitikti STR 2.05.20:2006 "Langai ir išorinės įėjimo durys".
- Šiltinimo sprendinius žr. NRG dalyje

SUTARTINIAI ŽYMĖJIMAI

	GELŽBETONIO KONSTRUKCIJOS
	MŪRO KONSTRUKCIJOS
	ŠILTINIMO SLUOKSNIS EPS
	ŠILTINIMO SLUOKSNIS EPS N
	KARKASINĖS KONSTRUKCIJOS

ATESTATO NR.

A 1763

A 1762

LT

PROJEKTUOTOJAS

MANTAS BERTAUSKIS | ARCHITECTS
 UAB "Bertauskio projektai", IJL 303166090, PVM LT100008098310
 Eitkunu g. 8B-2, Kaunas, bertauskis@gmail.com, +37062061131

PROJ. VADOVAS	M.BERTAUSKIS	2018.05	
ARCH.	M.BERTAUSKIS	2018.05	
ARCH.	A.GALVELIS	2018.05	

STATYTOJAS: T S

OBJEKTAI: TRIJŲ DAUGIABUČIŲ GYVENAMŲJŲ NAMŲ PANERIŲ G. 244, KAUNE,
 STATYBOS PROJEKTAS
 ADRESAS: KAUNAS, PANERIŲ G. 244
 KAD. NR. 1901/0018:132 KAUNO M.K.V.

DAUGIABUTIS Nr. A
 TREČIO AUKŠTO PLANAS M 1 :100

18/K-P244/PP- SA-1-04

LADA

0

LAPAS LAPŲ

1 1



PASTABOS:

1. Brėžinys neskirtas matuoti.
2. Matmenys pateikti centimetrais, aukščiai - metrais.
3. Gipsas pertvarese turi būti dvigubas.
4. Kelsiti bet kuriuos projekto duomenis ar sprendimus, be autoriaus sutikimo drauziama.
5. Pastato akustinio komforto klasė C (STR 2.01.07.2003)
6. Langai turi atitikti STR 2.05.20:2006 "Langai ir išorinės įėjimo durys".
7. Šiltinimo sprendinius žr. NRG dalyje

ATESTATO NR.	PROJEKTUOTOJAS				OBJEKTAS: TRIJŲ DAUGIABUČIŲ GYVENAMŲJŲ NAMŲ PANERIŲ G. 244, KAUNE, STATYBOS PROJEKTAS ADRESAS: KAUNAS, PANERIŲ G. 244 KAD. NR. 1901/0018:132 KAUNO M.K.V.		
	<p>MANTAS BERTAUSKIS ARCHITECTS UAB "Bertausko projektai", Išk. 303166090, PVM LT100008098310 Eitkunu g. 8B-2, Kaunas, bertauskis@gmail.com, +37062061131</p>						
A 1763	PROJ. VADOVAS	M.BERTAUSKIS	2018.05		DAUGIABUTIS Nr. A PIETŲ FASADAS 1 - 4 M 1 :100	LAIKA	0
A 1762	ARCH.	M.BERTAUSKIS	2018.05				
	ARCH.	A.GALVELIS	2018.05				
LT	STATYTOJAS: T S				18/K-P244/PP- SA-1-05	LAPAS	LAPŲ
						1	1



PASTABOS:

1. Brėžinys neskirtas matuoti.
2. Matmenys pateikti centimetrais, aukščiai - metrais.
3. Gipsas pertvarose turi būti dvigubas.
4. Kelsti bet kuriuos projekto duomenis ar sprendimus, be autoriaus sutikimo drauziama.
5. Pastato akustinio komforto klasė C (STR 2.01.07.2003)
6. Langai turi atitikti STR 2.05.20:2006 "Langai ir išorinės įėjimo durys".
7. Šiluminio sprendinius žr. NRG dalyje

ATESTATO NR.	PROJEKTUOTOJAS				OBJEKTAS: TRIJŲ DAUGIABUČIŲ GYVENAMŲJŲ NAMŲ PANERIŲ G. 244, KAUNE, STATYBOS PROJEKTAS ADRESAS: KAUNAS, PANERIŲ G. 244 KAD. NR. 1901/0018:132 KAUNO M.K.V.		
	MANTAS BERTAUSKIS ARCHITECTS UAB "Bertauskio projektai", Išk. 303166090, PVM LT100008098310 Eitkunu g. 8B-2, Kaunas, bertauskis@gmail.com, +37062061131						
A 1763	PROJ. VADOVAS	M.BERTAUSKIS	2018.05		DAUGIABUTIS Nr. A VAKARŲ FASADAS D - A M 1 :100	LADA	0
A 1762	ARCH.	M.BERTAUSKIS	2018.05				
	ARCH.	A.GALVELIS	2018.05				
LT	STATYTOJAS: T S				18/K-P244/PP- SA-1-06	LAPAS	LAPŲ
						1	1



PASTABOS:

1. Brėžinys neskirtas matuoti.
2. Matmenys pateikti centimetrais, aukščiai - metrais.
3. Gipsas pertvarose turi būti dvigubas.
4. Kelsti bet kuriuos projekto duomenis ar sprendimus, be autoriaus sutikimo drauziama.
5. Pastato akustinio komforto klasė C (STR 2.01.07.2003)
6. Langai turi atitikti STR 2.05.20:2006 "Langai ir išorinės įėjimo durys".
7. Šiluminio sprendinius žr. NRG dalyje

ATESTATO NR.	PROJEKTUOTOJAS				OBJEKTAS: TRIJŲ DAUGIABUČIŲ GYVENAMŲJŲ NAMŲ PANERIŲ G. 244, KAUNE, STATYBOS PROJEKTAS ADRESAS: KAUNAS, PANERIŲ G. 244 KAD. NR. 1901/0018:132 KAUNO M.K.V.		
	MANTAS BERTAUSKIS ARCHITECTS UAB "Bertausko projektai", IJK 303166090, PVM LT100008098310 Eitkunu g. 8B-2, Kaunas, bertauskis@gmail.com, +37062061131						
A 1763	PROJ. VADOVAS	M.BERTAUSKIS	2018.05		DAUGIABUTIS Nr. A ŠIAURĖS FASADAS 4 - 1 M 1 :100	LAIKA	0
A 1762	ARCH.	M.BERTAUSKIS	2018.05				
	ARCH.	A.GALVELIS	2018.05				
LT	STATYTOJAS: T S				18/K-P244/PP- SA-1-07	LAPAS	LAPŲ
						1	1



PASTABOS:

- Brėžinys neskirtas matuoti.
- Matmenys pateikti centimetrais, aukščiai - metrais.
- Gipsas pertvarose turi būti dvigubas.
- Kelsti bet kuriuos projekto duomenis ar sprendimus, be autoriaus sutikimo drauziama.
- Pastato akustinio komforto klasė C (STR 2.01.07.2003)
- Langai turi atitikti STR 2.05.20:2006 "Langai ir išorinės įėjimo durys".
- Šiluminio sprendinius žr. NRG dalyje

ATESTATO NR.	PROJEKTUOTOJAS				OBJEKTAS: TRIJŲ DAUGIABUČIŲ GYVENAMŲJŲ NAMŲ PANERIŲ G. 244, KAUNE, STATYBOS PROJEKTAS ADRESAS: KAUNAS, PANERIŲ G. 244 KAD. NR. 1901/0018:132 KAUNO M.K.V.		
	<p>MANTAS BERTAUSKIS ARCHITECTS UAB "Bertauskio projektai", IJK 303166090, PVM LT100008098310 Eitkunu g. 8B-2, Kaunas, bertauskis@gmail.com, +37062061131</p>						
A 1763	PROJ. VADOVAS	M.BERTAUSKIS	2018.05		DAUGIABUTIS Nr. A RYTŲ FASADAS A - D M 1 :100	LAIKA	
A 1762	ARCH.	M.BERTAUSKIS	2018.05			0	
	ARCH.	A.GALVELIS	2018.05			LAPAS	LAPŲ
LT	STATYTOJAS: T S				18/K-P244/PP- SA-1-08	1	1

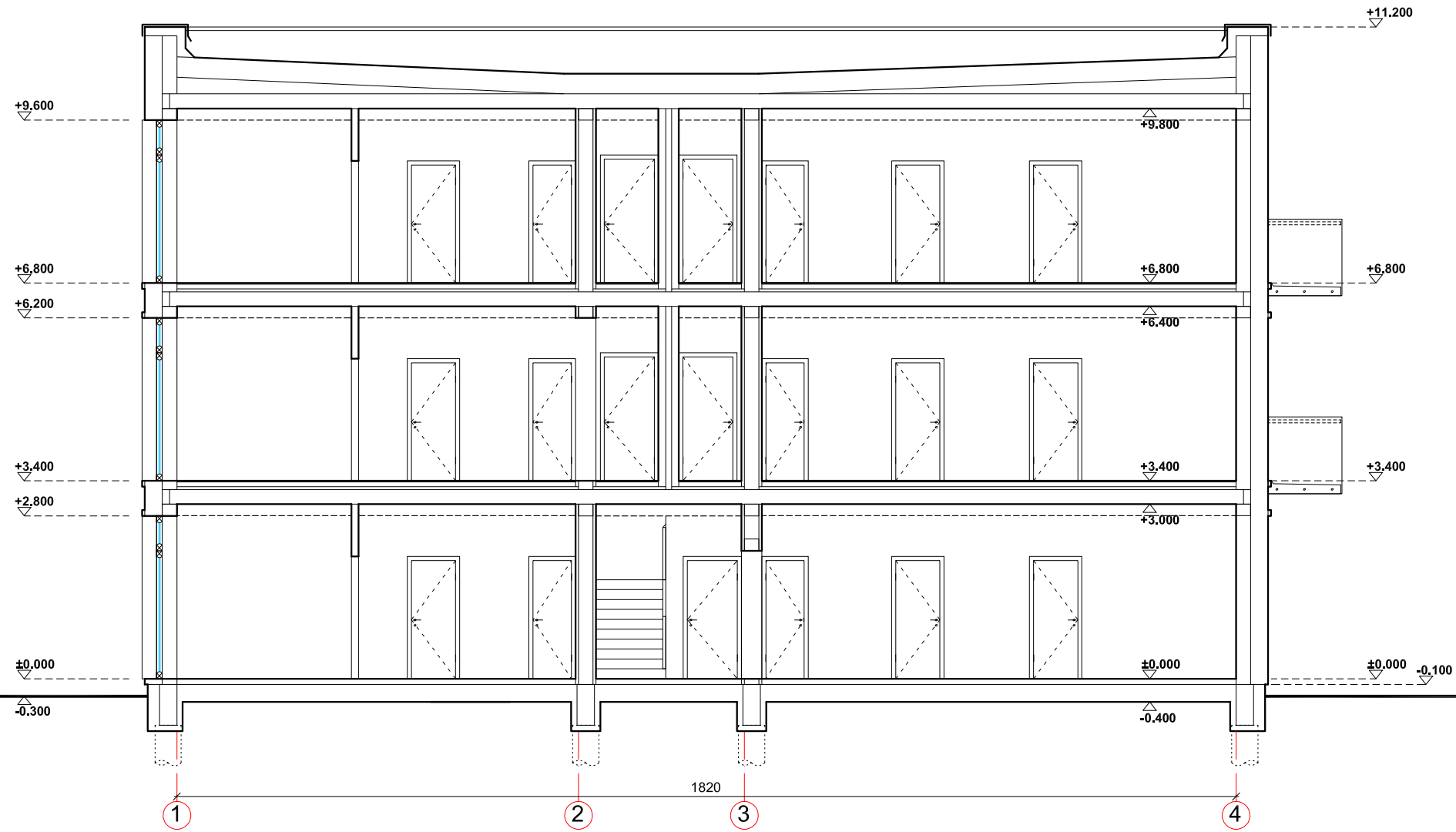

PASTABOS:

- Brėžinys neskirtas matuoti.
- Matmenys pateikti centimetrais, aukščiai - metrais.
- Gipsas pertvarose turi būti dvigubas.
- Kelsti bet kurios projekto duomenis ar sprendimus, be autoriaus sutikimo drauziama.
- Pastato akustinio komforto klasė C (STR 2.01.07.2003)
- Langai turi atitikti STR 2.05.20:2006 "Langai ir išorinės įėjimo durys".
- Šiltinimo sprendinius žr. NRG dalyje

SUTARTINIAI ŽYMĖJIMAI

	GELŽBETONIO KONSTRUKCIJOS
	MŪRO KONSTRUKCIJOS
	ŠILTINIMO SLUOKSNIS EPS
	ŠILTINIMO SLUOKSNIS EPS N
	KARKASINĖS KONSTRUKCIJOS

ATESTATO NR.

A 1762
A 1762

LT

PROJEKTUOTOJAS



MANTAS BERTAUSKIS | ARCHITECTS

UAB "Bertausko projektai", IJK 303166090, PVM LT100008098310
 Eitkunu g. 8B-2, Kaunas, bertauskis@gmail.com, +37062061131

PROJ. VADOVAS	M.BERTAUSKIS	2018.05	
ARCH.	M.BERTAUSKIS	2018.05	
ARCH.	A.GALVELIS	2018.05	

STATYTOJAS: T S

OBJKTAS: TRIJŲ DAUGIABUČIŲ GYVENAMŲJŲ NAMŲ PANERIŲ G. 244, KAUNE,
 STATYBOS PROJEKTAS
 ADRESAS: KAUNAS, PANERIŲ G. 244
 KAD. NR. 1901/0018:132 KAUNO M.K.V.

DAUGIABUTIS Nr. A
 PJŪVIS A - A M 1:100

18/K-P244/PP- SA-1-9

LADA

0

LAPAS

1

LAPŲ

1

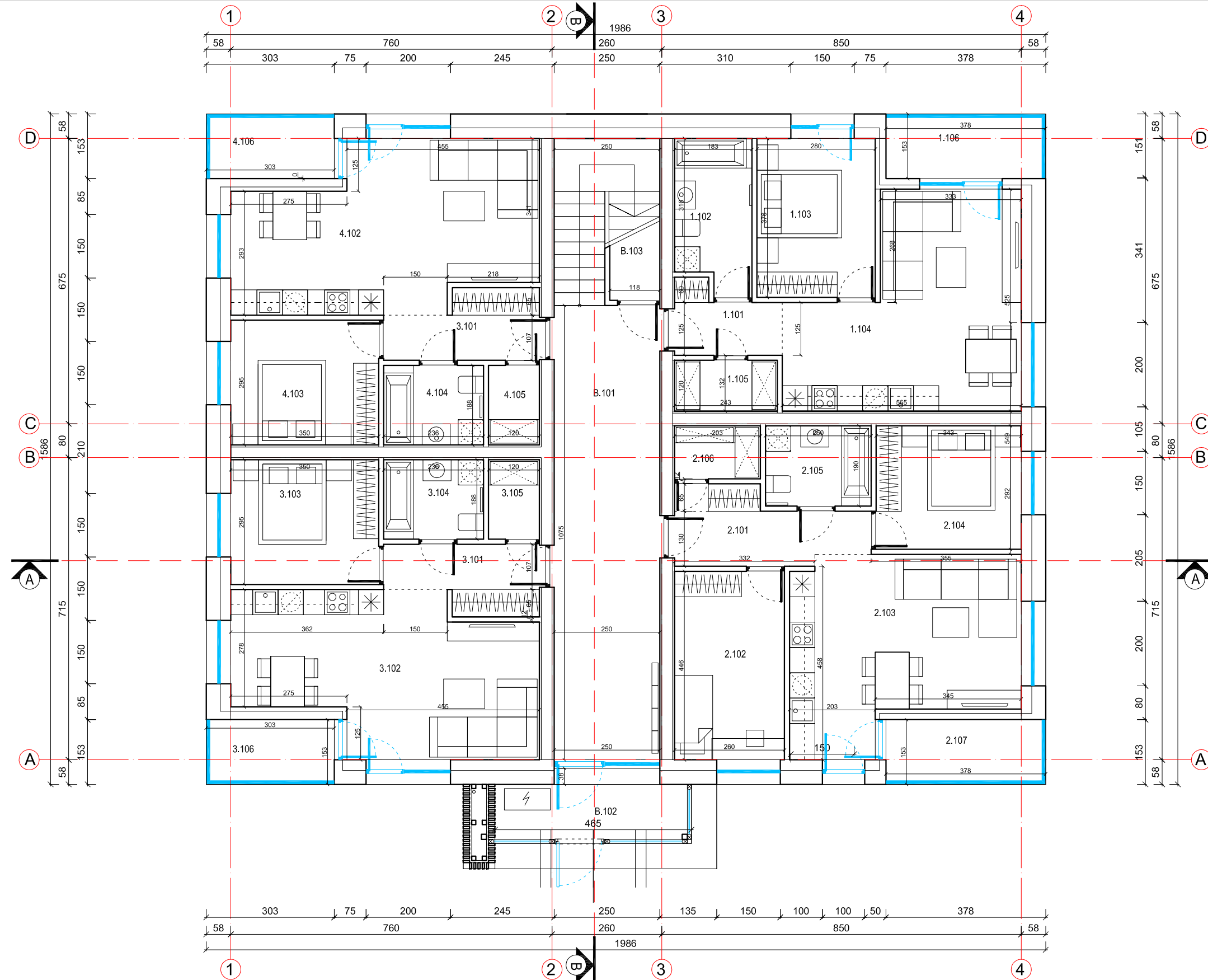

PATALPŲ EKSPLIKACIJA		
BENDROS PATALPOS		
B.101	KORIDORIUS	26,90 m ²
B.102	TAMBŪRAS	6,50 m ²
B.103	TECH. PATALPA	3,00 m ²
BUTAS Nr. 1		
1.101	HOLAS	3,70 m ²
1.102	VONIA	6,30 m ²
1.103	KAMBARYS	10,50 m ²
1.104	VIRTUVĖ - SVETAINĖ	23,40 m ²
1.105	SANDĒLIUKAS	2,90 m ²
1.106	LODŽIJA	5,60 m ²
BENDRAS BUTO PLOTAS: 52,40 m²		
BUTAS Nr. 2		
2.101	HOLAS	7,00 m ²
2.102	KAMBARYS	11,60 m ²
2.103	VIRTUVĖ - SVETAINĖ	22,30 m ²
2.104	KAMBARYS	10,00 m ²
2.105	VONIA	4,80 m ²
2.106	SANDĒLIUKAS	2,50 m ²
2.107	LODŽIJA	5,60 m ²
BENDRAS BUTO PLOTAS: 63,80 m²		
BUTAS Nr. 3		
3.101	HOLAS	5,30 m ²
3.102	VIRTUVĖ - SVETAINĖ	24,30 m ²
3.103	KAMBARYS	10,30 m ²
3.104	VONIA	4,40 m ²
3.105	SANDĒLIUKAS	2,20 m ²
3.106	LODŽIJA	4,50 m ²
BENDRAS BUTO PLOTAS: 51,30 m²		
BUTAS Nr. 4		
4.101	HOLAS	5,30 m ²
4.102	VIRTUVĖ - SVETAINĖ	25,40 m ²
4.103	KAMBARYS	10,30 m ²
4.104	VONIA	4,40 m ²
4.105	SANDĒLIUKAS	2,20 m ²
4.106	LODŽIJA	4,50 m ²
BENDRAS BUTO PLOTAS: 52,10 m²		
BENDRAS 1A PLOTAS: 256,00 m²		
BENDRAS PASTATO PLOTAS: 746,40 m²		

PASTABOS:

- Brėžinys neskirtas matuoti.
- Matmenys pateikti centimetrais, aukščiai - metrais.
- Gipsas pertvarose turi būti dvigubas.
- Keisti bet kuriuos projekto duomenis ar sprendimus, be autoriaus sutikimo drauziama.
- Pastato akustinio komforto klasė C (STR 2.01.07.2003)
- Langai turi atitikti STR 2.05.20:2006 "Langai ir išorinės įėjimo durys".
- Šiltinimo sprendinius žr. NRG dalyje

SUTARTINIAI ŽYMĖJIMAI

	GELŽBETONIO KONSTRUKCIJOS
	MŪRO KONSTRUKCIJOS
	ŠILTINIMO SLUOKSNIS EPS
	ŠILTINIMO SLUOKSNIS EPS N
	KARKASINĖS KONSTRUKCIJOS

ATESTATO NR.

A 1763
A 1762

LT

PROJEKTUOTOJAS

MANTAS BERTAUSKIS | ARCHITECTS
 UAB "Bertauskio projektai", IJL 303166090, PVM LT100008098310
 Eitkunų g. 8B-2, Kaunas, bertauskis@gmail.com, +37062061131

PROJ. VADOVAS	M.BERTAUSKIS	2018.05
ARCH.	M.BERTAUSKIS	2018.05
ARCH.	A.GALVELIS	2018.05

STATYTOJAS: T S

OBJEKTAS: TRIJŲ DAUGIABUČIŲ GYVENAMŲJŲ NAMŲ PANERIŲ G. 244, KAUNE, STATYBOS PROJEKTAS
 ADRESAS: KAUNAS, PANERIŲ G. 244 KAD. NR. 1901/0018:132 KAUNO M.K.V.

DAUGIABUTIS Nr. B-C
 PIRMO AUKŠTO PLANAS M 1 :100

18/K-P244/PP- SA-2-02

LADA

0

LAPAS

1

LAPŲ

1

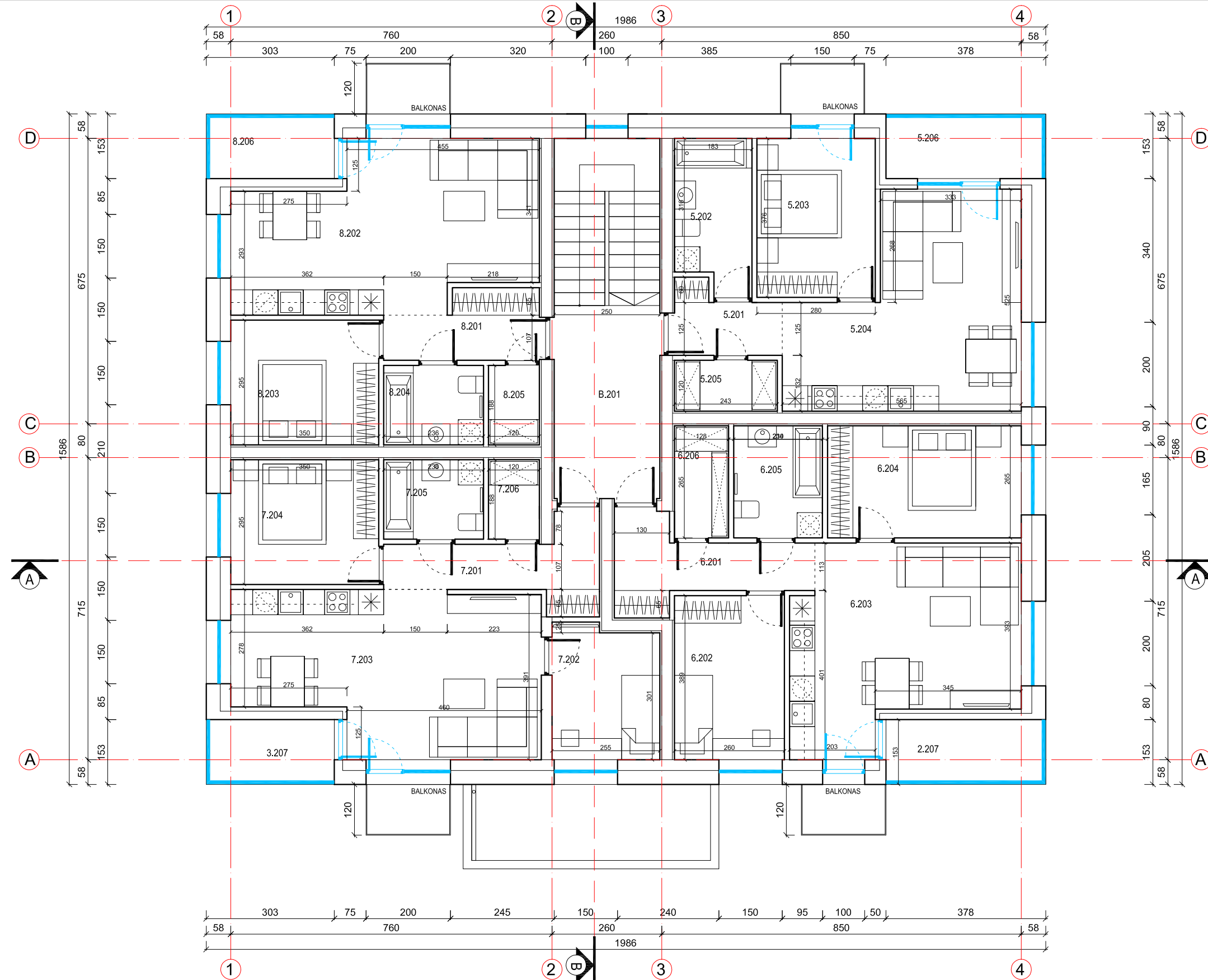

PATALPŲ EKSPLIKACIJA	
BENDROS PATALPOS	
B.201 KORIDORIUS	11,40 m ²
BUTAS Nr. 5	
5.201 HOLAS	3,70 m ²
5.202 VONIA	6,30 m ²
5.203 KAMBARYS	10,50 m ²
5.204 VIRTUVĖ - SVETAINĖ	23,40 m ²
5.205 SANDĒLIUKAS	2,90 m ²
5.206 LODŽIJA	5,60 m ²
BENDRAS BUTO PLOTAS: 52,40 m²	
BUTAS Nr. 6	
6.201 HOLAS	7,10 m ²
6.202 KAMBARYS	10,10 m ²
6.203 VIRTUVĖ - SVETAINĖ	23,20 m ²
6.204 KAMBARYS	12,10 m ²
6.205 VONIA	5,60 m ²
6.206 SANDĒLIUKAS	3,40 m ²
6.207 LODŽIJA	5,60 m ²
BENDRAS BUTO PLOTAS: 67,10 m²	
BUTAS Nr. 7	
7.201 HOLAS	7,10 m ²
7.202 KAMBARYS	7,90 m ²
7.203 VIRTUVĖ - SVETAINĖ	25,90 m ²
7.204 KAMBARYS	10,30 m ²
7.205 VONIA	4,30 m ²
7.206 SANDĒLIUKAS	2,20 m ²
7.207 LODŽIJA	4,50 m ²
BENDRAS BUTO PLOTAS: 62,20 m²	
BUTAS Nr. 8	
8.201 HOLAS	5,30 m ²
8.202 VIRTUVĖ - SVETAINĖ	25,40 m ²
8.203 KAMBARYS	10,30 m ²
8.204 VONIA	4,40 m ²
8.205 SANDĒLIUKAS	2,20 m ²
8.206 LODŽIJA	4,50 m ²
BENDRAS BUTO PLOTAS: 52,10 m²	
BENDRAS 2A PLOTAS: 245,20 m²	

PASTABOS:

- Brėžinys neskirtas matuoti.
- Matmenys pateikti centimetrais, aukščiai - metrais.
- Gipsas pertvarose turi būti dvigubas.
- Keisti bet kuriuos projekto duomenis ar sprendimus, be autoriaus sutikimo drauziama.
- Pastato akustinio komforto klasė C (STR 2.01.07.2003)
- Langai turi atitikti STR 2.05.20:2006 "Langai ir išorinės įėjimo durys".
- Šiltinimo sprendinius žr. NRG dalyje

SUTARTINIAI ŽYMĖJIMAI

	GELŽBETONIO KONSTRUKCIJOS
	MŪRO KONSTRUKCIJOS
	ŠILTINIMO SLUOKSNIS EPS
	ŠILTINIMO SLUOKSNIS EPS N
	KARKASINĖS KONSTRUKCIJOS

ATESTATO NR.

ATESTATO NR.	PROJEKTUOTOJAS	DATA
A 1763	PROJ. VADOVAS M.BERTAUSKIS	2018.05
A 1762	ARCH. M.BERTAUSKIS	2018.05
	ARCH. A.GALVELIS	2018.05

LT

STATYTOJAS: T S

OBJEKTAS: TRIJŲ DAUGIABUČIŲ GYVENAMŲJŲ NAMŲ PANERIŲ G. 244, KAUNE, STATYBOS PROJEKTAS
 ADRESAS: KAUNAS, PANERIŲ G. 244
 KAD. NR. 1901/0018:132 KAUNO M.K.V.

DAUGIABUTIS Nr.B-C
 ANTRO AUKŠTO PLANAS M 1:100

18/K-P244/PP- SA-2-03

LAPAS	LAPŲ
1	1

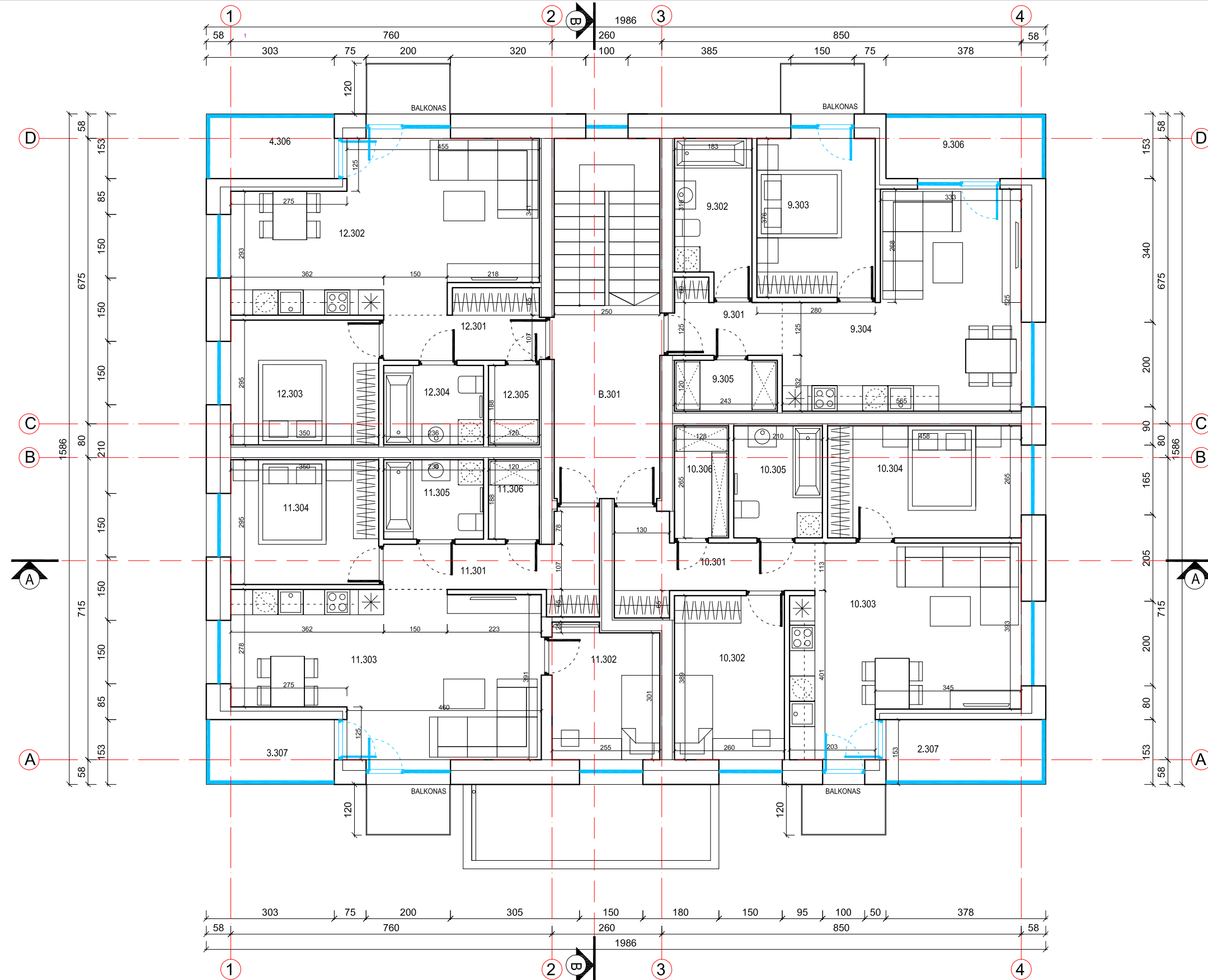

PATALPŲ EKSPLIKACIJA	
BENDROS PATALPOS	
B.301 KORIDORIUS	11,40 m ²
BUTAS Nr. 9	
9.301 HOLAS	3,70 m ²
9.302 VONIA	6,30 m ²
9.303 KAMBARYS	10,50 m ²
9.304 VIRTUVĖ - SVETAINĖ	23,40 m ²
9.305 SANDĖLIUKAS	2,90 m ²
9.306 LODŽIJA	5,60 m ²
BENDRAS BUTO PLOTAS: 52,40 m²	
BUTAS Nr. 10	
10.301 HOLAS	7,10 m ²
10.302 KAMBARYS	10,10 m ²
10.303 VIRTUVĖ - SVETAINĖ	23,20 m ²
10.304 KAMBARYS	12,10 m ²
10.305 VONIA	5,60 m ²
10.306 SANDĖLIUKAS	3,40 m ²
10.307 LODŽIJA	5,60 m ²
BENDRAS BUTO PLOTAS: 67,10 m²	
BUTAS Nr. 11	
11.301 HOLAS	7,10 m ²
11.302 KAMBARYS	7,90 m ²
11.303 VIRTUVĖ - SVETAINĖ	25,90 m ²
11.304 KAMBARYS	10,30 m ²
11.305 VONIA	4,30 m ²
11.306 SANDĖLIUKAS	2,20 m ²
11.307 LODŽIJA	4,50 m ²
BENDRAS BUTO PLOTAS: 62,20 m²	
BUTAS Nr. 12	
12.301 HOLAS	5,30 m ²
12.302 VIRTUVĖ - SVETAINĖ	25,40 m ²
12.303 KAMBARYS	10,30 m ²
12.304 VONIA	4,40 m ²
12.305 SANDĖLIUKAS	2,20 m ²
12.306 LODŽIJA	4,50 m ²
BENDRAS BUTO PLOTAS: 52,10 m²	
BENDRAS 3A PLOTAS: 245,20 m²	

PASTABOS:

- Brėžinys neskirtas matuoti.
- Matmenys pateikti centimetrais, aukščiai - metrais.
- Gipsas pertvarose turi būti dvigubas.
- Keisti bet kuriuos projekto duomenis ar sprendimus, be autoriaus sutikimo drauziama.
- Pastato akustinio komforto klasė C (STR 2.01.07.2003)
- Langai turi atitikti STR 2.05.20:2006 "Langai ir išorinės įėjimo durys".
- Šiltinimo sprendinius žr. NRG dalyje

SUTARTINIAI ŽYMĖJIMAI

	GELŽBETONIO KONSTRUKCIJOS
	MŪRO KONSTRUKCIJOS
	ŠILTINIMO SLUOKSNIS EPS
	ŠILTINIMO SLUOKSNIS EPS N
	KARKASINĖS KONSTRUKCIJOS

ATESTATO NR.

A 1763	PROJ. VADOVAS	M.BERTAUSKIS	2018.05
A 1762	ARCH.	M.BERTAUSKIS	2018.05
	ARCH.	A.GALVELIS	2018.05

LT

PROJEKTUOTOJAS

MANTAS BERTAUSKIS | ARCHITECTS
 UAB "Bertausko projektai", IJL 303166090, PVM LT100008098310
 Eitkunu g. 8B-2, Kaunas, bertauskis@gmail.com, +37062061131

OBJEKTAS: TRIJŲ DAUGIABUČIŲ GYVENAMŲJŲ NAMŲ PANERIŲ G. 244, KAUNE,
 STATYBOS PROJEKTAS
 ADRESAS: KAUNAS, PANERIŲ G. 244
 KAD. NR. 1901/0018:132 KAUNO M.K.V.

DAUGIABUTIS Nr. B-C
 TREČIO AUKŠTO PLANAS M 1 :100

LAPAS

LAPŲ

1 1

18/K-P244/PP- SA-2-04



PASTABOS:

1. Brėžinys neskirtas matuoti.
2. Matmenys pateikti centimetrais, aukščiai - metrais.
3. Gipsas pertvarese turi būti dvigubas.
4. Kelsiti bet kuriuos projekto duomenis ar sprendimus, be autoriaus sutikimo drauziama.
5. Pastato akustinio komforto klasė C (STR 2.01.07.2003)
6. Langai turi atitikti STR 2.05.20:2006 "Langai ir išorinės įėjimo durys".
7. Šiltinimo sprendinius žr. NRG dalyje

ATESTATO NR.

A 1763

A 1762

LT

PROJEKTUOTOJAS

MANTAS BERTAUSKIS | ARCHITECTS
 UAB "Bertauskio projektai", IJK 303166090, PVM LT100008098310
 Eitkunu g. 8B-2, Kaunas, bertauskis@gmail.com, +37062061131

PROJ. VADOVAS

ARCH.

ARCH.

M.BERTAUSKIS

M.BERTAUSKIS

A.GALVELIS

2018.05

2018.05

2018.05

STATYTOJAS: T S

OBJEKTAS: TRIJŲ DAUGIABUČIŲ GYVENAMŲJŲ NAMŲ PANERIŲ G. 244, KAUNE,
 STATYBOS PROJEKTAS
 ADRESAS: KAUNAS, PANERIŲ G. 244
 KAD. NR. 1901/0018:132 KAUNO M.K.V.

DAUGIABUTIS Nr. B-C
 PIETŲ FASADAS 1 - 4 M 1 :100

18/K-P244/PP- SA-2-05

LADA

0

LAPAS

1

LAPŲ

1



PASTABOS:

1. Brėžinys neskirtas matuoti.
2. Matmenys pateikti centimetrais, aukščiai - metrais.
3. Gipsas pertvarose turi būti dvigubas.
4. Kelsiti bet kurious projekto duomenis ar sprendimus, be autoriaus sutikimo drauziama.
5. Pastato akustinio komforto klasė C (STR 2.01.07.2003)
6. Langai turi atitikti STR 2.05.20:2006 "Langai ir išorinės įėjimo durys".
7. Šiluminio sprendinius žr. NRG dalyje

ATESTATO NR.	PROJEKTUOTOJAS				OBJEKTAS: TRIJŲ DAUGIABUČIŲ GYVENAMŲJŲ NAMŲ PANERIŲ G. 244, KAUNE, STATYBOS PROJEKTAS ADRESAS: KAUNAS, PANERIŲ G. 244 KAD. NR. 1901/0018:132 KAUNO M.K.V.		
	<p>MANTAS BERTAUSKIS ARCHITECTS UAB "Bertausko projektai", IJK 303166090, PVM LT100008098310 Eitkunu g. 8B-2, Kaunas, bertauskis@gmail.com, +37062061131</p>						
A 1763	PROJ. VADOVAS	M.BERTAUSKIS	2018.05		DAUGIABUTIS Nr. B-C VAKARŲ FASADAS D - A M 1 :100	LADA	
A 1762	ARCH.	M.BERTAUSKIS	2018.05			0	
	ARCH.	A.GALVELIS	2018.05			LAPAS	LAPŲ
LT	STATYTOJAS: T S				18/K-P244/PP- SA-2-06	1	1



PASTABOS:

1. Brėžinys neskirtas matuoti.
2. Matmenys pateikti centimetrais, aukščiai - metrais.
3. Gipsas pertvarose turi būti dvigubas.
4. Kelsiti bet kuriuos projekto duomenis ar sprendimus, be autoriaus sutikimo drauziama.
5. Pastato akustinio komforto klasė C (STR 2.01.07.2003)
6. Langai turi atitikti STR 2.05.20:2006 "Langai ir išorinės įėjimo durys".
7. Šiluminio sprendinius žr. NRG dalyje

ATESTATO NR.	PROJEKTUOTOJAS				OBJEKTAS: TRIJŲ DAUGIABUČIŲ GYVENAMŲJŲ NAMŲ PANERIŲ G. 244, KAUNE, STATYBOS PROJEKTAS ADRESAS: KAUNAS, PANERIŲ G. 244 KAD. NR. 1901/0018:132 KAUNO M.K.V.		
	MANTAS BERTAUSKIS ARCHITECTS UAB "Bertauskio projektai", IJK 303166090, PVM LT100008098310 Eitkunu g. 8B-2, Kaunas, bertauskis@gmail.com, +37062061131						
A 1763	PROJ. VADOVAS	M.BERTAUSKIS	2018.05		DAUGIABUTIS Nr. B-C ŠIAURĖS FASADAS 4 - 1 M 1 :100	LADA	0
A 1762	ARCH.	M.BERTAUSKIS	2018.05				
	ARCH.	A.GALVELIS	2018.05				
LT	STATYTOJAS: T S				18/K-P244/PP- SA-2-07	LAPAS	LAPŲ
						1	1



PASTABOS:

1. Brėžinys neskirtas matuoti.
2. Matmenys pateikti centimetrais, aukščiai - metrais.
3. Gipsas pertvarose turi būti dvigubas.
4. Kelsiti bet kuriuos projekto duomenis ar sprendimus, be autoriaus sutikimo drauziama.
5. Pastato akustinio komforto klasė C (STR 2.01.07.2003)
6. Langai turi atitikti STR 2.05.20:2006 "Langai ir išorinės įėjimo durys".
7. Šiluminio sprendinius žr. NRG dalyje

ATESTATO NR.	PROJEKTUOTOJAS				OBJEKTAS: TRIJŲ DAUGIABUČIŲ GYVENAMŲJŲ NAMŲ PANERIŲ G. 244, KAUNE, STATYBOS PROJEKTAS ADRESAS: KAUNAS, PANERIŲ G. 244 KAD. NR. 1901/0018:132 KAUNO M.K.V.		
	<p>MANTAS BERTAUSKIS ARCHITECTS UAB "Bertausko projektai", Išk. 303166090, PVM LT100008098310 Eitkunu g. 8B-2, Kaunas, bertauskis@gmail.com, +37062061131</p>						
A 1763	PROJ. VADOVAS	M.BERTAUSKIS	2018.05		DAUGIABUTIS Nr. B-C RYTŲ FASADAS A - D M 1 :100	LAIKA	0
A 1762	ARCH.	M.BERTAUSKIS	2018.05				
	ARCH.	A.GALVELIS	2018.05				
LT	STATYTOJAS: T S				18/K-P244/PP- SA-2-08	LAPAS	LAPŲ
						1	1

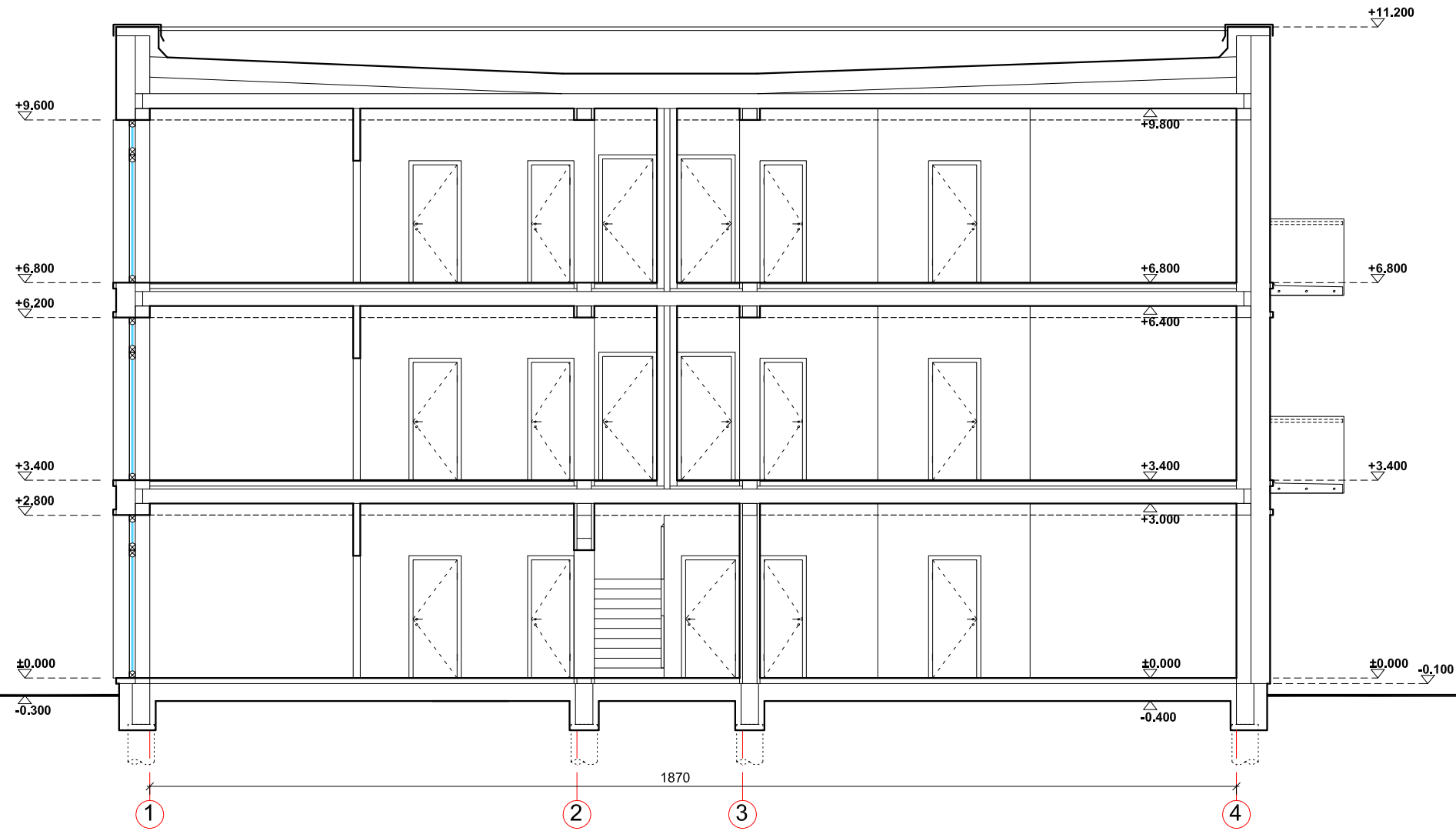

PASTABOS:

1. Brėžinys neskirtas matuoti.
2. Matmenys pateikti centimetais, aukščiai - metrais.
3. Gipsas pertvarose turi būti dvigubas.
4. Kelsiti bet kurios projekto duomenis ar sprendimus, be autoriaus sutikimo drauziama.
5. Pastato akustinio komforto klasė C (STR 2.01.07.2003)
6. Langai turi atitikti STR 2.05.20:2006 "Langai ir išorinės įėjimo durys".
7. Šiltinimo sprendinius žr. NRG dalyje

SUTARTINIAI ŽYMĖJIMAI

	GELŽBETONIO KONSTRUKCIJOS
	MŪRO KONSTRUKCIJOS
	ŠILTINIMO SLUOKSNIS EPS
	ŠILTINIMO SLUOKSNIS EPS N
	KARKASINĖS KONSTRUKCIJOS

ATESTATO NR.

A 1762
A 1762

LT

PROJEKTUOTOJAS

MANTAS BERTAUSKIS | ARCHITECTS
 UAB "Bertausko projektai", IJK 303166090, PVM LT100008098310
 Eitkunu g. 8B-2, Kaunas, bertauskis@gmail.com, +37062061131

PROJ. VADOVAS	M.BERTAUSKIS	2018.05	
ARCH.	M.BERTAUSKIS	2018.05	
ARCH.	A.GALVELIS	2018.05	

STATYTOJAS: T S

OBJEKTAS: TRIJŲ DAUGIABUČIŲ GYVENAMŲJŲ NAMŲ PANERIŲ G. 244, KAUNE,
 STATYBOS PROJEKTAS
 ADRESAS: KAUNAS, PANERIŲ G. 244
 KAD. NR. 1901/0018:132 KAUNO M.K.V.

DAUGIABUTIS Nr. B-C
 PJŪVIS A - A M 1 :100

18/K-P244/PP- SA-2-9

LADA

0

LAPAS

1

LAPŲ

1