

UAB „Domidėja“  
Įmonės kodas: 302463181  
Adresas: Respublikos g. 4-8, Telšiai



PROJEKTO NR.	D63-18-PP
STATYTOJAS	SIMONA GENYTĖ
PROJEKTO PAVADINIMAS	GYVENAMOSIOS PASKIRTIES (VIENO BUTO) PASTATO, DIRKSTELIŲ G. 3, TELŠIŲ M., TELŠIŲ R. SAV., STATYBOS PROJEKTO KOREKCIJA
STATINIO ADRESAS	DIRKSTELIŲ G. 3, TELŠIŲ M., TELŠIŲ R. SAV. (SKLYPO KAD. Nr. 7868/0015:6)
STATYBOS RŪŠIS	NAUJA STATYBA
NAUDOJIMO PASKIRTIS	GYVENAMOJI
KATEGORIJA	NEYPATINGASIS STATINYS
PROJEKTO ETAPAS	PP
DALYS	BD

DIREKTORIUS

D. ČESNAUSKIS

PROJEKTO VADOVAS

D. ČESNAUSKIS,  
DIPL. NR. BK 008431

STATYTOJAS  
(projektui pritariu)

SIMONA GENYTĖ

Telšiai 2018 m.

## TURINYS

Eil. Nr.	Pavadinimas	Lapas	Lapų
<b>1.</b>	<b>Projektinis pasiūlymas</b>	<b>1-15</b>	<b>15</b>
1.1.	Titulinis	1	1
1.2.	Turinys	2	1
1.3.	Aiškinamasis raštas	3-6	4
1.4.	Projektinių pasiūlymų rengimo užduotis	7-8	2
1.5.	Sklypo situacijos planas	9	1
1.6.	Pirmo aukšto planas	10	1
1.7.	Antro aukšto planas	11	1
1.8.	Fasadai tarp ašių 1-5 ir A-D (spalvinis sprendimas)	12	1
1.9.	Fasadai tarp ašių 5-1 ir D-A (spalvinis sprendimas)	13	1
1.10.	Pastato vizualizacijos	14	1
1.11.	Pjūvis 1-1	15	1
<b>2.</b>	<b>Priedai</b>	<b>16-32</b>	<b>11</b>
2.1.	Nekilnojamojo turto registro centrinio duomenų banko išrašai	16	1
2.3.	Sklypo planas	18	1
2.4.	Topografinė nuotrauka	19	1
2.5.	Igaliojimas	20	1
2.6.	UAB „Domidėja“ registro išrašas, civilinės atsakomybės draudimas	21-24	4
2.7.	Direktoriaus įsakymas dėl projekto vadovo skyrimo	25	1
2.8.	Projektuotojų kvalifikacijos atestatai	26-27	2

KVAL. PATV. DOK. NR.	 UAB „Domidėja“ Įm.k. 302463181 Tel: 8 629 11129 Telšiai			STATINIO PROJEKTO PAVADINIMAS		
				Gyvenamosios paskirties (vieno buto) pastato, Dirkstelių g. 3, Telšių m., Telšių r. sav., statybos projekto korekcija		
38006			STATINIO NUMERIS IR PAVADINIMAS			
A 883			01. Gyvenamosios paskirties (vieno buto) pastatas (6.1.)			
B 0040367			DOKUMENTO PAVADINIMAS			
B 0037063						
			Laida			
			0			
LT			DOKUMENTO ŽYMUO			
Simona Genytė			D63-18-XX-PP-BD.AR			
			Lapas	Lapų		
			1	1		

PAVADINIMAS:

**Gyvenamosios paskirties (vieno buto) pastato, Dirkstelių g. 3, Telšių m., Telšių r. sav., statybos projekto korekcija**

PROJEKTO NR:

**D63-18-PP**

**(SKL. KAD. NR.: 7868/0015:6)**

## AIŠKINAMASIS RAŠTAS

### 1. Bendrieji duomenys

Pastato vieta (geografinė vieta) – Dirkstelių g. 3, Telšių m., Telšių r. sav.

Statomas gyvenamosios paskirties (vieno buto) pastatas (6.1.): statinio kategorija – neypatingasis statinys, paskirtis – gyvenamoji (vieno buto), statybos rūšis – nauja statyba.

### 2. Trumpas sklypo apibūdinimas

Sklypas yra Dirkstelių g. 3, Telšių m., Telšių r. sav. Sklypo kadastrinis numeris 7868/0015:6, sklypo plotas 0,0929 ha. Valdymo forma – asmeninė nuosavybė. Žemės sklypo paskirtis – kita; žemės sklypo naudojimo būdas – mažaaukščių gyvenamųjų namų statybos.

Pietvakarių pusėje žemės sklypas ribojasi su Dirkstelių gatve. Kitose pusėse žemės sklypas ribojasi su kitų savininkų žemės sklypais.

Pagal RSN 156-94 „Statybinė klimatologija“ duomenis Telšių rajone, sekantios klimatinės sąlygos:

- vidutinė metinė oro temperatūra: +5,9 °C,
- vidutinė šalčiausio mėnesio oro temperatūra: -4,7 °C,
- santykinis metinis oro drėgnumas: 81%,
- vidutinis metinis kritulių kiekis: 788 mm,
- maksimalus sniego dangos storis (dekadinis): 72 cm,
- vyraujančios stipriausių vėjų kryptys: P, PV, V, ŠV, Š,
- absoliutus vėjo greičio maksimumas (metinis): 30 m/s.

Žemės sklypas yra vidutinių platumų klimato zonoje ir priklauso Atlanto kontinentinės miškų srities pietvakariniam posričiui. Absoliutinių temperatūros minimumų vidurkis -24-26 °C.

KVAL. PATV. DOK. NR.	 UAB „Domidėja“ Įm.k. 302463181 Tel: 8 629 11129 Telšiai		STATINIO PROJEKTO PAVADINIMAS		
			Gyvenamosios paskirties (vieno buto) pastato, Dirkstelių g. 3, Telšių m., Telšių r. sav., statybos projekto korekcija		
38006	SPV	Dovydas Česnauskis	STATINIO NUMERIS IR PAVADINIMAS		
A 883	SA PDV	Birutė Bružienė	01. Gyvenamosios paskirties (vieno buto) pastatas (6.1.)		
B 0040367	SA PDV asist.	Eligija Šleperkaitė	DOKUMENTO PAVADINIMAS		Laida
B 0037063	SK PDV Asist.	Ernestas Melėšius	AIŠKINAMASIS RAŠTAS		0
LT	STATYTOJAS		DOKUMENTO ŽYMUO		Lapas
	Simona Genytė		D63-18-XX-PP-BD.AR		Lapų
				1	4

Kritulių kiekis per metus 650-850 mm. Laikotarpio su sniego danga trukmė 80-100 dienų, be šalnų 140-160 dienų. Svarbiausi procesai, sąlygojantys tarprajoninius klimato skirtumus, adiabatinis oro masių leidimasis nuo gretimų aukštumų ir dirvožemių perdrėkis dėl vandens blogo nutekėjimo plokščiu paviršiumi.

Norminis sezoninio įšalo gylis molingam gruntui iki 1,5 m, smėlingam gruntui – 1,2 m.

Projekto sprendinių poveikis gamtinei aplinkai ir kraštovaizdžiui (ekologinei pusiausvyrai, gamtinės aplinkos kokybei, kraštovaizdžio struktūrai, gamtos paveldo išsaugojimui) neigiamos įtakos neturės. Projekto sprendinių poveikis aplinkinės teritorijos vystymo darnai ir planuojamai veiklos sričiai numatomas ilgalaikis teigiamas.

Visam sklypui (0,0929 ha) nėra nustatytų specialiųjų naudojimo sąlygų.

### **3. Sklypo projektiniai sprendiniai**

Įgyvendinant projektą statomas gyvenamosios paskirties (vieno buto) pastatas, kurio bendras plotas 211,72 m<sup>2</sup>, užstatymo plotas 160,49 m<sup>2</sup>.

Sklype pagal užsakovo pageidavimus tvora neprojektuojama.

Įvažiavimo vertikalus suplanavimas atliktas atsižvelgiant į gatvės aukščių planą, reljefą, gretimas teritorijas, landšaftinio projektavimo ypatumus.

Atliekant žemės kasybos darbus, būtina išsaugoti derlingąjį dirvožemio sluoksnį.

Siekiant užtikrinti gamtinio ir kultūrinio kraštovaizdžio stabilumą reikalinga vadovautis Telšių rajono savivaldybės želdynų ir želdinių apsaugos taisyklėmis (2008 m. spalio 30 d. sprendimu Nr. T1-374).

### **4. Statinių architektūriniai sprendiniai**

#### **4.1. Statomo gyvenamojo namo zonavimo sprendiniai**

Statomas gyvenamosios paskirties (vieno buto) pastatas, kurio aukštingumas – 2 aukštas. Aukštis nuo pastato grindų nulinės altitudės – 8,04 m, aukštis nuo vidutinės žemės paviršiaus altitudės – 8,49 m. Pastato tūrį sudaro dviejų aukštų patalpos po vienšlaičiu stogu.

Gyvenamosios paskirties pastato pirmajame aukšte suprojektuotos šios gyvenamosios patalpos: tambūras, drabužinė, koridorius, virtuvė-svetainė, sandėlis, kambarys, tualetas, garažas, tech. patalpa.

Gyvenamosios paskirties pastato pirmame aukšte suprojektuotos šios gyvenamosios: holas, miegamasis, drabužinė, 2 san. mazgai, miegamasis, drabužinė.

Bendrasis aiškinamasis raštas D63-18-XX-PP.BAR	Lapas	Lapų	Laida
	2	4	0

#### **4.2. Statomo gyvenamosios paskirties pastato apdailos medžiagų sprendiniai**

Statomo pastato fasadų apdailai naudojamas tinkas baltos (RAL 9010) spalvos ir klinkerio plytelės pilkai rudos spalvos (RAL 7006). Pastato cokolis apdailinamas šviesiai pilkos spalvos tinku (RAL 7005).

Pastate numatomas natūralus apšvietimas per langus. Numatomi plastikiniai, 6 kamerų, pilkos (RAL 7024) spalvos langai, trijų padėčių, trigubu stiklo paketu, du stiklai dengti selektyvine danga.

Projektuojamos lauko ir vidaus durys. Lauko durys – sustiprintos konstrukcijos, rudos (RAL 7024) spalvos. Vidaus durys – plastikinės, su vienspyniu užraktu. Visos durys numatomos vienos varčios, vienos atidarymo krypties.

Projektuojamo pastato fasadams ir stogui numatytos naudoti ilgaamžės, lengvai prižiūrimos, tinkamos Lietuvos klimatinėms sąlygoms apdailos medžiagos, parinktos vadovaujantis projektavimo užduotimi ir užsakovo patvirtintais projektiniais pasiūlymais.

Spalviniai pastato sprendimai pateikti brėžiniuose (Nr. D63-18-01-PP-SA.B-03, D63-18-01-PP-SA.B-04, D63-18-01-PP-SA.B-05).

### **5. Statinių konstrukciniai sprendiniai**

#### **5.1. Statomo gyvenamosios paskirties pastato konstrukcinės schemas**

Statomo pastato konstrukcijas sudaro: betoniniai pamatai, blokelių mūro sienos, pertvaros, gelžbetonio konstrukcijų perdanga, gelžbetonio stogo konstrukcijos. Stogo danga – bituminė prilydoma danga;

### **6. Inžinerinių tinklų aprašymas**

#### **6.1. Vandentiekis**

Projektuojami vandentiekio tinklai prijungiami prie centralizuotų miestelio vandentiekio tinklų.

#### **6.2. Nuotėkų šalinimas**

Projektuojami nuotėkų tinklai prijungiami prie centralizuotų miestelio nuotėkų tinklų.

#### **6.3. Lietaus nuotėkų sistema**

Paviršinės nuotekos surenkamos nuo pastatų stogų į latakus ir lietvamzdžiais nuleidžiamos į gruntą.

Bendrasis aiškinamasis raštas D63-18-XX-PP.BAR	Lapas	Lapų	Laida
	3	4	0

#### **6.4. Elektros energijos tiekimas**

Projektuojami elektros energijos tiekimo tinklai.

#### **7. Saugomų teritorijų dalis**

Statomas pastatas nepatenka į apsaugos zoną.

	Lapas	Lapų	Laida
Bendrasis aiškinamasis raštas D63-18-XX-PP.BAR	4	4	0



**PROJEKTINIŲ PASIŪLYMŲ RENGIMO UŽDUOTIS**  
2018 m. gegužės 16 d. Nr. 63-18

1. INFORMACIJA APIE SUMANYTĄ PROJEKTUOTI STATINĮ:	
<b>Pavadinimas</b> (nurodomas techninio projekto pavadinimas)	Gyvenamosios paskirties (vieno buto) pastato, Dirkstelių g. 3, Telšių m., Telšių r. sav., statybos projektas (projekto keitimas)
<b>Statybos rūšis</b>	Nauja statyba
<b>Statinio kategorija</b>	Neypatingasis statinys
<b>Statinio pagrindinė naudojimo paskirtis</b>	Gyvenamoji (6.1.)
<b>Žemės sklypo rodikliai:</b>	
Adresas:	Dirkstelių g. 3, Telšių m., Telšių r. sav.
Unikalus Nr.:	7868-0015-0006
Kadastrinis Nr.:	7868/0015:6
Pagrindinė tikslinė naudojimo paskirtis:	Kita
Žemės sklypo plotas:	0,0929 ha
<b>Projektuojamo statinio rodikliai:</b>	
Unikalus Nr.:	-
Pagrindinė tikslinė naudojimo paskirtis:	Gyvenamoji (6.1.)
Aukštų skaičius:	2
Numatomas bendras plotas iki:	250 m <sup>2</sup>
Numatomas užstatytas plotas iki:	260,00 m <sup>2</sup>
Numatomas pastato tūris iki:	2000 m <sup>3</sup>
Numatomas sklypo užstatymo tankis iki:	27,99%
2. PROJEKTINIŲ PASIŪLYMŲ PASKIRTIS: (rekomendacinė)	
<ul style="list-style-type: none"> <li>- informuoti visuomenę apie visuomenei svarbaus statinio numatomą projektavimą;</li> <li>- išreikšti Statytojo (užsakovo) sumanyto projektuoti statinio architektūros ir kitų pagrindinių sprendinių idėją;</li> <li>- specialiems architektūros reikalavimams nustatyti</li> </ul>	

3.	PROJEKTINIŲ PASIŪLYMŲ SUDĖTIS:	
	3.1. Aiškinamasis raštas; 3.2. Sklypo plano su gretima urbanistine aplinka schema; 3.3. Pastato aukštų planai; 3.4. Pastato charakteringi pjūviai; 3.5. Pastato fasadai; 3.6. Pastato projektinių pasiūlymų vaizdinė informacija.	
4.	STATYTOJO (UŽSAKOVO) PATEIKIAMAI DOKUMENTAI: <i>(rekomendaciniai)</i>	
	4.1. Nekilnojamojo turto registro išrašas; 4.2. Statinio statybos sklypo inžinerinių tinklų ir susisiekimo komunikacijų trasų inžinerinių topografinių tyrinėjimų dokumentas (ne senesnė kaip 3 metų skaitmeninė topografinė geodezinė nuotrauka); 4.3. Namų valdos techninės paskaitos byla;	
5.	PROJEKTINIŲ PASIŪLYMŲ VAIZDINĖ INFORMACIJA: <i>(rekomendacinė)</i>	
	- pastato su gretima urbanistine aplinka vaizdinė informacija. Gretima urbanistinė aplinka – 50-100 m atstumas nuo statomo pastato. Vaizdinė informacija turi būti ruošama iš skirtingų pasaulio šalių pusių, kad susidarytų bendras pastato su artimiausia aplinka vaizdas; - maketas pastato su gretima urbanistine aplinka neprivalomas.	
6.	KITI DUOMENYS:	
	<b>Projektinių pasiūlymų parengimo terminai</b>	
	<b>Statytojui pateikiamų projektinių pasiūlymų kopijų kiekis</b>	1
	<b>Statytojui pateikiamų kompiuterinių laikmenų su įrašytais projektiniais pasiūlymais kopijų kiekis</b>	1
	<b>Kita</b>	

Statytojas (užsakovas):

Simona Genytė

A.V.

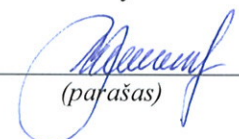
  
(parašas)

Vykdytojas (projektuotojas):

Dovydas Česnauskis



A.V.

  
(parašas)



# Eksplikacija:

- 1 Įvažiavimas į sklypą
- 2 Projektuojamas gyvenamosios paskirties (vieno buto) pastatas

## SKLYPO PLANAS M 1:500

OBJEKTO VIETA

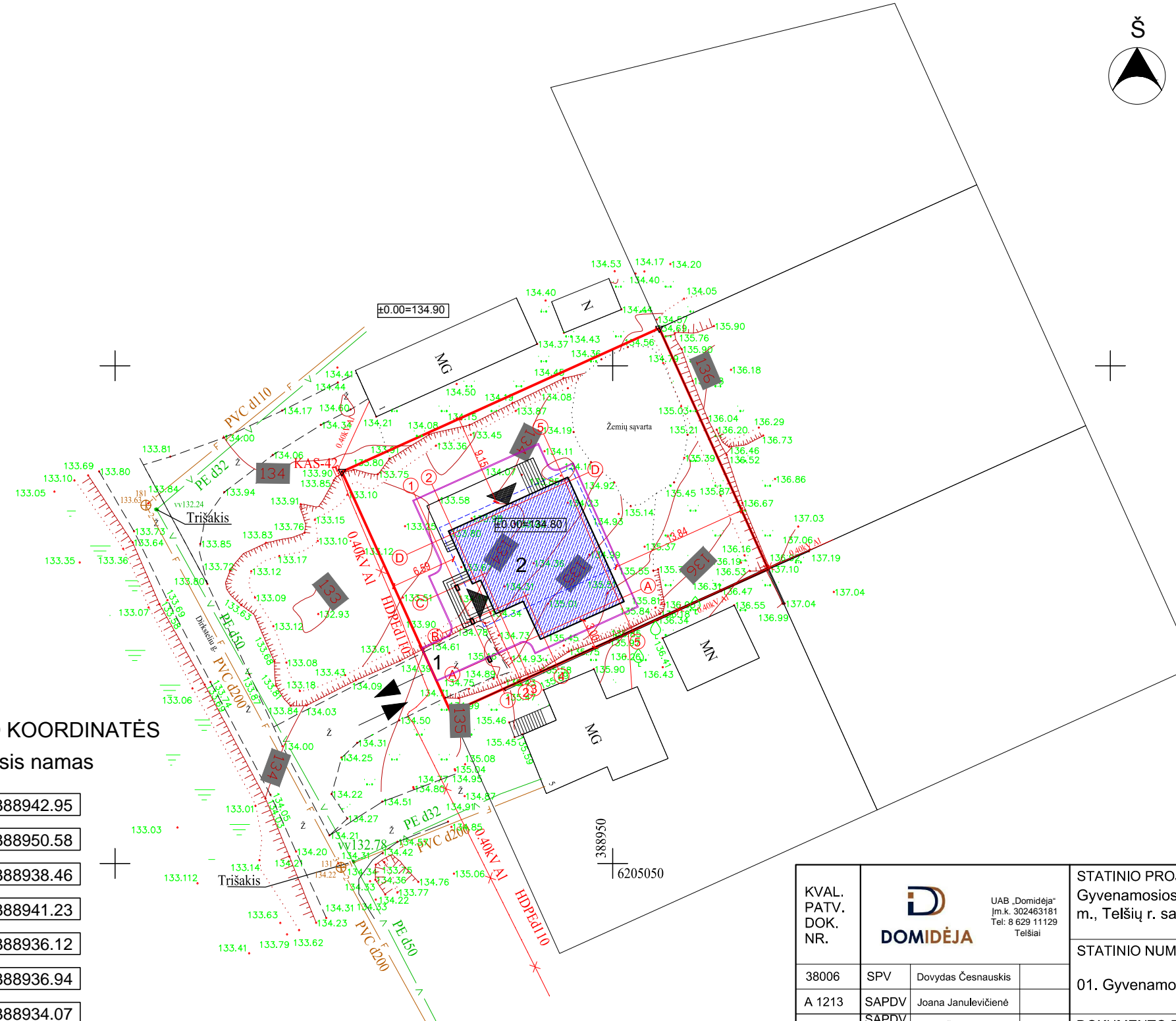
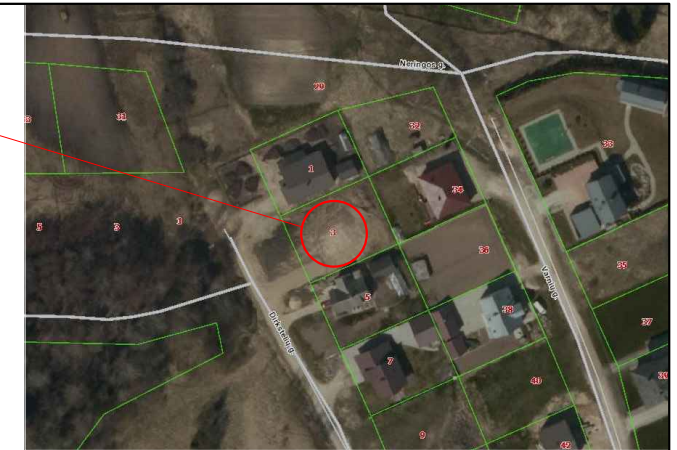

### Sutartiniai žymėjimai:

- Statomas pastatas
- Sklypo riba
- Įvažiavimas, išvažiavimas
- Įėjimas į pastatą
- Vejos bortas
- Stogo kontūras
- Buitinių atliekų konteinerių vieta

### Pagrindiniai sklypo ir statinio rodikliai:

Pavadinimas	Mato vienetas	Kiekis
1.1. sklypo plotas	m <sup>2</sup>	929
1.2. pastatų bendras plotas	m <sup>2</sup>	211.72
1.3. statinių užimtas plotas	m <sup>2</sup>	160.49
1.4. sklypo užstatymo intensyvumas	%	22.79
1.5. sklypo užstatymo tankumas	%	28.31
1.6. apželdintas žemės plotas (žalioji plot.)	m <sup>2</sup> /%	481/51.78
1.7. proj. automobilių stovėjimo vietų sk.	vnt.	2

### AŠIŲ SUSIKIRTIMO KOORDINATĖS

Vienbutis gyvenamasis namas

- A4 X=6205073.08; Y=388942.95
- A5 X=6205076.53; Y=388950.58
- B3 X=6205075.64; Y=388938.46
- B4 X=6205076.89; Y=388941.23
- C1 X=6205078.64; Y=388936.12
- C2 X=6205079.01; Y=388936.94
- D2 X=6205083.17; Y=388934.07
- D5 X=6205088.24; Y=388945.29

KVAL. PATV. DOK. NR.	UAB „Domidėja“ Įm.k. 302463181 Tel: 8 629 11129 Telšiai		STATINIO PROJEKTO PAVADINIMAS	
			Gyvenamosios paskirties (vieno buto) pastato, Dirkestelių g. 3, Telšių m., Telšių r. sav., statybos projekto korekcija	
38006	SPV	Dovydas Česnauskis	STATINIO NUMERIS IR PAVADINIMAS	
			01. Gyvenamosios paskirties (vieno buto) pastatas (6.1.)	
A 1213	SAPDV	Joana Janulevičienė	DOKUMENTO PAVADINIMAS	
B 0040367	SAPDV asist.	Eligija Šteperaitė		
B 0037063	SKPDV asist.	Ernestas Melėšius	SKLYPO PLANAS	
LT	STATYTOJAS:		DOKUMENTO ŽYMUO	
	Simona Genytė		D63-18-00-PP-BD.B-01	
			Lapas	Lapų
			1	1

**SUTARTINIAI ŽYMĖJIMAI**

Žymėjimas	Paaaiškinimas
	Projektuojama blokelių mūro siena
	Projektuojamas apšiltinimas
	Projektuojama mūro pertvara
	Projektuojama medinė kolona



**PIRMO AUKŠTO PLANAS M 1:100**  
(su vidaus patalpų matmenimis)

**Pirmo aukšto patalpų eksplikacija**

Numeris	Pavadinimas	Plotas
1-1	Tambūras	6.56 m <sup>2</sup>
1-2	Drabužinė	4.11 m <sup>2</sup>
1-3	Koridorius	9.04 m <sup>2</sup>
1-4	Virtuvė-svetainė	51.89 m <sup>2</sup>
1-5	Sandėlis	4.77 m <sup>2</sup>
1-6	Kambarys	10.97 m <sup>2</sup>
1-7	Tualetas	4.69 m <sup>2</sup>
1-8	Garažas	21.78 m <sup>2</sup>
1-9	Tech. patalpa	7.26 m <sup>2</sup>
		<b>121.07 m<sup>2</sup></b>

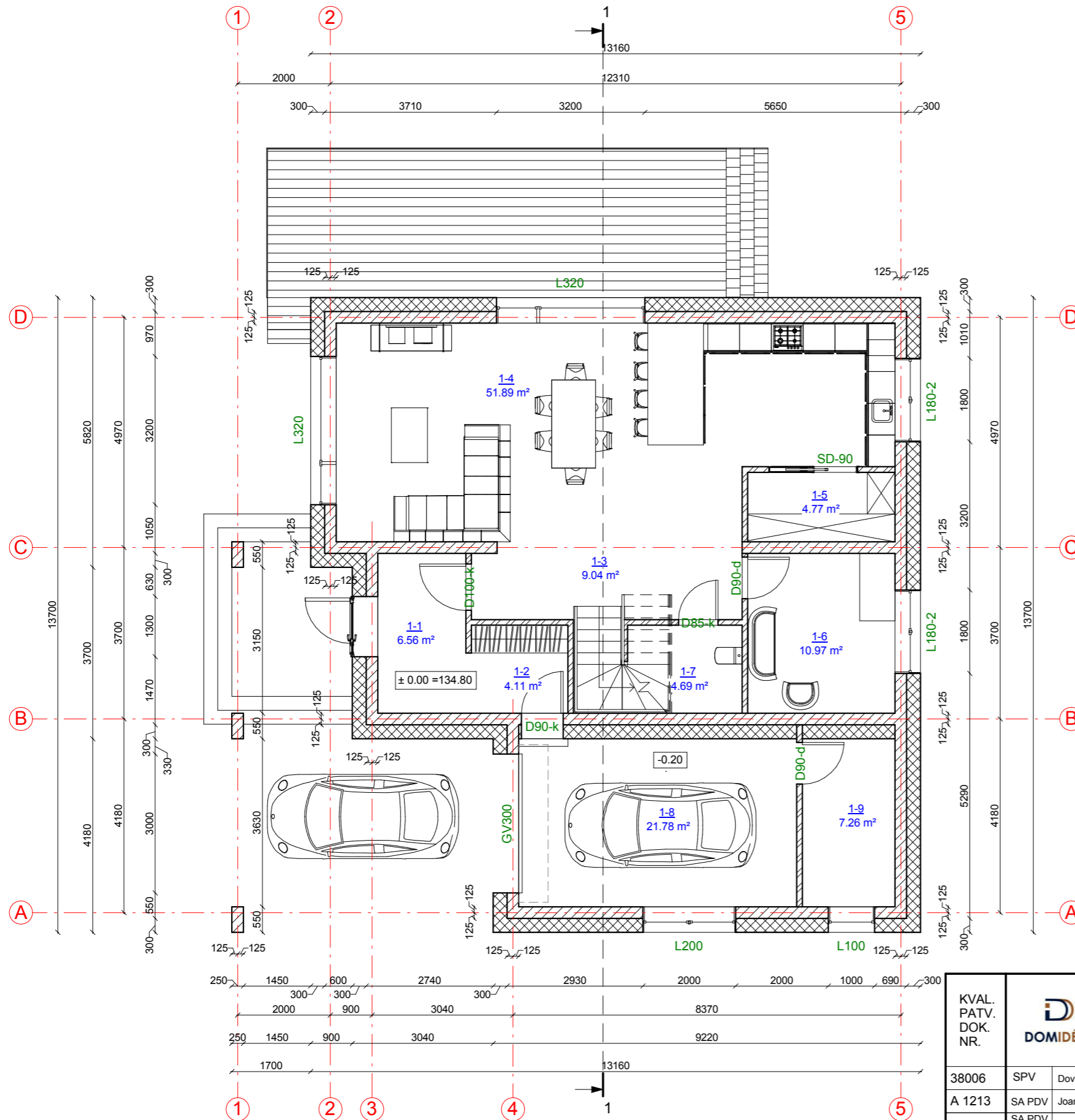

KVAL. PATV. DOK. NR.		UAB „Domidėja“ Įm.k. 302463181 Tel: 8 629 11129 Telšiai		STATINIO PROJEKTO PAVADINIMAS Gyvenamosios paskirties (vieno buto) pastato, Dirkstelių g. 3, Telšių m., Telšių r. sav., statybos projekto korekcija	
		38006		SPV	Dovydas Česnauskis
A 1213	SA PDV	Joana Janulevičienė	DOKUMENTO PAVADINIMAS		
B 0040367	SA PDV asist.	Eligija Šteperaitė	PIRMO AUKŠTO PLANAS (su vidaus patalpų matmenimis)		Laida
B 0037063	SK PDV asist.	Ernestas Melėšius			0
LT	STATYTOJAS	Simona Genytė	DOKUMENTO ŽYMUO D63-18-01-PP-SA.B-01		Lapas
					Lapų
					1 1

### SUTARTINIAI ŽYMĖJIMAI

Žymėjimas	Paaikškinimas
	Projektuojama blokelių mūro siena
	Projektuojamas apšiltinimas
	Projektuojama mūro pertvara
	Projektuojama kolona



ANTRO AUKŠTO PLANAS M1:100  
(su įrangos ir baldų išdėstymu)

### 2 aukšto patalpų eksplikacija

Numeris	Pavadinimas	Plotas
2-1	Holas	11.18 m <sup>2</sup>
2-2	Miegamasis	17.25 m <sup>2</sup>
2-3	Drabužinė	14.63 m <sup>2</sup>
2-4	San. mazgas	14.35 m <sup>2</sup>
2-5	San. mazgas	9.71 m <sup>2</sup>
2-6	Miegamasis	13.83 m <sup>2</sup>
2-7	Drabužinė	9.69 m <sup>2</sup>
		90.65 m <sup>2</sup>

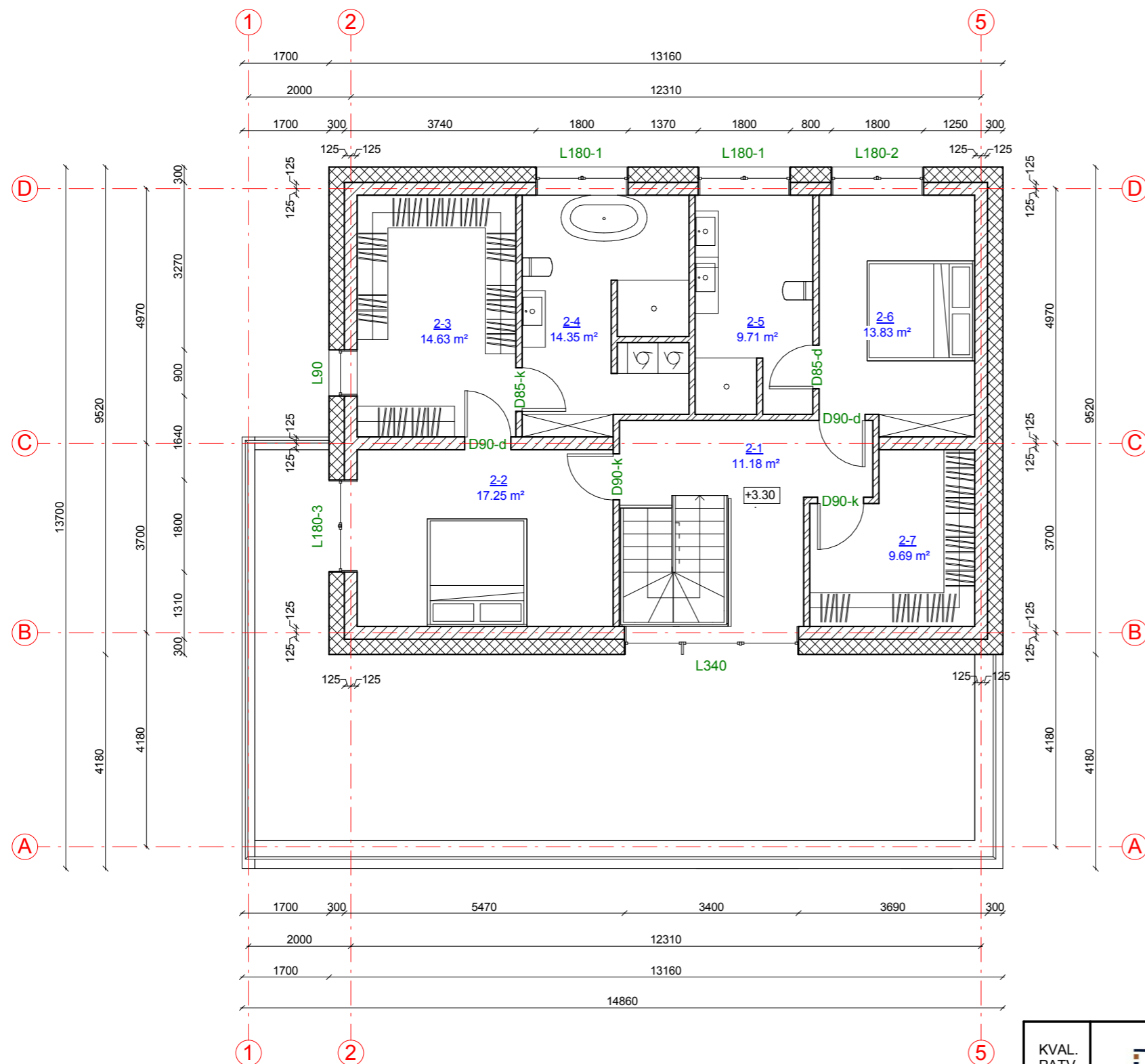

KVAL. PATV. DOK. NR.		UAB „Domidėja“ Įm.k. 302463181 Tel: 8 629 11129 Telšiai	STATINIO PROJEKTO PAVADINIMAS	
			Gyvenamosios paskirties (vieno buto) pastato, Dirkstelių g. 3, Telšių m., Telšių r. sav., statybos projekto korekcija	
38006			STATINIO NUMERIS IR PAVADINIMAS	
A 1213			01. Gyvenamosios paskirties (vieno buto) pastatas (6.1.)	
B 0040367			DOKUMENTO PAVADINIMAS	
B 0037063			ANTRO AUKŠTO PLANAS (su įrangos ir baldų išdėstymu)	
LT			DOKUMENTO ŽYMUO	
Simona Genytė			D63-18-01-PP-SA.B-02	
			Lapas	Lapų
			1	1

FASADAS TARP AŠIŲ 1-5 M 1:100

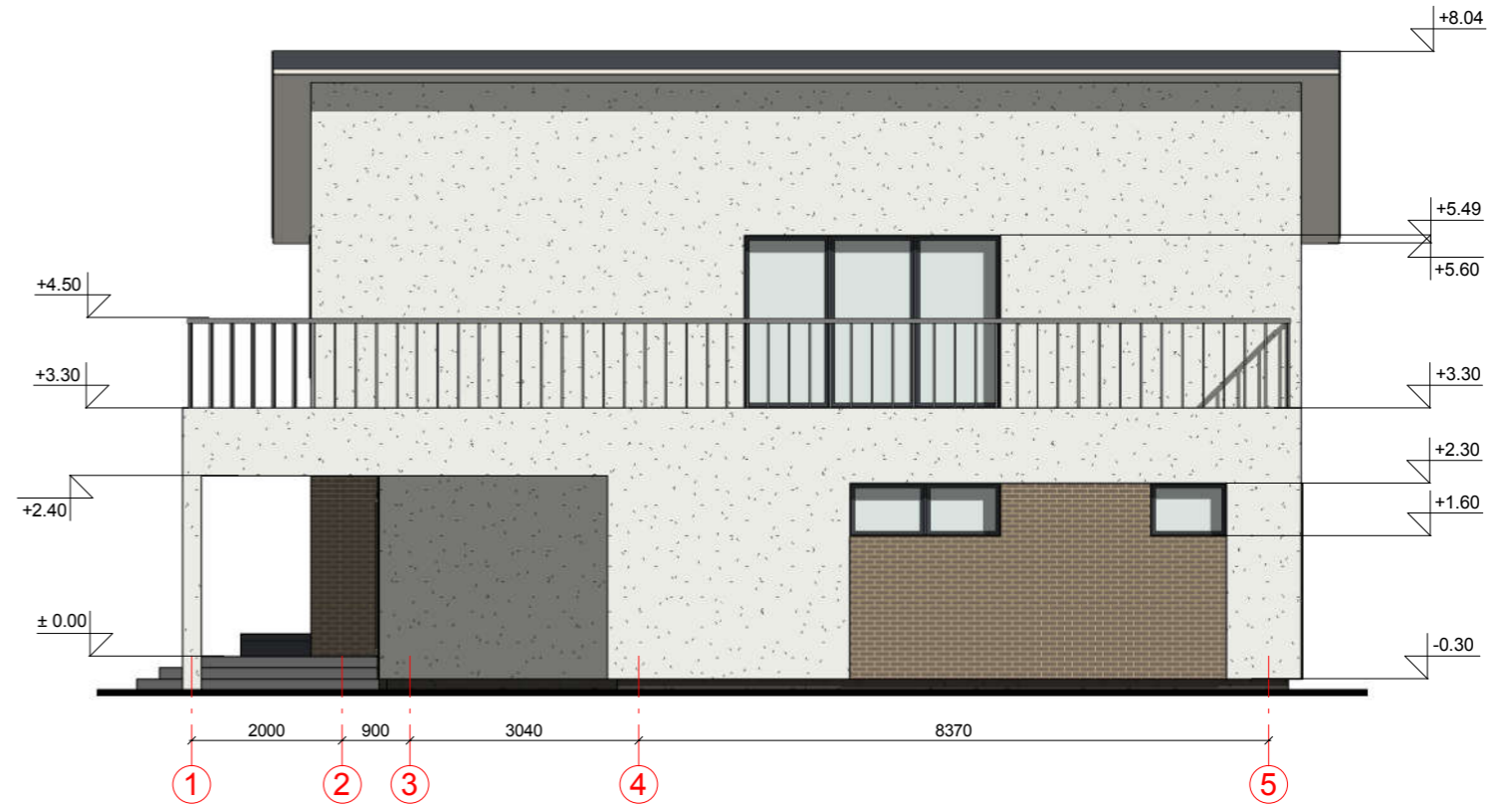

FASADAS TARP AŠIŲ A-D M 1:100

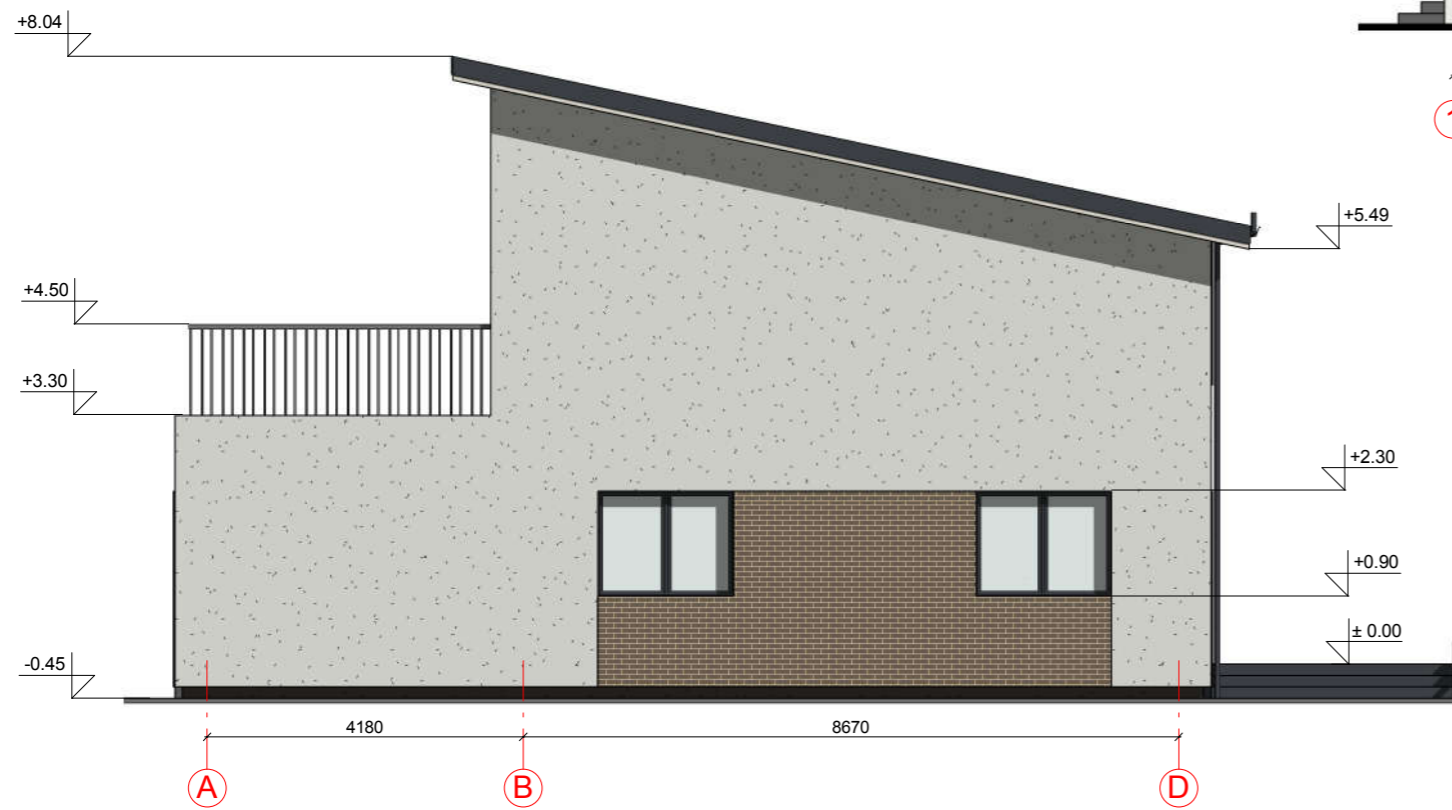

FASADO APDAILOS ŽINIARAŠTIS

	Plastikiniai langai/ durys	Spalva tamsiai pilka, RAL 7024
	Dekoratyvinis fasado tinkas	Spalva balta, RAL 9010
	Dekoratyvinio tinko cokolio apdaila	Spalva pilka, RAL 7005
	Klinkerio plytelių apdaila	Spalva pilkai ruda, RAL 7006
	Stogo danga - čerpių imitacijos skardos lakštai	Spalva tamsiai pilka, RAL 7024

KVAL. PATV. DOK. NR.	 UAB „Domidėja“ Įm.k. 302463181 Tel: 8 629 11129 Telšiai		STATINIO PROJEKTO PAVADINIMAS		
			Gyvenamosios paskirties (vieno buto) pastato, Dirkstelių g. 3, Telšių m., Telšių r. sav., statybos projekto korekcija		
STATINIO NUMERIS IR PAVADINIMAS			01. Gyvenamosios paskirties (vieno buto) pastatas (6.1.)		
38006	SPV	Dovydas Česnauskis	DOKUMENTO PAVADINIMAS		
A 1213	SA PDV	Joana Janulevičienė	Laida		
B 0040367	SA PDV asist.	Eligija Šlepertaitė	0		
B 0037063	SK PDV asist.	Ernestas Melėšius	FASADAI TARP AŠIŲ A-D IR 1-5		
LT	STATYTOJAS		DOKUMENTO ŽYMUO		
	Simona Genytė		D63-18-01-PP-SA.B-03		
			Lapas	Lapų	
			1	1	

FASADAS TARP AŠIŲ 5-1 M1:100



FASADAS TARP AŠIŲ D-A M1:100



FASADO APDAILOS ŽINIARAŠTIS

	Plastikiniai langai/ durys	Spalva tamsiai pilka, RAL 7024
	Dekoratyvinis fasado tinkas	Spalva balta, RAL 9010
	Dekoratyvinio tinko cokolio apdaila	Spalva pilka, RAL 7005
	Klinkerio plytelių apdaila	Spalva pilkai ruda, RAL 7006
	Stogo danga - čerpių imitacijos skardos lakštai	Spalva tamsiai pilka, RAL 7024

KVAL. PATV. DOK. NR.	 UAB „Domidėja“ Įm.k. 302463181 Tel: 8 629 11129 Telšiai		STATINIO PROJEKTO PAVADINIMAS	
			Gyvenamosios paskirties (vieno buto) pastato, Dirkstelių g. 3, Telšių m., Telšių r. sav., statybos projekto korekcija	
STATINIO NUMERIS IR PAVADINIMAS			01. Gyvenamosios paskirties (vieno buto) pastatas (6.1.)	
38006	SPV	Dovydas Česnauskis	DOKUMENTO PAVADINIMAS	
A 1213	SA PDV	Joana Janulevičienė		
B 0040367	SA PDV asist.	Eligija Šlepertaitė		
B 0037063	SK PDV asist.	Ernestas Melėšius		
STATYTOJAS			DOKUMENTO ŽYMUO	
LT	Simona Genytė		D63-18-01-PP-SA.B-04	
			Lapas	Lapų
			1	1

Laida

0





Lapas

Lapų

PASTATO VIZUALIZACIJOS

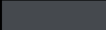



FASADO APDAILOS ŽINIARAŠTIS

	Plastikiniai langai/ durys	Spalva tamsiai pilka, RAL 7024
	Dekoratyvinis fasado tinkas	Spalva balta, RAL 9010
	Dekoratyvinio tinko cokolio apdaila	Spalva pilka, RAL 7005
	Klinkerio plytelių apdaila	Spalva pilkai ruda, RAL 7006
	Stogo danga - čerpių imitacijos skardos lakštai	Spalva tamsiai pilka, RAL 7024

KVAL. PATV. DOK. NR.	 UAB „Domidėja“ Įm.k. 302463181 Tel: 8 629 11129 Telšiai		STATINIO PROJEKTO PAVADINIMAS		
			Gyvenamosios paskirties (vieno buto) pastato, Dirkstelių g. 3, Telšių m., Telšių r. sav., statybos projekto korekcija		
38006	SPV	Dovydas Česnauskis	STATINIO NUMERIS IR PAVADINIMAS		
A 1213	SA PDV	Joana Janulevičienė	01. Gyvenamosios paskirties (vieno buto) pastatas (6.1.)		
B 0040367	SA PDV asist.	Eligija Štepertaitė	DOKUMENTO PAVADINIMAS		Laida
B 0037063	SK PDV asist.	Ernestas Melėšius			PASTATO VIZUALIZACIJOS
			DOKUMENTO ŽYMUO		Lapas
LT	STATYTOJAS		D63-18-01-PP-SA.B-05		Lapų
	Simona Genytė				1
					1

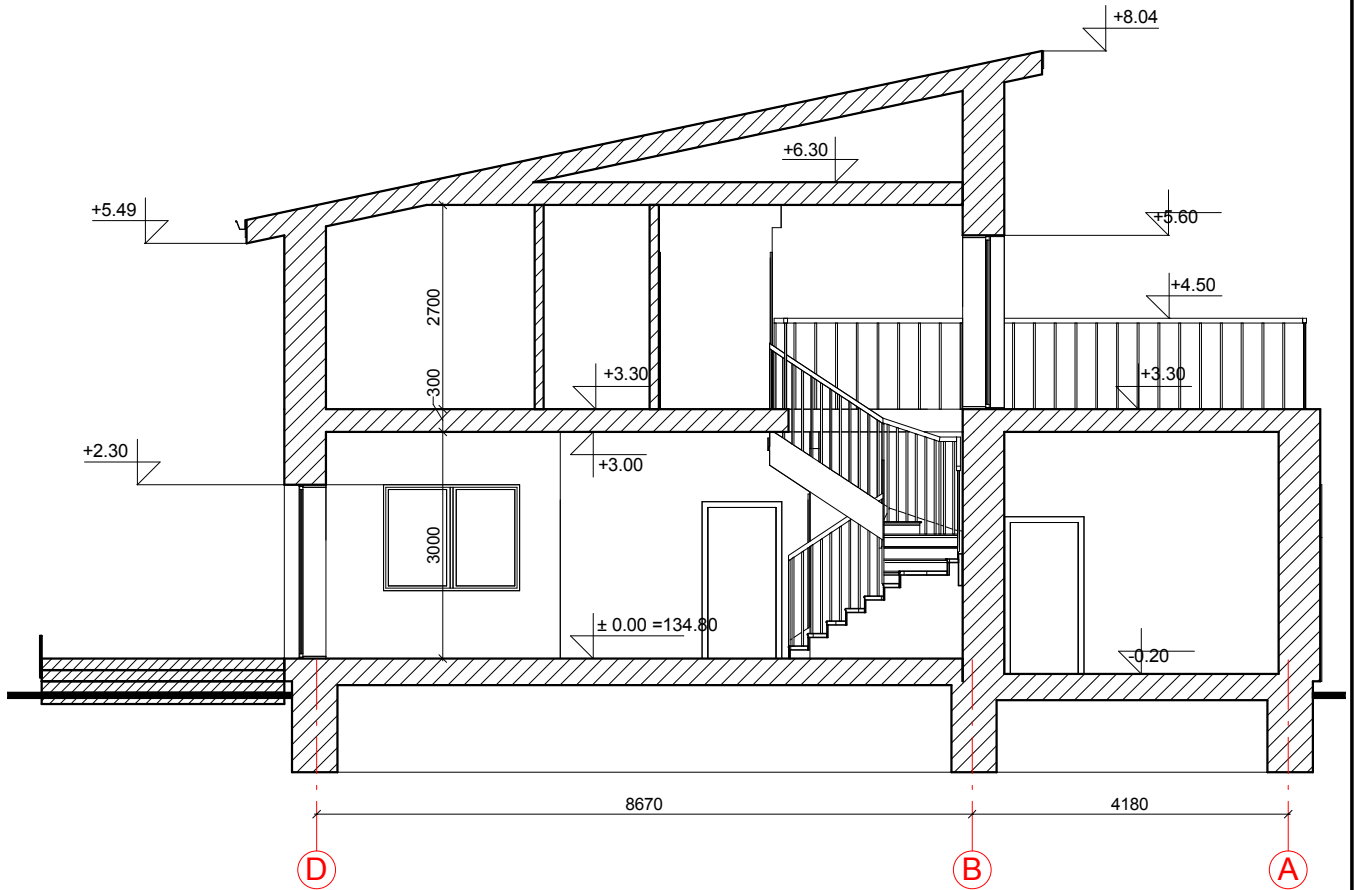
PJŪVIS 1-1 M 1:100



KVAL. PATV. DOK. NR.	 UAB „Domidėja“ Įm.k. 302463181 Tel: 8 629 11129 Telšiai		STATINIO PROJEKTO PAVADINIMAS		
			Gyvenamosios paskirties (vieno buto) pastato, Dirkstelių g. 3, Telšių m., Telšių r. sav., statybos projekto korekcija		
38006	SPV	Dovydas Česnauskis	STATINIO NUMERIS IR PAVADINIMAS		
A 883	SAPDV	Birutė Bružienė	01. Gyvenamosios paskirties (vieno buto) pastatas (6.1.)		
B 0040367	SAPDV asist.	Eligija Šlepertaitė	DOKUMENTO PAVADINIMAS		Laida
B 0037063	SKPDV asist.	Ernestas Melėšius	PJŪVIS 1-1		0
LT	STATYTOJAS Simona Genytė		DOKUMENTO ŽYMUO		Lapas
			D63-18-01-PP-SA.B-06		Lapų
				1	1