

SITUACIJOS SCHEMA

Vandens paėmimo vieta
gaisro gesinimo atveju - 633m atstumu

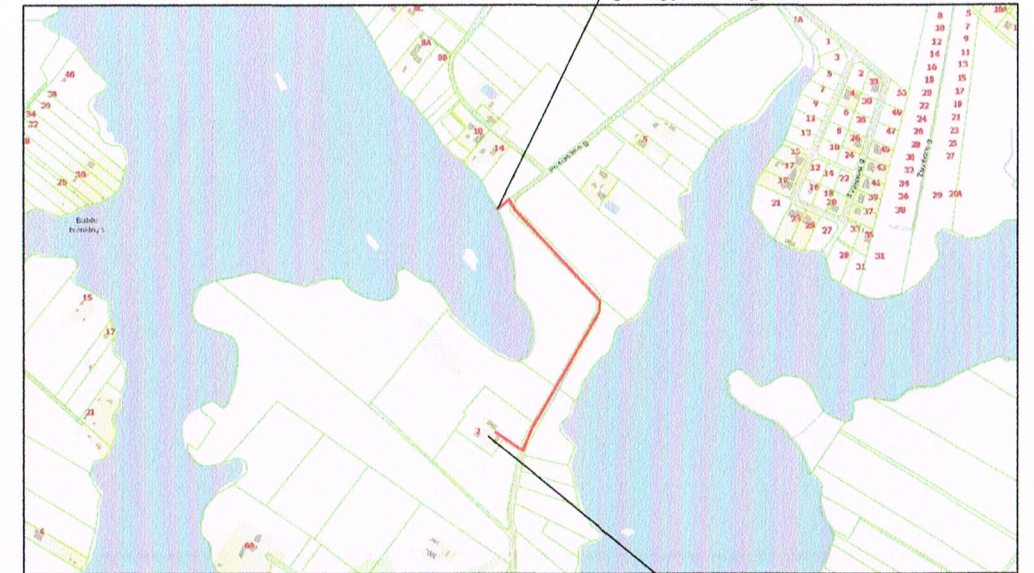

Sklypo vieta
Salos g. 2, Jakštaičių k.

STATINIO PROJEKTAS TVIRTINAMAS:

STATYTOJAS: T. SAVICKAS *2018 06 27*
VARDO RAIDE, PAVARDE, PARAŠAS, DATA

SUTARTINIS ŽYMĖJIMAS

	ESAMI PASTATAI	
	SKLYPO RIBA	
	TRINKELIŲ DANGA (PĖSČIŪJŲ TAKAI)	90 m ²
	TRINKELIŲ DANGA (VAŽIUOJAMOJI DALIS)	312 m ²
	ESAMI KELIAI IR PRIVAŽIAVIMAI	
	ŽELDŪNŲ PLOTAI (NE MAŽIAU 25% SKLYPO PLOTO)	>2474m ²
	SKALDOS DANGA	
	PAGRINDINIS ĮĖJIMAS Į PASTATĄ	
	GRIAUAMOS PASTATO DALYS	

EKSPLIKACIJA

1	REKONSTRUOJAMAS PASTATAS
2	NUOTEKŲ ĮKAUPIMO REZERVUARAS/ VALYMO ĮRENGINIAI
3	ESAMO ŠACHTINIO ŠULINIO VIETA
4	PROJEKTUOJAMOS 5 AUTOMOBILIŲ PARKAVIMO VIETOS

REKONSTRUOJAMO PASTATO TECHNINIAI RODIKLIAI	
RODIKLIO PAVADINIMAS	PLOTAS (m ²)
BENDRAS PLOTAS	219,43 m ²
TŪRIS	992 m ³
PAGALBINIS PLOTAS	74,57 m ²
GYVENAMASIS PLOTAS	144,86 m ²
UŽSTATYMO PLOTAS	154 m ²
SKLYPO PLOTAS	9894 m ²

PASTABOS:

- MATMENYS NURODYTI METRAIS.
- ŽELDŪNŲ SKLYPE BUS NE MAŽIAU, KAIP 25% SKLYPO PLOTO.
- SKLYPO PLOTAS - 9894 m².
- GAISRO GESINIMUI VANDUO BUS IMAMAS VANDENS TVENKINIO, ESANČIO ~ 633 M NUO PROJEKTUOJAMO PASTATO.
- AUTOMOBILIŲ PARKAVIMUI REIKALINGOS 5 VIETOS, KURIOS NUMATOMAS SKLYPO RIBOSE.

49/58 - 0023
49/58 - 0024

<p>www.architektura-konstrukcijos.lt Dubijos g. 5-19, Šiauliai. Tel. 8 615 44 690</p>		OBJ: PAGALBINIO ŪKIO PASKIRTIES PASTATO (DARŽINĖS) REKONSTRAVIMO Į VIENO BUTO GYV. NAMĄ ADRESU SALOS G. 2, JAKŠTAIČIŲ K., KUŽIŲ SEN., ŠIAULIŲ R. SAV. PROJEKCTINIAI PASIŪLYMAI ADR: SALOS G. 2, JAKŠTAIČIŲ K., KUŽIŲ SEN., ŠIAULIŲ R. SAV.			
A 751	PV. ARCH. A. ADOMAITIENĖ	2018-06		LAIDA	
	ARCH. M. REIZGEVIČIUS	2018-06		SKLYPO PLANAS, M1:500	0
UŽSAKOVAS: TOMAS SAVICKAS				LAPAS	LAPŲ
				1	8

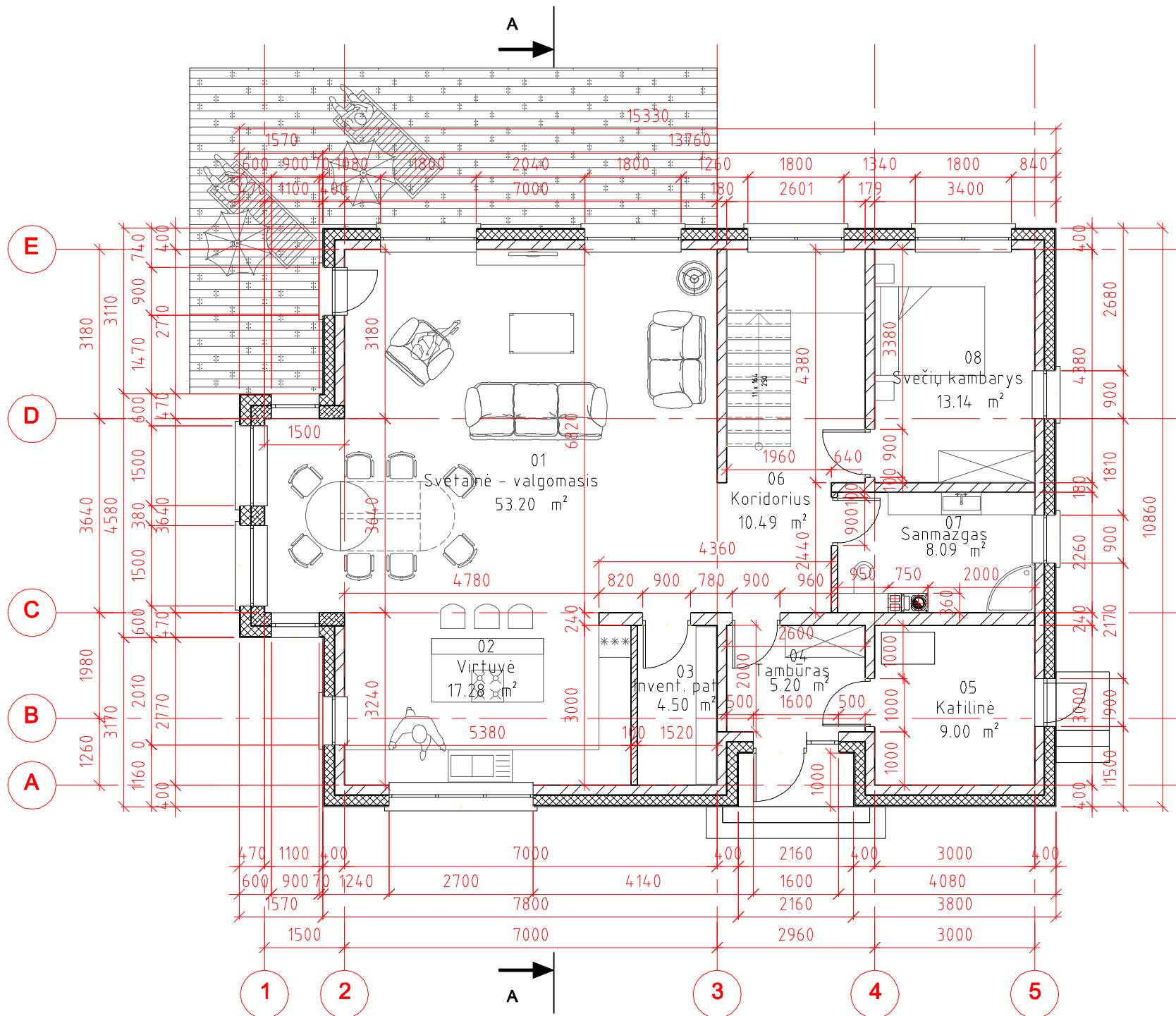

Pirmo aukšto planas M1:100

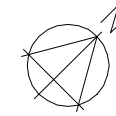

SUTARTINIAI ŽYMĖJIMAI

- 180-240 mm Arko blokeliai
- 120 mm Arko blokeliai
- 250 mm silikatinių plytų mūras
- 200 mm polistireninio putplasčio šilumos izoliacija

PIRMO AUKŠTO PATALPŲ PLOTŲ ŽINIARAŠTIS

NUMERIS	PATALPOS PAVADINIMAS	PATALPOS PLOTAS (m²)	GYVENAMASIS PLOTAS (m²)	NAUDINGAS PLOTAS (m²)	PAGALBINIS PLOTAS (m²)
01	SVETAINĖ-VALGOMASIS	53,20	53,20	53,20	
02	VIRTUVĖ	17,28	17,28	17,28	
03	INVENTORIAUS PATALPA	4,50		4,50	4,50
04	TAMBŪRAS	5,20		5,20	5,20
05	KATILINĖ	9,00		9,00	9,00
06	KORIDORIUS	10,49		10,49	10,49
07	SANMAZGAS	8,09		8,09	8,09
08	SVEČIŲ KAMBARYS	13,14	13,14	13,14	
VISO:		120,90 m²	83,62 m²	120,90m²	37,28 m²

					OBJ: PAGALBINIO ŪKIO PASKIRTIES PASTATO (DARŽINĖS) REKONSTRAVIMO Į VIENO BUTO GYV. NAMŲ, ADRESU SALOS G. 2, JAKŠTAIČIŲ K., KUŽIŲ SEN., ŠIAULIŲ R. SAV., PROJEKTINIAI PASIŪLYMAI ADR: SALOS G. 2, JAKŠTAIČIŲ K., KUŽIŲ SEN., ŠIAULIŲ R. SAV.	
www.architektura-konstrukcijos.lt Dubijos g. 5-19, Šiauliai Tel. 8 615 44 690						
A 751	PV. ARCH.	A. ADOMAITIENĖ	2018-06		LAIDA 0	
	ARCH.	M. REIZGEVIČIUS	2018-06			
UŽSAKOVAS: TOMAS SAVICKAS					LAPAS 2	LAPŲ 8
					1809-PP-01-BD	

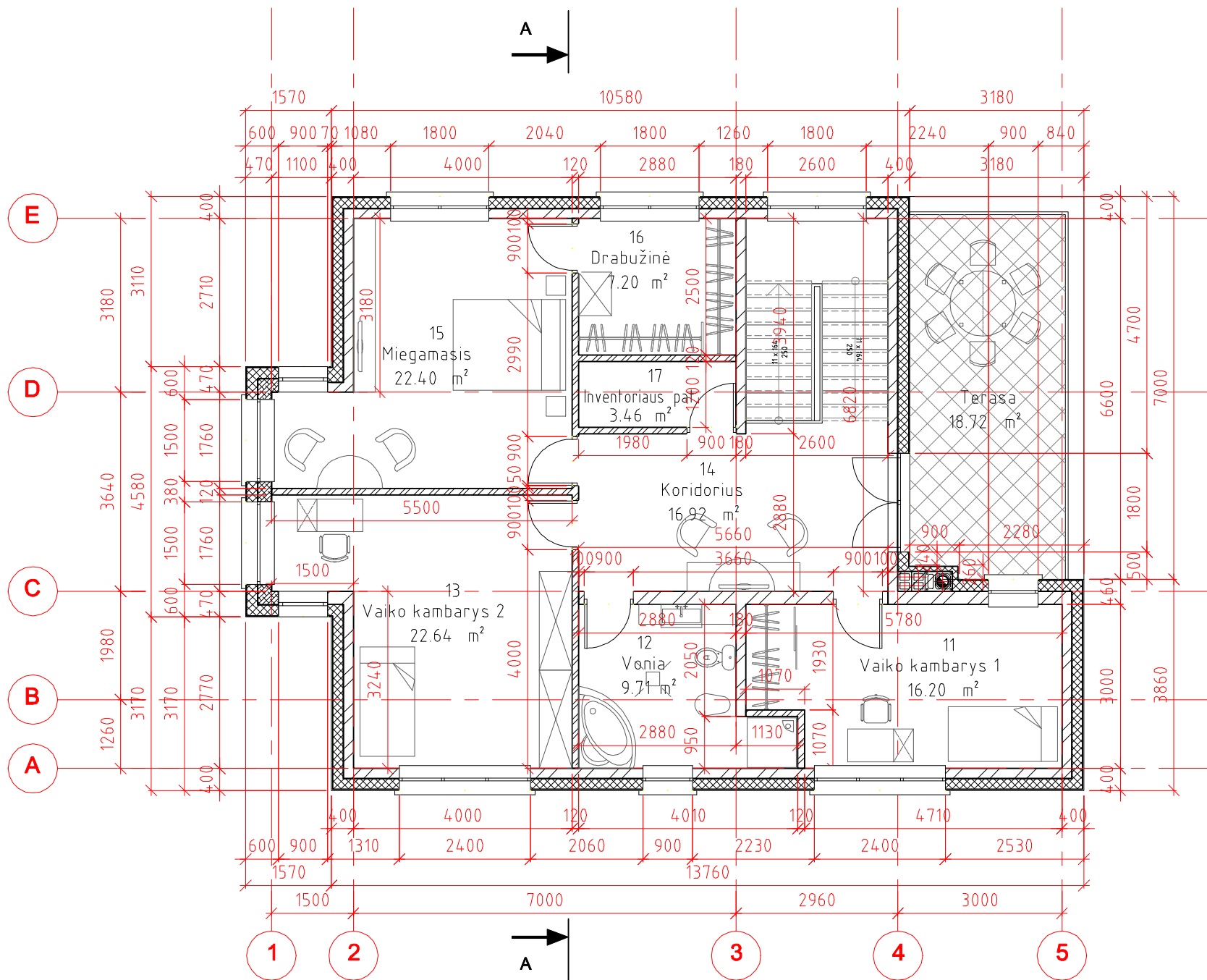

Antro aukšto planas M1:100



SUTARTINIAI ŽYMĖJIMAI

- 180 mm Arko blokeliai
- 120 mm Arko blokeliai
- 200 mm polistireninio putplasčio šilumos izoliacija

ANTRO AUKŠTO PATALPŲ PLOTŲ ŽINIARAŠTIS					
NUMERIS	PATALPOS PAVADINIMAS	PATALPOS PLOTAS (m²)	GYVENAMASIS PLOTAS (m²)	NAUDINGAS PLOTAS (m²)	PAGALBINIS PLOTAS (m²)
11	VAIKO KAMBARYS 1	16,20	16,20	16,20	
12	VONIA	9,71		9,71	9,71
13	VAIKO KAMBARYS 2	22,64	22,64	22,64	
14	KORIDORIUS	16,92		16,92	16,92
15	MIEGAMASIS	22,40	22,40	22,40	
16	DRABUŽINĖ	7,20		7,20	7,20
17	INVENTORIAUS PATALPA	3,46		3,46	3,46
VISO:		98,53 m²	61,24 m²	98,53 m²	37,29 m²

					OBJ: PAGALBINIO ŪKIO PASKIRTIES PASTATO (DARŽINĖS) REKONSTRAVIMO Į VIENO BUTO GYV. NAMŲ ADRESU SALOS G. 2, JAKŠTAIČIŲ K., KUŽIŲ SEN., ŠIAULIŲ R. SAV., PROJEKTINIAI PASIŪLYMAI ADR: SALOS G. 2, JAKŠTAIČIŲ K., KUŽIŲ SEN., ŠIAULIŲ R. SAV.	
www.architektura-konstrukcijos.lt Dubijos g. 5-19, Šiauliai Tel. 8 615 44 690						
A 751	PV. ARCH.	A. ADOMAITIENĖ	2018-06		ANTRO AUKŠTO PLANAS, M1:100	LAIDA
	ARCH.	M. REIZGEVIČIUS	2018-06			0
UŽSAKOVAS: TOMAS SAVICKAS					1809-PP-01-BD	
					LAPAS	LAPŲ
					3	8

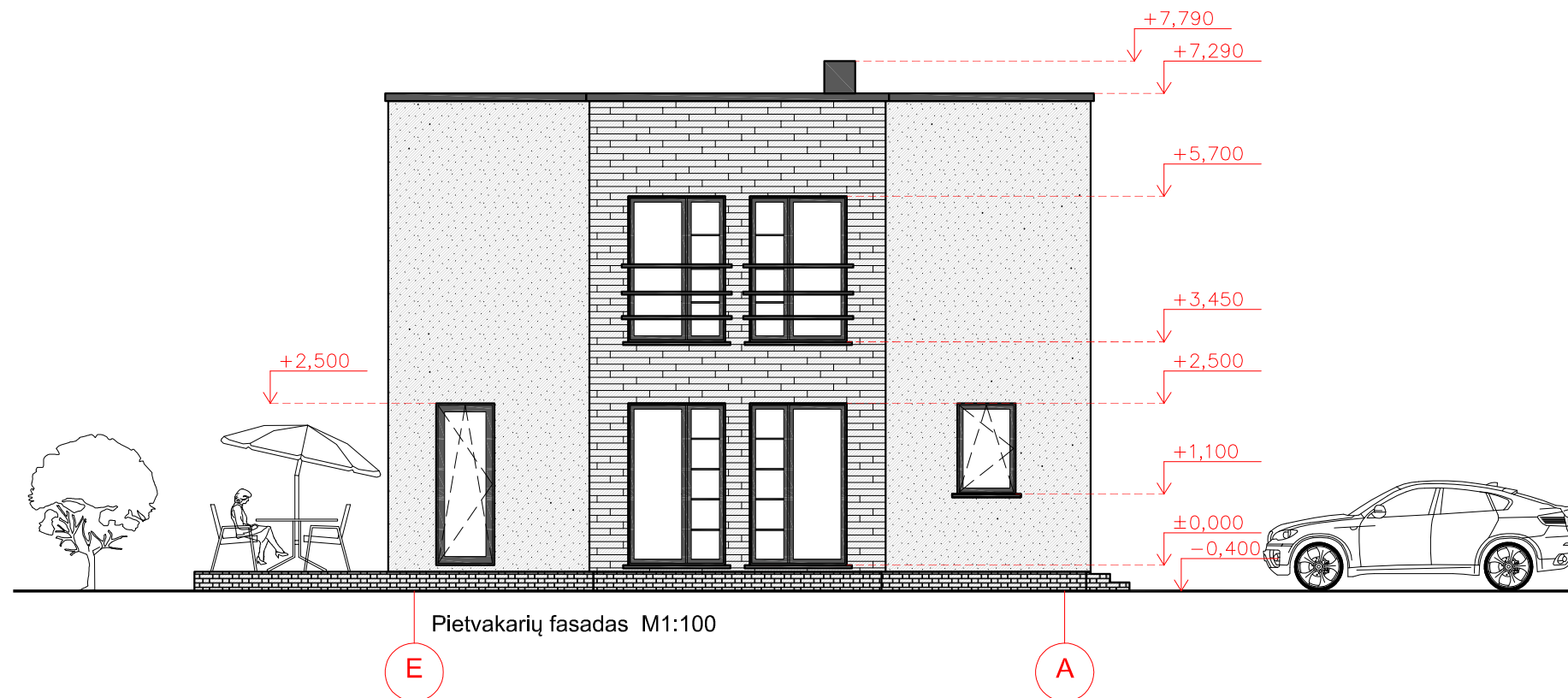
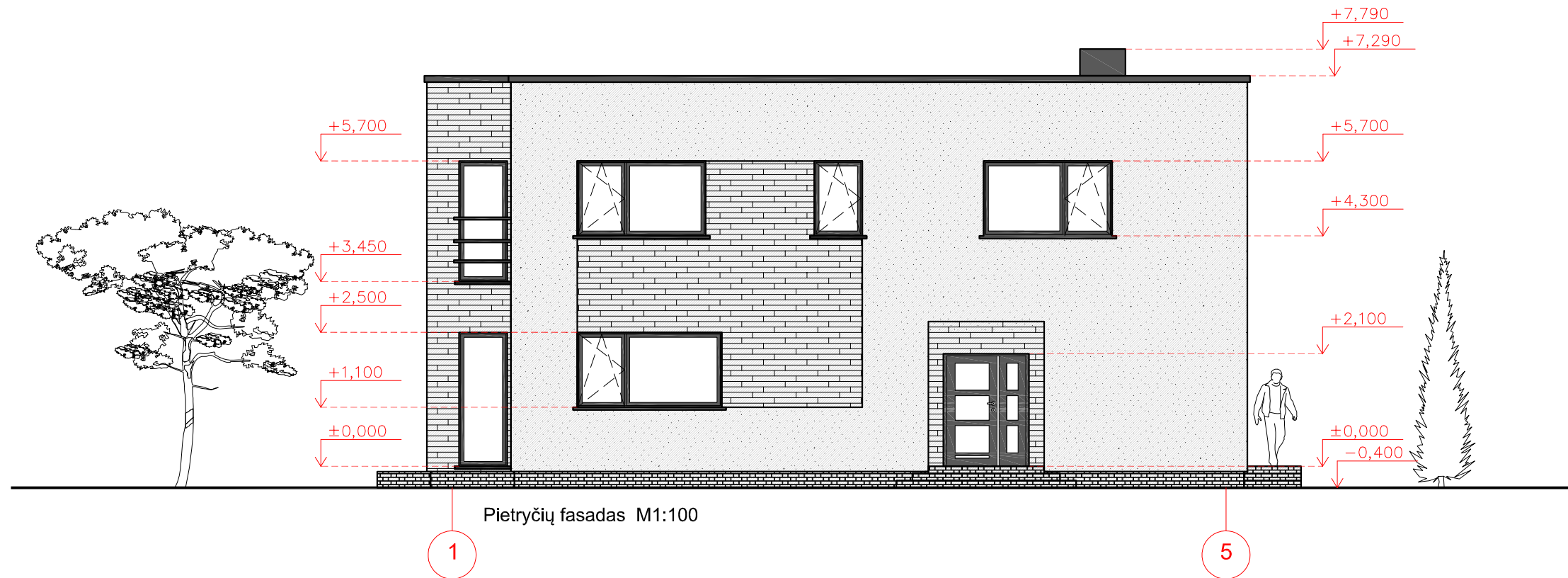

SUTARTINIS ŽYMEJIMAS

ŽYMĖJIMAS	PAVADINIMAS
	SKARDOS DANGA
	DEKORATYVINIO TINKO, DAŽYTO FASADINIAIS DAŽAIS APDAILA
	APDAILA LAKŠTINE DANGA CEDRAL AR ANALOGIŠKA
	APDAILA KLINKERINĖMIS PLYTELĖMIS

PASTABA: SPALVAS IR APDAILOS TIPĄ DERINTI SU PROJEKTO AUTORIUMI

 www.architektura-konstrukcijos.lt Dubijos g. 5-19, Šiauliai Tel. 8 615 44 690				OBJ: PAGALBINIO ŪKIO PASKIRTIES PASTATO (DARŽINĖS) REKONSTRAVIMO Į VIENO BUTO GYV. NAMĄ, ADRESU SALOS G. 2, JAKŠTAIČIŲ K., KUŽIŲ SEN., ŠIAULIŲ R. SAV., PROJEKTINIAI PASIŪLYMAI	
				ADR: SALOS G. 2, JAKŠTAIČIŲ K., KUŽIŲ SEN., ŠIAULIŲ R. SAV.	
A 751	PV. ARCH.	A. ADOMAITIENĖ	2018-06	 PIETRYČIŲ IR PIETVAKARIŲ FASADAI, M1:100	LAIDA
	ARCH.	M. REIZGEVIČIUS	2018-06		0
UŽSAKOVAS: TOMAS SAVICKAS				1809-PP-01-BD	LAPAS LAPŲ
				4	8

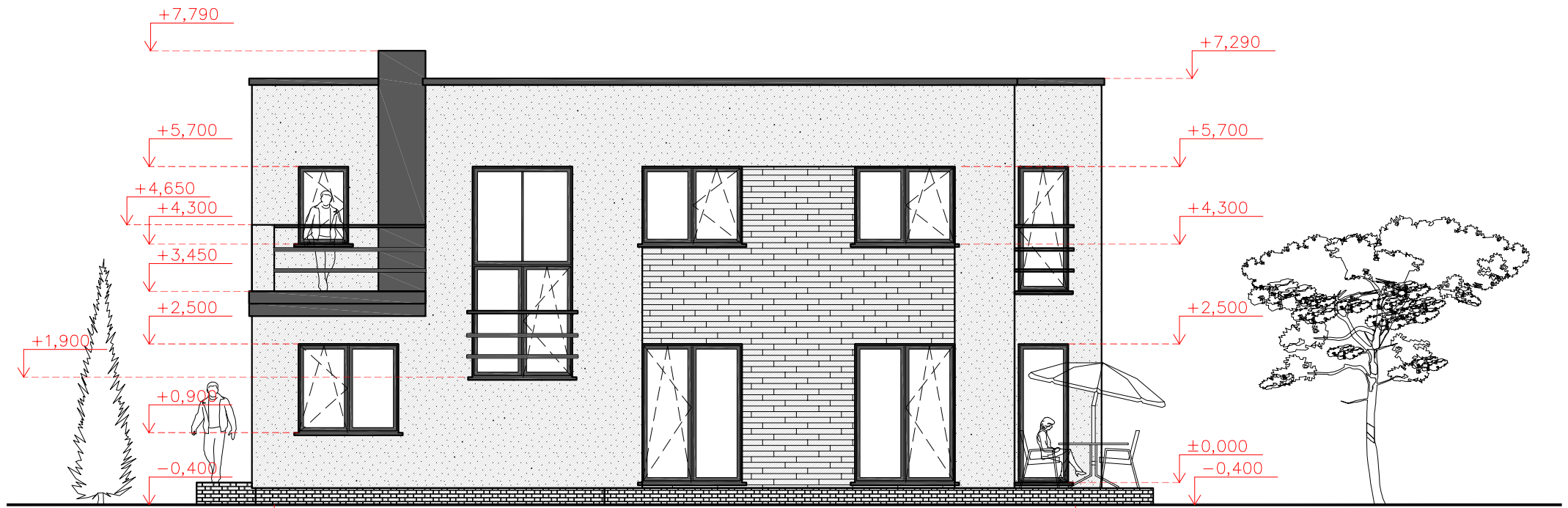

Šiaurės vakarų fasadas M1:100

5

1

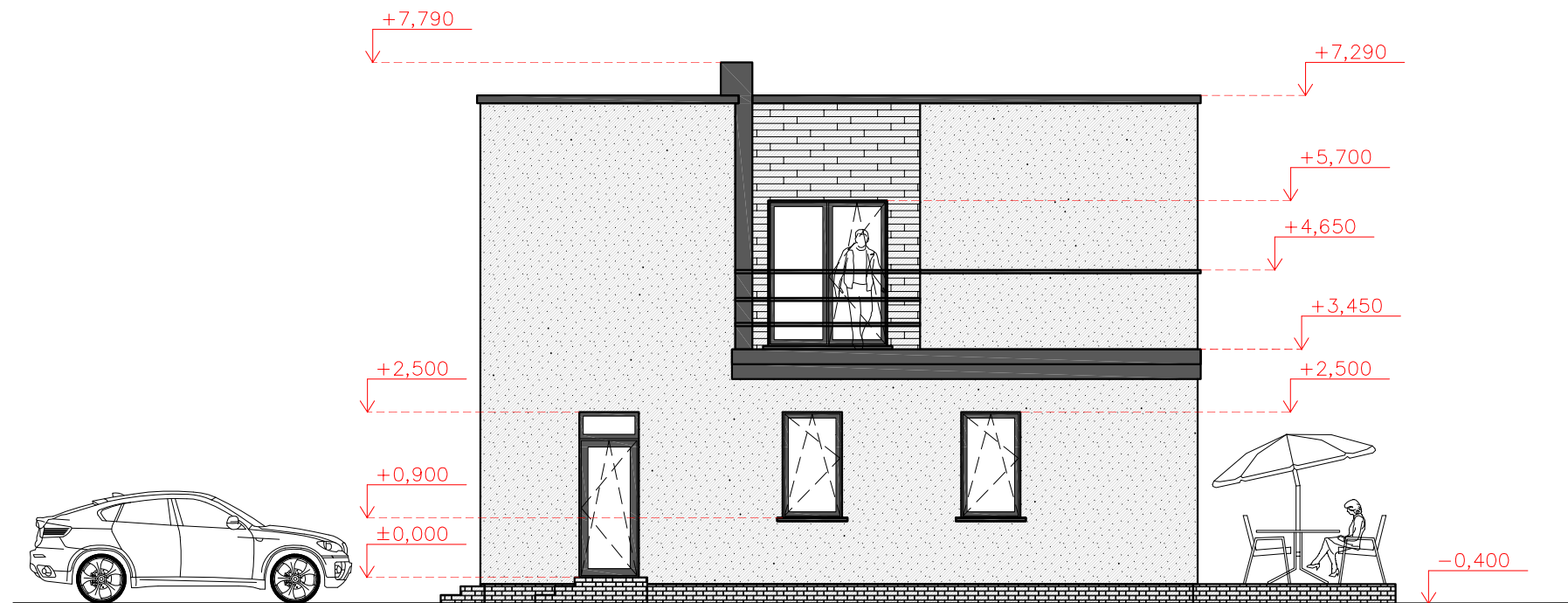





Šiaurės rytų fasadas M1:100

A

E

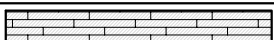
SUTARTINIS ŽYMEJIMAS

ŽYMĖJIMAS	PAVADINIMAS
	SKARDOS DANGA
	DEKORATYVINIO TINKO, DAŽYTO FASADINIAIS DAŽAIS APDAILA
	APDAILA LAKŠTINE DANGA CEDRAL AR ANALOGIŠKA
	APDAILA KLINKERINĖMIS PLYTELĖMIS

PASTABA: SPALVAS IR APDAILOS TIPĄ DERINTI SU PROJEKTO AUTORIUMI

 www.architektura-konstrukcijos.lt Dubijos g. 5-19, Šiauliai Tel. 8 615 44 690				
A 751	PV. ARCH.	A. ADOMAITIENĖ	2018-06	
	ARCH.	M. REIZGEVIČIUS	2018-06	
UŽSAKOVAS: TOMAS SAVICKAS				

OBJ: PAGALBINIO ŪKIO PASKIRTIES PASTATO (DARŽINĖS) REKONSTRAVIMO Į VIENO BUTO GYV. NAMĄ, ADRESU SALOS G. 2, JAKŠTAIČIŲ K., KUŽIŲ SEN., ŠIAULIŲ R. SAV., PROJEKTINIAI PASIŪLYMAI				LAIDA
ADR: SALOS G. 2, JAKŠTAIČIŲ K., KUŽIŲ SEN., ŠIAULIŲ R. SAV.				0
ŠIAURĖS VAKARŲ IR ŠIAURĖS RYTŲ FASADAI, M1:100				LAPAS
1809-PP-01-BD				LAPŲ
				5
				8

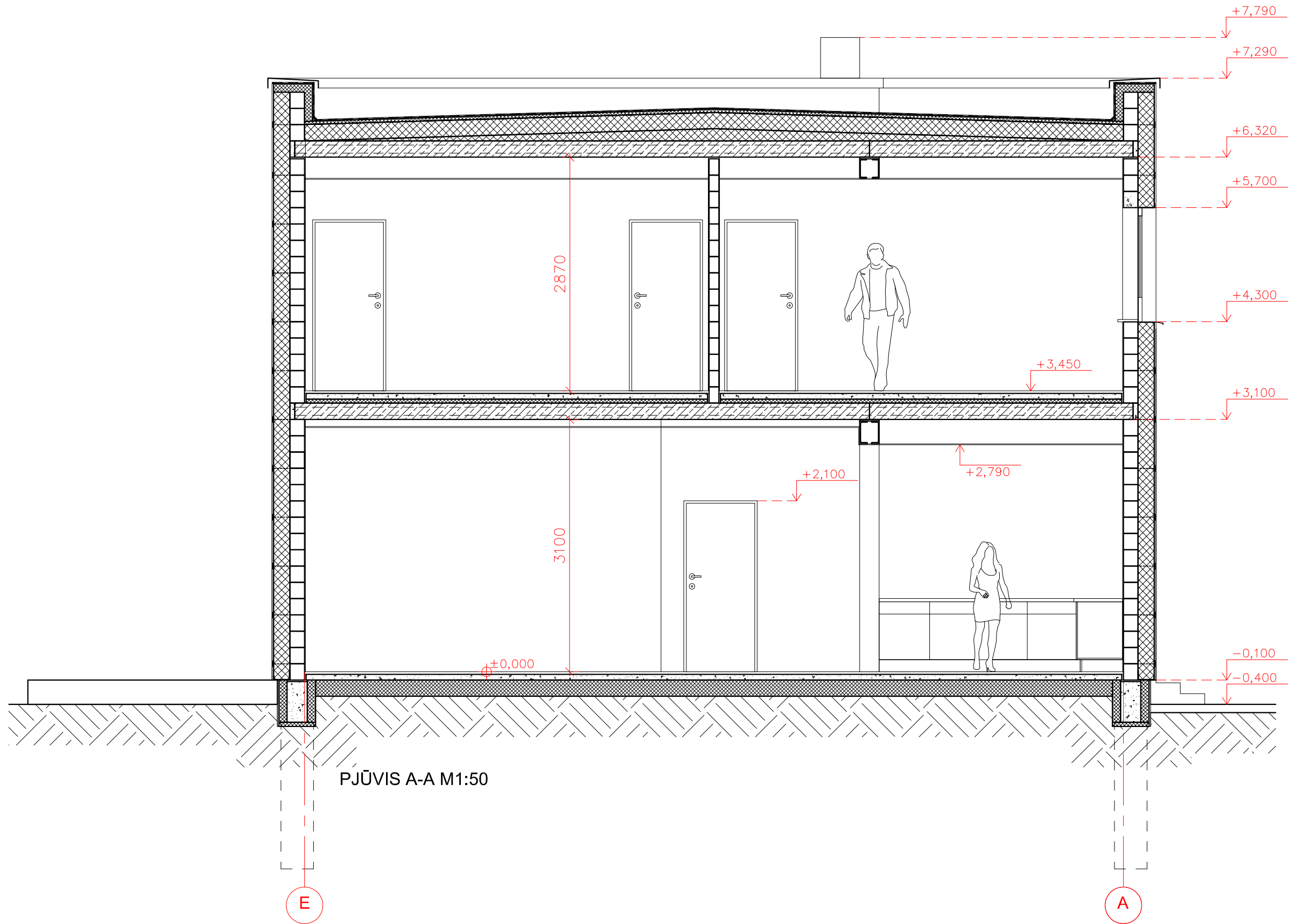

PJŪVIS A-A M1:50

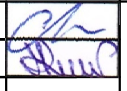
 www.architektura-konstrukcijos.lt Dubijos g. 5-19, Šiauliai Tel. 8 615 44 690					OBJ: PAGALBINIO ŪKIO PASKIRTIES PASTATO (DARŽINĖS) REKONSTRAVIMO Į VIENO BUTO GYV. NAMĄ, ADRESU SALOS G. 2, JAKŠTAIČIŲ K., KUŽIŲ SEN., ŠIAULIŲ R. SAV., PROJEKTINIAI PASIŪLYMAI ADR: SALOS G. 2, JAKŠTAIČIŲ K., KUŽIŲ SEN., ŠIAULIŲ R. SAV.		
A 751	PV. ARCH.	A. ADOMAITIENĖ	2018-06		PJŪVIS A-A, M1:50	LAI DA	0
	ARCH.	M. REIZGEVIČIUS	2018-06			LAPAS	LAPŲ
UŽSAKOVAS: TOMAS SAVICKAS					1809-PP-01-BD	6	8



1 pav. VAIZDAS IŠ PIETŲ PUSĖS



2 pav. VAIZDAS IŠ RYTŲ PUSĖS



3 pav. VAIZDAS IŠ VAKARŲ PUSĖS



4 pav. VAIZDAS IŠ ŠIAURĖS PUSĖS

 www.architektura-konstrukcijos.lt Dubijos g. 5-19, Šiauliai Tel. 8 615 44 690					OBJ: PAGALBINIO ŪKIO PASKIRTIES PASTATO (DARŽINĖS) REKONSTRAVIMO Į VIENO BUTO GYV. NAMĄ, ADRESU SALOS G. 2, JAKŠTAIČIŲ K., KUŽIŲ SEN., ŠIAULIŲ R. SAV., PROJEKTINIAI PASIŪLYMAI ADR: SALOS G. 2, JAKŠTAIČIŲ K., KUŽIŲ SEN., ŠIAULIŲ R. SAV.		LAIDA	
							0	
A 751	PV. ARCH.	A. ADOMAITIENĖ	2018-06		PASTATO VIZUALIZACIJOS 1		LAPAS	LAPŲ
	ARCH.	M. REIZGEVIČIUS	2018-06		1809-PP-01-BD	7	8	
UŽSAKOVAS: TOMAS SAVICKAS								



5 pav. VAIZDAS PO PASTATO REKONSTRAVIMO



6 pav. VAIZDAS PRIEŠ PASTATO REKONSTRAVIMĄ

				OBJ: PAGALBINIO ŪKIO PASKIRTIES PASTATO (DARŽINĖS) REKONSTRAVIMO Į VIENO BUTO GYV. NAMĄ, ADRESU SALOS G. 2, JAKŠTAIČIŲ K., KUŽIŲ SEN., ŠIAULIŲ R. SAV., PROJEKTINGAI PASIŪLYMAI ADR: SALOS G. 2, JAKŠTAIČIŲ K., KUŽIŲ SEN., ŠIAULIŲ R. SAV.		
www.architektura-konstrukcijos.lt Dubijos g. 5-19, Šiauliai Tel. 8 615 44 690				PASTATO VIZUALIZACIJOS 2		LAIDA
A 751	PV. ARCH.	A. ADOMAITIENĖ	2018-06			
	ARCH.	M. REIZGEVIČIUS	2018-06			
UŽSAKOVAS: TOMAS SAVICKAS				1809-PP-01-BD		LAPAS
						LAPŲ
				8	8	