

# PROJEKTINIAI PASIŪLYMAI



---

OBJEKTAS **DVIEJŲ BUTŲ GYVENAMASIS NAMAS. UŽUDVARIONIŲ K., AVIŽIENIŲ SEN., VILNIAUS R. SAV. SKLYPO KAD. NR.: 4103/0300:305 STATYBOS PROJEKTAS.**  
(Sklypo kad. nr. 4103/0300:305)

STADIJA **PP**

UŽSAKOVAS **A.S.**

---

Pareigos	Vardas, pavardė	Parašas
At. Nr. A2108, Projekto vadovas	Gytautas Mikeliūnas	
Architektas	Justas Židelis	
Užsakovas	A. S.	<b>PRITARIU</b>

**DVIEJŲ BUTŲ GYVENAMASIS NAMAS. UŽUDVARIONIŲ K., AVIŽIENIŲ SEN.,  
VILNIAUS R. SAV. SKLYPO KAD. NR.: 4103/0300:305 STATYBOS PROJEKTAS.**  
(Sklypo kad. nr. 4103/0300:305)

**PROJEKTO DOKUMENTŲ SUDĖTIES ŽINIARAŠTIS**

<b>Bylos nr.</b>	<b>Pavadinimas</b>	<b>Puslapiai</b>
	Projekto dokumentų sudėties žiniaraštis	1
	Projektinių pasiūlymų aiškinamasis raštas	2-3
	Techniniai rodikliai	4
	Sklypo planas	5
	Pirmo aukšto planas	6
	Antro aukšto planas	7
	Fasadai tarp ašių A-B, B-A;	8
	Fasadai tarp ašių 5-1, 1-5;	9
	Stogo planas	10
	Pjūviai 1-1, 2-2;	11
	Vizualizacijos	12
	Pridedami dokumentai	13

# AIŠKINAMASIS RAŠTAS

## STATINIO PROJEKTO PAVADINIMAS

Dviejų butų gyvenamasis namas. Užudvarionių k., Avižienių sen., Vilniaus r. sav. Sklypo kad. nr.: 4103/0300:305 statybos projektas.

## STATYBOS VIETA

Užudvarionių k., Avižienių sen., Vilniaus r. sav. Sklypo kad. nr.: 4103/0300:305

## DVIBUČIO GYVENAMJO NAMO PROJEKTO RENGIMO PAGRINDAS

Namo projektiniai pasiūlymai rengiami, vadovaujantis:

- specialiaisiais architektūros reikalavimais;
- 2001-06-11 Vilniaus rajono savivaldybės valdybos sprendimu Nr. 407 patvirtintu detaliuoju planu;
- Vilniaus rajono savivaldybės ir užsakovo patvirtinta projektavimo užduotimi.;
- Kitais dokumentais.

## ESAMA SITUACIJA

**Teritorija, reljefas.** Sklypo reljefo paviršiaus altitudės sklype kinta 191,00 – 192,70 m ribose. Gyvenamosios paskirties pastato nulinė altitudė yra +192.20.

**Gretimos teritorijos, transporto tinklas – keliai, gatvės.** Naujai projektuojamas pastatas yra greta kitų gyvenamosios paskirties sklypų. Patekimas į sklypą planuojamas per servitutą, kuris jungiasi su Liepų g.

**Šalia sklypo esantis užstatymas.** Greta sklypo esančios teritorijos užstatytos gyvenamosios paskirties statiniais, dalis sklypų yra neužstatyta.

**Žemės sklypas.** Adresas: Užudvarionių k., Avižienių sen., Vilniaus r. sav. Sklypo kad. nr.: 4103/0300:305. Plotas: 2836 kv. m.(0.2836 ha)

**Pagrindinė tikslinė žemės naudojimo paskirtis:** kita.

**Naudojimo būdas:** Gyvenamosios teritorijos.

**Servitutai:** kelio servitutas(tarnaujantis).

## PAŽINTINIAI PASTATO DUOMENYS

**Statinio pavadinimas.** Gyvenamosios paskirties (dviejų butų) pastatas.

**Statybos geografinė vieta.** Sklypas yra vienbučių ir dvibučių gyvenamųjų pastatų teritorijoje.

**Statybos paskirtis.** Gyvenamosios paskirties (dviejų butų) pastatas.

**Statybos rūšis.** Nauja statyba.

**Statinio kategorija.** Neypatingas.

**Energinio efektyvumo klasė** – A.

**Stogas** – dvišlaitis.

## SKLYPO SUTVARKYMO SPRENDINIAI

**Projektuojamo statinio išdėstymas sklype.** Pastatas projektuojamas šiaurinėje sklypo dalyje, laikantis detaliojo plano nustatytų reikalavimų. Privažiavimas, priėjimas iki statinio numatytas trinkelį danga.

**Projektuojami privažiavimai, keliai, takai, aikštelės.** Įvažiavimas į sklypą projektuojamas iš vakarinės sklypo pusės, naudojantis servitutu, kuris veda į Liepų gatvę. Privažiavimas nuo kelio iki statinio užtikrinamas trinkelį danga. Automobilio stovėjimo vietos (6 vnt.) numatytos greta pastato, garaže.

**Projektuojamos dangos, tvoros, vartai.** Priėjimui prie pastato projektuojama trinkelį danga. Sklypą planuojama aptverti nauja tvora.

**Sklypo vertikalus planavimas, paviršių formavimas.** Pačiame sklype esantys paviršių lygiai nekeičiami.

**Sklypo apželdinimas.** Sklypo genplano sprendiniuose numatomi apželdinimo sprendiniai – veja.

## ARCHITEKTŪRA

Proj. dviejų butų gyvenamojo namo planinė schema atspindi pagrindinę pastato funkciją – gyvenamąją (dviejų butų). Projektuojamas dviejų aukštų pastatas, skirtas gyventi dviems šeimoms.

Buto nr. 1 pirmame aukšte projektuojama katilinė, tambūras, garažas dviem automobilio vietom, san.mazgas, svetainė su virtuve, priešpirtis, sauna, san. mazgas, laiptai į antrąjį aukštą. Antrame aukšte – holas, miegamieji kambariai, rūbinė, san. mazgas.

Buto nr. 2 pirmame aukšte projektuojama katilinė, tambūras, garažas dviem automobilio vietom, san.mazgas, svetainė su virtuve, priešpirtis, sauna, san. mazgas, laiptai į antrąjį aukštą. Antrame aukšte – holas, miegamieji kambariai, rūbinė, san. mazgas.

Namo pamatai – gelžbetoniniai. Sienos – mūrinės, su šilumos izoliacija. Pastato stogas – šlaitinis, apšiltintas šilumos izoliacija, danga – skarda. Vidaus pertvaros – mūrinės arba gipso kartono pertvaros. Lietaus vandens nuvedimas – išoriniais latakais ir lietvamzdžiais, surenkamas ir nuvedamas į nuotekų šulinį. Pastato fasadai – daugiakampiai. Pastato aukštis – 8.00 m. Langai - plastikiniai, su stiklo paketais. Durys – aliumininės, su stiklo paketais.

Namo apdaila parenkama nekontrastuojanti su aplinka. Fasadai tinkuojami. Projektuojamo namo architektūra neišsiskiria iš aplinkos, nesukuria kraštovaizdyje naujos dominantės.

## TECHNINIAI RODIKLIAI

Objektas:

**DVIEJŲ BUTŲ GYVENAMASIS NAMAS. UŽUDVARIONIŲ K., AVIŽIENIŲ SEN.,  
VILNIAUS R. SAV. SKLYPO KAD. NR.: 4103/0300:305 STATYBOS PROJEKTAS.**

(Sklypo kad. nr. 4103/0300:305)

### TECHNINIAI RODIKLIAI

Pavadinimas	Mato vienetas	
<b>1. SKLYPAS</b> Kad. Nr. 4162/0200:1010		
1.1. Sklypo plotas	m <sup>2</sup>	2836
1.2. Sklypo užstatymo intensyvumas	%	14
1.3. Sklypo užstatymo tankumas	%	15
<b>2. PROJ. DVIBUTIS GYVENAMASIS NAMAS</b>		
2.1. Gyvenamosios paskirties (dviejų butų) pastato rodikliai		
2.2. Pastato bendras plotas	m <sup>2</sup>	397,38
2.3. Pastato naudingas plotas	m <sup>2</sup>	397,38
2.4. Pastato tūris	m <sup>3</sup>	4500
2.5. Aukštų skaičius	vnt	2
2.6. Pastato aukštis	m	8.00
2.7. Butų skaičius (gyvenamajame name), iš jų:	vnt.	2
2.7.1. 1 kambario	vnt.	-
2.7.2. 2 ir daugiau kambarių	vnt.	2
2.8. pastato (patalpų) akustinio komforto sąlygų klasė		C
2.9. energinio naudingumo klasė		A
2.10. atitvarų šilumos perdavimo koeficientas:		
2.10.1. sienų	W/ m <sup>2</sup> K	0.12
2.10.2. langų	W/ m <sup>2</sup> K	1.00
2.10.3. denginio	W/ m <sup>2</sup> K	0.10

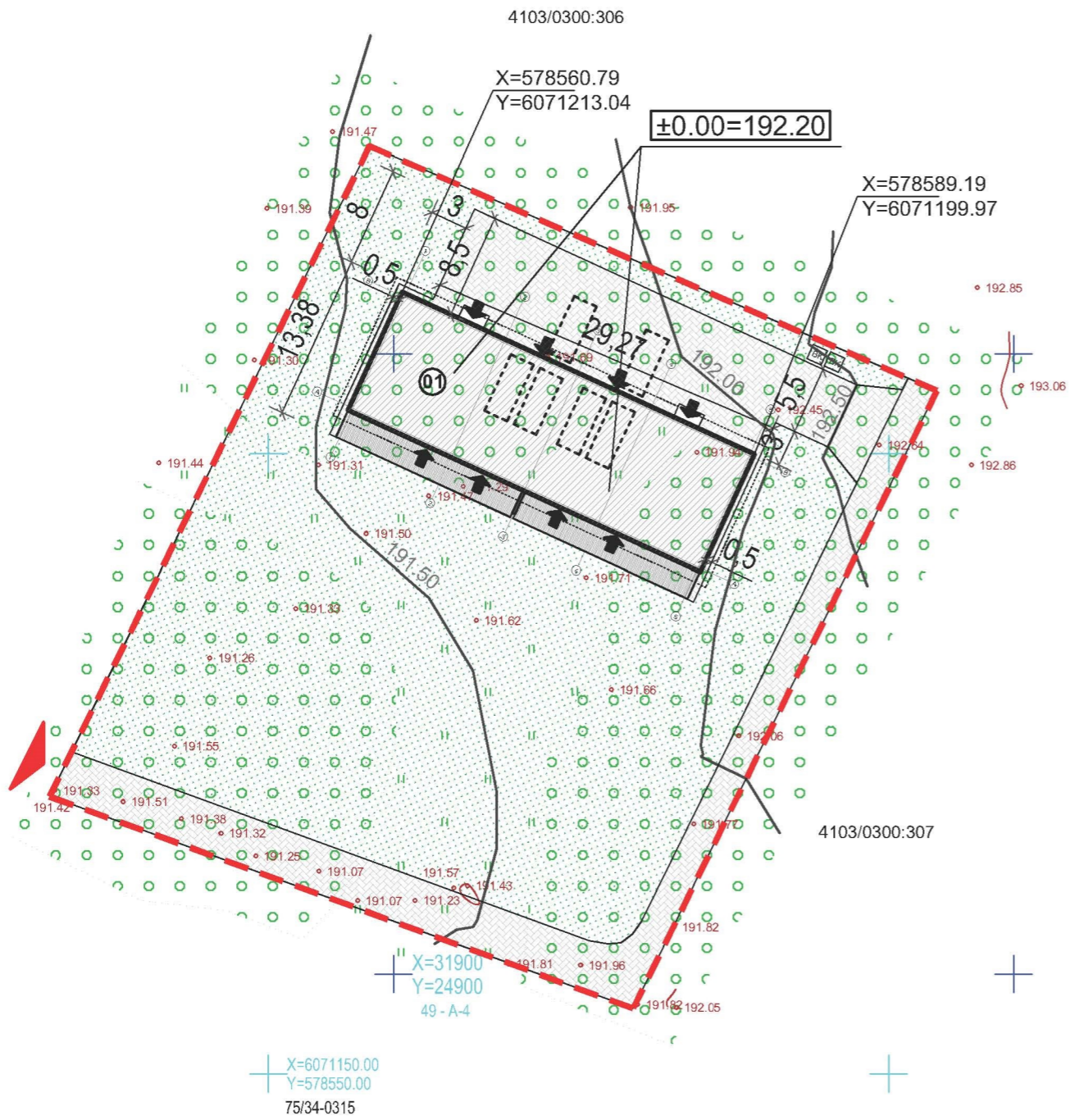

PAVADINIMAS	
<b>1. SKLYPAS</b> (Kad Nr: 4103/0300:305;)	
1.1. Sklypo plotas	2836 m <sup>2</sup>
1.2. Sklypo užstatymo intensyvumas	14%
1.3. Sklypo užstatymo tankumas	15%

2.1. Projektuojamas dvibutis gyvenamasis namas <span style="float: right;">01</span>	
2.1.1. Pastato bendras plotas	397.38 m <sup>2</sup>
2.1.2. Pastato naudingas plotas	397.38 m <sup>2</sup>
2.1.3. Pastato tūris	4500 m <sup>3</sup>
2.1.4. Aukštų skaičius	2
2.1.5. Pastato aukštis	8.00 m
2.1.6. Butų skaičius (gyvenamajame name), iš jų:	2
2.1.7.1. 1 kambario	-
2.1.7.2. 2 ir daugiau kambarių	2
2.1.8. Patalpų akustinio komforto sąlygų kl.	C
2.1.9. Energinio naudingumo klasė	A
2.1.10. Atitvarų šilumos perdavimo koeficient.	
2.1.10.1. sienų	0.12 W/(m <sup>2</sup> k)
2.1.10.2. langų	1.00 W/(m <sup>2</sup> k)
2.1.10.3. denginio	0.10 W/(m <sup>2</sup> k)

SUTARTINIAI ŽYMĖJIMAI

	Aukščio izohipsė
	Sklypo ribos
	Projektuojamas dvibutis gyvenamasis namas
	Įvažiavimas/išvažiavimas į sklypą
	Įėjimas/išėjimas į pastatą
	Buitinių atliekų konteineris
	Automobilių stovėjimo vietos - 6 vnt. (4 vietos garaže)
	Želdiniai/veja - 1791m <sup>2</sup>
	Trinkelė danga - 637m <sup>2</sup>

Objektas	Numero topografinėje informacijoje sistemoje	Vilniaus raj.sav., Uždvarionių k., 4103/0300:0305		
Koordinatų sistema: LKS-94		Aukščių sistema: LAS07		
UAB "Geonika" www.geonika.lt info@geonika.lt +370-699-35632 Pergalės 9B, Elektrėnai		Kvalifikacijos pažymėjimo Nr. 1GKV-527		
		Vardas Pavardė	Parašas	Data
		Nikolaj Nikiforov		2017 09

ATESTATO NR.				Objektas:	DVIEJŲ BUTŲ GYVENAMASIS NAMAS. PRIEŠPROJEKTINIAI PASIŪLYMAI	
At. Nr. A2108	PAREIGOS	V.PAVARDĖ	PARAŠAS	Uždvarionių k., Avižienių sen., Vilniaus r. sav. Sklypo kad. nr.: 4103/0300:305. Statybos projektas		
-	PV	G.MIKELIŪNAS		Brėžinio pavadinimas:	Laida	
	ARCHITEKTAS	J.ŽIDELIS		SKLYPO PLANAS M 1:500	0	
Etapas				Brėžinio žymuo	Lapas Lapų	
PP	Užsakovas	A.S		017/02 - PP - SP - 01	1	8

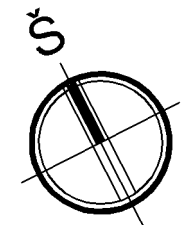
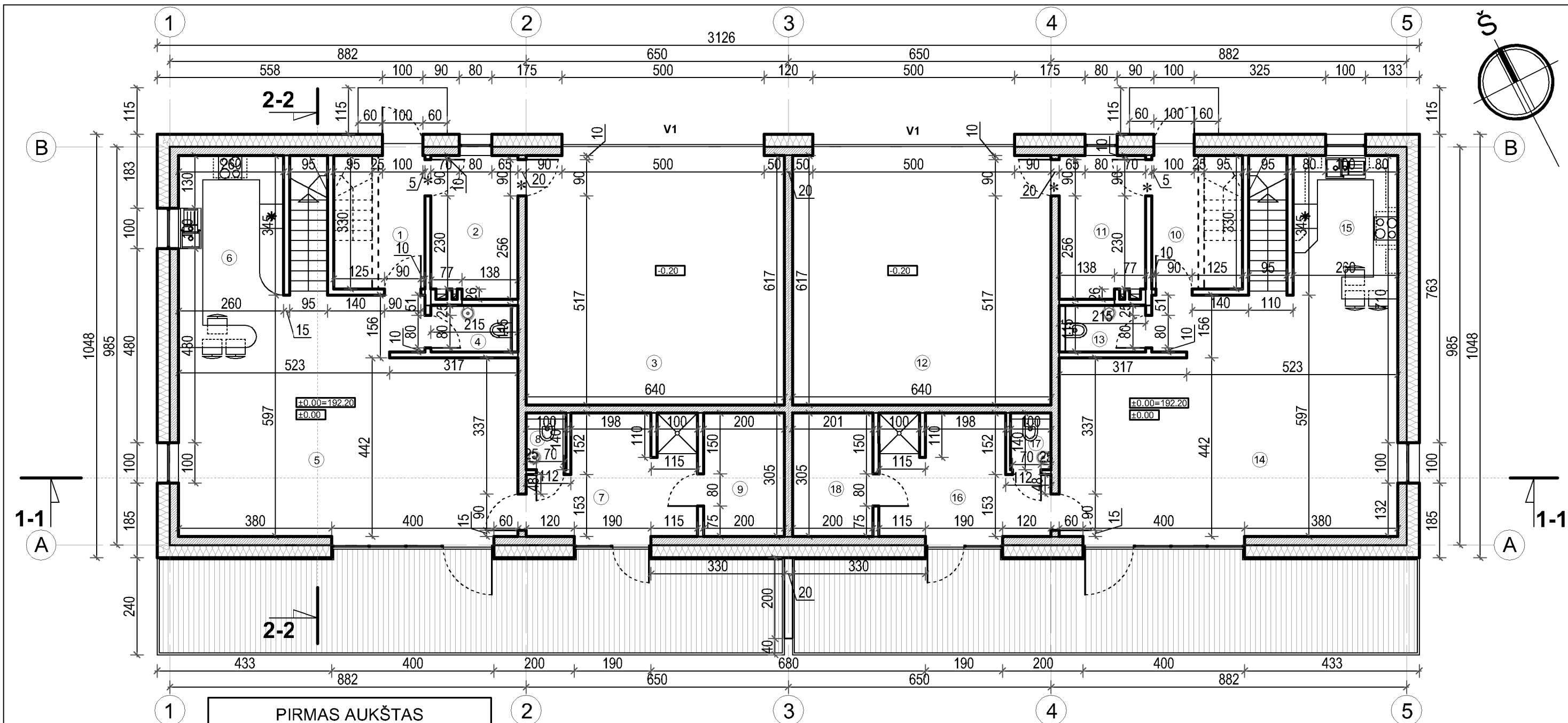

PIRMAS AUKŠTAS		
Nr.	Patalpos pavadinimas	Plotas
BUTAS 1		
1.	Tambūras	5.43 m <sup>2</sup>
2.	Katilinė	7.45 m <sup>2</sup>
3.	Garažas	39.49 m <sup>2</sup>
4.	San. mazgas	2.47 m <sup>2</sup>
5.	Svetainė	46.44 m <sup>2</sup>
6.	Virtuvė	8.97 m <sup>2</sup>
7.	Priešpirtis	11.10 m <sup>2</sup>
8.	San. mazgas	1.40 m <sup>2</sup>
9.	Sauna	6.10 m <sup>2</sup>
Viso:		128.85 m <sup>2</sup>
BUTAS 2		
10.	Tambūras	5.43 m <sup>2</sup>
11.	Katilinė	7.45 m <sup>2</sup>
12.	Garažas	39.49 m <sup>2</sup>
13.	San. mazgas	2.47 m <sup>2</sup>
14.	Svetainė	46.44 m <sup>2</sup>
15.	Virtuvė	8.97 m <sup>2</sup>
16.	Priešpirtis	11.10 m <sup>2</sup>
17.	San. mazgas	1.40 m <sup>2</sup>
18.	Pirtis	6.10 m <sup>2</sup>
Viso:		128.85 m <sup>2</sup>
Bendras aukšto plotas:		257.70 m <sup>2</sup>

ANTRAS AUKŠTAS		
Nr.	Patalpos pavadinimas	Plotas
BUTAS 1		
1.	Holas/Koridorius	8.73 m <sup>2</sup>
2.	San. mazgas	10.63 m <sup>2</sup>
3.	Rūbinė	3.23 m <sup>2</sup>
4.	Kambarys 1	18.50 m <sup>2</sup>
5.	Kambarys 2	15.91 m <sup>2</sup>
6.	Kambarys 3	12.76 m <sup>2</sup>
Viso:		69.76 m <sup>2</sup>
BUTAS 2		
7.	Holas/Koridorius	8.73 m <sup>2</sup>
8.	San. mazgas	10.63 m <sup>2</sup>
9.	Rūbinė	5.98 m <sup>2</sup>
10.	Kambarys 4	15.91 m <sup>2</sup>
11.	Kambarys 5	15.91 m <sup>2</sup>
12.	Kambarys 6	12.76 m <sup>2</sup>
Viso:		69.92 m <sup>2</sup>
Bendras aukšto plotas:		139.68 m <sup>2</sup>
Bendras aukštų plotas:		397.38 m <sup>2</sup>

PASTABA:  
 1. MATMENYS NURODOMI CENTIMETRAIS  
 2. VISUS MATMENIS TIKRINTI VIETOJE.

	BLOKELIŲ MŪRAS (su apšiltinimu iš išorės)
	GIPSO-KARTONO PERTVAROS
	PILNAVIDURIŲ MOLIO PLYTŲ MŪRAS
*	UGNIAATSPARIOS DURYS EI 30

ATESTATO NR.				Objektas:	DVIEJŲ BUTŲ GYVENAMASIS NAMAS.	
					PRIEŠPROJEKTINGAI PASIŪLYMAI	
					Užduvarionių k., Avižienių sen., Vilniaus r. sav. Sklypo kad. nr.: 4103/0300:305. Statybos projektas	
At. Nr. A2108	PAREIGOS	V. PAVARDĖ	PARAŠAS	Brėžinio pavadinimas:	Laida	
	PV	G. MIKELIŪNAS			0	
	ARCHITEKTAS	J. ŽIDELIS			Lapas Lapų	
					2 8	
Etapas	Užsakovas			Brėžinio žymuo	017/02 - PP - SA - 01	
PP	A.S					

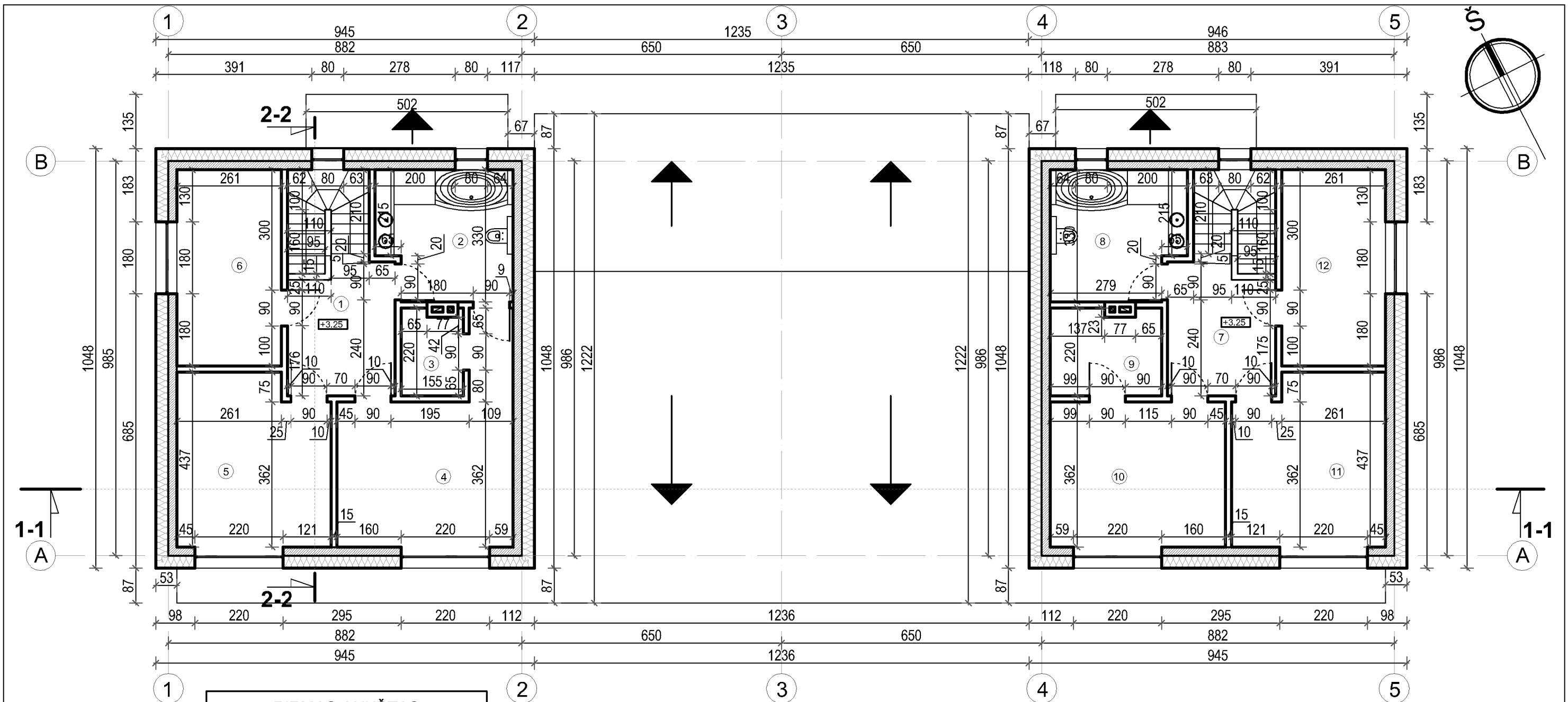

PIRMAS AUKŠTAS		
Nr.	Patalpos pavadinimas	Plotas
BUTAS 1		
1.	Tambūras	5.43 m <sup>2</sup>
2.	Katilinė	7.45 m <sup>2</sup>
3.	Garažas	39.49 m <sup>2</sup>
4.	San. mazgas	2.47 m <sup>2</sup>
5.	Svetainė	46.44 m <sup>2</sup>
6.	Virtuvė	8.97 m <sup>2</sup>
7.	Priešpirtis	11.10 m <sup>2</sup>
8.	San. mazgas	1.40 m <sup>2</sup>
9.	Sauna	6.10 m <sup>2</sup>
Viso:		128.85 m <sup>2</sup>
BUTAS 2		
10.	Tambūras	5.43 m <sup>2</sup>
11.	Katilinė	7.45 m <sup>2</sup>
12.	Garažas	39.49 m <sup>2</sup>
13.	San. mazgas	2.47 m <sup>2</sup>
14.	Svetainė	46.44 m <sup>2</sup>
15.	Virtuvė	8.97 m <sup>2</sup>
16.	Priešpirtis	11.10 m <sup>2</sup>
17.	San. mazgas	1.40 m <sup>2</sup>
18.	Pirtis	6.10 m <sup>2</sup>
Viso:		128.85 m <sup>2</sup>
Bendras aukšto plotas:		257.70 m <sup>2</sup>

ANTRAS AUKŠTAS		
Nr.	Patalpos pavadinimas	Plotas
BUTAS 1		
1.	Holas/Koridorius	8.73 m <sup>2</sup>
2.	San. mazgas	10.63 m <sup>2</sup>
3.	Rūbinė	3.23 m <sup>2</sup>
4.	Kambarys 1	18.50 m <sup>2</sup>
5.	Kambarys 2	15.91 m <sup>2</sup>
6.	Kambarys 3	12.76 m <sup>2</sup>
Viso:		69.76 m <sup>2</sup>
BUTAS 2		
7.	Holas/Koridorius	8.73 m <sup>2</sup>
8.	San. mazgas	10.63 m <sup>2</sup>
9.	Rūbinė	5.98 m <sup>2</sup>
10.	Kambarys 4	15.91 m <sup>2</sup>
11.	Kambarys 5	15.91 m <sup>2</sup>
12.	Kambarys 6	12.76 m <sup>2</sup>
Viso:		69.92 m <sup>2</sup>
Bendras aukšto plotas:		139.68 m <sup>2</sup>
Bendras aukštų plotas:		397.38 m <sup>2</sup>

	BLOKELIŲ MŪRAS (su apšiltinimu iš išorės)
	GIPSO-KARTONO PERTVAROS
	PILNAVIDURIŲ MOLIO PLYTŲ MŪRAS
*	UGNIAATSPARIOS DURYS EI 30

PASTABA:  
 1. MATMENYS NURODOMI CENTIMETRAIS  
 2. VISUS MATMENIS TIKRINTI VIETOJE.

ATESTATO NR.				Objektas:	DVIEJŲ BUTŲ GYVENAMASIS NAMAS. PRIEŠPROJEKTINIAI PASIŪLYMAI	
	PAREIGOS	V. PAVARDĖ	PARAŠAS	Užduvarionių k., Avižienių sen., Vilniaus r. sav. Sklypo kad. nr.: 4103/0300:305. Statybos projektas		
At. Nr. A2108	PV	G. MIKELIŪNAS		Brėžinio pavadinimas:	Laida	
	ARCHITEKTAS	J. ŽIDELIS		ANTRO AUKŠTO PLANAS M 1:100	0	
Etapas				Brėžinio žymuo	Lapas Lapų	
PP	Užsakovas	A.S.		017/02 - PP - SA - 02	3	8



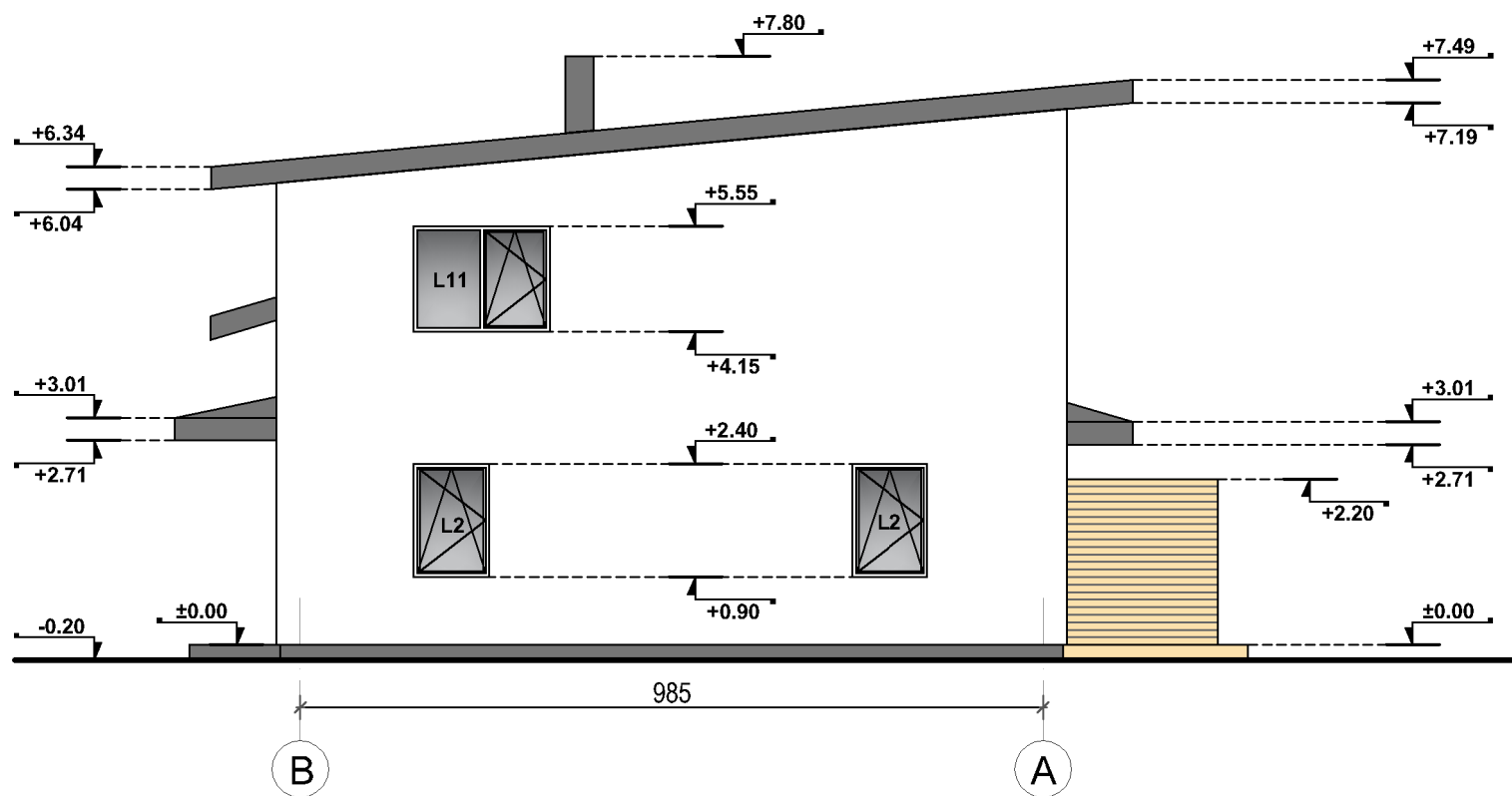
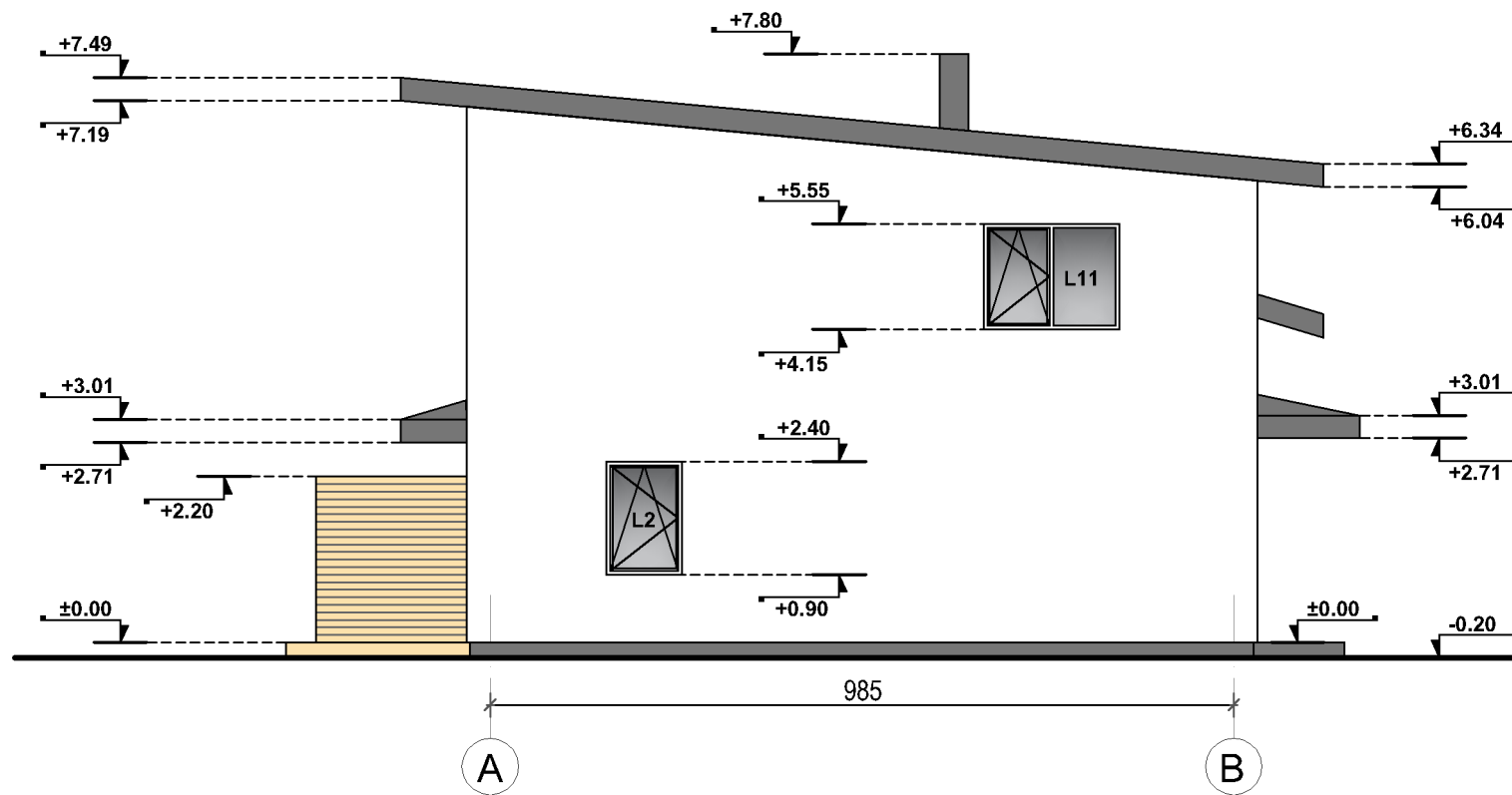

### FASADŲ APDAILOS LENTELĖ

FASADAS TARP AŠIŲ	FASADO ELEMENTAI	APDAILA	SPALVA
5 - 1, 1 - 5, A - B, B - A	STOGAS	SKARDA	TAMSAI JUODA
5 - 1, 1 - 5, A - B, B - A	SIENOS	DAŽYTAS TINKAS	BALTA
5 - 1, 1 - 5, A - B, B - A	COKOLIS	TINKAS	TAMSAI PILKA
5 - 1, 1 - 5, A - B, B - A	DURYS, LANGAI	PLASTIKINIAI	BALTA/JUODA
5 - 1, 1 - 5, A - B, B - A	LIETVAMZDŽIAI	DAŽYTA SKARDA	TAMSAI JUODA

PASTABA:  
 1. MATMENYS NURODOMI CENTIMETRAIS  
 2. VISUS MATMENIS TIKRINTI VIETOJE.

ATESTATO NR.				Objektas:	DVIEJŲ BUTŲ GYVENAMASIS NAMAS.	
				PRIEŠPROJEKTINIAI PASIŪLYMAI		
				Užudvarionių k., Avižienių sen., Vilniaus r. sav. Sklypo kad. nr.: 4103/0300:305. Statybos projektas		
	PAREIGOS	V.PAVARDĖ	PARAŠAS	Brėžinio pavadinimas:	Laida	
At. Nr. A2108	PV	G.MIKELIŪNAS	<i>[Signature]</i>	FASADAI A-B; B-A; M 1:100	0	
	ARCHITEKTAS	J.ŽIDELIS	<i>[Signature]</i>		Lapas	Lapų
Etapas	Užsakovas	A.S		Brėžinio žymuo	017/02 - PP - SA - 03	
PP					4	8

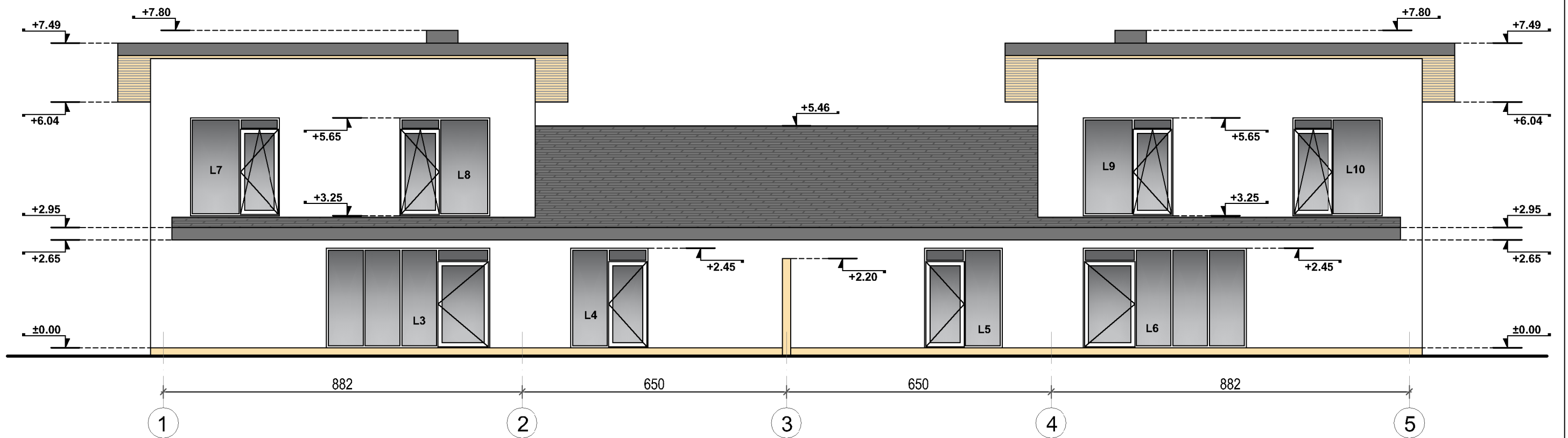
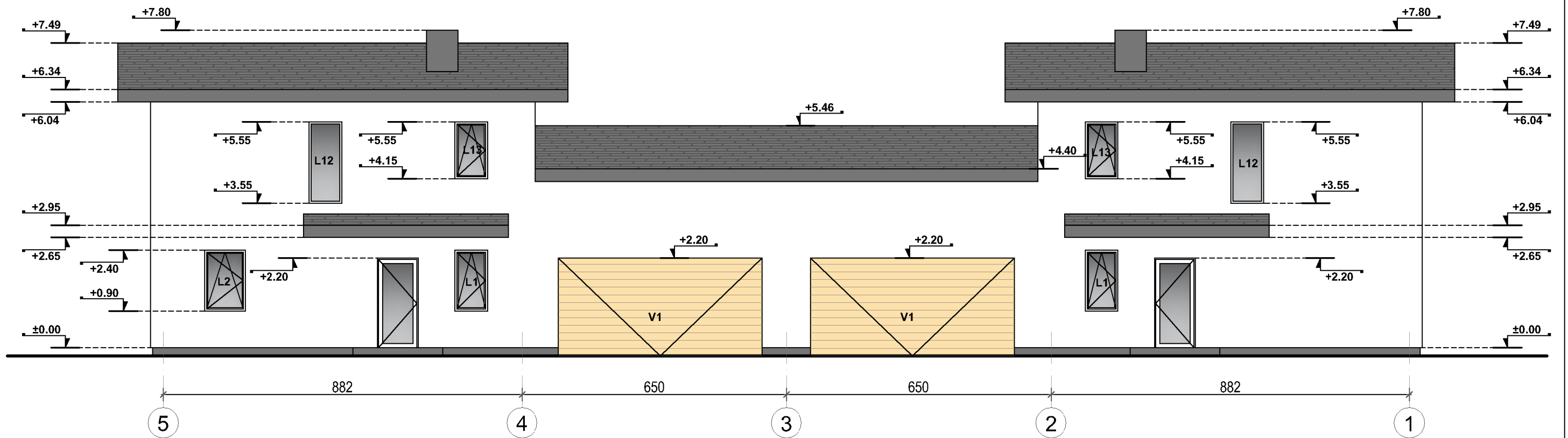

FASADŲ APDAILOS LENTELE

FASADAS TARP AŠIŲ	FASADO ELEMENTAI	APDAILA	SPALVA
5 - 1, 1 - 5, A - B, B - A	STOGAS	SKARDA	TAMSAI JUODA
5 - 1, 1 - 5, A - B, B - A	SIENOS	DAŽYTAS TINKAS	BALTA
5 - 1, 1 - 5, A - B, B - A	COKOLIS	TINKAS	TAMSAI PILKA
5 - 1, 1 - 5, A - B, B - A	DURYS, LANGAI	PLASTIKINIAI	BALTA/JUODA
5 - 1, 1 - 5, A - B, B - A	LIETVAMZDŽIAI	DAŽYTA SKARDA	TAMSAI JUODA

PASTABA:  
 1. MATMENYS NURODOMI CENTIMETRAIS  
 2. VISUS MATMENIS TIKRINTI VIETOJE.

ATESTATO NR.				Objektas:	DVIEJŲ BUTŲ GYVENAMASIS NAMAS. PRIEŠPROJEKTIŲ PASIŪLYMAI Užudvarionių k., Avižienių sen., Vilniaus r. sav. Sklypo kad. nr.: 4103/0300:305. Statybos projektas	
At. Nr. A2108	PAREIGOS	V.PAVARDĖ	PARAŠAS	Brėžinio pavadinimas:	Laida	
	PV	G.MIKELIŪNAS	<i>[Signature]</i>	FASADAI 1-5; 5-1; M 1:100	0	
	ARCHITEKTAS	J.ŽIDELIS	<i>[Signature]</i>		Lapas	Lapų
Etapas	Užsakovas	A.S		Brėžinio žymuo	5	8
PP				017/02 - PP - SA - 04		

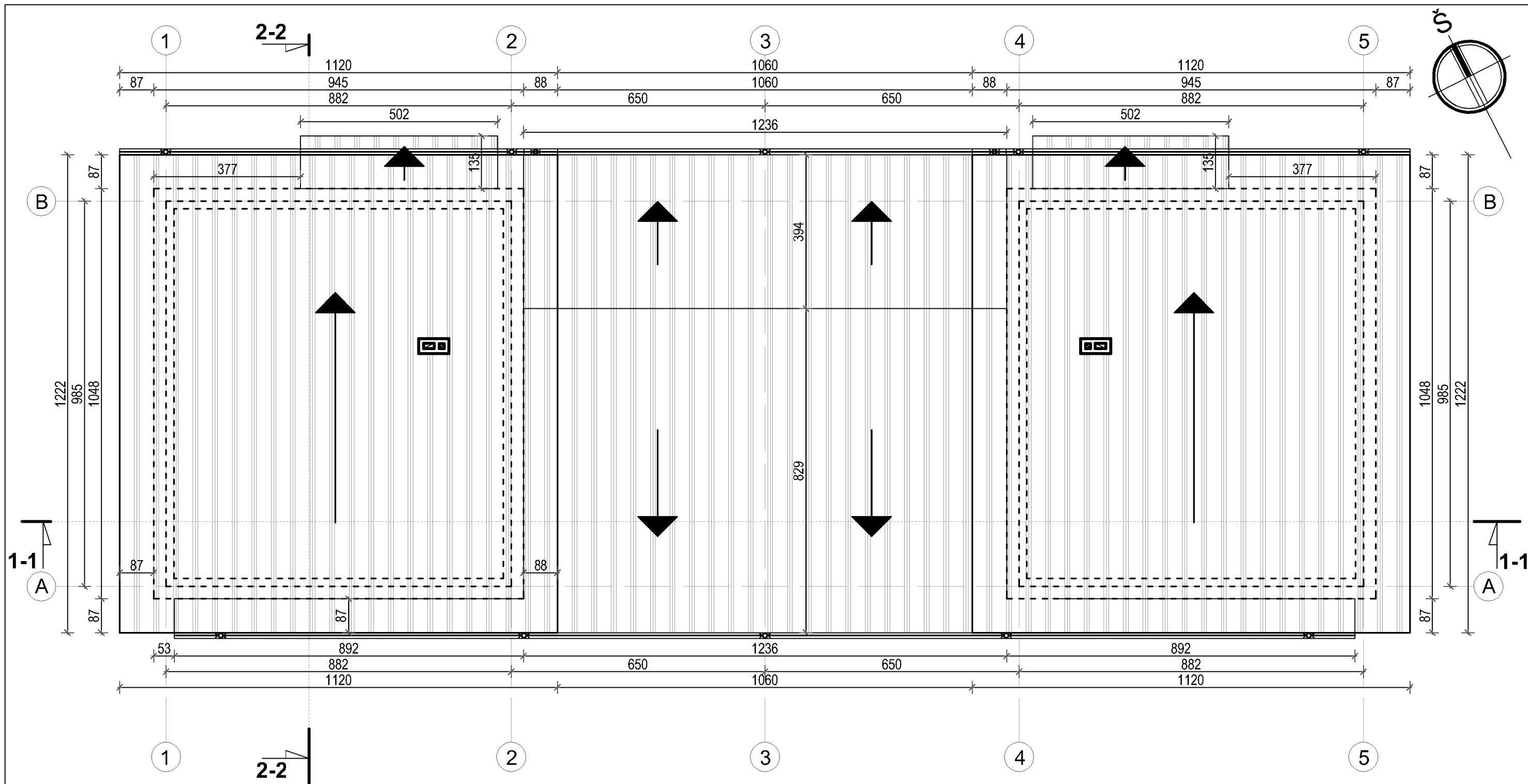

PASTABA:  
 1. MATMENYS NURODOMI CENTIMETRAIS  
 2. VISUS MATMENIS TIKRINTI VIETOJE.

ATESTATO NR.		Objektas: DVIEJŲ BUTŲ GYVENAMASIS NAMAS.		Priešprojektiniai pasiūlymai	
At. Nr. A2108		Užduvardionių k., Avižienių sen., Vilniaus r. sav. Sklypo kad. nr.: 4103/0300:305. Statybos projektas		Laida	
PAREIGOS	V. PAVARDĖ	PARAŠAS	STOGO PLANAS M 1:100		0
PV	G. MIKELIŪNAS	<i>[Signature]</i>			Lapas
ARCHITEKTAS	J. ŽIDELIS	<i>[Signature]</i>	Brėžinio žymuo		6
Etapas	Užsakovas	A.S.	017/02 - PP - SA - 05		8
PP					

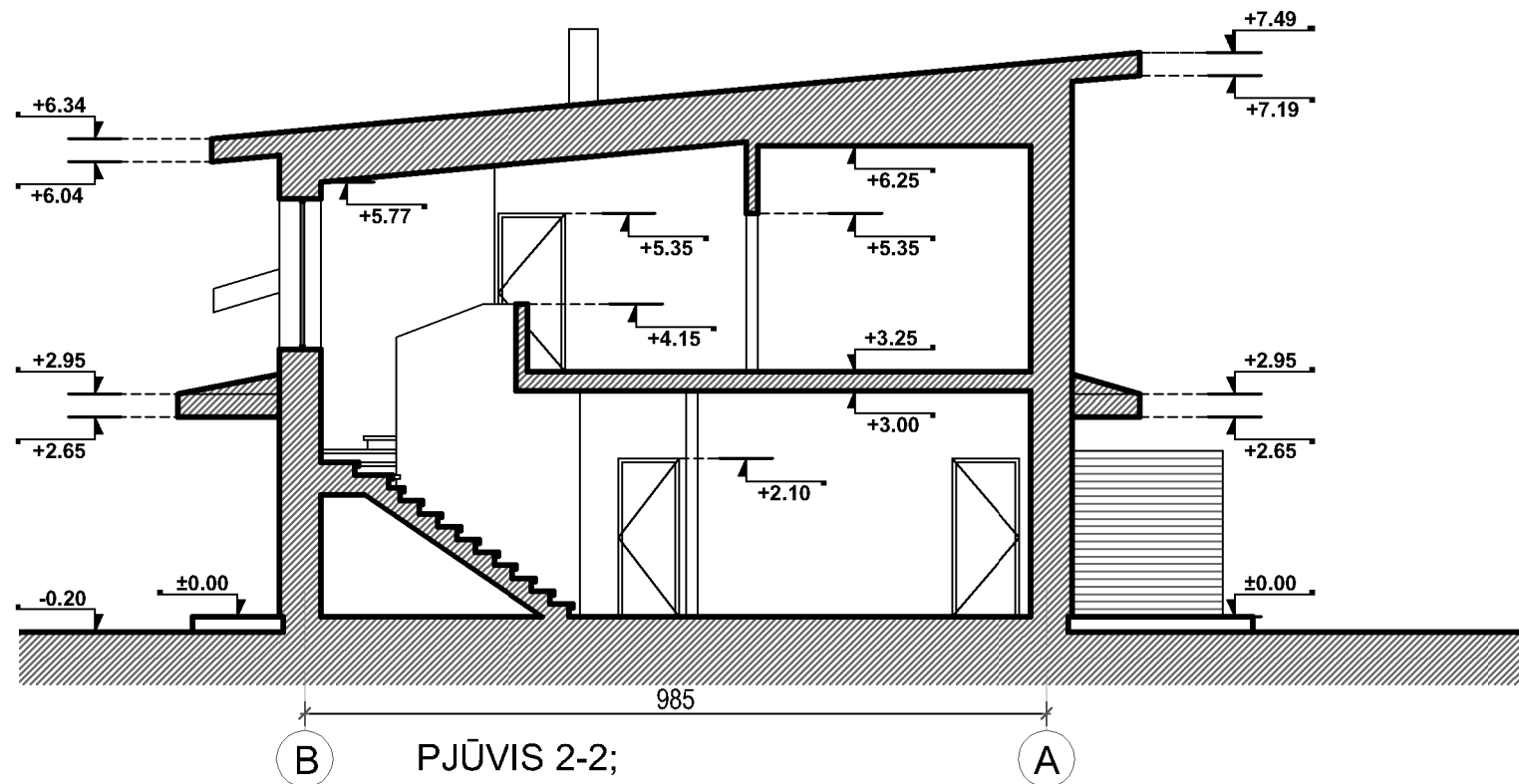

B

PJŪVIS 2-2;

A

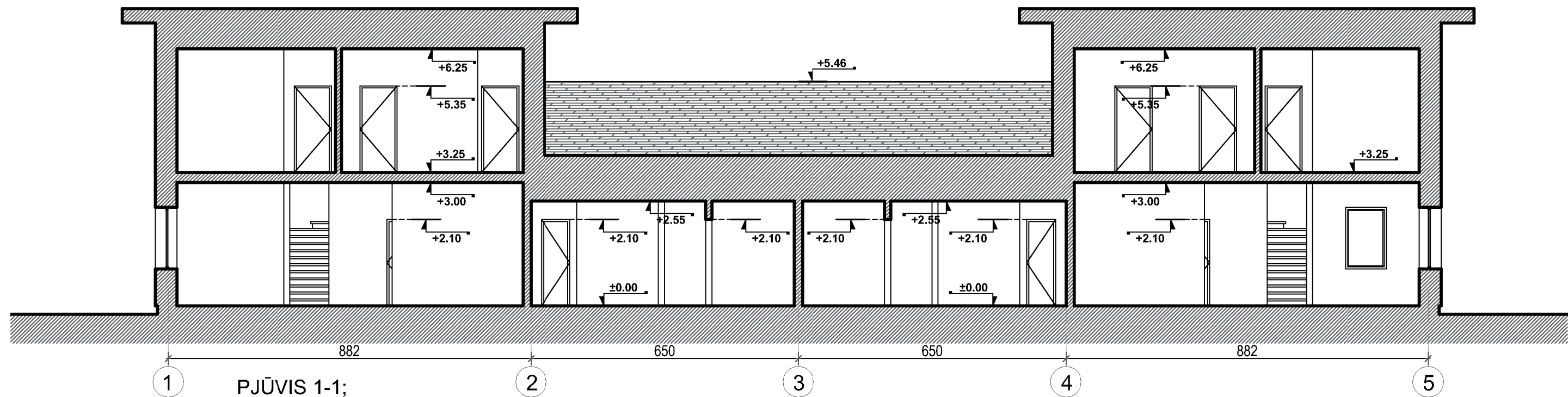

1

PJŪVIS 1-1;

2

3

4

5

PASTABA:  
 1. MATMENYS NURODOMI CENTIMETRAIS  
 2. VISUS MATMENIS TIKRINTI VIETOJE.

ATESTATO NR.		Objektas: DVIEJŲ BUTŲ GYVENAMASIS NAMAS.		Priešprojektiniai pasiūlymai	
At. Nr. A2108		Užduvardionių k., Avižienių sen., Vilniaus r. sav. Sklypo kad. nr.: 4103/0300:305. Statybos projektas		Laida	
PAREIGOS	V. PAVARDĖ	PARAŠAS	Brėžinio pavadinimas:		0
ARCHITEKTAS	G. MIKELIŪNAS	<i>[Signature]</i>	PJŪVIAI 1-1; 2-2; M 1:100		Lapas Lapų
Etapas	Užsakovas	A.S	Brėžinio žymuo		7 8
PP			017/02 - PP - SA - 06		



ATESTATO NR.				Objektas:	DVIEJŲ BUTŲ GYVENAMASIS NAMAS. PRIEŠPROJEKTINIAI PASIŪLYMAI Užudvarionių k., Avižienių sen., Vilniaus r. sav. Sklypo kad. nr.: 4103/0300:305. Statybos projektas	
	PAREIGOS	V.PAVARDĖ	PARAŠAS	Brėžinio pavadinimas:	Laida	
At. Nr. A2108	PV	G.MIKELIŪNAS		VIZUALIZACIJOS	0	
-	ARCHITEKTAS	J.ŽIDELIS			Lapas	Lapų
Etapas	Užsakovas	A.S		Brėžinio žymuo	017/02 - PP - SA - 07	
PP				8	8	