

**UAB "VALTRAKSA"**  
ĮMONĖS KODAS 300533624  
KALVARIJŲ G. 125-813, VILNIUS  
TEL.NR. 867277911  
El.p.: info@valtraksa.lt

OBJEKTO PAVADINIMAS	<b>Dvibutis gyvenamasis namas. Vilnius, Silvestro Gimžausko g. 18 ir Silvestro Gimžausko g. 22. Statybos projektas</b>
OBJEKTO ADRESAS	<b>Vilnius, Silvestro Gimžausko g. 18 (sklypo kad. Nr. 0101/0115:383) Vilnius, Silvestro Gimžausko g. 22 (sklypo kad. Nr. 0101/0115:387)</b>
PROJEKTO NUMERIS	<b>VAL-PP-2018-014</b>
PROJEKTO STADIJA	<b>PROJEKTINIAI PASIŪLYMAI</b>
STATINIO KATEGORIJA	<b>NEYPATINGAS</b>
STATYBOS RŪŠIS	<b>NAUJA STATYBA</b>
PROJEKTO UŽSAKOVAS	<b>UAB "Elginta"</b> <i>direktorius Eduard Kaminskij</i>

DIREKTORIUS:

**Valerij Sadovski**

PROJEKTO VADOVAS:

**Raimundas Kukarskas**

Atestato Nr.. A1353

ARCHITEKTĖ:

**Monika Ubartaitė**

Bakalauro diplomo Nr. 020975

VILNIUS, 2018

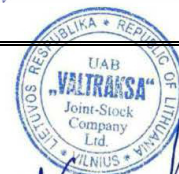

## BENDRIEJI STATINIO RODIKLIAI

STATYTOJAS: UAB "Elginta" *pritariu*

OBJEKTAS: DVIBUTIS GYVENAMASIS NAMAS

ADRESAS: Vilnius, Silvestro Gimžausko g. 18 (sklypo kad. Nr. 0101/0115:383)  
Vilnius, Silvestro Gimžausko g. 22 (sklypo kad. Nr. 0101/0115:387)



Šiame priede nurodomi sklypo ir statinių (techniniai ir paskirties) rodikliai bendruoju atveju. Projekte nurodomi konkretaus sklypo ir konkretaus statinio bendrieji rodikliai.

Pavadinimas	S. Gimžausko g. 18	S. Gimžausko g. 22
<b>I SKLYPAS</b>		
1. sklypo plotas	1109 m <sup>2</sup>	1082 m <sup>2</sup>
2. sklypo užstatymo intensyvuma	0.2	0.2
3. sklypo užstatymo tankis	20%	20%
<b>II PASTATAI</b>		
1. Pastato paskirties rodikliai (gamybos, kitos planuojamos ūkinės veiklos, paslaugų apimtis, butų, vietų, lovų, bendras ir aptarnaujamų žmonių skaičius, kiti rodikliai).		
2. Pastato bendrasis plotas.	238,44 m <sup>2</sup>	
3. Pastato naudingasis plotas.	238,44 m <sup>2</sup>	
4. Pastato tūris.	1230,4 m <sup>3</sup>	
5. Aukštų skaičius.	2 vnt.	
6. Pastato aukštis.	7.86 m	
7. Butų skaičius (gyvenamajame name), iš jų:	2 vnt.	
7.1. 1 kambario		
7.2. 2 ir daugiau kambarių	2 vnt.	
8. Energinio naudingumo klasė	A+	
9. Pastato (patalpų) akustinio komforto sąlygų klasė	C	
10. Statinio atsparumo ugniai laipsnis	II	

PV Raimundas Kukarskas, atestato Nr A1353

## AIŠKINAMASIS RAŠTAS

Statytojo UAB "Elginta" dvibučio gyvenamojo namo (6.1) Vilnius, Silvestro Gimžausko g. 18 ir Silvestro Gimžausko g. 22 naujos statybos projektiniai pasiūlymai rengiami vadovaujantis statybos normatyviniais reikalavimais, užsakovo pageidavimais.

*Statybos adresas: Vilnius, Silvestro Gimžausko g. 18*  
*Sklypo kadastrinis Nr: 0101/0115:383 Vilniaus m. k.v.*  
*Pagrindinė naudojimo paskirtis: kita*  
*Statybos rūšis: nauja statyba*  
*Statinio kategorija: neypatingas statinys.*  
*Naudojimo būdas: Vienbučių ir dvibučių gyvenamųjų pastatų teritorijos*  
*Sklypo plotas – 0.1109 ha.*

*Statybos adresas: Vilnius, Silvestro Gimžausko g. 22*  
*Sklypo kadastrinis Nr: 0101/0115:387 Vilniaus m. k.v.*  
*Pagrindinė naudojimo paskirtis: kita*  
*Statybos rūšis: nauja statyba*  
*Statinio kategorija: neypatingas statinys.*  
*Naudojimo būdas: Vienbučių ir dvibučių gyvenamųjų pastatų teritorijos*  
*Sklypo plotas – 0.1082 ha.*

### TRUMPAS STATYBOS SKLYPO APRAŠYMAS:

Sklypai nuosavybės teise priklauso D.G., B.B, A.P., S.P. Su statytoju UAB "Elginta" sudaryta jungtinės veiklos (partnerystės) sutartis, kuri įregistruota nekiltojamą turto registro centriname duomenų banke. Sklypai iš pietų, vakarų ir rytų pusių ribojasi su privačios nuosavybės sklypais, o šiaurinėje pusėje sklypai ribojasi su S. Gimžausko gatve, nuo kurios projektuojami pagrindiniai įvažiavimai į sklypus.

### SKLYPO PLANO PROJEKTINIAI SPRENDINIAI:

Sklypai yra Vilniaus mieste. Įvažiavimai į sklypus projektuojami nuo šiaurinėje pusėje esančio kelio. Įvažiavimo į sklypus kelio danga – žvyras, taip pat ir takai, privažiavimas prie pastato. Įėjimai į sklypus planuojami šiaurinėse sklypų dalyse. Vadovaujantis STR 2.06.04:2014 „GATVĖS IR VIETINĖS REIKŠMĖS KELIAI. BENDRIEJI REIKALAVIMAI“ dvibučiam gyvenamajam namui, kurio naudingasis plotas 238.44 m<sup>2</sup>, numatomos penkios stovėjimo vietos prie namo. Pagrindinis įėjimas į gyvenamąjį namą projektuojamas iš šiaurinės pusės.

Šiuo metu sklypuose stovinčių pastatų nėra. Projektuojamas statinys priskiriamas neypatingų statinių kategorijai ir yra kartotinis projektas, kuris bus kartotinai projektuojamas keturiuose sklypuose. Dvibutis gyvenamasis namas projektuojamas arčiau šiaurinės sklypo ribos. Silvestro Gimžausko g. 18 nuo gyvenamojo namo iki šiaurinės sklypo ribos – 9 m, iki vakarinės ribos – 3,2 m, iki rytinės – 3,1 m., o iki pietinės sklypo ribos – 23,3 m. Silvestro Gimžausko g. 22 nuo gyvenamojo namo iki šiaurinės sklypo ribos – 9 m, iki vakarinės ribos – 3,2 m, iki rytinės – 3,1 m., o iki pietinės sklypo ribos – 23,5 m. Pastatas neviršija leistinų užstatymo reglamentų (aukštumo, tankumo), išlaikomi norminiai atstumai iki kaimyninių sklypų.

Žvyro danga sklypuose užima 116 m<sup>2</sup>. Likusi sklypo dalis apželdinama veja bei dekoratyviniais augalais. Priklausomųjų želdynų ir želdinių plotas žemės sklype ne mažiau 25%. Prieš statybos pradžią nuimtas augalinis sluoksnis panaudojamas reljefo formavimui ir vejos įrengimui. Planuojant sklypo užstatymą, aptvėrimą, apželdinimą, projektiniai sprendiniai turi padėti išvengti smurto ir vandalizmo namo gyventojų ir turto atžvilgiu (teritorijos apšvietimas, prieigų apžvelgiamumas, aptvėrimas, vartų rakinimas ir kitos priemonės).

#### **PROJEKTUOJAMI STATINIAI:**

**Projektuojamas dvibutis gyvenamasis namas** - dviejų aukštų. Pagrindinis įėjimas į namą projektuojamas iš šiaurinės pusės. Terasos numatomos ties kiekvienu pastato kampu. Butai vienas kito atžvilgiu yra veidrodinio išplanavimo. Įėjus pro pagrindinį įėjimą į vieną iš būtų patenkama į tambūrą. Iš tambūro patenkama į koridorių, kuriame pasiskirsto srautai į kitas patalpas – WC, kambarį, katilinę, virtuvę-valgomąjį, svetainę. Iš koridoriaus laiptais patenkama į antrąjį aukštą.

Laiptais pakilus į antrąjį aukštą koridorių, kuriame pasiskirsto srautai į bendrą sanitarinį mazgą, du mažesnius kambarius ir į vieną didesnę miegamąjį su atskiru sanitariniu mazgu ir drabužine. Didesnis miegamasis ir vienas iš mažesnių kambarių turi patekimus į balkonus, kurie projektuojami virš terasų.

Projektuojamas dvibutis namas – mūrinis. Pagrindinė išorinių sienų apdaila – tinklas, klinkerio plytelės. Pastato stogas medinės konstrukcijos – dvišlaitis, dengtas skarda. Gyvenamojo namo stogo nuolydis – 8°. Pastato aukštis nuo 0.00 altitudės iki išaukštintos mūro sienos tarp 3 ir 5 ašių yra 7,56 m.

Patalpų sienos tinkuojamos, dažomos dažais, kurių paviršius atsparus drėgmei, lengvai plaunamas. Virtuvės zonoje, tarp darbatalio ir pakabinamų spintelių taip pat ir vonios kambaryje siena klijuojama keraminėmis plytelėmis. Kambarių grindims naudojamos natūralaus medžio parketlentės. Tualetų, vonios, tambūro, katilinės grindų danga – akmens masės plytelių.

Pastatas pritaikomas prie natūralaus reljefo. Projektuojant pastatą atsižvelgiama į detaliojo plano reikalavimus ir apribojimus.

PV Raimundas Kukarskas, atestato Nr A1353



TOPOGRAFINĖ NUOTRAUKA M 1:500

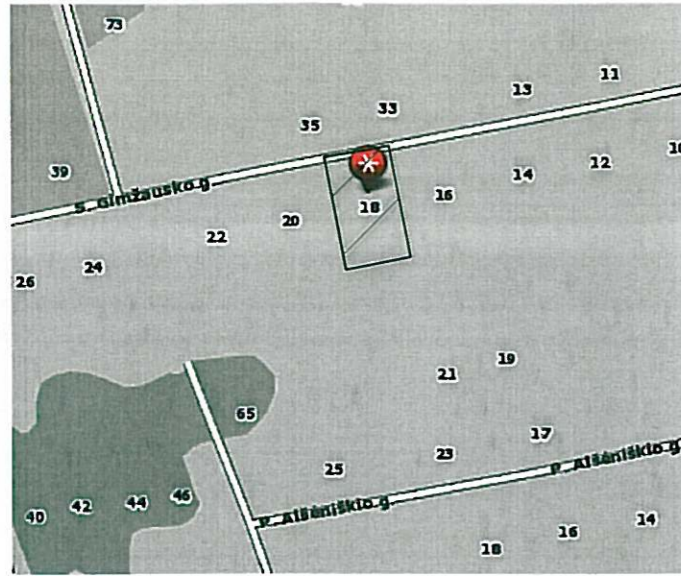

SIVILINIŲ INŽINERINIS  
GIS SKYRIUS  
IRINA POZDEJEVA  
2018 06

Esamos inžinerinės komunikacijos sutikslintos:

Nr.	Istaigos pavad.	V.Pavardė	data	parašas	pastabos
1	Vilniaus m. MPD	R. Šeštokaitė-Lončekaitė			
2	AB "Energijos skirstymo operatorius" Reg. Nr. 4303	L. Šeštokaitė	2018.06.11		
3	TELIA LIETUVA, AB	V. Indrašius	2018.06.15		
4	UAB "Vilniaus gatvių apšviet. elektros tinkl.	Štuy -	2018.06.08	Štuy -	
5	UAB "VVT"	R. Pačkalienė	2018.06.18		
6	LITGRID AB Nr. 7008	Z. Vėželis	2018.06.14		
7	UAB "Vilniaus tinklai"	N. Barchanavičienė	2018.06.11		
8	UAB "Skaidula"	S. Pačkalienė	2018.06.15		

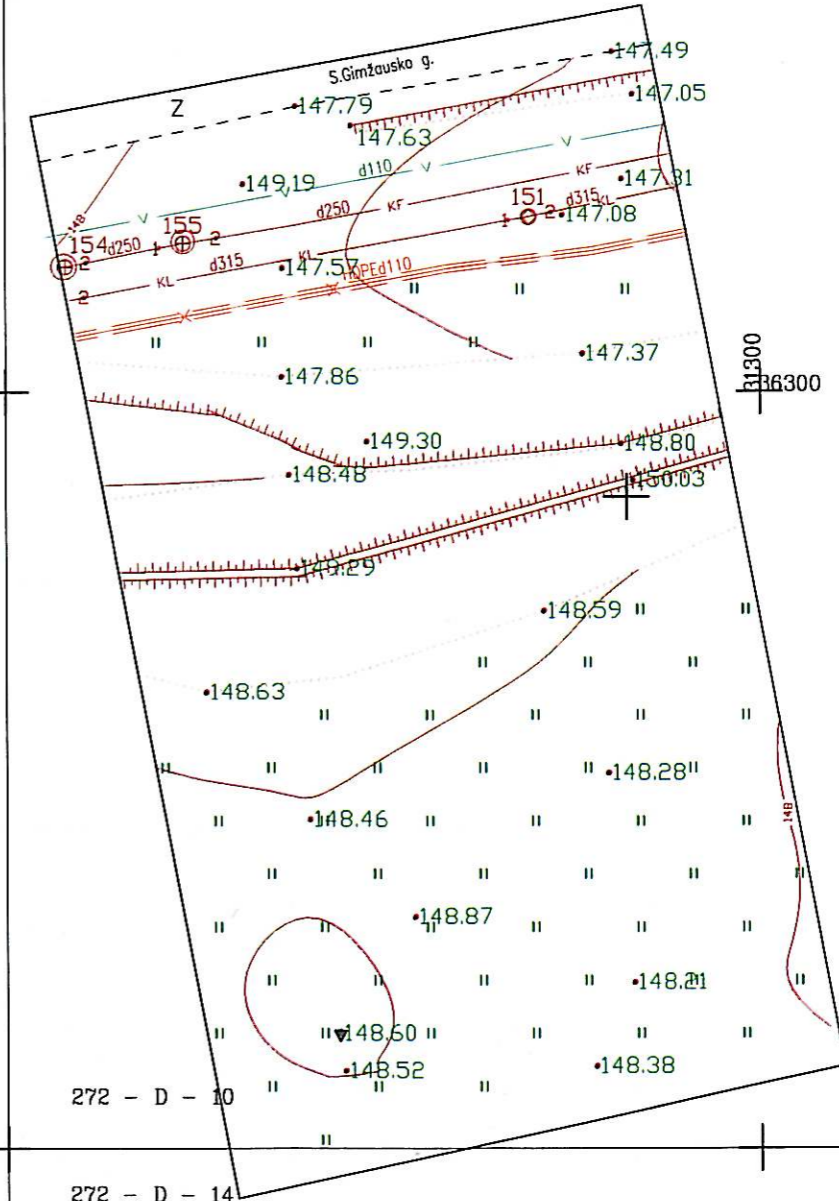

Koordinacių sistema - LKS-94  
Aukščių sistema - LAS07

76/35 - 0360

76/35 - 0380

 <b>VILNIAUS GEODEZIJA</b>	Objektas: S. Gimžausko g. 18, Vilnius, Vilniaus m. sav.				
	Užsakovas: UAB "Valtraksa"				
Pareigos	V. Pavardė	Parašas	Data	Topografinė nuotrauka	
Direktorius	Ž. Daugirdas	GKV-493	2018 06	Mastelis	1:500
Matininkė	A. Liepinienė	GKV-491	2018 06	Lapas/lapų skaičius	1/1
				Užsakymas	36-T-2017
UAB "VILNIAUS GEODEZIJA", Vilkipėdės g. 8, LT-03151 Vilnius. +370 618 80921, info@vilniausgeodezija.lt					

TOPOGRAFINĖ NUOTRAUKA M 1:500

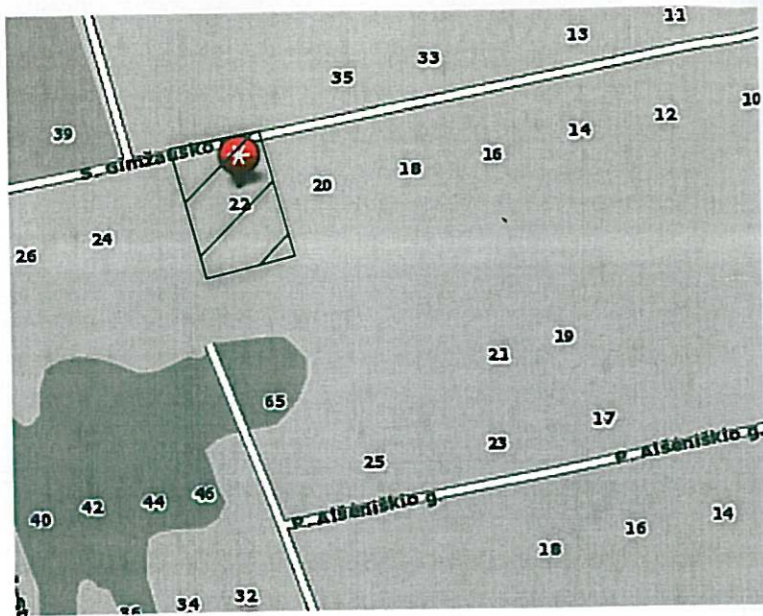

1150  
116300  
S. VILNIAUS  
GIS SKYRINYS  
IRINA POZDEJEVA  
2018 05

Esamos inžinerinės komunikacijos sutikslintos:

Nr.	Istaigos pavad.	V.Pavardė	data	parašas	pastabos
1	Vilniaus m. MPD	R. Bečelickis	2018.06.08	[Signature]	
2	AB "Energijos skirstymo operatorius"	L. Samuškis	2018.06.11	[Signature]	
3	TELIA LIETUVA, AB	V. Proševica	2018.06.13	[Signature]	18.06.13
4	UAB "Vilniaus gatvių apšviet. elektros tinkl."	S. Kupčėnas	2018.06.08	[Signature]	
5	UAB "VVT"	R. Bečelickis	2018.06.13	[Signature]	
6	LITGRID AB	S. Veik	2018.06.14	[Signature]	
7	AB "Vilniaus tinklai"	A. Bulevicius	2018.06.11	[Signature]	
8	UAB "Skaidula"	S. Pechovane	2018.06.13	[Signature]	

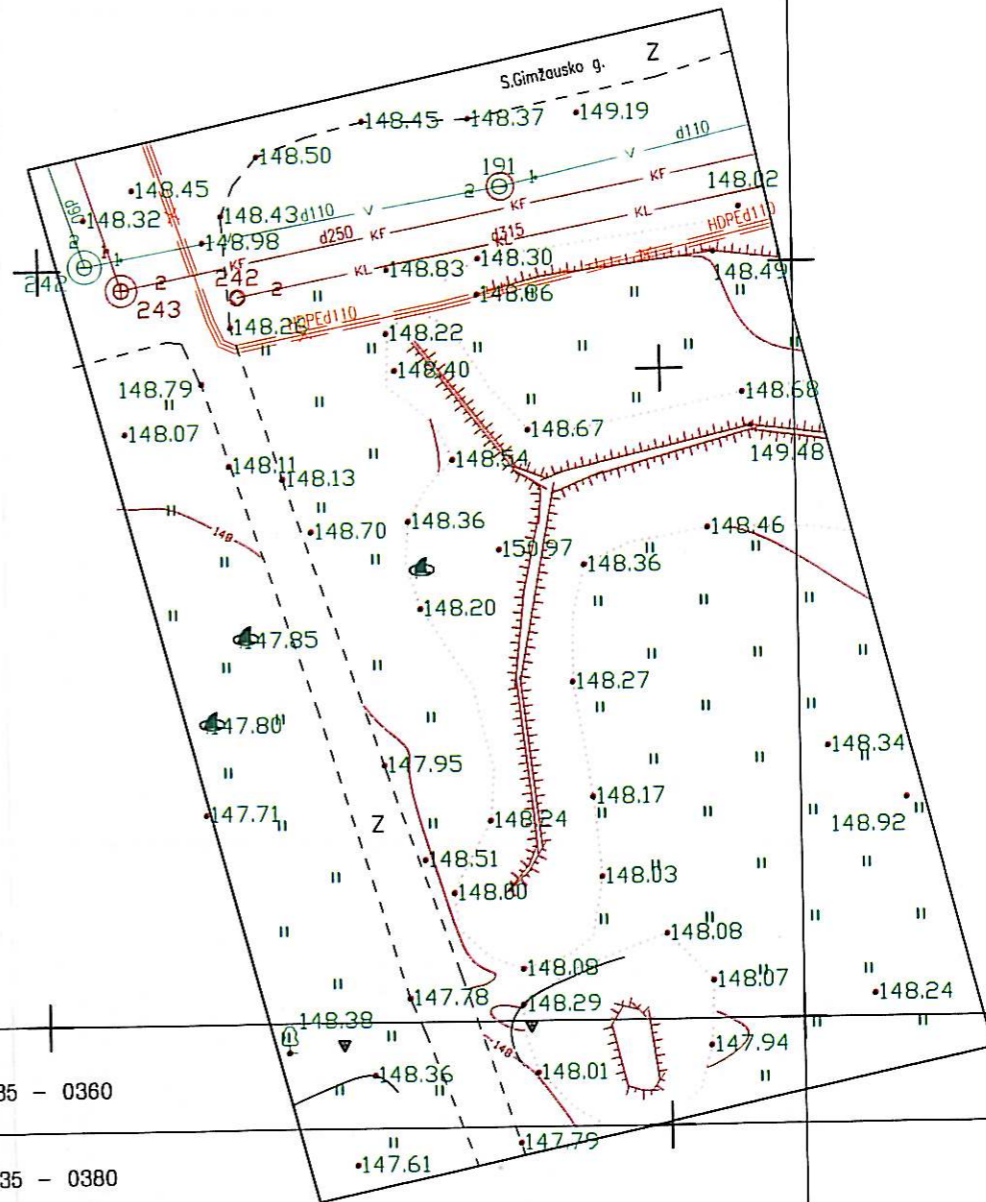

272 - D - 9

272 - D - 13

76/35 - 0360

76/35 - 0380

272 - D - 10

272 - D - 14

Koordinacijų sistema - LKS-94  
Aukščių sistema - LAS07



VILNIAUS  
GEODEZIJA

Objektas: S. Gimžausko g. 22, Vilnius, Vilniaus m. sav.

Užsakovas: UAB "Valtraksa"

Pareigos	V. Pavardė	Parašas	Data	Topografinė nuotrauka	
Direktorius	Ž. Daugirdas	GKV-493	2018 06	Mastelis	1:500
Matininkė	A. Liepinienė	GKV-491	2018 06	Lapas/lapų skaičius	1/1
				Užsakymas	38-T-2017

UAB "VILNIAUS GEODEZIJA", Vilkpėdės g. 8, LT-03151 Vilnius. +370 618 80921, info@vilniausgeodezija.lt

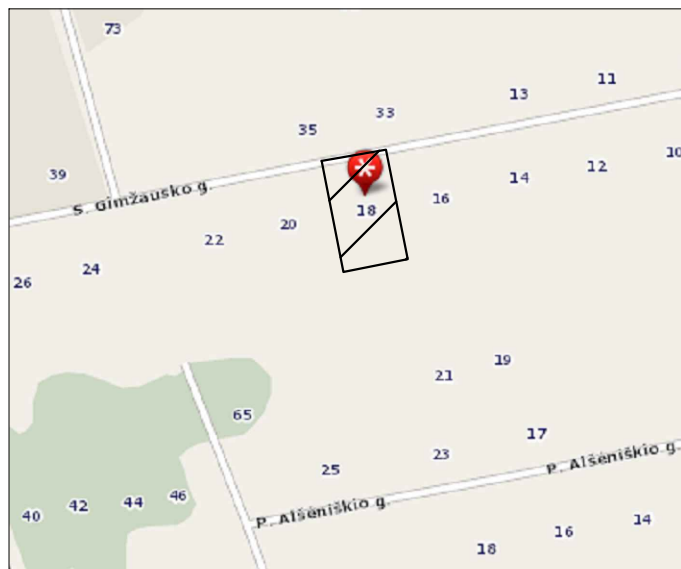

Koordinacijų sistema - LKS-94  
Aukščių sistema - LAS07



Objektas: S. Gimzausko g. 18, Vilnius, Vilniaus m. sav.

Užsakovas: UAB "Valtraksa"

Pareigos	V. Pavardė	Parašas	Data	Topografinė nuotrauka	
Direktorius	Ž. Daugirdas	1GKV-493	2018 06	Mastelis	1:500
Matininkė	A. Liepinienė	1GKV-491	2018 06	Lapas/lapų skaičius	1/1
				Užsakymas	36-T-2017

UAB "VILNIAUS GEODEZIJA", Vilkpėdės g. 8, LT-03151 Vilnius. +370 618 80921, info@vilniausgeodezija.lt

**Pastato Nr. 1 kampų ašių koordinatės**

Nr.	X	Y
1	6075550.69	584931.09
2	6075552.87	584942.40
3	6075548.30	584943.27
4	6075548.50	584944.30
5	6075542.17	584945.52
6	6075539.60	584932.16
7	6075545.93	584930.94
8	6075546.13	584931.97

**Pastato Nr. 1 kampų esami ir projektuojami aukščiai**

Nr.	Esamas	Projektuojamas
1	148.48	147.78
2	148.80	147.65
3	150.03	147.65
4	150.03	147.64
5	148.59	147.64
6	148.63	147.79
7	149.29	147.79
8	149.29	147.78

+0.00= 148.09

**Sutariniai ženklai**

	Sklypo riba (kad. Nr. 0101/0115:383)
	Užstatymo riba
	Įvažiavimas į sklypą
	Įėjimas į projektuojamą pastatą
	Proj. pastato kampų ašių susikirtimo nr.
	Projektuojamas dvibutis gyvenamasis namas
	Stogo kontūras
	Žolė (770 kv.m.)
	Žvyras (116 kv.m.)

**Esamos inžinerinės komunikacijos sutikslintos:**

Nr.	Įstaigos pavad.	V. Pavardė	data	parašas	pastabos
1	Vilniaus m. MPD	R. Baccaloni	2018.06.11		
2	AB "Energijos skirstymo operatorius" (reg. Nr. 4333)	L. Saurauskas	2018.06.11		101/115:387
3	TELIA LIETUVA, AB	V. Vaidelienė	2018.06.11		
4	UAB "Vilniaus gatvių apšviet. elektros tinkl."	S. Kujas	2018.06.08		
5	UAB "VVT"	R. Pačeliškis	2018.06.13		
6	LITGRID AB	Z. Veda	2018.06.14		
7	UAB "Vilniaus tinklai"	N. Būckienė	2018.06.11		272 - D - 9
8	UAB "Skaidula"	S. Pačkelis	2018.06.15		

**Techniniai-ekonominiai rodikliai**

Sklypo plotas:	1109 m <sup>2</sup>
Projektuojamo pastato Nr. 1 užstatymo plotas:	221.6 m <sup>2</sup>
Užstatymo tankumas:	20%
Užstatymo intensyvumas:	0,2
Projektuojamos pastato Nr. 1 bendras plotas	238.44 m <sup>2</sup>
Projektuojamos pastato Nr. 1 naudingas plotas:	238.44 m <sup>2</sup>
Projektuojamos pastato Nr. 1 tūris	1230.4 m <sup>3</sup>
Projektuojamos pastato Nr. 1 aukštų skaičius	2a.
Automobilių parkavimo vietų skaičius	5vnt.

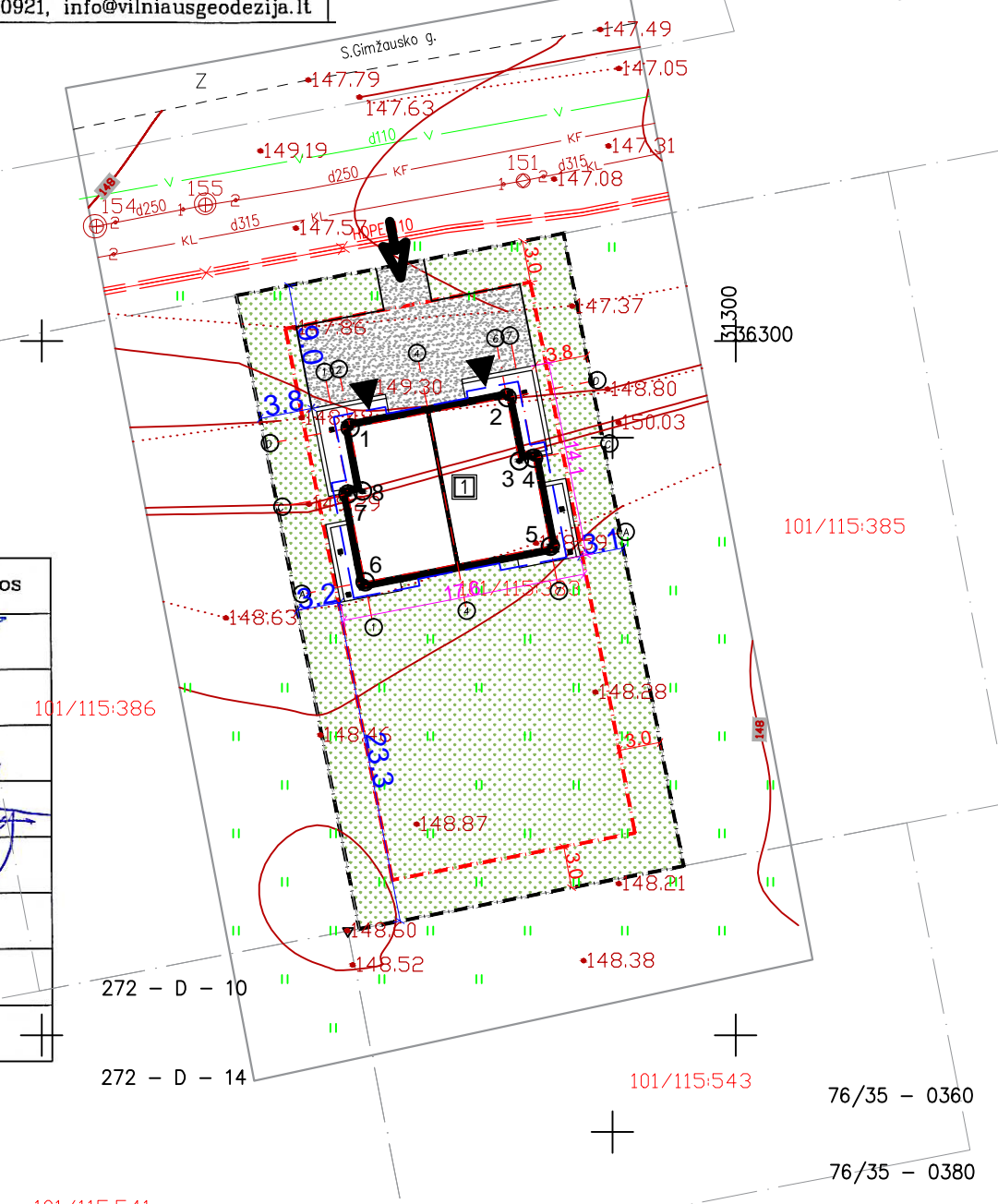

101/115:541

Atestato Nr.	UAB "Valtraksa"			Projekto pavadinimas:		
	[monės kodas 300533624 Kalvarijų g. 125 -813, Vilnius tel.: +37067277911			DVIBUTIS GYVENAMASIS NAMAS. VILNIUS, SILVESTRO GIMŽAUSKO G. 18 IR SILVESTRO GIMŽAUSKO G. 22. STATYBOS PROJEKTAS.		
A1353	P.V.	R. Kukarskas	2018	Sklypo sutvarkymo planas. Aukščių planas. Dangų planas M 1:500		Laida
020975	ARCH.	M. Ubartaite	2018			O
Etapas	Užsakovas:			Brėžinio žymuo:		Lapas
PP	UAB "Elginta"			VAL-PP-2018-014		Lapų
					1	1

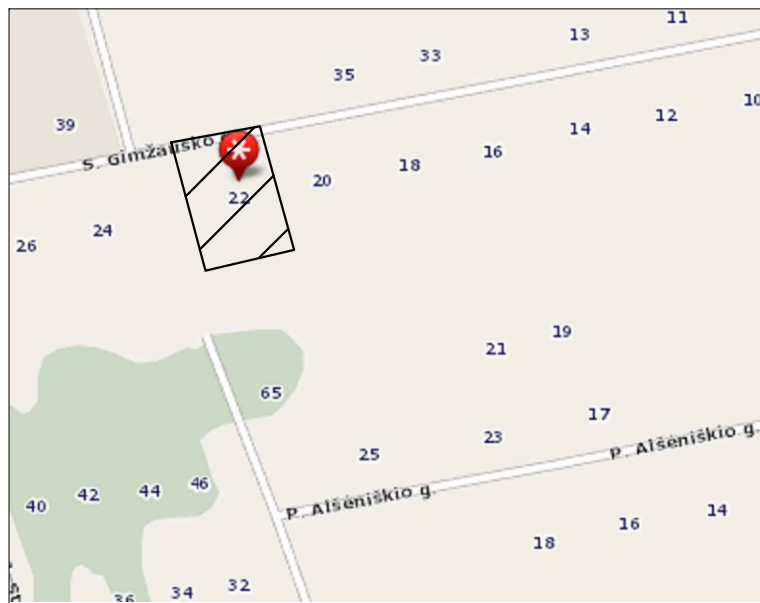

Koordinacijų sistema - LKS-94  
Aukščių sistema - LAS07

	Objektas: S. Gimžausko g. 22, Vilnius, Vilniaus m. sav.			
	Užsakovas: UAB "Valtraksa"			
Pareigos	V. Pavardė	Parašas	Data	Topografinė nuotrauka
Direktorius	Ž. Daugirdas I GKV-493		2018 06	Mastelis 1:500
Matininkė	A. Liepinienė I GKV-491		2018 06	Lapas/lapų skaičius 1/1
				Užsakymas 38-T-2017
UAB "VILNIAUS GEODEZIJA", Vilkipėdės g. 8, LT-03151 Vilnius. +370 618 80921, info@vilniausgeodezija.lt				

**Pastato Nr. 1 kampų ašių koordinatės**

Nr.	X	Y
1	6075541.92	584884.97
2	6075544.10	584896.27
3	6075539.53	584897.15
4	6075539.73	584898.18
5	6075533.40	584899.39
6	6075530.83	584886.04
7	6075537.16	584884.82
8	6075537.36	584885.85

**Pastato Nr. 1 kampų esami ir projektuojami aukščiai**

Nr.	Esamas	Projektuojamas
1	148.45	147.99
2	149.48	148.12
3	148.46	148.12
4	148.46	148.13
5	148.27	148.13
6	148.20	147.98
7	148.36	147.98
8	148.36	147.99

+0.00= 148.43

**Sutariniai ženklai**

	Sklypo riba (kad. Nr. 0101/0115:387)
	Užstatymo riba
	Įvažiavimas į sklypą
	Įėjimas į projektuojamą pastatą
	Proj. pastato kampų ašių susikirtimo nr.
	Projektuojamas dvibutis gyvenamasis namas
	Stogo kontūras
	Žolė (748 kv.m.)
	Žvyras (116 kv.m.)

Esamos inžinerinės komunikacijos sutikslintos:

Nr.	Istaigos pavad.	V.Pavardė	data	parašas	pastabos
1	Vilniaus m. MPD	R. Bucevicius	2018.06.13		
2	AB "Energijos skirstymo operatorius"	L. Samuškis	2018.06.11		
3	TELIA LIETUVA, AB	V. Džugaitis	2018.06.13		18.06.13
4	UAB "Vilniaus gatvių apšviet. elektros tinkl."	S. Mykėnas	2018.06.08		
5	UAB "VVT"	R. Radvilaitis	2018.06.13		
6	LITGRID AB	Z. Vaitis	2018.06.14		
7	AB "Vilniaus tinklai"	A. Bucevicius	2018.06.11		
8	UAB "Skaidula"	S. Pecharens	2018.06.13		

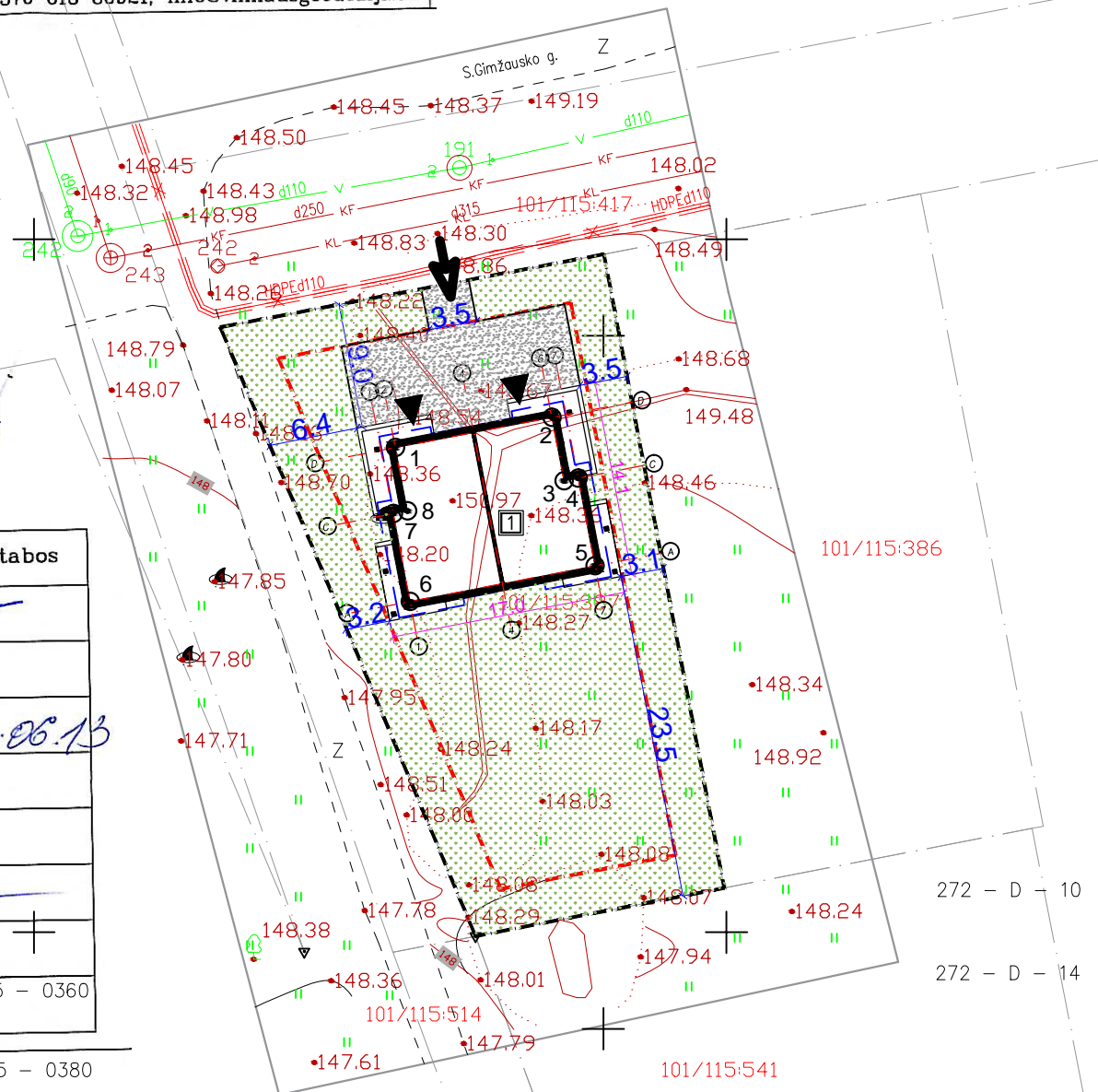

**Techniniai-ekonominiai rodikliai**

Sklypo plotas:	1082 m <sup>2</sup>
Projektuojamo pastato Nr. 1 užstatymo plotas:	218.8 m <sup>2</sup>
Užstatymo tankumas:	20%
Užstatymo intensyvumas:	0,2
Projektuojamos pastato Nr. 1 bendras plotas	238.44 m <sup>2</sup>
Projektuojamos pastato Nr. 1 naudingas plotas:	238.44 m <sup>2</sup>
Projektuojamos pastato Nr. 1 tūris	1230.4 m <sup>3</sup>
Projektuojamos pastato Nr. 1 aukštų skaičius	2a.
Automobilių parkavimo vietų skaičius	5vnt.

Atestato Nr.	UAB "Valtraksa" [monės kodas 300533624 Kalvarijų g. 125 -813, Vilnius tel.: +37067277911			Projekto pavadinimas: DVIBUTIS GYVENAMASIS NAMAS. VILNIUS, SILVESTRO GIMŽAUSKO G. 18 IR SILVESTRO GIMŽAUSKO G. 22. STATYBOS PROJEKTAS.
A1353	P.V.	R.Kukarskas	2018	Sklypo sutvarkymo planas. Aukščių planas. Dangų planas M 1:500
020975	ARCH.	M.Ubartaitė	2018	
Etapas	Užsakovas: UAB "Elginta"			Brėžinio žymuo: VAL-PP-2018-016
pp				Lapas 1
				Lapų 1



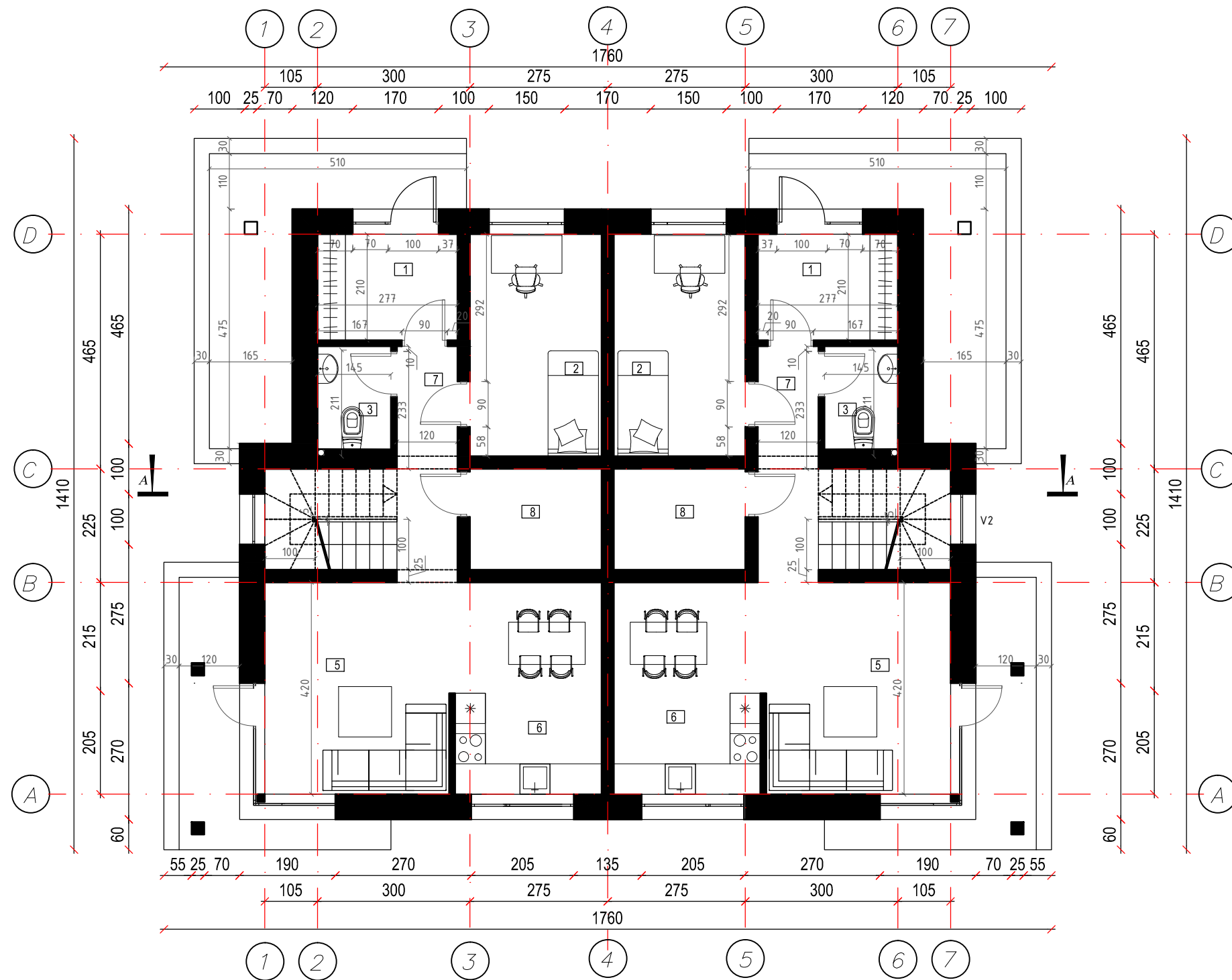

Butas 1  
PIRMO AUKŠTO PATALPŲ EKSPLIKACIJA

№	Vardas	Plotas, M <sup>2</sup>
1	Tambūras	5.80
2	Kambarys	11.46
3	WC	3.00
5	Svetainė	15.67
6	Virtuvė - valgimasis	12.13
7	Koridorius	5.62
8	Katilinė	5.21
Bendras plotas		58.89

Butas 2  
PIRMO AUKŠTO PATALPŲ EKSPLIKACIJA

№	Vardas	Plotas, M <sup>2</sup>
1	Tambūras	5.80
2	Kambarys	11.46
3	WC	3.00
5	Svetainė	15.67
6	Virtuvė - valgimasis	12.13
7	Koridorius	5.62
8	Katilinė	5.21
Bendras plotas		58.89

Kvalifikacijos atestato nr.	UAB "Valtraksa" Projektavimo biuras Kalvarijų g. 125-813, 08221 Vilnius, Lietuva		DVIBUTIS GYVENAMASIS NAMAS. VILNIUS, SILVESTRO GIMŽAUSKO G. 18 IR SILVESTRO GIMŽAUSKO G. 22. STATYBOS PROJEKTAS.		
	A1353	PV	Ramundas Kukarskas	Pirmojo aukšto planas M 1:100	
020975	Arch.	Monika Ubartaitė			LAI DA 0
Etapas	UŽSAKOVAS:		DALIS LAPAS LAPŲ		
PP	UAB "Elginta"		VAL-PP-2018-0 14	A	1 1

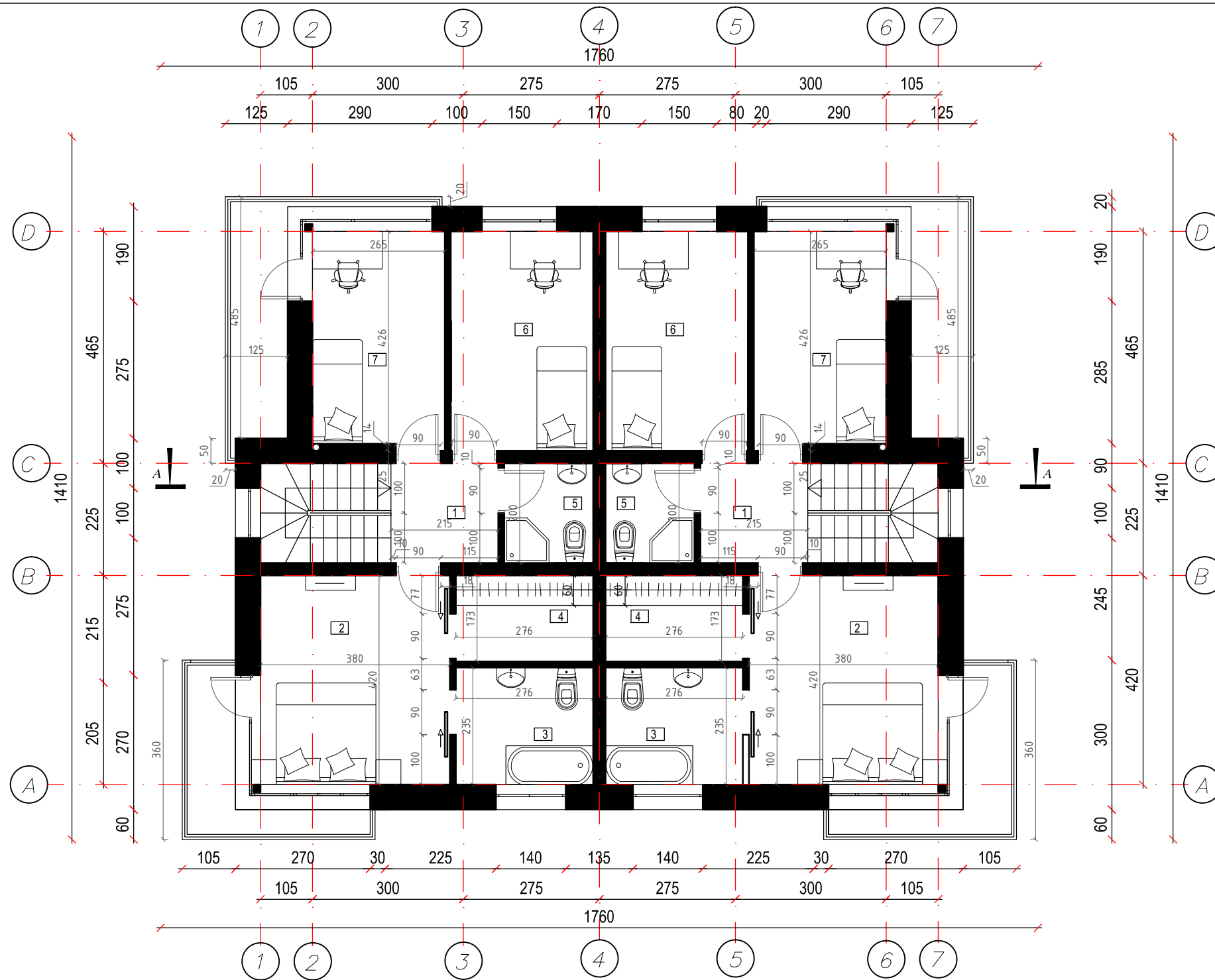

**Butas 1**  
ANTRO AUKŠTO PATALPŲ EKSPLIKACIJA

№	Vardas	Plotas, M <sup>2</sup>
1	Koridorius	4.30
2	Miegamasis kambarys	15.96
3	Vonia - WC	6.48
4	Drabužinė	4.76
5	Vonia - WC	3.57
6	Kambarys	12.56
7	Kambarys	12.70
Bendras plotas		60.33

**Butas 2**  
ANTRO AUKŠTO PATALPŲ EKSPLIKACIJA

№	Vardas	Plotas, M <sup>2</sup>
1	Koridorius	4.30
2	Miegamasis kambarys	15.96
3	Vonia - WC	6.48
4	Drabužinė	4.76
5	Vonia - WC	3.57
6	Kambarys	12.56
7	Kambarys	12.70
Bendras plotas		60.33

Kvalifikacijos atestato nr.	UAB "Valtraksa" Projektavimo biuras Kalvarijų g. 125-813, 08221 Vilnius, Lietuva		DVIBUTIS GYVENAMASIS NAMAS. VILNIUS, SILVESTRO GIMŽAUSKO G. 18 IR SILVESTRO GIMŽAUSKO G. 22. STATYBOS PROJEKTAS.		
	A1353	PV	Remundas Kukarskas	Antrojo aukšto planas M 1:100	
020975	Arch.	Monika Ubartaitė	LAIKA		
Etapas			UŽSAKOVAS:	VAL-PP-2018-0 14	
PP			UAB "Elginta"	DALIS	LAPAS
				A	1
				LAPŲ	1

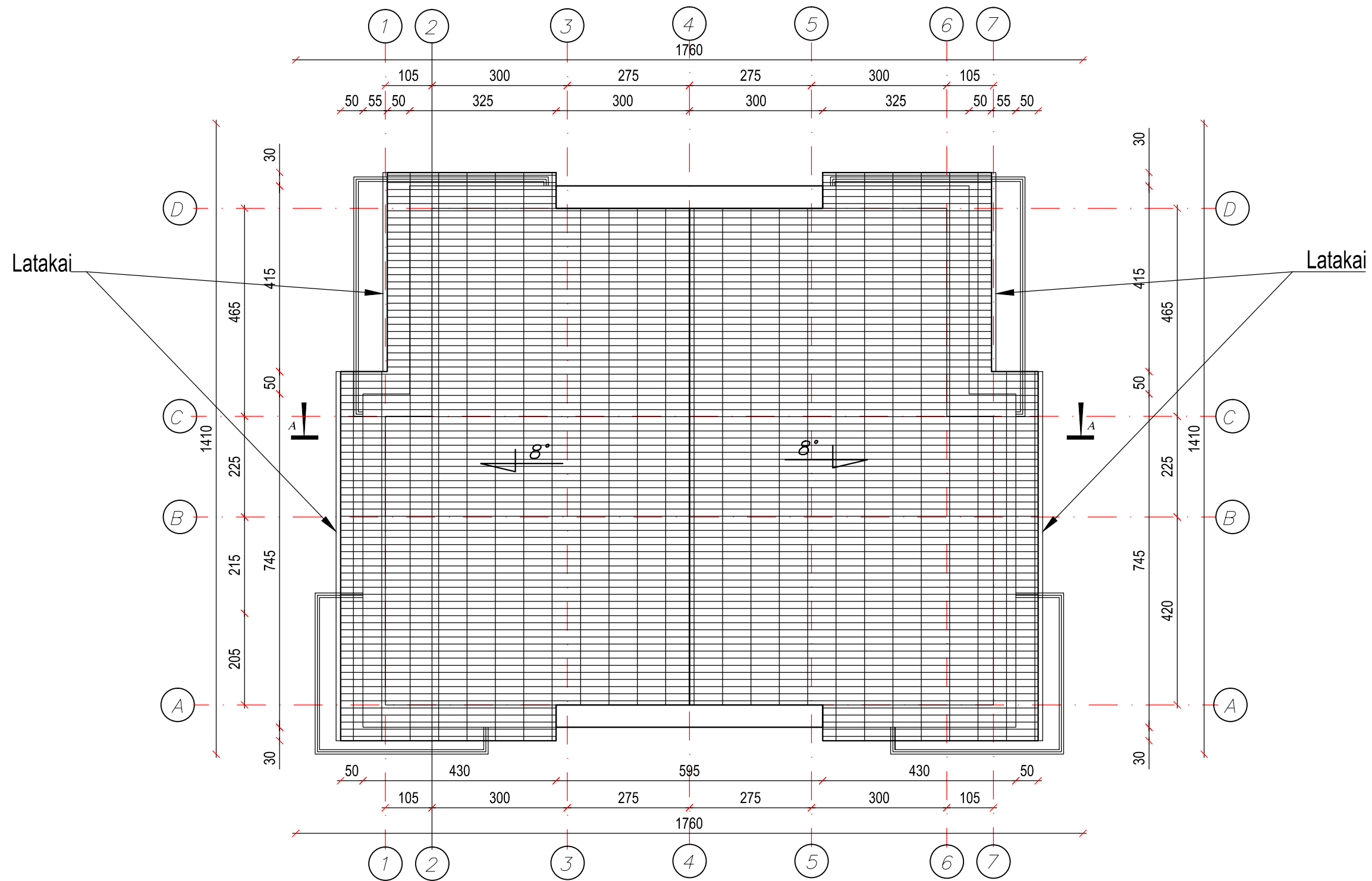

SUTARTINIAI ŽYMĖJIMAI

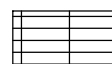
 Skarda



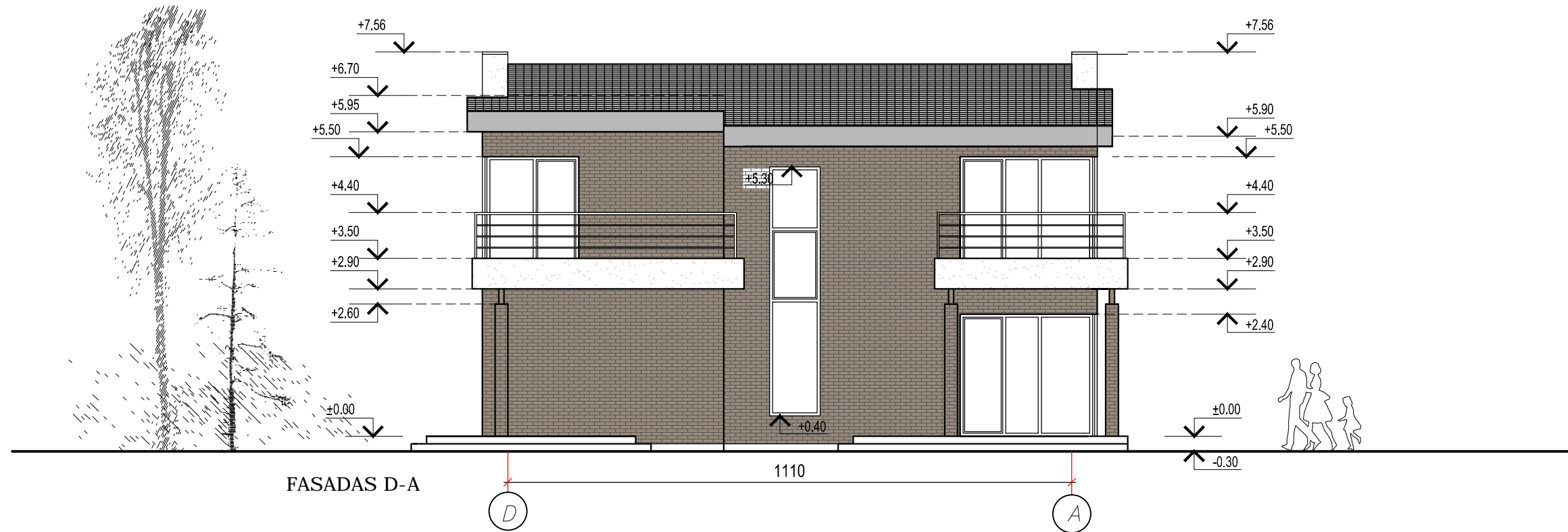
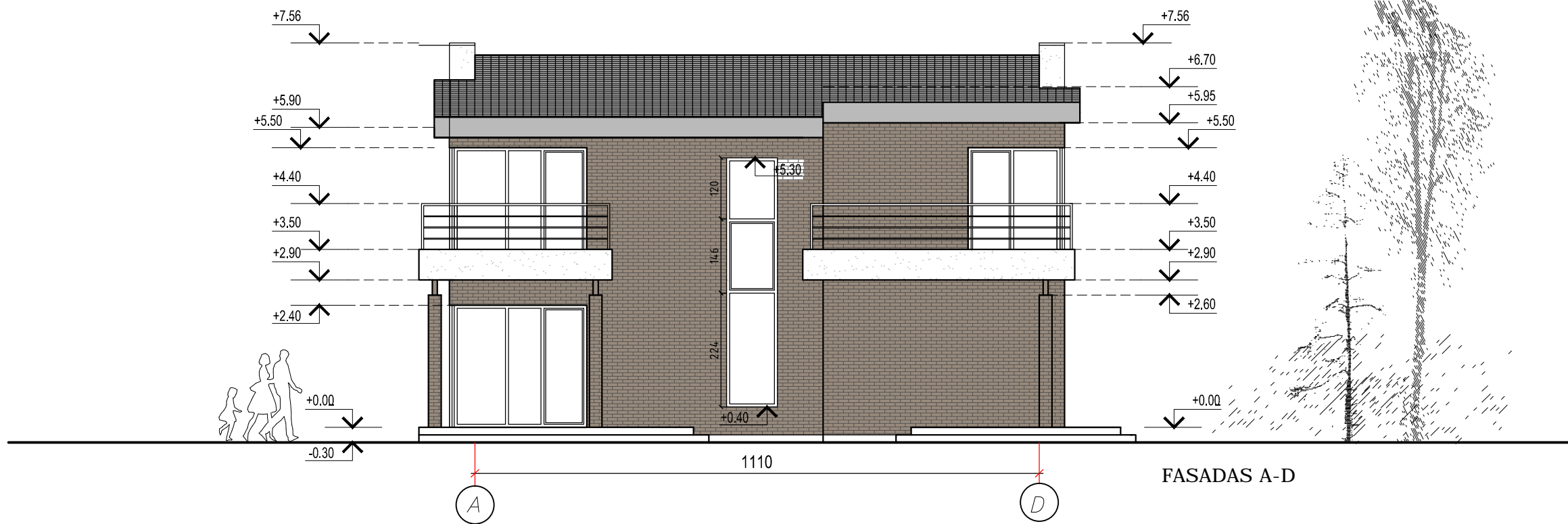

ŠLAITINIO NAMO STOGO PLOTAS: 179 m<sup>2</sup>

LATAKŲ ILGIS: 25,4 m

Kvalifikacijos atestato nr.	UAB "Valtraksa" Projektavimo biuras Kalvarijų g. 125-813, 08221 Vilnius, Lietuva		DVIBUTIS GYVENAMASIS NAMAS. VILNIUS, SILVESTRO GIMŽAUSKO G. 18 IR SILVESTRO GIMŽAUSKO G. 22. STATYBOS PROJEKTAS.		
	A1353	PV	Raimondas Kukarskas	Stogo planas M 1:100	
020975	Arch.	Monika Ubartaitė			LAI DA 0
Etapas	UŽSAKOVAS:		DALIS LAPAS LAPŲ		
PP	UAB "Elginta"		VAL-PP-2018-0 14	A	1 1





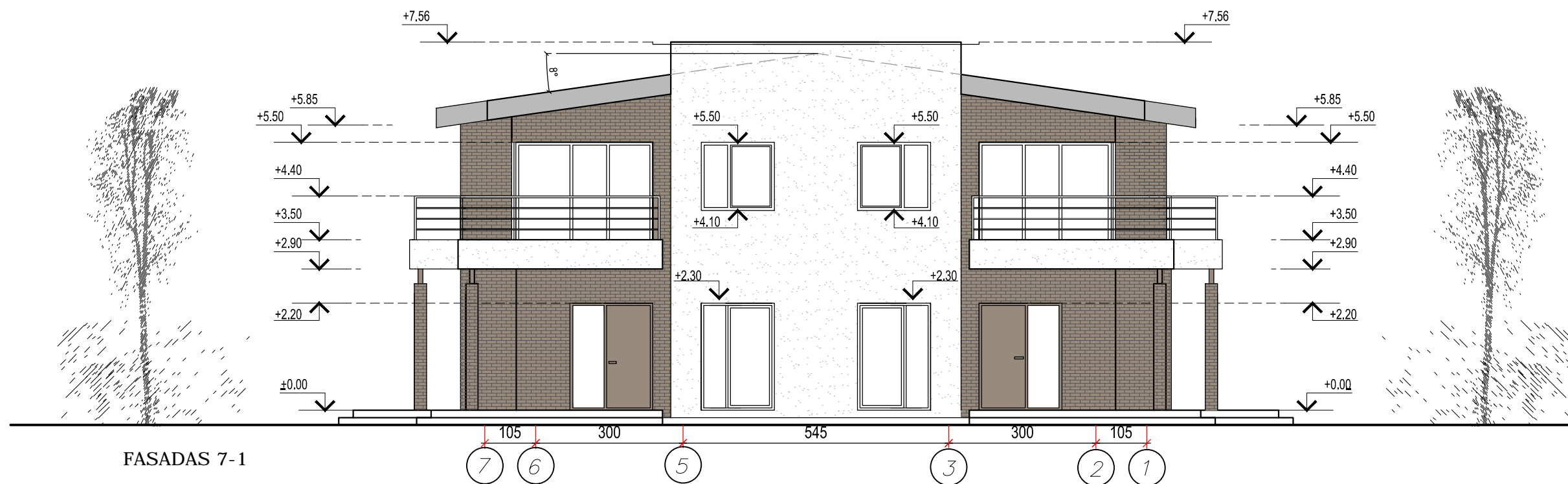
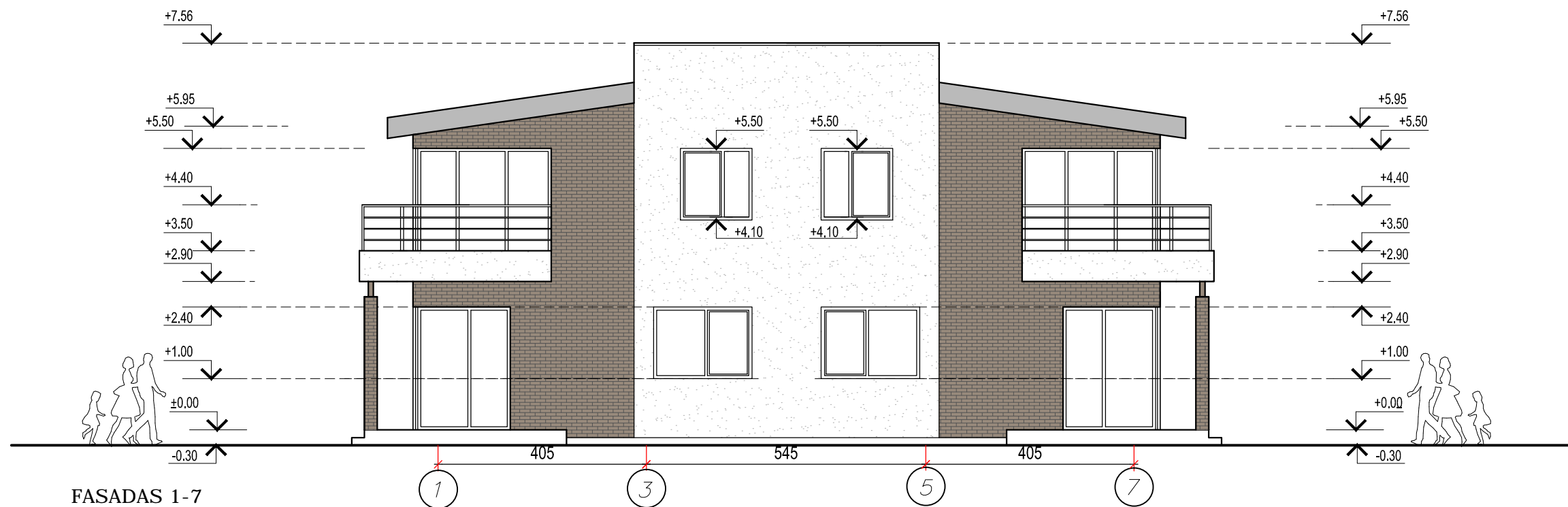

Sutartinis žymėjimas

-  Stogo danga – profiliuota skarda
-  Dekoratyvinis fasado tinkas
-  Dekoratyvinis cokolio tinkas
-  Fasado klinkerio plyteles

Kvalifikacijos atestato nr.	UAB "Valtraksa" Projektavimo biuras Kalvarijų g. 125-813, 08221 Vilnius, Lietuva			DVIBUTIS GYVENAMASIS NAMAS. VILNIUS, SILVESTRO GIMŽAUSKO G. 18 IR SILVESTRO GIMŽAUSKO G. 22. STATYBOS PROJEKTAS.			
	A1353	PV	Raimundas Kukarskas	Fasadai A-D; D-A M 1:100			
020975	Arch.	Monika Ubartaitė	0				
Etapas	UŽSAKOVAS:			DALIS LAPAS LAPŲ			
PP	UAB "Elginta"			VAL-PP-2018-0 14	A	1	1



Sutartinis žymėjimas

-  Stogo danga – profiliuota skarda
-  Dekoratyvinis fasado tinkas
-  Dekoratyvinis cokolio tinkas
-  Fasado klinkerio plyteles

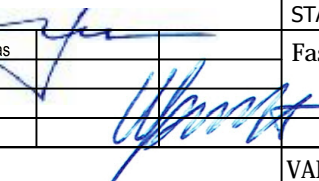
Kvalifikacijos atestato nr.	UAB "Valtraksa" Projektavimo biuras Kalvarijų g. 125-813, 08221 Vilnius, Lietuva			DVIBUTIS GYVENAMASIS NAMAS. VILNIUS, SILVESTRO GIMŽAUSKO G. 18 IR SILVESTRO GIMŽAUSKO G. 22. STATYBOS PROJEKTAS.		
	A1353	PV	Raimundas Kukarskas	 Fasadai 1-7; 7-1 M 1:100		
020975	Arch.	Monika Ubartaitė	LAIKA			
Etapas				DALIS		
PP				LAPAS		
UŽSAKOVAS:				LAPŲ		
UAB "Elginta"				VAL-PP-2018-0 14		
				A	1	1

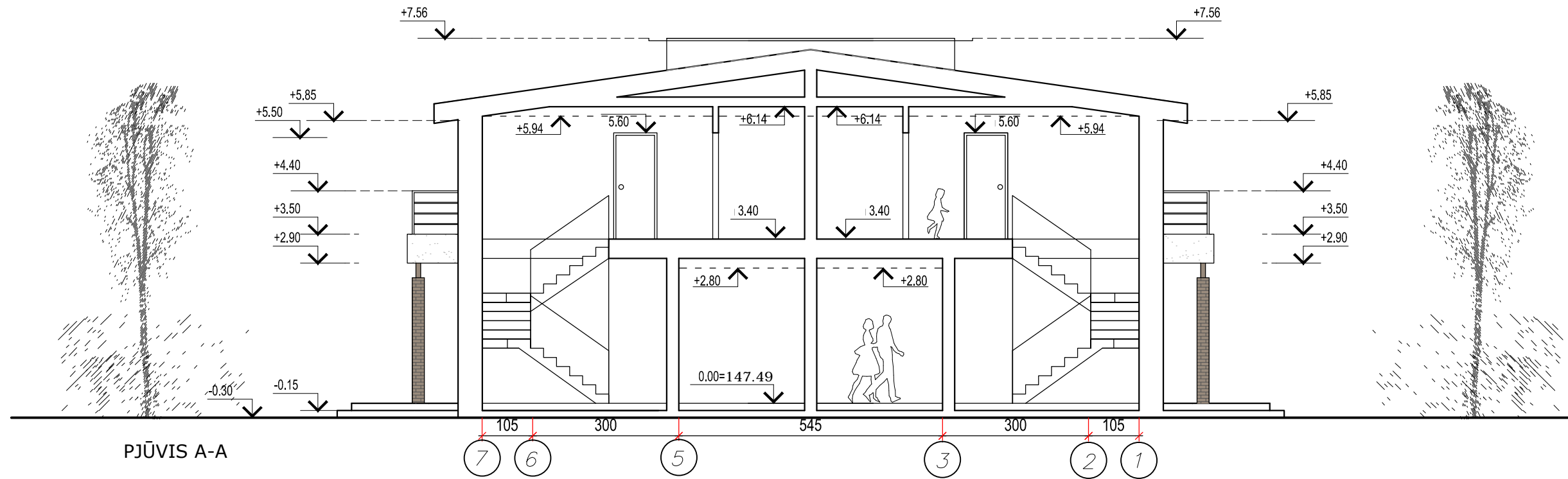

PJŪVIS A-A

Kvalifikacijos atestato nr.	UAB "Valtraksa" Projektavimo biuras Kalvarijų g. 125-813, 08221 Vilnius, Lietuva		DVIBUTIS GYVENAMASIS NAMAS. VILNIUS, SILVESTRO GIMŽAUSKO G. 18 IR SILVESTRO GIMŽAUSKO G. 22. STATYBOS PROJEKTAS.		
	A1353	PV	Raimondas Kukarskas	P jūvis A-A M 1:100	
020975	Arch.	Monika Ubartaitė			LAI DA 0
Etapas	UŽSAKOVAS:				DALIS LAPAS LAPŲ
PP	UAB "Elginta"		VAL-PP-2018-0 14	A	1 1

