

ŽEMĖS SKLYPO PLANAS M 1:500

Sklypo plotas 1163 m²

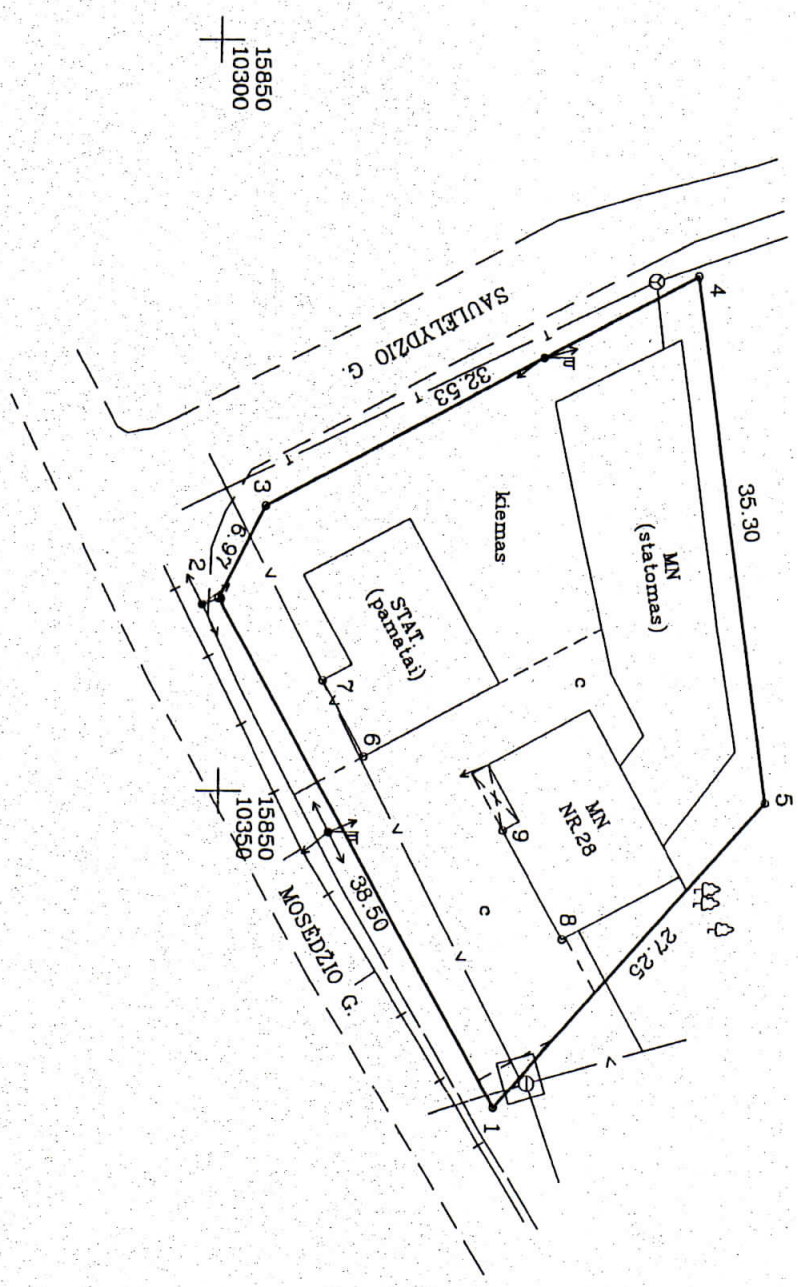
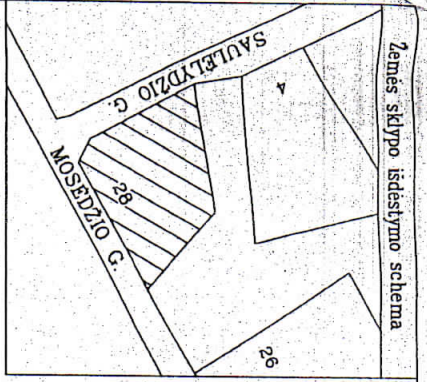

Galvė, namo Nr.	MOSĖDŽIO G. 28
Kaimas (miestelis)	
Seniūnija	
Miestas (rajonas)	KAUNAS
Apskritis	KAUNO

Creimybė	Creimo žemės sklypo kadastro Nr.	Pastabas
1-2	Mosedžio g.	
2-3-4	Saulėlydžio g.	
4-5-1	Vaislybė žemė	

ŽEMĖS SKLYPO RIBOS
PAŽYMĖTOS KADASTRO ŽEMELAPYJE
doosaxdy
 VI Registrų centro *doosaxdy* filialas
 (pareigos) *doosaxdy* (vardas, pavardė) **ANDRŲ ŠAKERS**

Su paženklinimais vietovėje žemės sklypo ribomis, aprašytomis . . . 2006 . . . m. rugpjūčio mėn. 8 d. žemės sklypo paženklinimo-patrodymo akte, ir nustatytu plotu sutinku:
 Žemės savininkas (naudotojas):
LAIMA VIDA BAICIONIENĖ 2006-08-08
 (vardas, pavardė) (data)

KAUNO apskrities viršutinio administracijos žemės-ir-arkyvo departamento
KAUNO miesto geodezijos skyriaus
 Palikrinė: *doosaxdy* (pareigos) *doosaxdy* (vardas, pavardė) **MYKOLAITIS**
 Suderinė: *doosaxdy* (pareigos) *doosaxdy* (vardas, pavardė) **SKYRIUS**
 (data) **2006-08-08**
 A.V.

UAB "ŽEMĖTVARKOS DARBAI"

Licencijos Nr. 143G-111
 Išdavimo data 2004 03 22

Pareigos	Paršas	Vardas, pavardė	Uždaroji
DIR	J. BAILEVIČIUS		2006-08-08
INŽ	A. JUODELIS		2006-08-08
UZS. NR.	2005-0447		

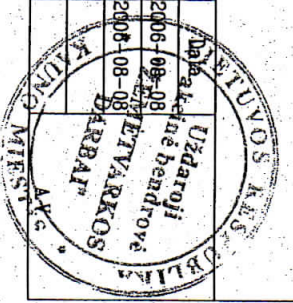

INVENTORA

NEKILNOJAMO TURTO

(.....)
KADASTRO IR REGISTRO BYLA

Nr. 20 / 99227 -

TOMAS

ŽEMĖS SKLYPO KADASTRO Nr.: / :

INVENTORINIS NUMERIS 20886

ADRESAS: KAUNAS

MOŠĖDŽIO G. 28

Pradėta 1985 03 27

Baigta

Lapų skaičius

Saugoti nuolat

PANAIKINTO NEKILNOJAMO TURTO
KADASTRO IR REGISTRO BYLOS
Nr.....

Bylos Nr.
Tomo Nr. 1
Registro 20/99227

BYLOS TOMO VIDAUS APYRAŠAS

Eil. Nr.	Dokumento pavadinimas	Dokumento		Lapų skaič.	Bylos lapų numeriai	Pastabos
		Nr.	Data			
1	Žemės sklypo planas	1	2008-12-04	1	1-1	
2	Statinio planas "STATINIŲ IŠDĖSTYMO PLANAS"	1	2008-12-04	1	2-2	
3	Statinio nuotraukos 1F FORMA	1	2008-12-04	1	3-3	
4	Statinio planas "RŪSYS"	1	2008-12-04	1	4-4	
5	Pagrindinio pastato, jo dalių ir priestatų kadastro duomenys 1A FORMA	1	2008-12-04	1	5-5	
6	Pagalbinio pastato, jo dalių kadastro duomenys 1B FORMA	1	2008-12-04	2	6-7	
7	Kitų statinių kadastro duomenys 1C FORMA	1	2008-12-04	1	8-8	
8	Pagrindinio pastato, jo dalių ir priestatų įkainojimas (perkainojimas) 2A FORMA	1	2008-12-04	1	9-9	
9	Pagalbinio pastato, jo dalių ir priestatų įkainojimas (perkainojimas) 2B FORMA	1	2008-12-04	1	10-10	
10	Kitų statinių įkainojimas (perkainojimas) 2C FORMA	1	2008-12-04	1	11-11	
11	Pagrindinio pastato vidaus plotų eksplikacija 3 FORMA	1	2008-12-04	1	12-12	

Vidaus apyrašo lapų 12

Inžinierė
Vilija Štrena
(pareigos, parašas, vardas, pavardė)

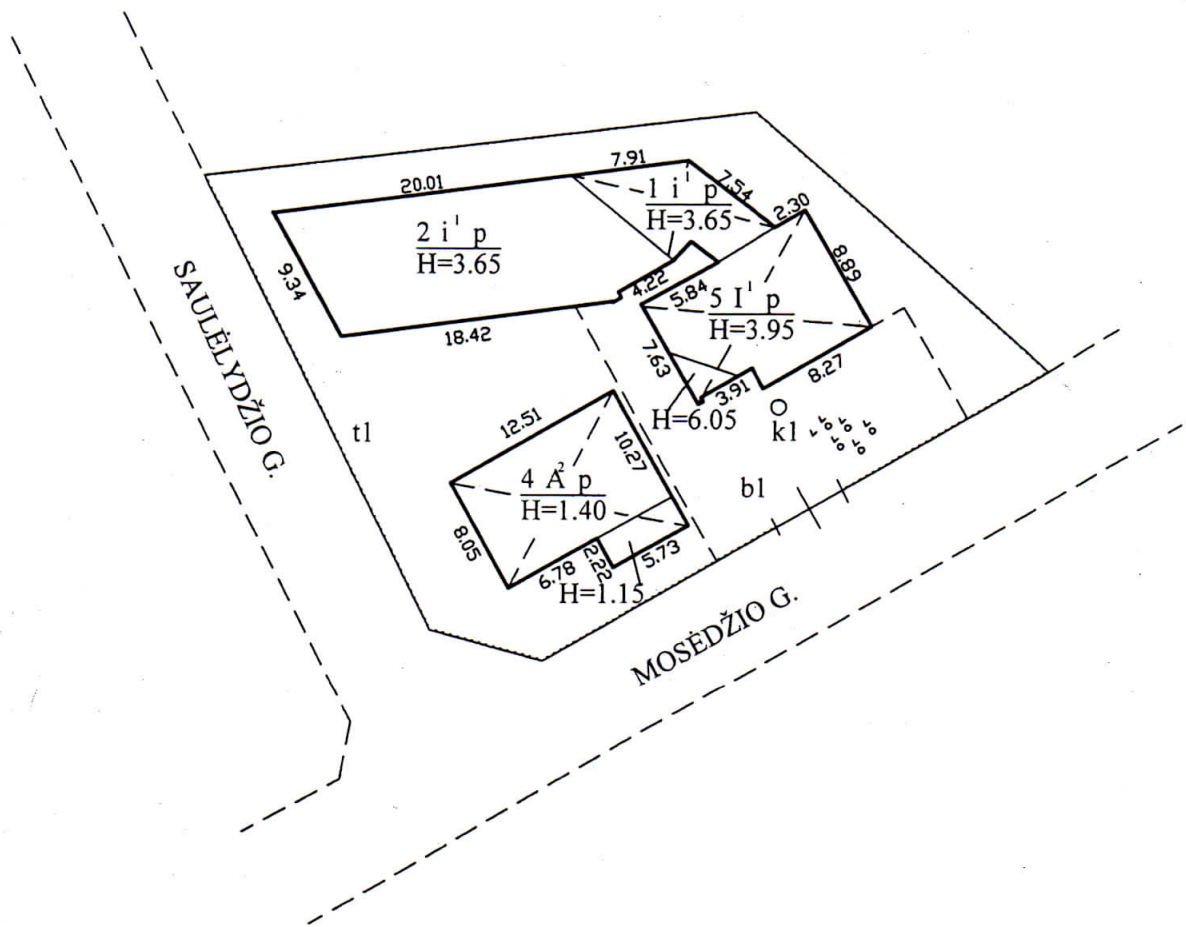

Apžiūrėtas 5I1p

UAB "INVENTORA" UAB "Inventora" Licencijos Nr.TK-455-(798), išduota 2006-09-20			
Pareigos	V., pavardė	Parašas	Data
	V.Jarienė		2008-12-04
Statinių išdėstimo planas		1:500	
Kauno m. sav. Kauno m. Mosėdžio g. 28			
Sudarytas pagal 2008-12-04 kadastrinių matavimų duomenis		Pastato pažymėjimas plane 4A2p	

Statinio nuotraukos

Adresas: Kaunas Mosėdžio g. 28

Fotografuota 2006 m. sausio 20 d.

Paskirtis	Gyvenamoji (ind. namui)
Pavadinimas	Gyvenamas namas
Unikalus pastato Nr.	4400-0768-1689
Pažymėjimas plane	4A2p



Parengė

Augenija Baniūnaitė
 (pareigos) parašas, v. pavardė, data

Matininkė-asistentė
 Augenija Baniūnaitė

2006 01 20



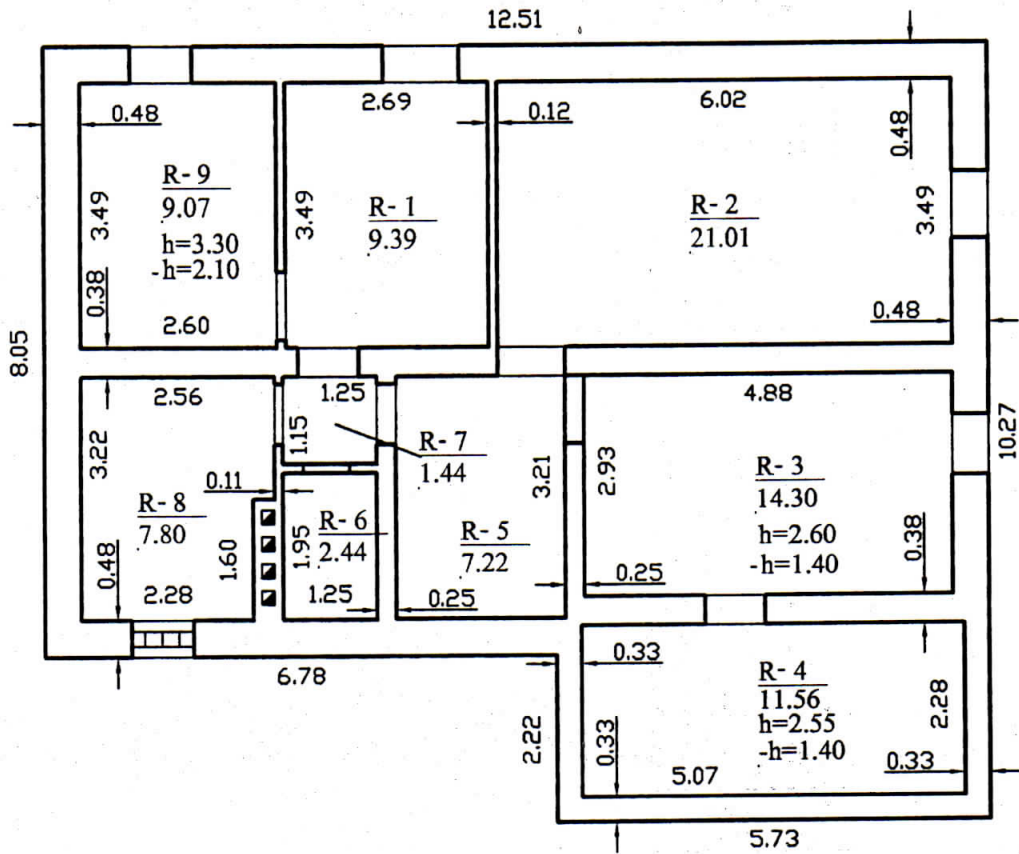

 VALSTYBĖS ĮMONĖS REGISTRŲ CENTRO KAUNO FILIALAS			
Pareigos	V., pavardė	Parašas	Data
specialistė	A.Baniūnaitė	<i>[Signature]</i>	2006.01.20
RŪSIO PLANAS		1:100	A.V.
Kauno m. sav. Kauno m. sav.			
Kauno Mosėdžio g. 28			
Sudarytas pagal 2006.01.20 kadastrinių matavimų duomenis		Pastato pažymėjimas plane: 4A2p	

PAGRINDINIO PASTATO, JO DALIŲ IR PRIESTATŲ KADASTRO DUOMENYS

Adresas	Gatvė, Nr.	M O J Ė D J I O	28
	Kaimas (miestelis)		
	Miestas	K A U N A S	
	Savivaldybė	K A U N O M.	

Pagrindinio pastato ir jo dalių ir priestatų kadastro duomenys

Kadastro duomenys	Kodas	Pagrindinis pastatas	Rūsysis (pusrūsis)	Pastogės patalpos
Duomenys užfiksuoti	X	2006 01 20	2006 01 20	
Pažymėjimas plane	X	4A2/p	2	
Paskirtis		G Y V Ė N A K O J I	X	X
Pavadinimas	X	G Y V Ė N . N A M A S	X	X
Statybos metai	X	1991-2006	1991-2006	
Rekonstrukcijos metai	X	-	-	
Baigtumas %	X	7	39	
Aukštų skaičius	X	-	X	X
Tūris m³	X	-	322	
Bendras plotas m²	X	-	84.23	
Pamatai		B E T O N O	X	X
Sienos		Ų Ė R A	B E T O N O P L Y T U, Ų Ė R A	
Perdangos		Ų Ė R A	G / B	
Stogo konstrukcija		Ų Ė R A	X	X
Stogo danga		Ų Ė R A	X	X
Išorės apdaila		Ų Ė R A	Ų Ė R A	
Pertvaros		Ų Ė R A	P L Y T U, Ų Ė R A	
Grindys		Ų Ė R A	Ų Ė R A	
Langai		Ų Ė R A	Ų Ė R A	
Durys		Ų Ė R A	Ų Ė R A	
Vidaus apdaila		Ų Ė R A	Ų Ė R A	
Šildymas		Ų Ė R A		
Vandentiekis		Ų Ė R A		
Kanalizacija		Ų Ė R A		
Dujos		Ų Ė R A		
Karštas vanduo		Ų Ė R A		
Elektra		Ų Ė R A		
Viryklė		Ų Ė R A		

Viso pastato	
Bendras plotas m²	84.23
Baigtumas %	17
Užstatytas plotas m²	113
Tūris m³	322
Būsto plotas m²	113

ck. X-6088319 Y-492237

Pagrindinio pastato, jo dalių, priestatų kadastro duomenys

Kadastro duomenys	Priestatas	_____	_____
Duomenys užfiksuoti			
Pažymėjimas plane			
Pavadinimas			
Statybos metai			
Rekonstrukcijos metai			
Baigtumas %			
Aukštų skaičius			
Tūris m ³			
Bendras plotas m ²			
Pamatai			
Sienos			
Perdangos			
Stogo konstrukcija			
Stogo danga			
Išorės apdaila			
Pertvaros			
Grindys			
Langai			
Durys			
Vidaus apdaila			

Kadastro duomenys	_____	_____	_____
Duomenys užfiksuoti			
Pažymėjimas plane			
Pavadinimas			
Statybos metai			
Rekonstrukcijos metai			
Baigtumas %			
Aukštų skaičius			
Tūris m ³			
Bendras plotas m ²			
Pamatai			
Sienos			
Perdangos			
Stogo konstrukcija			
Stogo danga			
Išorės apdaila			
Pertvaros			
Grindys			
Langai			
Durys			
Vidaus apdaila			

Užpildė Matininkė-asistentė Augenija Baniūnaitė 2006 01 20
 (pareigos, parašas, v. pavardė, data)

Tikrino [Signature] 2006 01/26
 (pareigos, parašas, v. pavardė, data)



Pagalbinio pastato, jo dalių kadastro duomenys

Adresas Kauno m. sav. Kauno m. Mosėdžio g. 28

Unikalus Nr. 4400-0768-1745

Pastaba -

Viso pastato			
Tūris: kub.m	1835	Koordinatė X:	6088331
Užstatytas plotas: kv.m	340	Koordinatė Y:	492248
Baigtumo procentas: %	95		

Kadastro duomenys	Pagalbinis pastatas	Rūšys	Priestatas
Duomenys užfiksuoti	2008-12-04	2008-12-04	2008-12-04
Žymėjimas	5I1p	R	II1p
Pavadinimas	Ūkio pastatas	Rūšys	Priestatas
Statybos pradžios metai:	1991	1991	1991
Statybos pabaigos metai:	2008	2008	2008
Rekonstravimo pradžios metai:			
Rekonstravimo pabaigos metai:			
Baigtumo procentas: %	87	100	100
Aukštų skaičius:	1		1
Tūris: kub.m	637	253	148
Pamatai:	Betonas		Betonas
Sienos:	Plytos	Gelžbetonio blokai	Plytos
Perdanga:	Gelžbetonis	Gelžbetonis	Gelžbetonis
Stogo konstrukcija:	Šlaitinis		Šlaitinis
Stogo danga:	Metalas		Metalas
Išorės apdaila:	Nėra	Nėra	Nėra
Pertvaros:	Plytos	Plytos	Plytos
Grindys:	Monolitinės	Monolitinės	Monolitinės
Langai:	Mediniai	Nėra	Mediniai
Durys:	Metalinės	Medinės	Medinės
Šildymas:	Nėra		Nėra
Vandentiekis:	Miesto vandentiekis		Miesto vandentiekis
Nuotekų šalinimas:	Vietinė kanalizacija		Vietinė kanalizacija
Dujos:	Nėra		Nėra
Elektra:	Yra		Yra

Inžinierė
Virginija Jariena



04-Grd-2008



* 1 0 0 8 3 6 3 8 3 1 *

Viso pastato

Tūris: kub.m	1835	Koordinatė X:	6088331
Užstatytas plotas: kv.m	340	Koordinatė Y:	492248
Baigtumo procentas: %	(95)		

Kadastro duomenys	Priestatas	Priestatas	
Duomenys užfiksuoti	2008-12-04	2008-12-04	
Žymėjimas	R	2ilp	
Pavadinimas	Rūšys / po lilp /	Priestatas	
Statybos pradžios metai:	1991	1991	
Statybos pabaigos metai:	2008	2008	
Rekonstravimo pradžios metai:			
Rekonstravimo pabaigos metai:			
Baigtumo procentas: %	100	100	
Aukštų skaičius:	0	1	
Tūris: kub.m	118	679	
Pamatai:	Betonas	Betonas	
Sienos:	Gelžbetonio blokai	Plytos	
Perdanga:	Gelžbetonis	Medis	
Stogo konstrukcija:	Nėra	Sutapdintas	
Stogo danga:	Nėra	Bitumas	
Išorės apdaila:	Nėra	Nėra	
Pertvaros:	Plytos	Nėra	
Grindys:	Monolitinės	Monolitinės	
Langai:	Nėra	Stiklo blokelių	
Durys:	Medinės	Metalinės	
Šildymas:	Nėra	Nėra	
Vandentiekis:	Nėra	Nėra	
Nuotekų šalinimas:	Nėra	Nėra	
Dujos:	Nėra	Nėra	
Elektra:	Yra	Yra	

Parengė

Tikrino

Inžinierė
Virginija Jarienė

(pareigos, parašas, vardas, pavardė)

(pareigos, parašas, vardas, pavardė)



Duomenys užfiksuoti			
Pažymėjimas plane			
Paskirtis			
Pavadinimas			
Statybos metai			
Baigtumas %			

Statinių sudėtinės dalys

Pavadinimas			
Pažymėjimas plane			
Statybos metai			
Medžiaga			
Markė, tipas			
Matmenys	Ilgis		
	Plotis (diametras)		
	Plotas		
	Aukštis (gylis)		
	Tūris		
Pavadinimas			
Pažymėjimas plane			
Statybos metai			
Medžiaga			
Markė, tipas			
Matmenys	Ilgis		
	Plotis (diametras)		
	Plotas		
	Aukštis (gylis)		
	Tūris		
Pavadinimas			
Pažymėjimas plane			
Statybos metai			
Medžiaga			
Markė, tipas			
Matmenys	Ilgis		
	Plotis (diametras)		
	Plotas		
	Aukštis (gylis)		
	Tūris		
Pavadinimas			
Pažymėjimas plane			
Statybos metai			
Medžiaga			
Markė, tipas			
Matmenys	Ilgis		
	Plotis (diametras)		
	Plotas		
	Aukštis (gylis)		
	Tūris		

2A forma

Bvlios Nr.

Užpildė Matininkė-asistentė
Auganija Baniūnaitė

Sluogė 2006 01 20
(pareigos, parašas, v., pavardė, data)

Tikrino d

Monika 2006 01 26
(pareigos, parašas, v., pavardė, data)



Štampas

15	14	13	12	11	10	6	8	7	9	5	4	3	2
----	----	----	----	----	----	---	---	---	---	---	---	---	---

2B FORMA

Pagalbinio pastato, jo dalių ir priestatų įkainojimas (perkainojimas)

Adresas Kauno m. sav. Kauno m. Mosėdžio g. 28
Unikalus Nr. 4400-0768-1745

Vertės nustatymo data	(P)	Zymėjimas	Pavadinimas	Kasmetinis vertės mažinimo koeficientas	Matavimo vienetas	Kiekis	Kainynas ir lentelė	Vieneto statybos vertė po indeksavimo, Lt	Atkūrimo kaštai (statybinė vertė), Lt	Nusidėėjimas %	Atkuriamoji vertė, Lt	Vietovės pataisos koeficientas	Vidutinė rinkos vertė, Lt
1	2	3	4	5	6	7	8	9	10	11	12	13	14
2008-12-04		5ilp	Ūkio pastatas	1,2	kub.m	1835	Modelis: 3086	274	503000	20	402000		141000
	P	5ilp	Ūkio pastatas	1,2	kub.m	637	2008-2.7.1	252		20			
	P	R	Rūsųs	1,2	kub.m	253	2008-2.7.1	273		20			
	P	ilip	Priestatas	1,2	kub.m	148	2008-2.7.1	290		20			
	P	R	Rūsųs / po ilip/	1,2	kub.m	118	2008-2.7.1	290		20			
	P	2ilp	Priestatas	1,2	kub.m	679	2008-2.7.1	290		20			





Parengė Inžinierė V. J. Jankaitė
(pareigos, parškas, vardas, pavardė)

Tikrinu _____
(pareigos, parškas, vardas, pavardė)



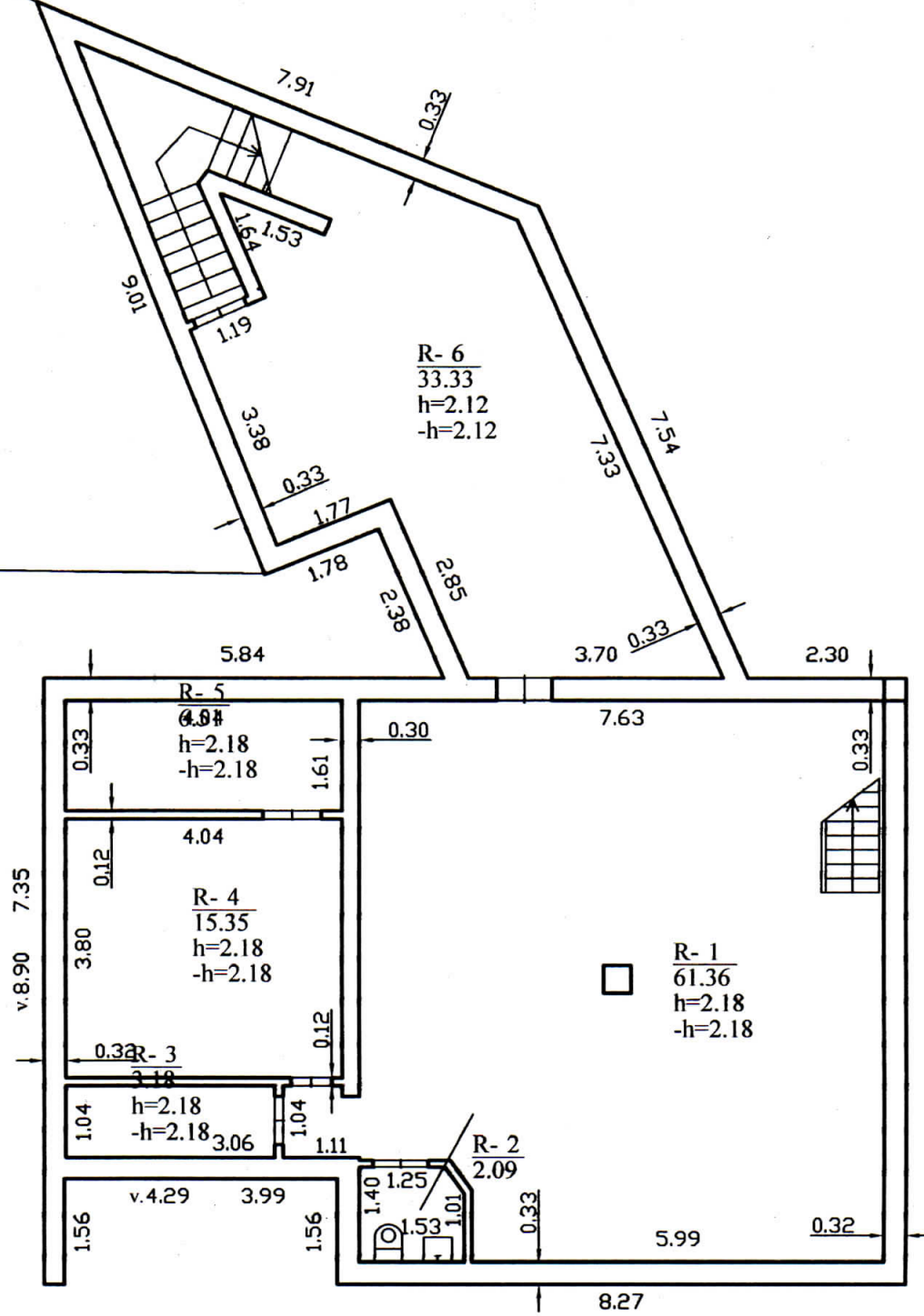

neįrūsinta



 Valstybės įmonės Registrų centro Kauno filialas Licencijos Nr. 15G-52, išduota 2002-12-18			
Pareigos	V., pavardė	Parašas	Data
matininkė asistentė A. Rasiūnaitė		<i>[Signature]</i>	2008-03-6
RŪSYS 1:100			
Kauno m. sav. Kauno m. Mosėdžio g. 28			
Sudarytas pagal 2008-03-6 kadastrinių matavimų duomenis		Pastato pažymėjimas plane 511p	

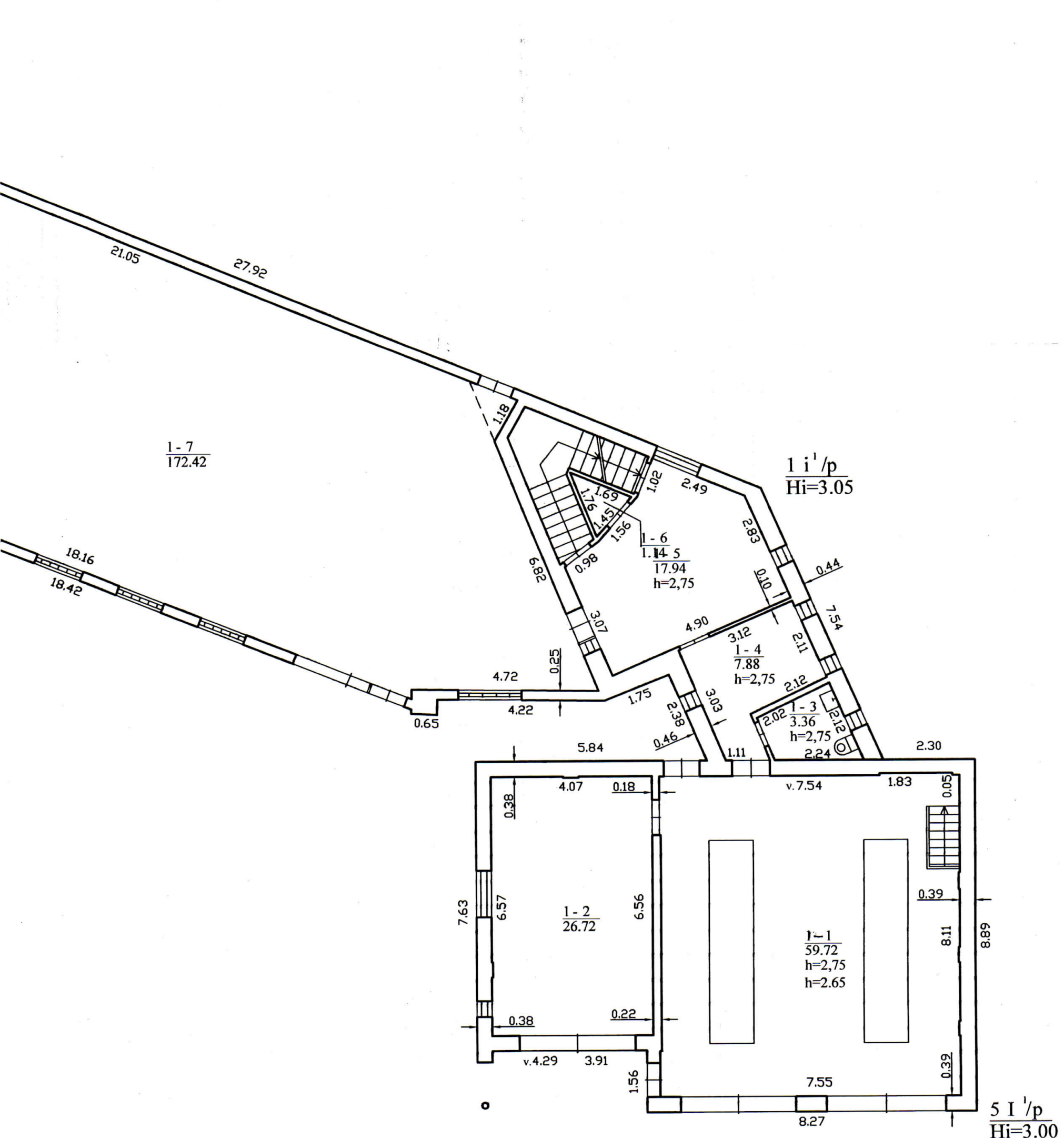



 Valstybės įmonės Registrų centro Kauno filialas Licencijos Nr.15G-52, išduota 2002-12-18			
Pareigos	V., pavardė	Parašas	Data
matininkė asistentė	A. Baniūnaitė	<i>[Signature]</i>	2008-03-6
	3 kadastrų grupės vedėja	<i>[Signature]</i>	
	Nijotė Baniulienė		
PIRMAS AUKŠTAS		1:100	
Kauno m. sav. Kauno m. Mosėdžio g. 28			
Sudarytas pagal 2008-03-6 kadastrinių matavimų duomenis		Pastato pažymėjimas plane 511p	

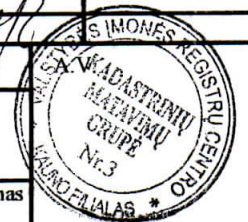

i/p
i=3.65

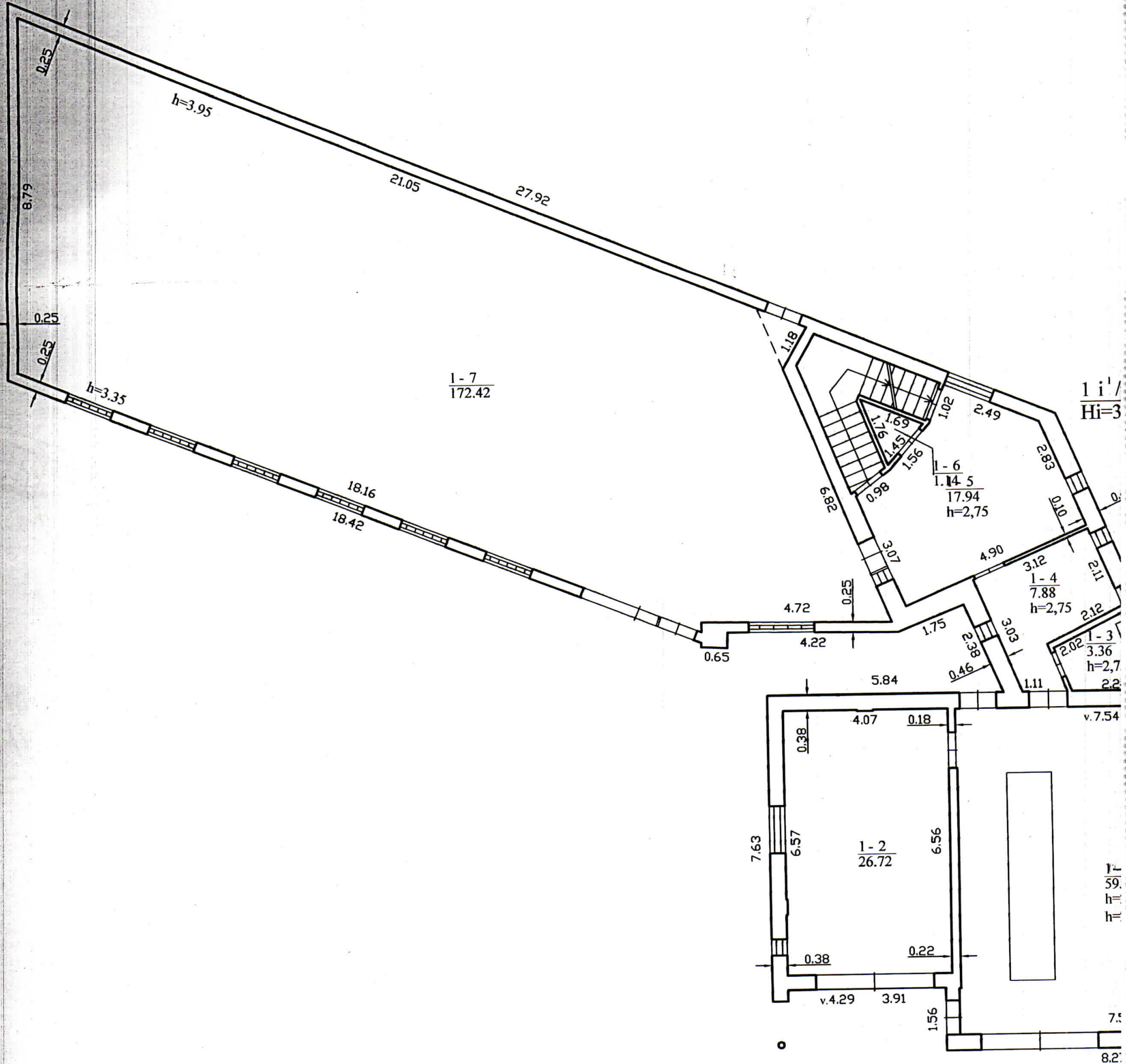

1 i'
Hi=3

1-
59
h=
h=

7.5
8.2



REGISTRŲ CENTRAS
Parcigos
matininkė a.
3 kadas
Nijė
PIRMAS A
Kauno m. st
Mosėdžio g
Sudarytas p
kadastrinių

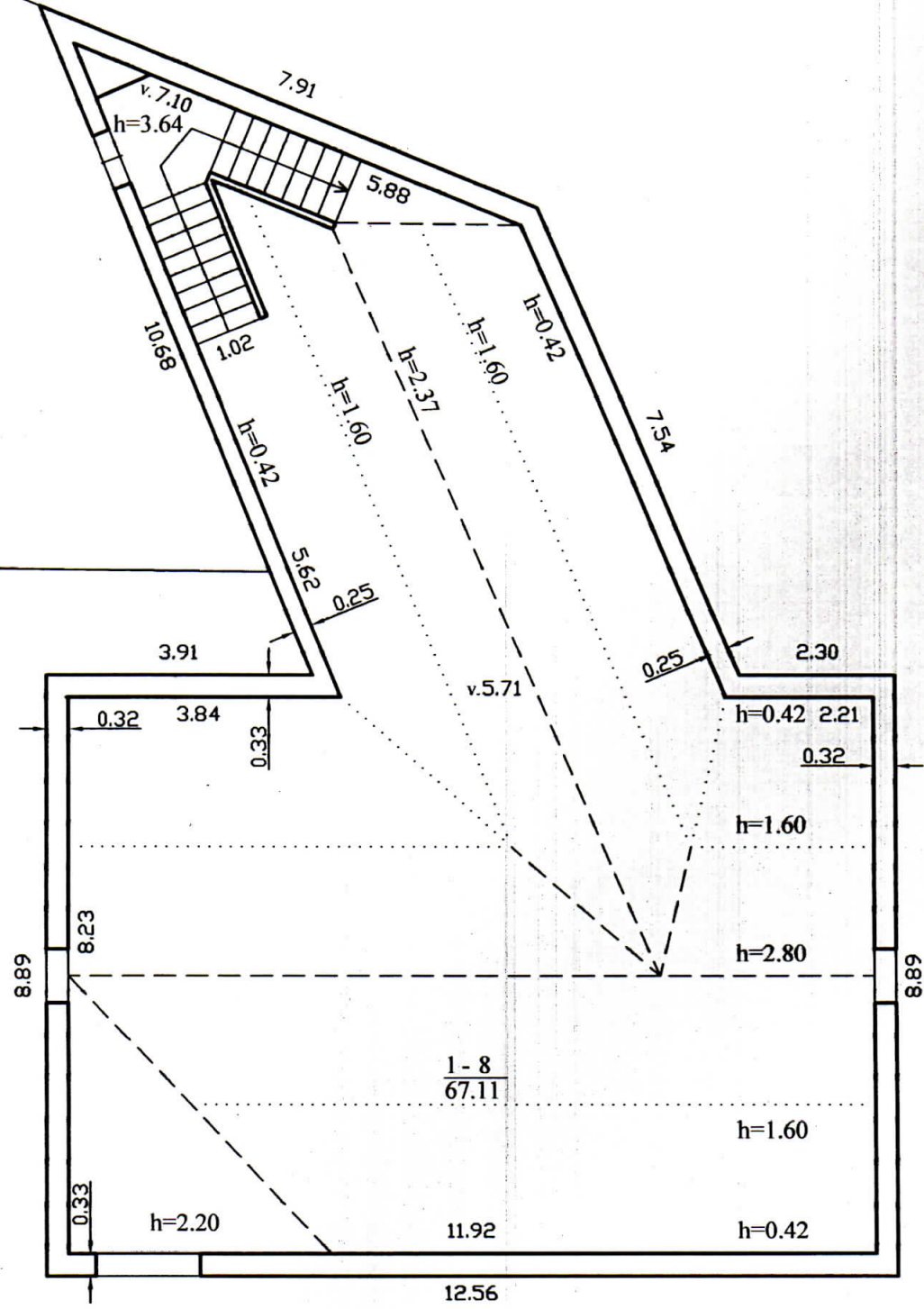

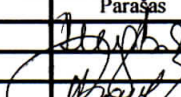
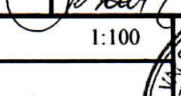
 Valstybės įmonės Registrų centro Kauno filialas Licencijos Nr.15G-52, išduota 2002-12-18			
Pareigos	V., pavardė	Parašas	Data
matininkė asistentė	A.Baniūnaitė		2008-03-6
3 kadastrų grupės vedėja			
Nirolė Baniulienė			
PASTOGĖ		1:100	
Kauno m. sav. Kauno m. Mosėdžio g. 28			
Sudarytas pagal 2008-03-6 kadastrinių matavimų duomenis		Pastato pažymėjimas plane 511p	

