

PROJEKTO PAVADINIMAS: VIENBUČIO NAMO MOSĖDŽIO G. 28, KAUNE, STATYBOS PROJEKTAS.

STATYTOJAS: S [REDAKTOJUS] B [REDAKTOJUS]

ADRESAS: MOSĖDŽIO G. 28, KAUNAS

NAUDOJIMO PASKIRTIS: GYVENAMOSIOS PASKIRTIES PASTATAS (P.1.1)

KATEGORIJA: NEYPATINGIEJI STATINIAI

STATYBOS RŪŠIS: NAUJO STATINIO STATYBA

ETAPAS: PROJEKTINIAI PASIŪLYMAI

PROJEKTUOTOJAS: UAB „ARCHITECTUS VERUS“

A.V.

PROJEKTO VADOVAS Č. ŠARAKAUSKAS

ATESTATO NR. A374

PROJ. DALIES VADOVAS Č. ŠARAKAUSKAS

ATESTATO NR. A374

ARCHITEKTAS J. ŠARAKAUSKAS

DIPLOMO NR. 000889



2018 / KAUNAS

**KAUNO MIESTO SAVIVALDYBĖS ADMINISTRACIJOS
MIESTO PLANAVIMO IR ARCHITEKTŪROS SKYRIUI**

Kauno miesto savivaldybės administracijos
Miesto planavimo ir architektūros skyriaus
Architektūros poskyrio vedėja

Lolita Rakovičienė
20.....

PROJEKTINIŲ PASIŪLYMŲ RENGIMO UŽDUOTIS

Statytojas: S [redacted] B [redacted], [redacted]

Informacija apie statinį:

Pastatas: vienbutis gyvenamasis namas
Paskirtis: gyvenamoji (vieno buto pastatai)
Planuojama projektuoti gyvenamosios paskirties neypatingąjį pastatą. Statinys vieno aukšto, sutapdinto stogo konstrukcijos, su stogine automobiliams.

Sklypo duomenys :

Adresas: Mosėdžio g. 28, Kaunas; sklypo kad. nr. 1901/0009:128;
Plotas: 0,1163 ha;
Paskirtis: kita;
Naudojimo būdas: vienbučių ir dvibučių gyvenamųjų pastatų teritorijos;
Savininkas: S [redacted] B [redacted], [redacted]

Planuojamų pastatų ir sklypo rodikliai:

Bendrasis plotas – 261,56 m² (tame tarpe rūšio – 91,36 m²)
Pastato aukštis – 4,15 m;
Pastato tūris – 1119 m³ (tame tarpe rūšio – 327 m³)
Planuojamas sklypo užstatymo plotas – 315 m²
Planuojamas sklypo užstatymo tankumas – 27% (leistinas 27,7%)
Planuojamas sklypo užstatymo intensyvumas – 16%
Projektuojamam vieno buto pastatui tenkantis sklypo plotas nemažesnis kaip 400 m².

Projektinių pasiūlymų paskirtis:

1. išreikšti statytojo sumanyto projektuoti statinio ar statinio dalies architektūros ir kitų pagrindinių sprendinių idėją;
2. informuoti visuomenę apie visuomenei svarbaus statinio ar statinio dalies, Teritorijų planavimo įstatymo 20 straipsnyje numatytais atvejais statinio ar statinio dalies, numatomą projektavimą ar statinio ar statinio dalies paskirties keitimą;
3. nustatyti žemės sklypo teritorijos naudojimo reglamento parametrus, kai Teritorijų planavimo įstatymo 20 straipsnio nustatytais atvejais neparengti teritorijų planavimo dokumentai ir statyba konkrečiame žemės sklype leidžiama.

1. Projektinių pasiūlymų sudėtis:

- Sklypo plano sprendinių schema su papildoma vaizdine medžiaga.

2. Statytojo pateikiami dokumentai ir kiti duomenys:

- Žemės sklypo nuosavybės dokumentai;
- Pastatų nuosavybės dokumentai;

STATYTOJAS: [redacted]

RENGĖJAS: UAB "Architectus verus" [redacted]

PROJEKTO VADOVAS: [redacted]

Direktorius
Česlovas Šarakauskas

Projekto vadovas
Česlovas Šarakauskas
Kvalif. atestato Nr. A374



KAUNO MIESTO SAVIVALDYBĖS ADMINISTRACIJOS MIESTO PLANAVIMO IR ARCHITEKTŪROS SKYRIUS

Biudžetinė įstaiga. Laisvės al. 96, 44251 Kaunas, tel. (8 37) 42 42 43, faks. (8 37) 42 44 81,
el. p. miesto.planavimo.architekturos.skyrius@kaunas.lt, http://www.kaunas.lt
Duomenys kaupiami ir saugomi Juridinių asmenų registre, kodas 188764867.

S [redacted] B [redacted]

[redacted]

[redacted]

[redacted]

2018-05-04 Nr. 70-24-124
I 2018-05-03 Nr. pranyus

DĖL PRITARIMO PROJEKTINIŲ PASIŪLYMŲ RENGIMO UŽDUOČIAI

Informuojame, kad vadovaudamiesi statybos techninio reglamento STR 1.04.04:2017 „Statinio projektavimas, projekto ekspertizė“ 13 priedo IV skyriaus nuostatomis ir atsižvelgdami į Jūsų 2018-05-03 prašymą, įvertinome „Vienbučio gyvenamojo namo Mosėdžio g. 28, Kaune, statybos projektinių pasiūlymų rengimo užduotį“ ir jai pritariame.

Atkreipiame dėmesį, kad vadovaujantis statybos techninio reglamento STR 1.04.04:2017 „Statinio projektavimas, projekto ekspertizė“ VIII skyriaus 61 punktu, pateikus prašymą informuoti visuomenę apie parengtus projektinius pasiūlymus ir Savivaldybės administracijai paskelbus pateiktus dokumentus savivaldybės interneto svetainėje, statytojas, po pranešimo paskelbimo savivaldybės interneto svetainėje, per 3 darbo dienas privalo įrengti prie statybos sklypo ribos stendą su šiame punkte išvardinta informacija arba šią informaciją registruotais laiškais pateikti kaimyninių [5.22] žemės sklypų valdytojams, naudotojams, daugiabučių gyvenamųjų namų bendrojo naudojimo objektų valdytojams. Prie statybos sklypo ribos įrengtą stendą privaloma laikyti ne mažiau kaip 10 darbo dienų nuo stendo prie statybos sklypo ribos įrengimo dienos.

PRIDEDAMA. Suderinta projektinių pasiūlymų rengimo užduotis, 1 lapas.

Architektūros poskyrio vedėja

Lolita Rakevičienė

Gita Sirvydienė, tel. 8 37 20 00 27, el. p. gita.sirvydiene@kaunas.lt

PROJEKTINIŲ PASIŪLYMŲ AIŠKINAMASIS RAŠTAS

Statybos vieta: Mosėdžio g. 28, Kaunas

Statinio kategorija: neypatingieji statiniai.

Statinio pagrindinė naudojimo paskirtis: gyvenamosios paskirties vieno buto pastatas (P.1.1 grupė)

Statybos rūšis: Vadovaujantis STR 1.01.08.2002 statybos rūšis yra naujo statinio statyba.

Laikančiosios konstrukcijos ir išorinės atitvaros: Pastato konstrukcijos: Pamatai – gelžbetoniniai. Stogas plokščias sutapdintas, prilydomos dangos su mineraliniu apšiltinimu. Išorės sienos mūrinės – struktūrinio tinko ir medienos apdailos su mineraliniu apšiltinimu.

Projektinių pasiūlymų sprendiniai: Projekto tikslas – gyvenamojo vienbučio pastato statyba, esamų pastatų sklype griovimas. Griaunamas sklype esantis ir nebaigtas statyti gyvenamasis namas – 4A2p (unik. nr. 4400-0768-1689) ir pagalbinio ūkio pastatas 511p (unik. nr. 4400-0768-1745). Projektuojamas vienbutis gyvenamasis namas su gyvenamosiomis, pagalbinėmis namų ūkio patalpomis, rūsiu ir pagalbinio ūkio pastatu sujungtu su namu per seginę automobiliams.

Automobilių parkavimas sprendžiamas parkuojant automobilius sklypo ribose pagal reikalavimus.

Numatomas sklypo užstatymo tankumas iki 27%, intensyvumas 16%, aukštingumas iki 4,30 m.

Veiklos rūšis, technologija: Gyvenamoji statyba.

Nuotekų, atliekų tvarkymas, energinių išteklių kiekis ir šaltiniai:

Numatomos buitinės, plastiko, stiklo, metalų ir popierinės taros atliekos. Laikinas atliekų kaupimas statybos metu numatomas tam skirtuose konteineriuose sklypo ribose. Statybinių bei buitinių atliekų šalinimas sprendžiamas sudarius sutartis su atliekas tvarkančiomis įmonėmis jų išvežimui ir perdirbimui.

Sklype ir už jo ribų projektuojamos reikalingos elektros, vandens tiekimo, nuotekų šalinimo sistemos, tinklai ir įrenginiai.

Architektas: Č. Šarakauskas

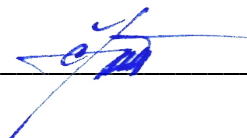

(kval. atest. nr. A374)

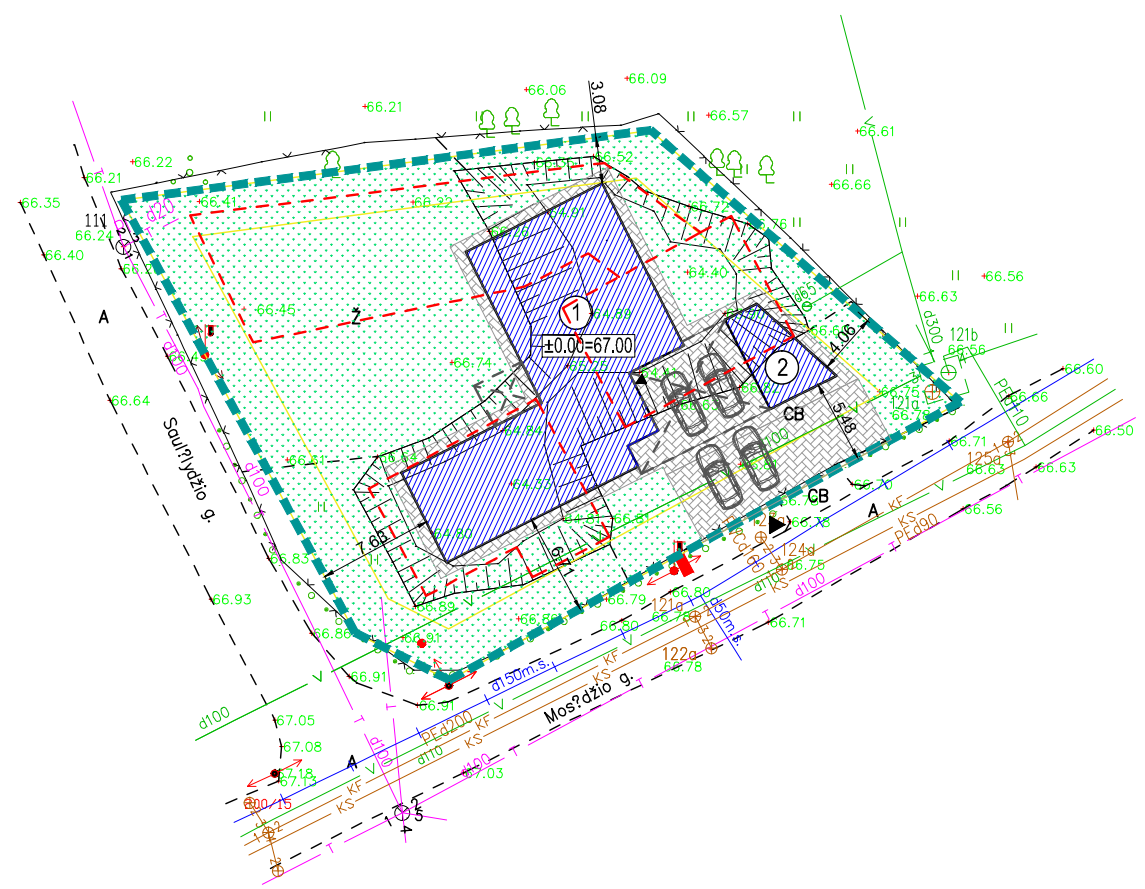

SKLYPO TECHNINIAI RODIKLIAI	
	PROJEKTINIAI
SKLYPO PLOTAS	1163 m ²
UŽSTATYMO PLOTAS	315 m ²
UŽSTATYMO TANKUMAS	27 %
UŽSTATYMO INTENSYVUMAS	16 %
AUTOMOBILIŲ STOVĖJIMO VIETŲ SK.	4
TRINKELIŲ DANGA	191 m ²
APŽELDINTAS PLOTAS	720 m ²

STATINIŲ TECHNINIAI RODIKLIAI		
	GYV. NAMAS	ŪKIO PAST.
BENDRASIS PLOTAS	254.71 m ²	19.45 m ²
NAUDINGAS PLOTAS	170.20 m ²	-
RŪSIO PLOTAS	91.36 m ²	-
PASTATO TŪRIS	1105 m ³	81 m ³
AUKŠTŲ SKAIČIUS	1	1
PASTATO AUKŠTIS	4.15 m	3.55 m
BUTŲ SKAIČIUS, IŠ JŲ:	1 vnt.	-
1 KAMBARIO	-	-
2 IR DAUGIAU KAMBARIŲ	1 vnt.	-
ENERGINIO NAUDINGUMO KLASĖ	A+	netaikoma
PASTATO AKUSTINIO KOMFORTO KLASĖ	C	netaikoma
PASTATO UGNAASPARUMO LAIPSNIS	II	II

SUTARTINIS ŽYMĖJIMAS:

- 1 PROJEKTUOJAMAS VIENBUTIS NAMAS
- 2 PROJEKTUOJAMAS ŪKIO PASTATAS
- SKLYPO RIBA
- GRIAUNAMI NEBAIGTI STATYTI PASTATAI - 4A2p ir 5I1p
- ◀ ĮĖJIMAI, ĮVAŽIAVIMAI Į SKLYPĄ, PASTATUS
- x=479918.888
y=6070609.10 PASTATO AŠIŲ SUSIKIRTIMO KOORDINATĖS
- P AUTOMOBILIŲ STOVĖJIMO VIETOS
- 78.20 P ŽEMĖS PAVIRŠIAUS ALT. (Projektuojamos)
- TRINKELIŲ DANGA
- ŽVYRO DANGA
- APŽELDINTAS PLOTAS

0	2018-05	Projektiniai pasiūlymai	
Laidos nr.	Data	Pakeitimo aprašymas. Priežastis	
Kval. dok. Nr.	PROJEKTUOTOJAS: Architectus verus, UAB, į.k. 132734252		PROJEKTO PAVADINIMAS:
	ARCHITECTUS verus		VIENBUČIO GYVENAMOJO NAMO JERSIKOS G. 20, KAUNE, STATYBOS PROJEKTAS.
A374	PV	Č. ŠARAKAUSKAS	BRĖŽINYS: SKLYPO PLANAS M 1:500
A374	PDV	Č. ŠARAKAUSKAS	
000889	ARCH.	J. ŠARAKAUSKAS	
LT	[Redacted]		ŽYMUO:
	STATYTOJAS:		AV-18-05-10-PP-SP-01
			LAPAS LAPŲ
			1 1

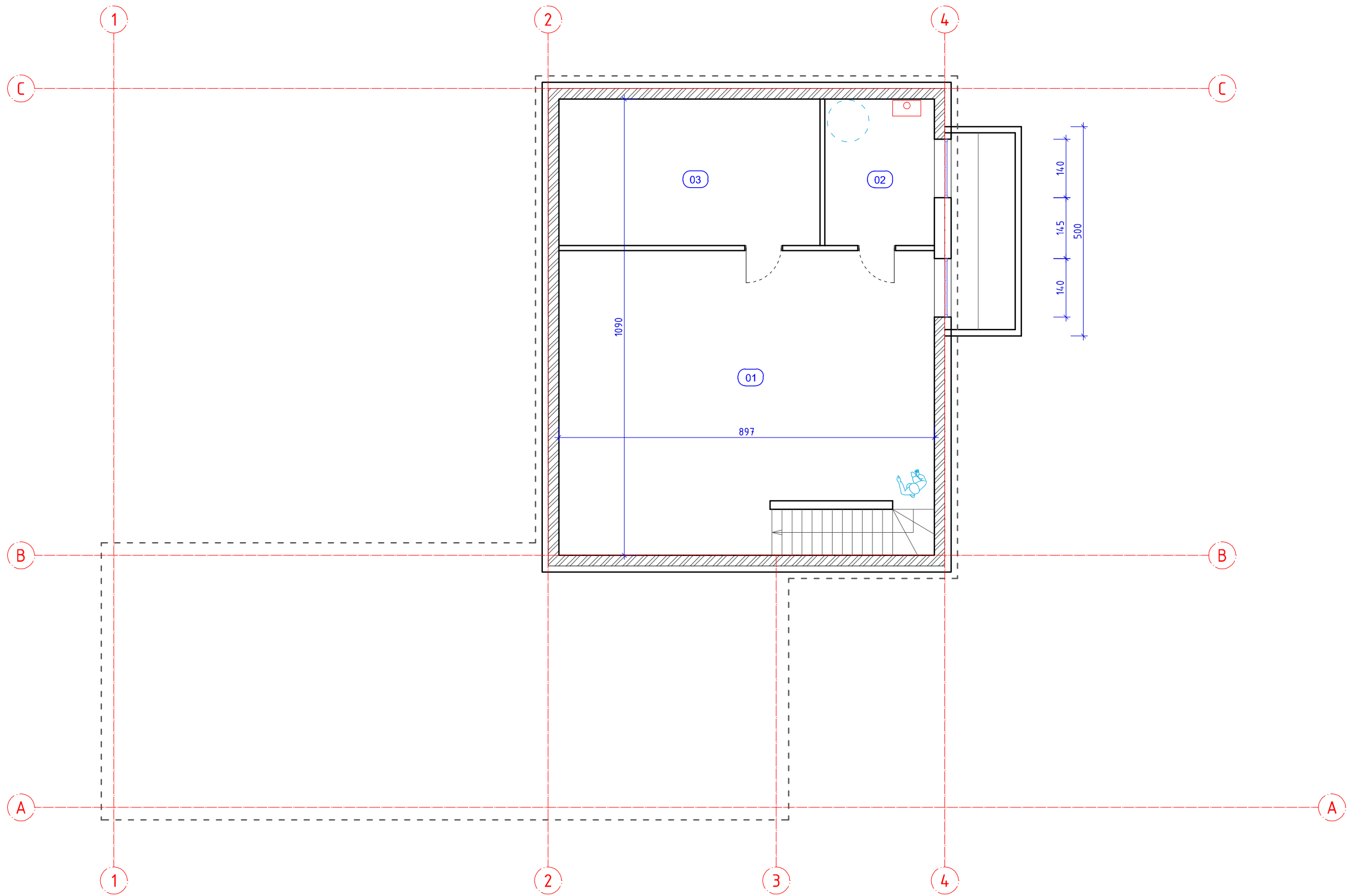

RŪSIO PATALPŲ EKSPLIKACIJA			
1	PAGALB. PAT	60.39	m ²
2	KATILINĖ	9.14	m ²
3	MAISTO PROD. SANDĖLIS	21.83	m ²
RŪSIO PLOTAS:		91.36	m ²

0	2018-05	Projektiniai pasiūlymai	
Laidos nr.	Data	Pakeitimo aprašymas. Priežastis	
Kval. dok. Nr.	PROJEKTUOTOJAS: Architectus verus, UAB, į.k. 132734252		PROJEKTO PAVADINIMAS:
			VIENBUČIO GYVENAMOJO NAMO MOSĖDŽIO G. 28, KAUNE, STATYBOS PROJEKTAS.
A374	PV	Č. ŠARAKAUSKAS	BRĖŽINYS: RŪSIO PLANAS M 1:100
A374	PDV	Č. ŠARAKAUSKAS	
000889	ARCH.	J. ŠARAKAUSKAS	
LT	STATYTOJAS: [REDACTED]		ŽYMUO: AV-18-05-10-PP-SA-01
			LAPAS
			LAPŲ
			1
			1

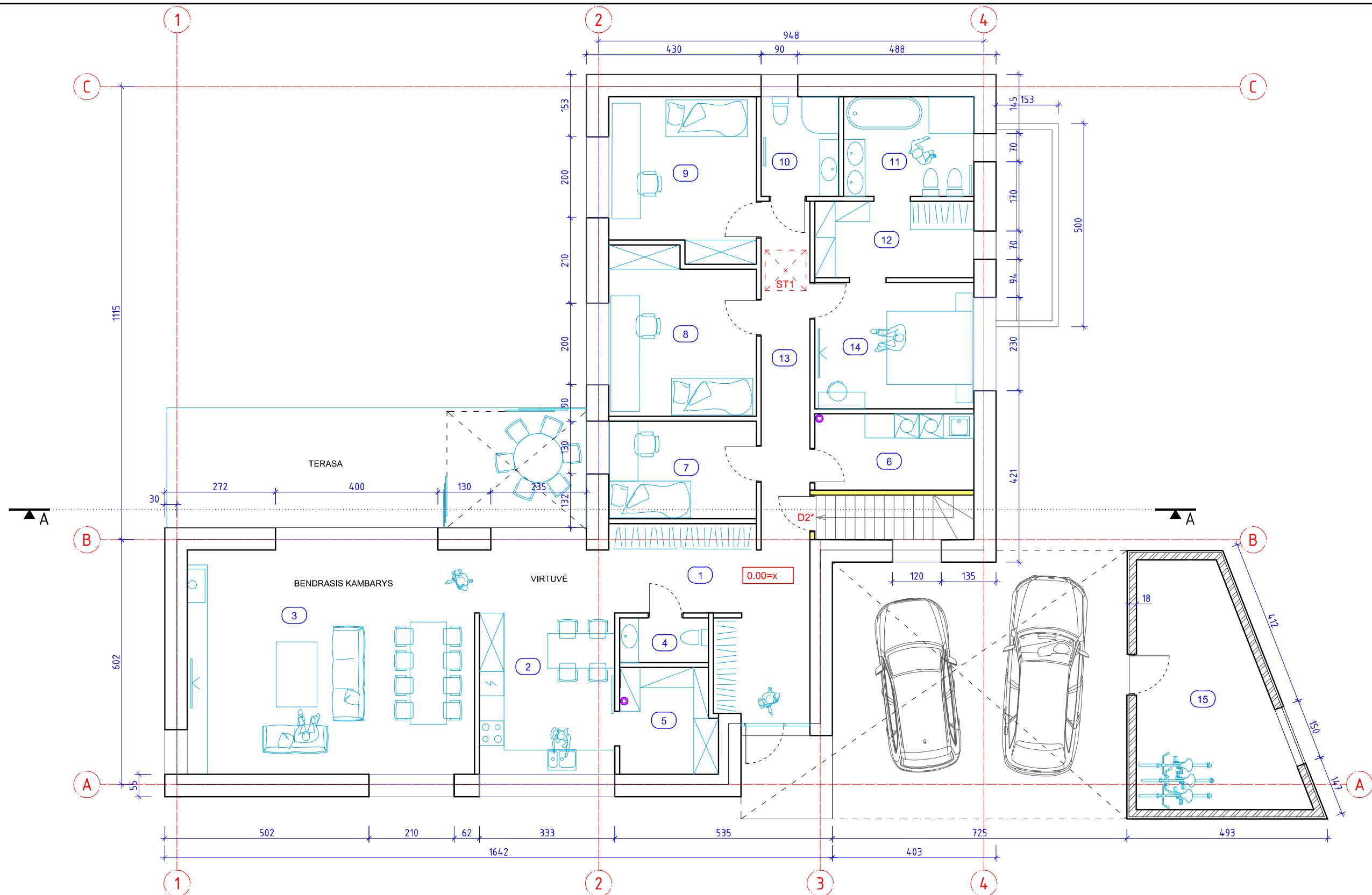

PIRMO AUKŠTO PATALPŲ EKSPLIKACIJA			
1	KORIDORIUS	12.28	m ²
2	VIRTUVĖ	18.37	m ²
3	BENDRASIS KAMBARYS	39.03	m ²
4	WC	2.41	m ²
5	MAISTO PRODUKTŲ SPINTA	5.78	m ²
6	SKALBYKLA	6.49	m ²
7	DARBO KAMBARYS	8.71	m ²
8	KAMBARYS	14.20	m ²
9	KAMBARYS	13.83	m ²

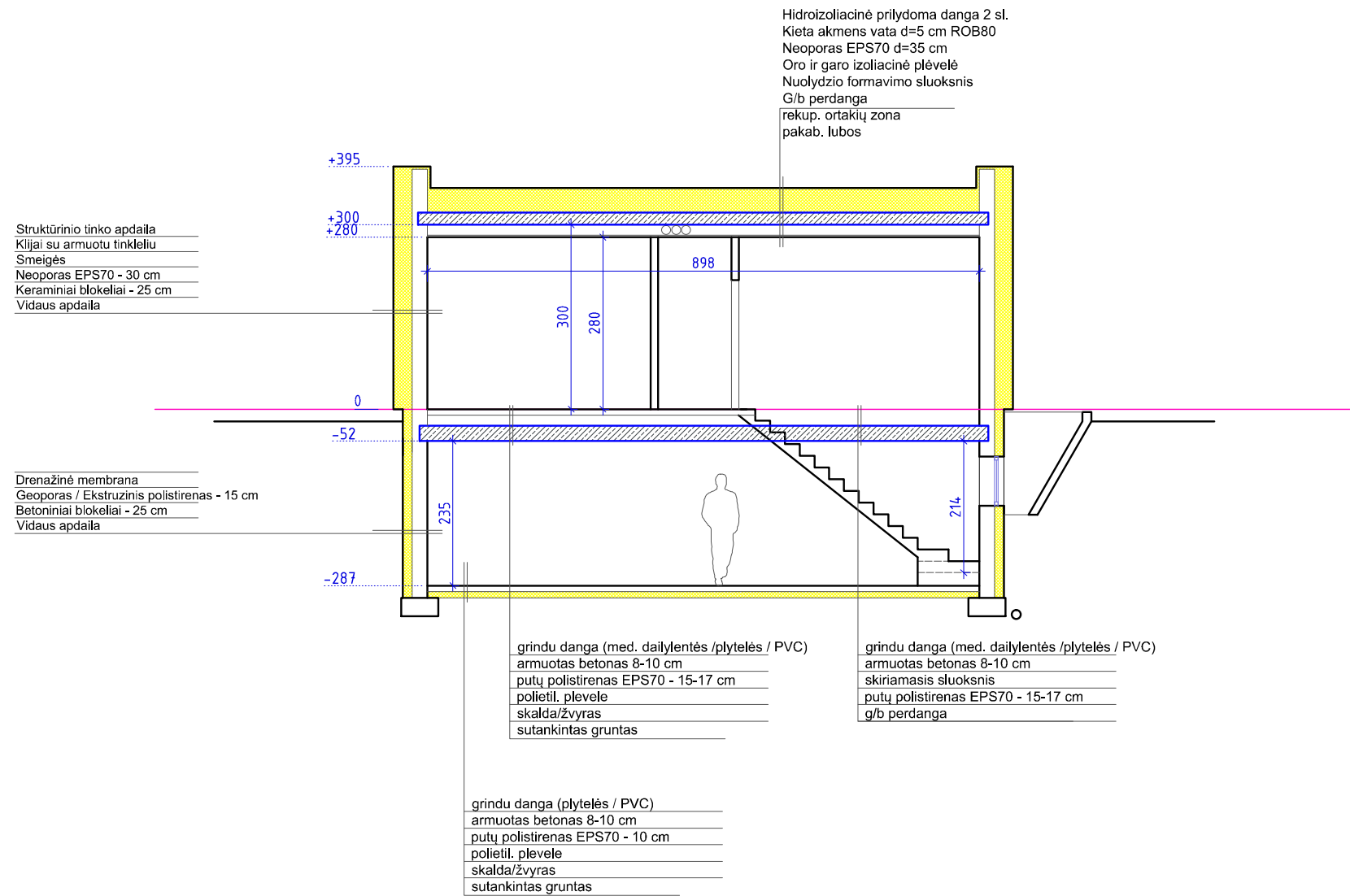

10	SAN. MAZGAS	4.65	m ²
11	VONIA	7.85	m ²
12	DRABUŽINĖ	7.33	m ²
13	KORIDORIUS	10.29	m ²
14	MIEGAMASIS	12.13	m ²
15	PAGALB. ŪKIO PASTATAS	19.45	m ²
	RŪSIO PLOTAS	91.36	m ²
	PASTATO BENDRASIS PLOTAS:	254.71	m ²

0	2018-05	Projektiniai pasiūlymai		
Laidos nr.	Data	Pakeitimo aprašymas. Priežastis		
Kval. dok. Nr.	PROJEKTUOTOJAS: Architectus verus, UAB, į.k. 132734252		PROJEKTO PAVADINIMAS:	
			VIENBUČIO GYVENAMOJO NAMO MOSĖDŽIO G. 28, KAUNE, STATYBOS PROJEKTAS.	
A374			PV	Č. ŠARAKAUSKAS
A374	PDV	Č. ŠARAKAUSKAS	PIRMO A. PLANAS M 1:100	LAIDA
000889	ARCH.	J. ŠARAKAUSKAS		0
LT	STATYTOJAS:		ZYMUO:	LAPAS
			AV-18-05-10-PP-SA-02	LAPŲ
				1
				1

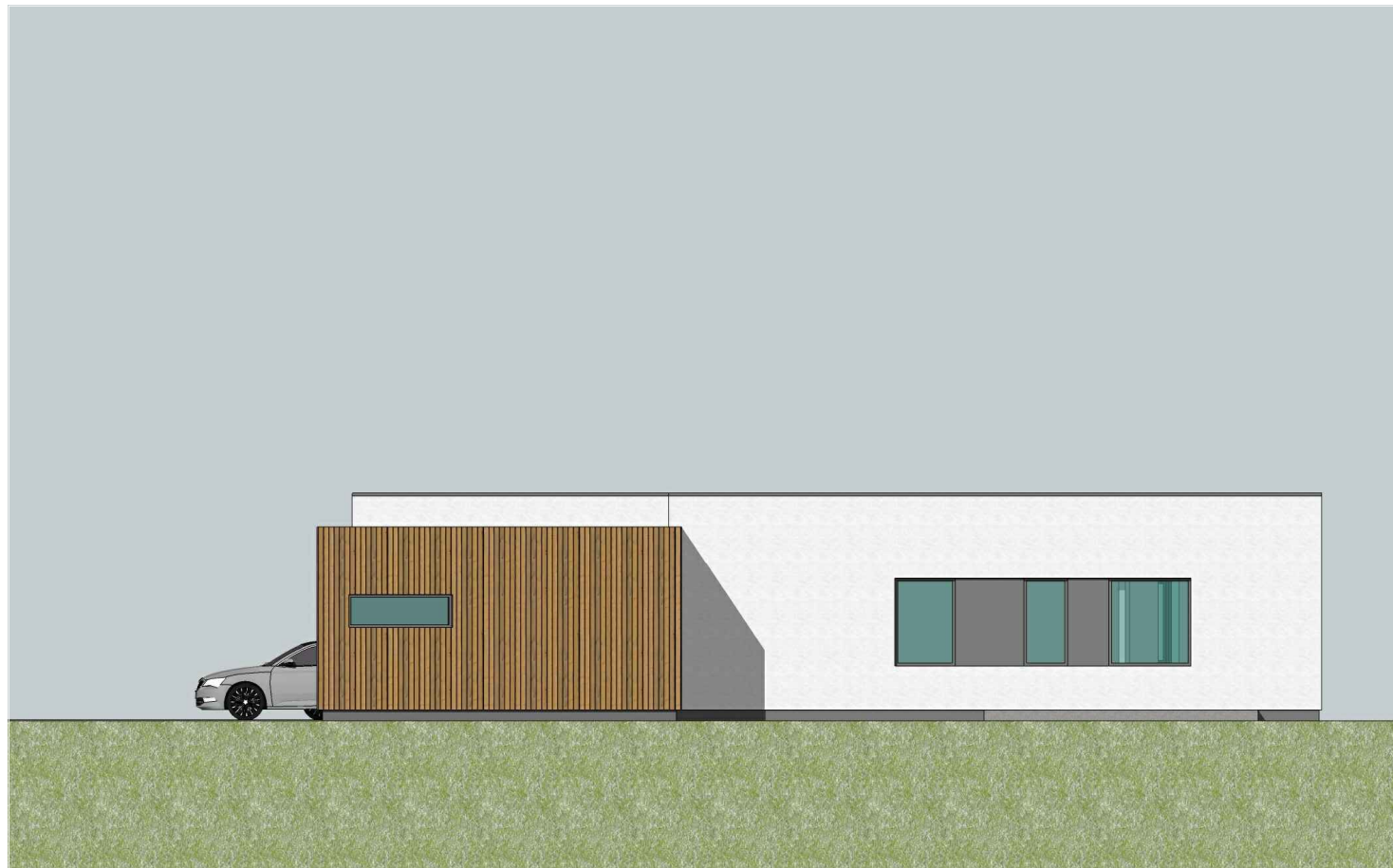

0	2018-05	Projektiniai pasiūlymai	
Laidos nr.	Data	Pakeitimo aprašymas. Priežastis	
Kval. dok. Nr.	PROJEKTUOTOJAS: Architectus verus, UAB, i.k. 132734252		PROJEKTO PAVADINIMAS:
	ARCHITECTUS verus		VIENBUČIO GYVENAMOJO NAMO MOSĖDŽIO G. 28, KAUNE, STATYBOS PROJEKTAS.
A374	PV	Č. ŠARAKAUSKAS	BRĖŽINYS: PJŪVIS M 1:100
A374	PDV	Č. ŠARAKAUSKAS	
000889	ARCH.	J. ŠARAKAUSKAS	
LT	STATYTOJAS:		ŽYMUO: AV-18-05-10-PP-SA-03
			LAPAS 1
			LAPŲ 1

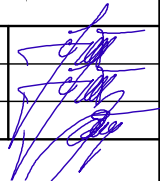

0	2018-05	Projektiniai pasiūlymai				
Laidos nr.	Data	Pakeitimo aprašymas. Priežastis				
Kval. dok. Nr.	PROJEKTUOTOJAS: Architectus verus, UAB, į.k. 132734252		PROJEKTO PAVADINIMAS:			
			VIENBUČIO GYVENAMOJO NAMO MOSĖDŽIO G. 28, KAUNE, STATYBOS PROJEKTAS.			
A374	PV	Č. ŠARAKAUSKAS		BRĖŽINYS:	LAI DA	
A374	PDV	Č. ŠARAKAUSKAS		FASADAI M 1:100		0
000889	ARCH.	J. ŠARAKAUSKAS		ZYMUO:		LAPAS LAPŲ
LT	 STATYTOJAS:		AV-18-05-10-PP-SA-04		1 1	

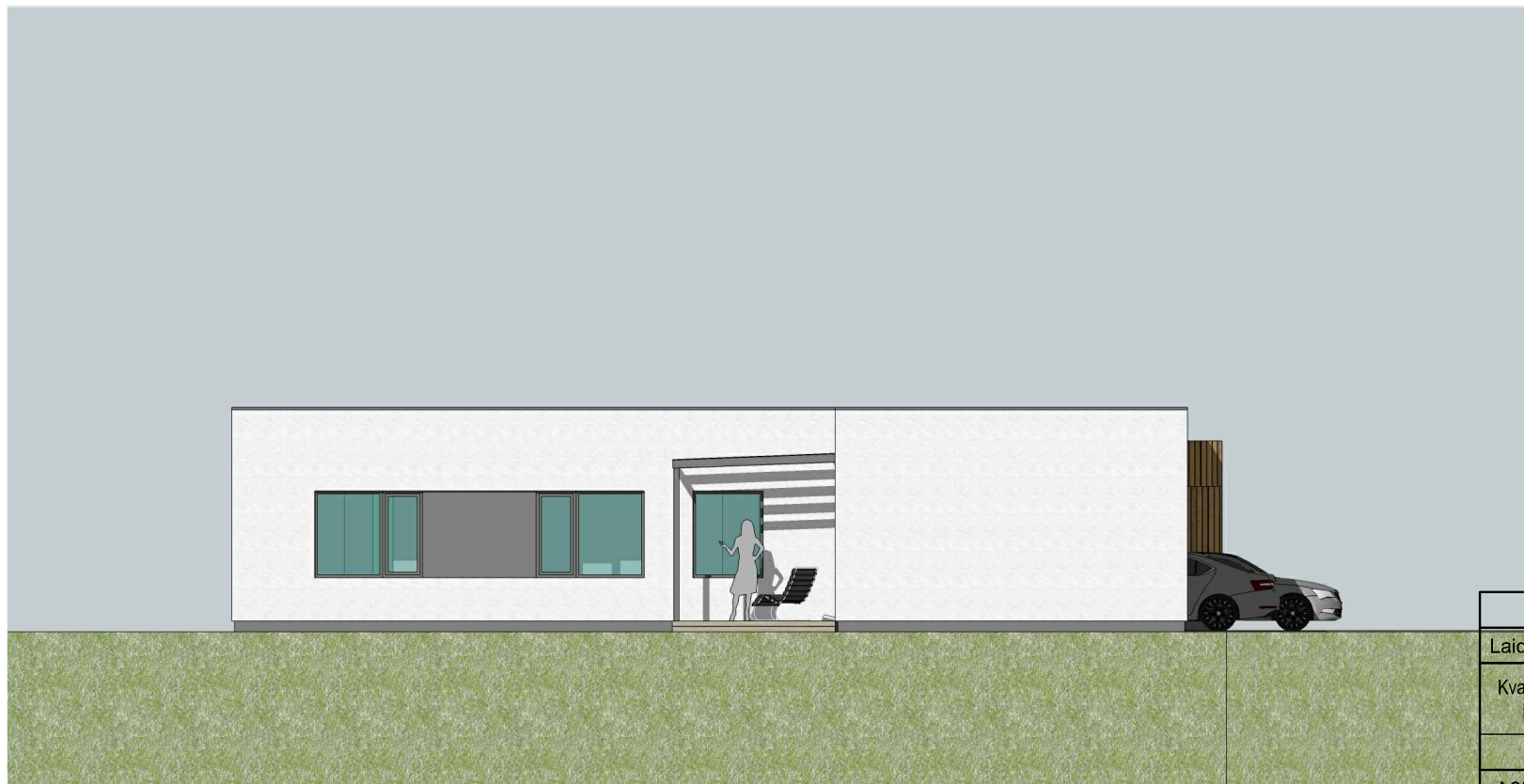
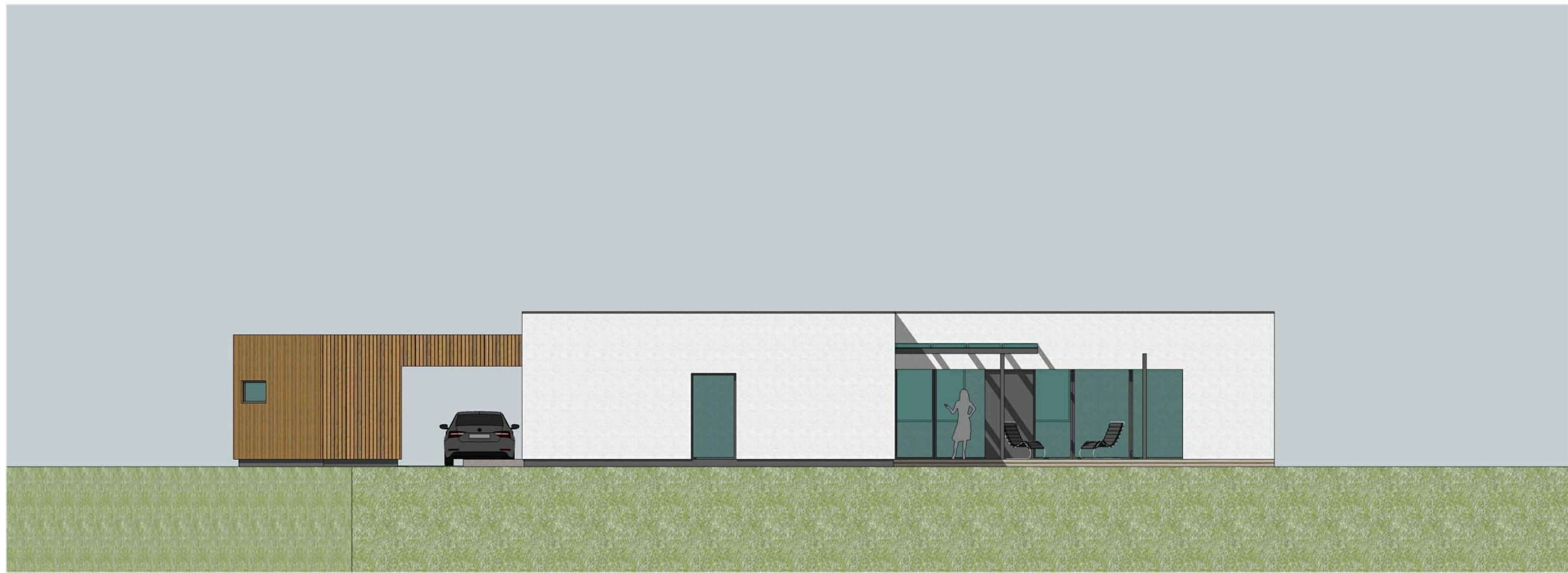

0	2018-05	Projektiniai pasiūlymai		PROJEKTO PAVADINIMAS:	
Laidos nr.	Data	Pakeitimo aprašymas. Priežastis		VIENBUČIO GYVENAMOJO NAMO MOSĖDŽIO G. 28, KAUNE, STATYBOS PROJEKTAS.	
Kval. dok. Nr.	PROJEKTUOTOJAS: Architectus verus, UAB, į.k. 132734252		BRĖŽINYS:		
	ARCHITECTUS verus		FASADAI M 1:100		LAIDA
A374	PV	Č. ŠARAKAUSKAS			0
A374	PDV	Č. ŠARAKAUSKAS			
000889	ARCH.	J. ŠARAKAUSKAS			
LT	STATYTOJAS: [REDACTED]		ŽYMUO: AV-18-05-10-PP-SA-05		LAPAS
					LAPŲ
				1	1









VALSTYBĖS ĮMONĖ REGISTRŲ CENTRAS
Vincio Kudirkos g. 18-3, 03105 Vilnius, tel. (8 5) 2688 262, faks. (8 5) 2688 311, el.p. info@registrucentras.lt

NEKILNOJAMOJO TURTO REGISTRO CENTRINIO DUOMENŲ BANKO IŠRAŠAS

2017-07-28 15:46:09

1. Nekilnojamojo turto registre įregistruotas turtas:

Registro Nr.: **44/1278928**
 Registro tipas: **Žemės sklypas su statiniais**
 Sudarymo data: **2009-02-26**
 Adresas: **Kaunas, Mosėdžio g. 28**
 Registro tvarkytojas: **Valstybės įmonės Registrų centro Kauno filialas**

2. Nekilnojamieji daiktai:

2.1.

Žemės sklypas

Unikalus daikto numeris: **4400-1823-5048**

Žemės sklypo kadastro numeris ir kadastro

vietovės pavadinimas: **1901/0009:128 Kauno m. k.v.**

Daikto pagrindinė naudojimo paskirtis: **Kita**

Žemės sklypo naudojimo būdas: **Gyvenamosios teritorijos**

Žemės sklypo naudojimo pobūdis: **Mažaaukščių gyvenamųjų namų statybos**

Žemės sklypo plotas: **0.1163 ha**

Užstatyta teritorija: **0.1163 ha**

Žemės ūkio naudmenų našumo balas: **40.0**

Matavimų tipas: **Žemės sklypas suformuotas atliekant kadastrinius matavimus**

Indeksuota žemės sklypo vertė:

Žemės sklypo vertė:

Vidutinė rinkos vertė:

Vidutinės rinkos vertės nustatymo data:

Vidutinės rinkos vertės nustatymo būdas:

Kadastro duomenų nustatymo data:

2.2.

Pastatas - Ūkio pastatas

Aprašymas / pastabos: **Buvęs 5P1p**

Unikalus daikto numeris: **4400-0768-1745**

Daikto pagrindinė naudojimo paskirtis: **Pagalbinio ūkio**

Pažymėjimas plane: **511p**

Būklė: **Nebaigtas statyti**

Statybos pradžios metai: **1991**

Statybos pabaigos metai: **2008**

Baigtumo procentas: **95 %**

Šildymas: **Nėra**

Vandentiekis: **Komunalinis vandentiekis**

Nuotekų šalinimas: **Vietinis nuotekų šalinimas**

Sienos: **Plytos**

Aukštų skaičius: **1**

Tūris: **1835 kub. m**

Užstatytas plotas: **340.00 kv. m**

Koordinatė X: **6088331**

Koordinatė Y: **492248**

Atkūrimo sąnaudos (statybos vertė):

Fizinio nusidėvėjimo procentas: **20 %**

Atkuriamoji vertė:

Vidutinė rinkos vertė:

Vidutinės rinkos vertės nustatymo būdas:

Vidutinės rinkos vertės nustatymo data:

Kadastro duomenų nustatymo data:

3. Daikto priklausiniai iš kito registro: įrašų nėra

4. Nuosavybė:

4.1.

Nuosavybės teisė

Savininkas: S

B

13. Informacija apie duomenų sandoriui tikslinimą:

13.1.

Duomenys patikslinti 2017-07-17, užsakymo Nr. 15053617

Patikslinimas galioja iki: 2017-08-15

Patikslinimas atliktas: LAIMA VIDA BALČIŪNIENĖ, [REDACTED]

2017-07-28 15:46:09

Dokumentą
atspausdino

VIDA PENKAUSKAITĖ-
JURGUTĖ





VALSTYBĖS ĮMONĖ REGISTRŲ CENTRAS
Vincio Kudirkos g. 18-3, 03105 Vilnius, tel. (8 5) 2688 262, faks. (8 5) 2688 311, el.p. info@registrucentras.lt

NEKILNOJAMOJO TURTO REGISTRO CENTRINIO DUOMENŲ BANKO IŠRAŠAS

2017-07-28 15:46:01

1. Nekilnojamojo turto registre įregistruotas turtas:

Registro Nr.: **20/99227**
Registro tipas: **Statiniai**
Sudarymo data: **1990-06-18**
Adresas: **Kaunas, Mosėdžio g. 28**
Registro tvarkytojas: **Valstybės įmonės Registrų centro Kauno filialas**

2. Nekilnojamieji daiktai:

2.1. **Pastatas - Gyvenamas namas**
Unikalus daikto numeris: **4400-0768-1689**
Daikto pagrindinė naudojimo paskirtis: **Gyvenamoji (vieno buto pastatai)**
Pažymėjimas plane: **4A2p**
Būklė: **Nebaigtas statyti**
Statybos pradžios metai: **1991**
Statybos pabaigos metai: **2006**
Baigtumo procentas: **17 %**
Šildymas: **Nėra**
Vandentiekis: **Nėra**
Nuotekų šalinimas: **Nėra**
Dujos: **Nėra**
Sienos: **Nėra**
Stogo danga: **Nėra**
Aukštų skaičius: **1**
Bendras plotas: **84.23 kv. m**
Rūsių (pusrūsių) plotas: **84.23 kv. m**
Tūris: **328 kub. m**
Užstatytas plotas: **113.00 kv. m**
Koordinatė X: **6088319.21**
Koordinatė Y: **492236.66**
Atkūrimo sąnaudos (statybos vertė): [redacted]
Fizinio nusidėvėjimo procentas: **21 %**
Atkuriamoji vertė: [redacted]
Vidutinė rinkos vertė: [redacted]
Vidutinės rinkos vertės nustatymo būdas: [redacted]
Vidutinės rinkos vertės nustatymo data: [redacted]
Kadastro duomenų nustatymo data: [redacted]

3. Daikto priklausiniai iš kito registro: [rašų nėra]**4. Nuosavybė:**

4.1. **Nuosavybės teisė**
Savininkas: **S [redacted] B [redacted]**
Daiktas: **pastatas Nr. 4400-0768-1689, aprašytas p. 2.1.**
[registravimo pagrindas: [redacted]]
[rašas galioja: **Nuo 2017-07-26**]

5. Valstybės ir savivaldybių žemės patikėjimo teisė: [rašų nėra]**6. Kitos daiktinės teisės : [rašų nėra]****7. Juridiniai faktai:**

7.1. [redacted]
Daiktas: **pastatas Nr. 4400-0768-1689, aprašytas p. 2.1.**
[registravimo pagrindas: [redacted]]
[rašas galioja: **Nuo 2017-07-26**]

8. Žymos: įrašų nėra

9. Specialiosios žemės ir miško naudojimo sąlygos: įrašų nėra

10. Daikto registravimas ir kadastro žymos:

10.1.

Išduotas statybos leidimas (kadastro žyma)

Leidimą išdavė: Kauno miesto savivaldybės administracija, a.k. 188764867

Daiktas: pastatas Nr. 4400-0768-1689, aprašytas p. 2.1.

[registravimo pagrindas: 2008-11-11 Leidimas vykdyti statybos darbus

Nr. 38-3-GN 753-700

[rašas galioja: Nuo 2009-02-04

11. Registro pastabos ir nuorodos: įrašų nėra

12. Kita informacija:

Archyvinės bylos Nr.: 19/20886

13. Informacija apie duomenų sandoriui tikslinimą:

13.1.

Duomenys patikslinti 2017-07-17, užsakymo Nr. 15053617

Patikslinimas galioja iki: 2017-08-15

Patikslinimas atliktas: LAIMA VIDA BALČIŪNIENĖ, [REDACTED]

2017-07-28 15:46:01

Dokumentą
atspausdino



ŽEMĖS SKLYPO PLANAS M 1:500

Sklypo plotas 1163 m²

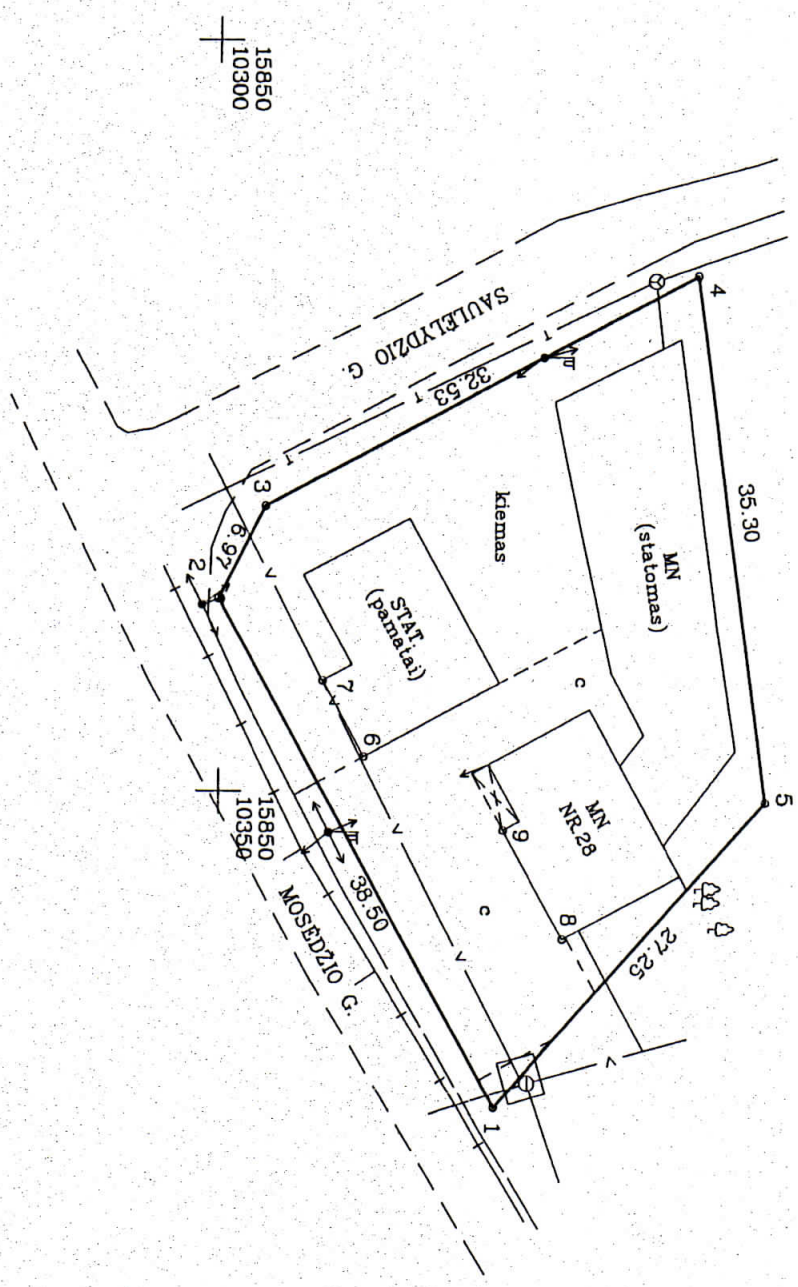
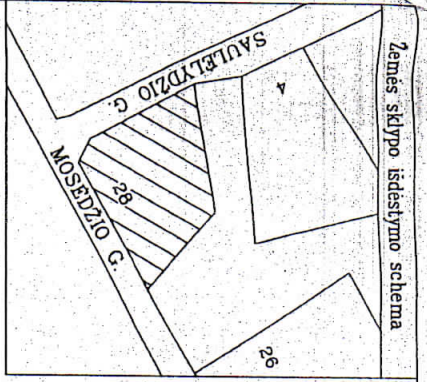

Kadastro:	vieta	KAUNAS	blokas	sklypas
Žemės sklypo kadastro Nr.		19010009	1	28

Galvė, namo Nr.	MOSEDŽIO G. 28
Kaimas (miestelis)	
Seniūnija	
Miestas (rajonas)	KAUNAS
Apskritis	KAUNO

Creimybė	Creimo žemės sklypo kadastro Nr.	Pastabas
1-2	Mosedžio g.	
2-3-4	Saulėlydžio g.	
4-5-1	Vaislybė žemė	

ŽEMĖS SKLYPO RIBOS
PAŽYMĖTOS KADASTRO ŽEMĖLAPYJE
doosaxdy
 VI Registrų centro *doosaxdy* filialas
 (pareigos) *doosaxdy* (vardas, pavardė) **ANDRĖJA AKERS**

Su paženklinimais vietovėje žemės sklypo ribomis, aprašytomis . . . 2006 . . . m.
 rugpjūčio mėn. 8 d. žemės sklypo paženklinimo-patrodymo akte, ir nustatytų plotu sutinku:
 Žemės savininkas (naudotojas):
LAIMA VIDA BAICIONIENĖ 2006-08-08
 (vardas, pavardė) (data)

KAUNO apskrities viršutinio administracijos žemės-ir-arkyvo departamento
 miesto geodezijos skyrius
 Palikrinė: *doosaxdy* (pareigos) *doosaxdy* (vardas, pavardė) **MYKOLAITIS**
 Suderinę: *doosaxdy* (pareigos) *doosaxdy* (vardas, pavardė) **SKYRIUS**
 A.V.

UAB "ŽEMĖTVARKOS DARBAI"

Licencijos Nr. 143G-111
 Išdavimo data 2004 03 22

Pareigos	Parasas	Vardas, pavardė	Uždaroji akcinė bendrovė "ŽEMĖTVARKOS DARBAI"
DIR.	<i>doosaxdy</i>	J. BAILEVICIUS	2006-08-08
INŽ.	<i>doosaxdy</i>	A. JUODELIS	2006-08-08
UZS. NR.	2005-0447		

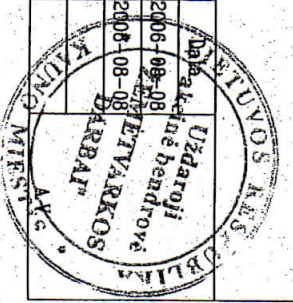

27.71 = 322 m²