

Projektuotojas



ARCHIMODUS

J. k. 302248570, Švitrigailos g. 11A, 03228, Vilnius
Tel. +37061624011, info@archimodus.lt

| | |
|----------------------|--|
| Projektavimo stadija | PP |
| Projekto numeris | AM/18 06 |
| Statytojas | UAB NORD PROFIL  |
| Projekto pavadinimas | Sandėlis. Žirnių g. 4a, Vilnius. Rekonstravimo projektas  |
| Statybos rūšis | Rekonstravimas |
| Statinio kategorija | Neypatingas |
| Projekto dalis | Bendroji dalis |
| Byla (tomas) | I |
| Laida | 0 |

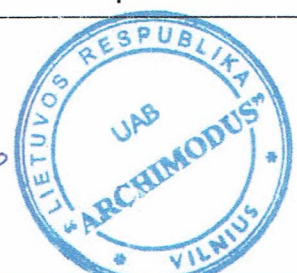
| Pareigos | vardas pavardė, atestato Nr. | parašas |
|-------------|------------------------------|---|
| Direktorius | Vytautas Silevičius |  |
| PV | Vytautas Silevičius, A1342 |  |

Vilnius, 2018



AIŠKINAMASIS RAŠTAS

BENDRIEJI DUOMENYS

| | |
|------------------------|---|
| Objekto pavadinimas | Sandėlis Žirnių g. 4a, Vilnius. Rekonstravimo projektas |
| Statybos vieta | Žirnių g. 4a, Vilnius |
| Statybos rūšis | Rekonstravimas |
| Projekto stadija | Projektiniai pasiūlymai |
| Statytojas | UAB "NORD PROFIL" |
| Projektuotojas | UAB "ARCHIMODUS" |
| Projekto numeris | AM/18 06 |
| Žemės sklypo kad. Nr. | 0101/0080:174 Vilniaus m. k.v. |
| Žemės sklypo plotas | 1,3212 ha |
| Žemės sklypo paskirtis | Kita |
| Statinių paskirtis | Sandėlis, garažas |
| Statinių kategorija | Neypatingas statinys |

Projektinių pasiūlymų tikslas:

- 1) Remiantis Lietuvos Respublikoje galiojančiais teritorijų planavimo dokumentais ir norminiais reikalavimais išreikšti Statytojo sumanyto projekto sprendinių idėją;
- 2) Projektinių pasiūlymų pagrindu nustatyti specialiuosius architektūros reikalavimus.
- 3) Projektinių pasiūlymų pagrindu nustatyti techninio projekto projektavimo darbų apimtį ir kainą.

| | | | | | | | | | | |
|---|---|---------------|---|---------|---|--|--|--|--------|------|
| Atestato Nr. | Projektuotojas | | | | Objektas: | | | | | |
| |  | | | | Sandėlis Žirnių g. 4a, Vilnius. Rekonstravimo projektas | | | | | |
| j.k. 302248570, Švitrigailos g. 11A, 03228 Vilnius. Tel. +37061624011, info@archimodus.lt | | | | | | | | | | |
| A1342 | PV/ARCH. | V. Silevičius |  | 2018 04 | AIŠKINAMASIS RAŠTAS | | | | LAI DA | |
| | | | | | | | | | 0 | |
| ETAPAS | Statytojas: | | | | AM/1806-PP-BD.AR-1 | | | | LAPAS | LAPŲ |
| PP | UAB "NORD PROFIL" | | | | | | | | 1 | 3 |

PROJEKTINIAI PASIŪLYMAI

Projektas atliktas vadovaujantis nagrinėjamo sklypo planu, nuosavybę patvirtinančiais dokumentais ir toponuotrauka, atlikta 2015 11 (UAB “Neranta”).

Esami sandėlio (unikalus Nr. 1097-0025-4035, statybos metai 1970) ir garažo (unikalus Nr. 1097-0025-4046, statybos metai 1989) pastatai nebetenkina užsakovų vykdomos veiklos užtikrinimui (stogo dangos ir skardos gaminių sandėliavimui) keliamų reikalavimų, taip pat yra susidevėję, todėl pastatai yra rekonstruojami juos sujungiant ir pristatant papildomą sandėlio priestatą.

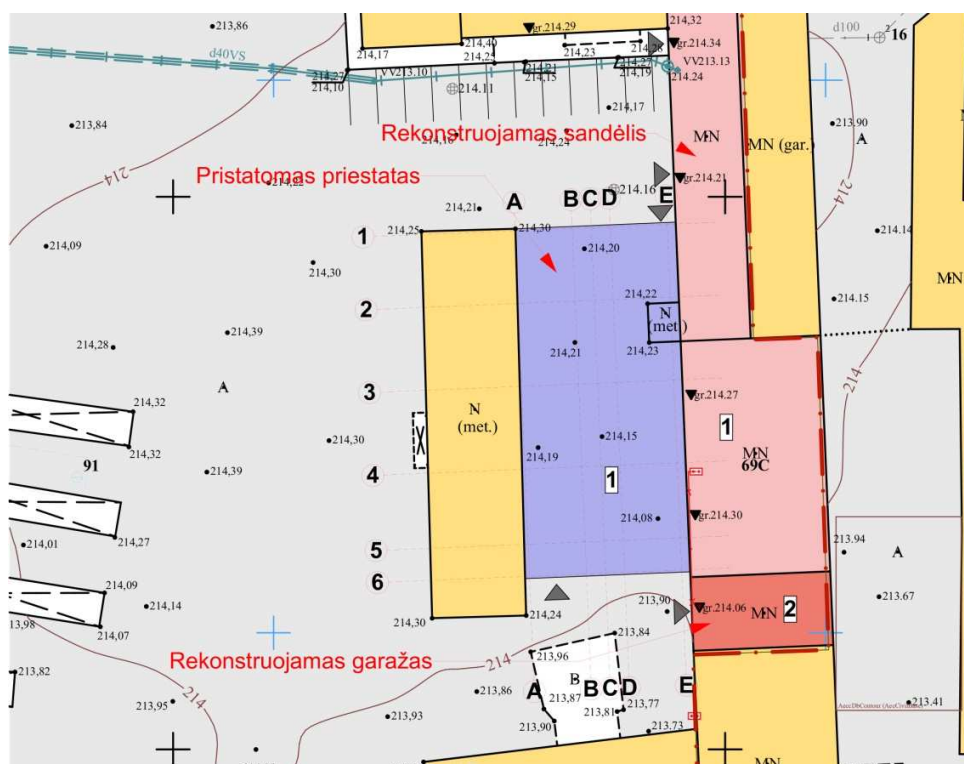

Rekonstruojami pastatai stovi vidury sklype esančių pastatų grupės. Kitų pastatų tvarkyti šiuo projektu nenumatoma.

Sandėlio ir garažo esamos nešančios konstrukcijos paliekamos, aukštis ir tūris nesikeičia. Rekonstruojamų pastatų fasadai apšiltinami ir apdailinami banguotais skardos lakštais. Keičiami langai, įėjimo durys ir vartai. Sandėlio šiaurinėje dalyje yra projektuojamos ofisinės patalpos, kitos patalpos lieka sandėliavimo. Sieną skiriančią garažą nuo sandėlio yra griaunama, taip sujungiant du pastatus į vieną.

Pristatoma sandėlio dalis yra projektuojama užstatant laisvą plotą tarp dviejų sandėlio pastatų. Priestatas yra statomas iš metalinių konstrukcijų ant gelžbetoninių polinių pamatų. Sienų apdaila – daugiasluoksnės fasadinės plokštės su poliuretano užpildu. Stogas – metalinis profiliuotas paklotas, akmens vatos apšiltinimas ir prilydoma ruloninė danga. Stoge yra suprojektuoti keturi stoglangiai bendram natūraliam apšvietimui. Priestato ir rekonstruojamo sandėlio patalpos yra sujungiamos į viena bendrą patalpą panaikinant vartus

| Sandėlis Žirnių g. 4a, Vilnius. Rekonstravimo projektas | | | | | |
|---|-------------------|--------------------|-------|------|-------|
| Etapas | Statytojas: | AM/1806-PP-BD.AR-1 | Lapas | Lapų | Laida |
| PP | UAB “NORD PROFIL” | | 2 | 3 | 0 |

tarp pastatų. Pristatomos dalies aukštis yra priderinamas prie stovinčių pastatų aukščio, kad sudarytų vieną bendrą kompoziciją.

Visa sklypo teritorija yra išasfaltuota ir pritaikyta kroviniams bei lengvesiems automobiliams. Automobinlių stovėjimo vietos yra esamos ir jų kiekio pakanka numatyto sandėlio ploto padidėjimui (automobilių kiekis padidėja 7 vnt.)

Inžineriniai poreikiai nesikeičia.



Statinio projekto vadovas Vytautas Silevičius



atest.Nr.A1342

(vardas, pavardė, parašas, kvalifikacijos atestato arba pažymos Nr., data)

| Sandėlis Žirnių g. 4a, Vilnius. Rekonstravimo projektas | | | | | |
|---|-------------------|--------------------|-------|------|-------|
| Etapas | Statytojas: | AM/1806-PP-BD.AR-1 | Lapas | Lapų | Laida |
| PP | UAB "NORD PROFIL" | | 3 | 3 | 0 |

BENDRIEJI STATINIO RODIKLIAI

| Pavadinimas | Mato vienetas | Kiekis | Pastabos |
|--|----------------|-----------------|----------|
| I. SKLYPAS | | | |
| 1. Sklypo plotas | m ² | 13212 | |
| 1.1. Sklypo užstatymo intensyvumas | | | |
| 1.1.1. Esamas sklypo intensyvumas | % | 11 | |
| 1.1.2. Projektuojamas sklypo intensyvumas | % | 18 | |
| 1.2. Sklypo užstatymo tankis | | | |
| 1.2.1. Esamas užstatymo tankis | % | 16 | |
| 1.2.2. Projektuojamas užstatymo tankis | % | 19 | |
| II. PASTATAI | | | |
| Sandėlis (unik. Nr. 1097-0025-4035) | | | |
| 2.1. Paskirties rodikliai | | | |
| 2.1.1. Esama pastato paskirtis | | Sandėlis | |
| 2.1.2. Būsima pastato paskirtis | | Sandėlis | |
| 2.2. Pastato bendras plotas:* | | | |
| 2.2.1. Prieš rekonstravimą | m ² | 418,54 | |
| 2.2.2. Po rekonstravimo | m ² | 963,17 | |
| 2.3. Pagrindinis plotas: | | | |
| 2.3.1. Prieš rekonstravimą | m ² | 410,14 | |
| 2.3.2. Po rekonstravimo | m ² | 954,77 | |
| 2.4. Pastato tūris.* | | | |
| 2.4.1. Prieš rekonstravimą | m ³ | 1756 | |
| 2.4.2. Po rekonstravimo | m ³ | 3949 | |
| 2.5. Aukštų skaičius.* | vnt. | 1 | |
| 2.6. Pastato aukštis.* | m | 6,05 | |
| Garažas (unik. Nr. 1097-0025-4046) | | | |
| 2.1. Paskirties rodikliai | | | |
| 2.1.3. Esama pastato paskirtis | | Garažas | |
| 2.1.4. Būsima pastato paskirtis | | Sandėlis | |

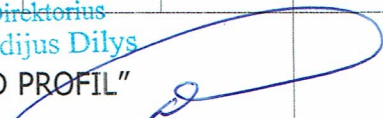
| | | | | | | | | |
|---|---|---------------|---|---------|---|--|-------|-------|
| Atestato Nr. | Projektuotojas | | | | Objektas: | | | |
| |  | | | | Sandėlis Žirnių g. 4a, Vilnius. Rekonstravimo projektas | | | |
| j.k. 302248570, Švitrigailos g. 11A, 03228 Vilnius. Tel. +37061624011, info@archimodus.lt | | | | | | | | |
| A1342 | PV/ARCH. | V. Silevičius |  | 2018 04 | BENDRIEJI STATINIO RODIKLIAI | | | LAIDA |
| | | | | | | | | 0 |
| ETAPAS | Statytojas: | | | | AM/1806-PP-BD.BSR-1 | | LAPAS | LAPŲ |
| PP | UAB "NORD PROFIL" Direktorius Egidijus Dilys  | | | | | | 1 | 2 |

ARCHIMODUS

| | | | | |
|------|--------------------------|----------------|--------------|--|
| 2.2. | Pastato bendras plotas:* | m ² | 76,00 | |
| 2.3. | Pagrindinis plotas: | m ² | 76,00 | |
| 2.4. | Pastato tūris.* | m ³ | 309 | |
| 2.5. | Aukštų skaičius.* | vnt. | 1 | |
| 2.6. | Pastato aukštis.* | m | 4,95 | |

*Žvaigždute pažymėti rodikliai baigus statybą ir atlikus kadastrinius matavimus gali turėti neesminių nukrypimų.

Statinio projekto vadovas Vytautas Silevičius

atest.Nr.A1342

(vardas, pavardė, parašas, kvalifikacijos atestato arba pažymos Nr., data)



| | | | | | |
|--|-------------------|---------------------|-------|------|-------|
| Sandėlis. Žirnių g. 4a, Vilnius. Rekonstravimo projektas | | | | | |
| Etapas | Statytojas: | AM/1806-PP-BD.BSR-1 | Lapas | Lapų | Laida |
| PP | UAB "NORD PROFIL" | | 2 | 2 | 0 |

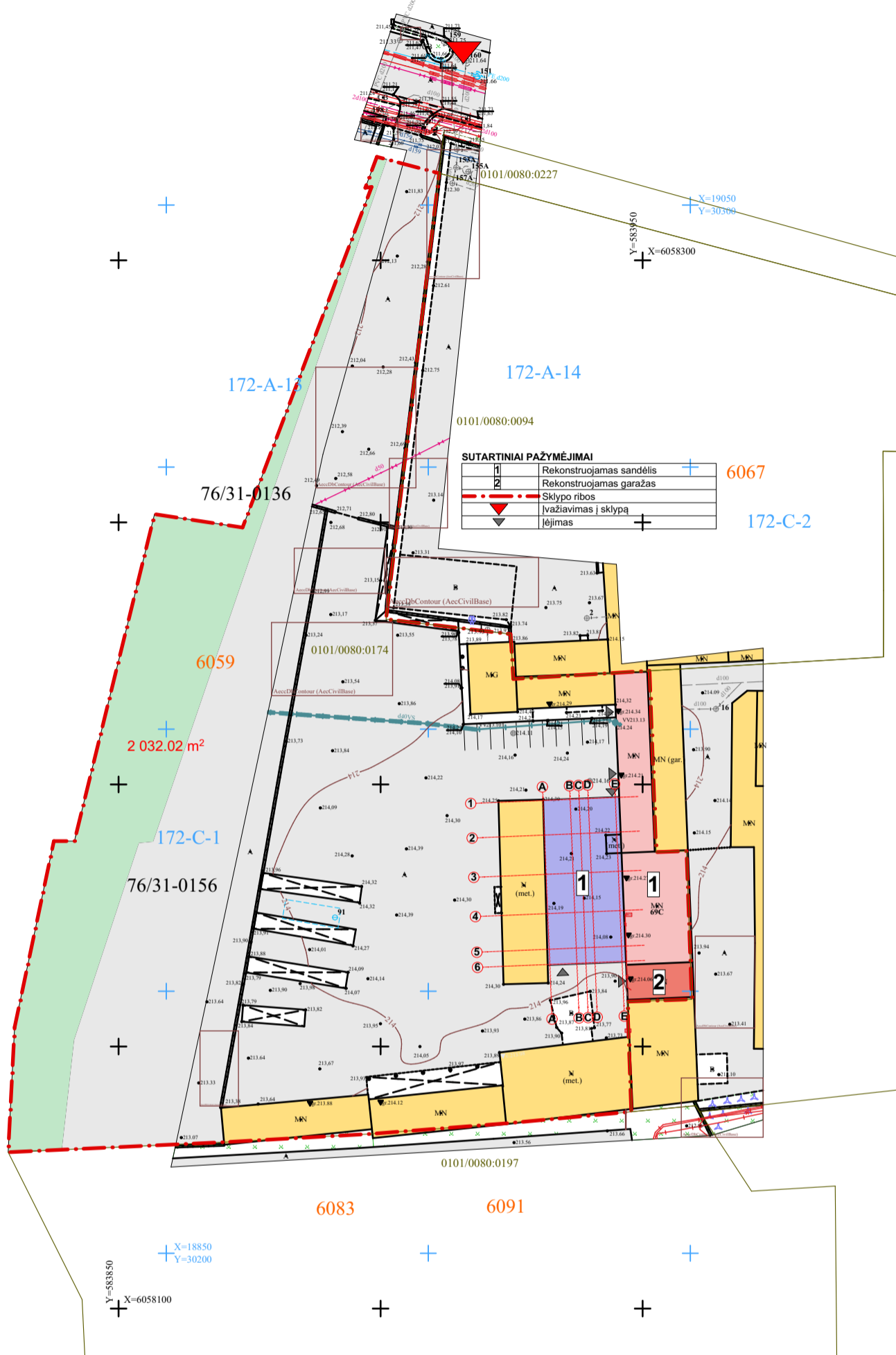

Objekto išsidėstymo schema



Sutartiniai pažymėjimai

- REKONSTRUOJAMA SANDĖLIO DALIS
- PRISTATOMA SANDĖLIO DALIS
- REKONSTRUOJAMAS GARAŽAS
- ESAMI PASTATAI
- ASFALTUOTA KELIO DANGA
- ŽELDINIAI 0,2ha (15%)

Bendrieji statinių rodikliai

| I. SKLYPAS | | |
|--|----------------|-----------------|
| 1. Sklypo plotas | m ² | 13212 |
| 1.1. Sklypo užstatymo intensyvumas | | |
| 1.1.1. Esamas sklypo intensyvumas | % | 11 |
| 1.1.2. Projektuojamas sklypo intensyvumas | % | 18 |
| 1.2. Sklypo užstatymo tankumas | | |
| 1.2.1. Esamas sklypo tankumas | % | 16 |
| 1.2.2. Projektuojamas sklypo tankumas | % | 19 |
| II. PASTATAI | | |
| Sandėlis (unik. Nr. 1097-0025-4035) | | |
| 2.1. Paskirties rodikliai | | |
| 2.1.1. Esama pastato paskirtis | | Sandėlis |
| 2.1.2. Būsima pastato paskirtis | | Sandėlis |
| 2.2. Pastato bendras plotas: | | |
| 2.2.1. Prieš rekonstravimą | m ² | 418,54 |
| 2.2.2. Po rekonstravimo | m ² | 963,17 |
| 2.3. Pagrindinis plotas: | | |
| 2.3.1. Prieš rekonstravimą | m ² | 410,14 |
| 2.3.2. Po rekonstravimo | m ² | 954,77 |
| 2.4. Pastato tūris | | |
| 2.4.1. Prieš rekonstravimą | m ³ | 1756 |
| 2.4.2. Po rekonstravimo | m ³ | 3493 |
| 2.5. Aukštų skaičius | vnt. | 1 |
| 2.6. Pastato aukštis | m | 6,05 |
| Garažas (unik. Nr. 1097-0025-4046) | | |
| 2.1. Paskirties rodikliai | | |
| 2.1.1. Esama pastato paskirtis | | Garažas |
| 2.1.2. Būsima pastato paskirtis | | Sandėlis |
| 2.2. Pastato bendras plotas | m ² | 76,00 |
| 2.3. Pagrindinis plotas | m ² | 76,00 |
| 2.4. Pastato tūris | m ³ | 309 |
| 2.5. Aukštų skaičius | vnt. | 1 |
| 2.6. Pastato aukštis | m | 4,95 |

Vilniaus miesto savivaldybės administracijos
Miesto plėtros departamento
Žemės duomenų skyriaus

SĮ „Vilniaus planas“
Geografinių informacinių sistemų
skyriaus
GIS inžinierė
Agnė Kelečienė
2015.11.26

Esamos požeminės komunikacijos sutikslintos:

| Ėil. Nr. | Ištaigos pavadinimas | Sutiksl. data | Sutiksl. pareigos, pavardė | Parašas | Pastabos |
|----------|--------------------------|---------------|----------------------------|-------------|----------|
| 1 | UAB "Vilniaus energija" | 15.11.19 | V. Silevičius | [Signature] | |
| 2 | TEO LT, AB | | [Signature] | [Signature] | |
| 3 | UAB "VGAET" | 15.11.19 | R. Hutimungė | [Signature] | |
| 4 | AB "Lesto" Reg. Nr. 6421 | 2015.11.18 | G. Kavijauskienė | [Signature] | |
| 5 | AB "LD" Vilniaus fil. | 2015.11.24 | E. Polopertaitė | [Signature] | |
| 6 | UAB "VVT" | 2015.11.19 | A. Čausas | [Signature] | |
| 7 | LITGRID AB Reg. Nr. 2458 | 15.11.18 | B. Morkūnas | [Signature] | |
| 8 | AB "Skaidula" | 15.11.19 | S. Pačezienė | [Signature] | |



UAB "NERANTA"

A. Goštauto g. 8-0214, Vilnius (tel. 8699 42411, 231 21 43)

| | | |
|----------------------|-------------------|---|
| OBJEKTAS | 15/1022-01 | Adresas: Žirmų g. 4A, Naujininkų sen., Vilniaus m. |
| KOORDINAČIŲ SISTEMA: | LKS-94 | AUKŠČIŲ SISTEMA: BALTIJOS |
| PAREIGOS | VARDAS IR PAVARDĖ | PARAŠAS DATA |
| DIREKTORIUS | A. Kiškis | [Signature] 2015-11-16 |
| GEODEZININKAS | R. Kiškis | Kvalifikacijos pažymėjimo Nr. IGKV-1131 [Signature] 2015-11-16 |

PASTATŲ KONSTRUKCIJOS

| | |
|---------|--|
| Pamatai | G/B |
| Sienos | Mūras, metalinis karkasas, daugiasluksnės fasadinės plokštės |
| Stogas | Metalinės, g/b konstrukcijos |

| | | | |
|--------------|------------------------|-------------------|---|
| Atestato Nr. | Projektuojamas: | ARCHIMODUS | Objektas: Sandėlis, Žirmų g. 4a, Vilnius. Rekonstravimo projektas |
| A1342 | PV/Arch. V. Silevičius | [Signature] | 2018 04 |
| Etapas | Statytojas: | | |
| PP | UAB NORD PROFIL | | |

| | | | | |
|-------|--------------|--------------|-------|------|
| Laida | Projekto Nr. | Brėžinio Nr. | Lapas | Lapų |
| 0 | AM/18 06 | | 1 | 1 |

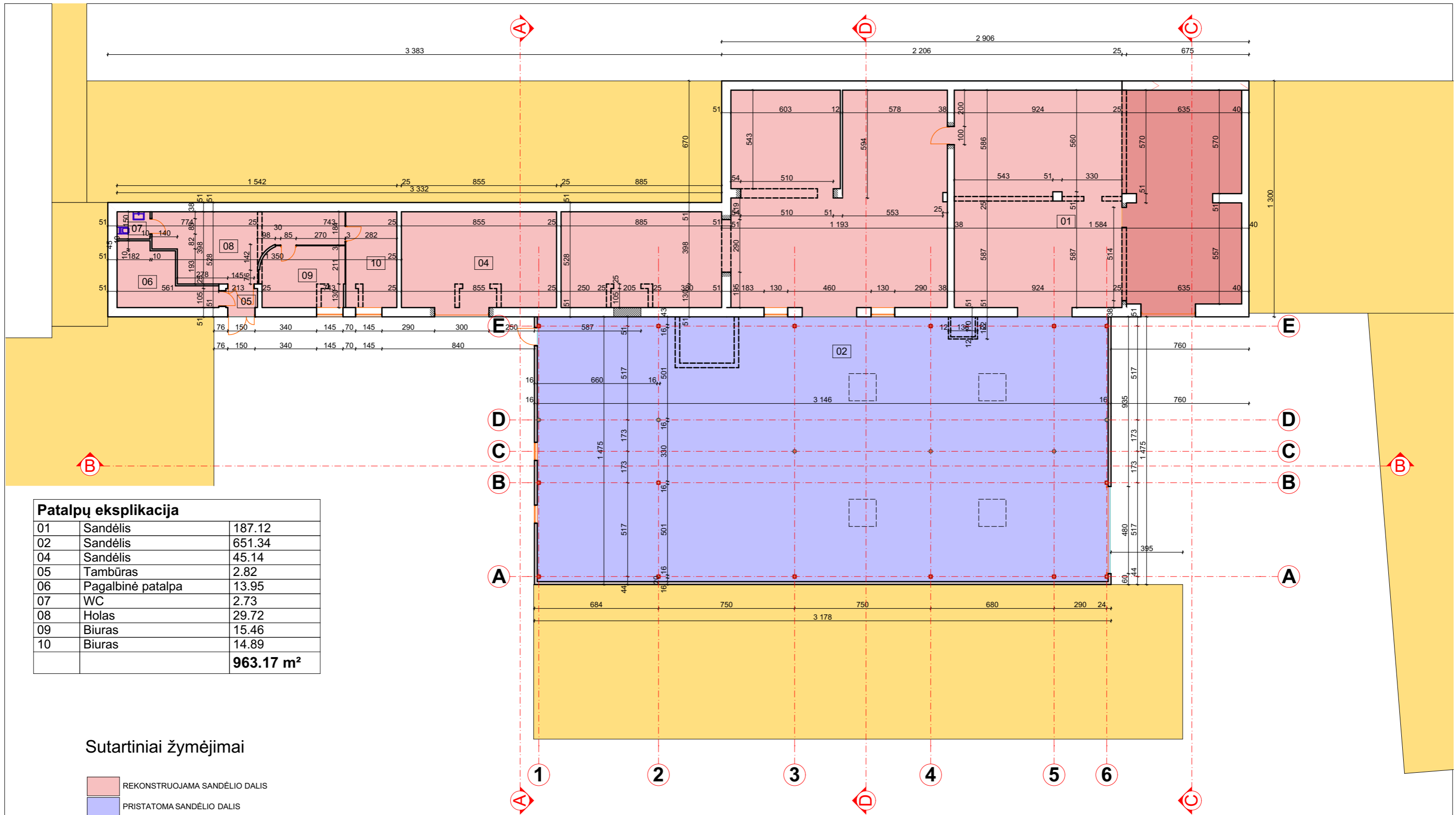

Patalpų eksplikacija

| | | |
|----|-------------------|-----------------------------|
| 01 | Sandėlis | 187.12 |
| 02 | Sandėlis | 651.34 |
| 04 | Sandėlis | 45.14 |
| 05 | Tambūras | 2.82 |
| 06 | Pagalbinė patalpa | 13.95 |
| 07 | WC | 2.73 |
| 08 | Holas | 29.72 |
| 09 | Biuras | 15.46 |
| 10 | Biuras | 14.89 |
| | | 963.17 m² |

Sutartiniai žymėjimai

| | |
|--|-------------------------------|
| | REKONSTRUOJAMA SANDĖLIO DALIS |
| | PRISTATOMA SANDĖLIO DALIS |
| | REKONSTRUOJAMAS GARAŽAS |
| | ESAMI PASTATAI |

Eksplikacija:

| | |
|--|-------------------|
| | Esamos sienos |
| | Griaunamos sienos |
| | Užmūrijamos angos |
| | Naujos angos |
| | Naujos sienos |
| | Esami pastatai |

| | | | | | | | | | |
|--------------|-----------------|---------------|--------------|--------------|--|------|--|--|--|
| Atestato Nr. | Projektuotojas: | | | Objektas: | Sandėlis. Žirnių g. 4a, Vilnius. Rekonstravimo projektas | | | | |
| A1342 | PV/Arch. | V. Silevičius | 2018 04 | | Aukšto planas | | | | |
| | | | | | 1:200 | | | | |
| Etapas | Statytojas: | Laida | Projekto Nr. | Brėžinio Nr. | Lapas | Lapų | | | |
| PP | UAB NORD PROFIL | 0 | AM/18 06 | | 1 | 1 | | | |

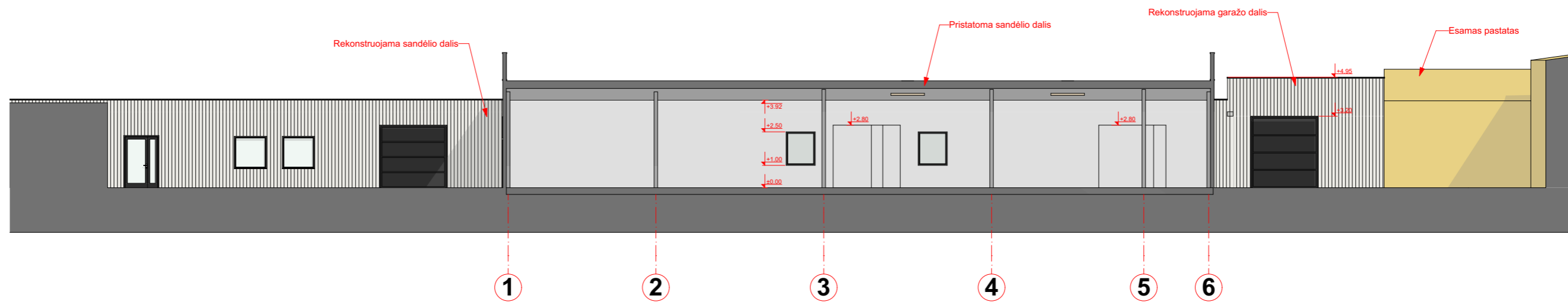

Pjūvis - fasadas A-A

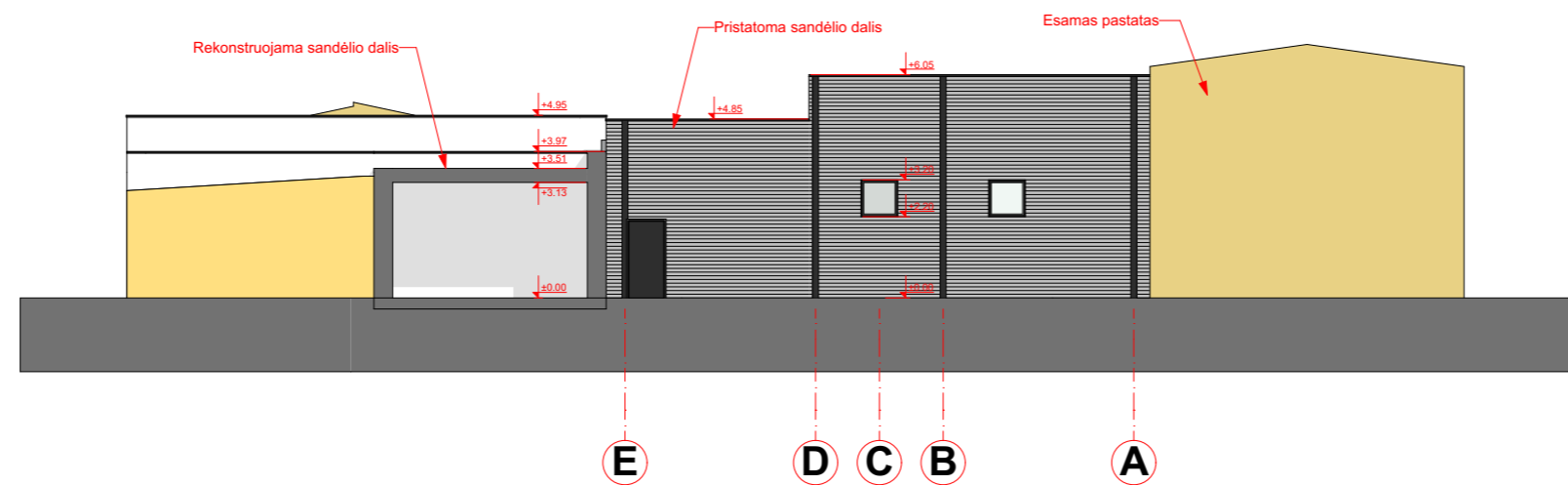

Pjūvis - fasadas B-B

| | | | | | | |
|--------------|-----------------------------------|---------------|--|--|----------------------------|--------------|
| Atestato Nr. | Projektuojamas: ARCHIMODUS | | | Objektas: Sandėlis. Žirnių g. 4a, Vilnius. Rekonstravimo projektas | | |
| A1342 | PV/Arch. | V. Silevičius | | 2018 04 | Pjūviai - fasadai A-A, B-B | |
| | | | | | 1:200 | |
| Etapas | Statytojas: | | | Laida | Projekto Nr. | Brėžinio Nr. |
| PP | UAB NORD PROFIL | | | 0 | AM/18 06 | |
| | | | | Lapas | Lapų | |
| | | | | 1 | 1 | |

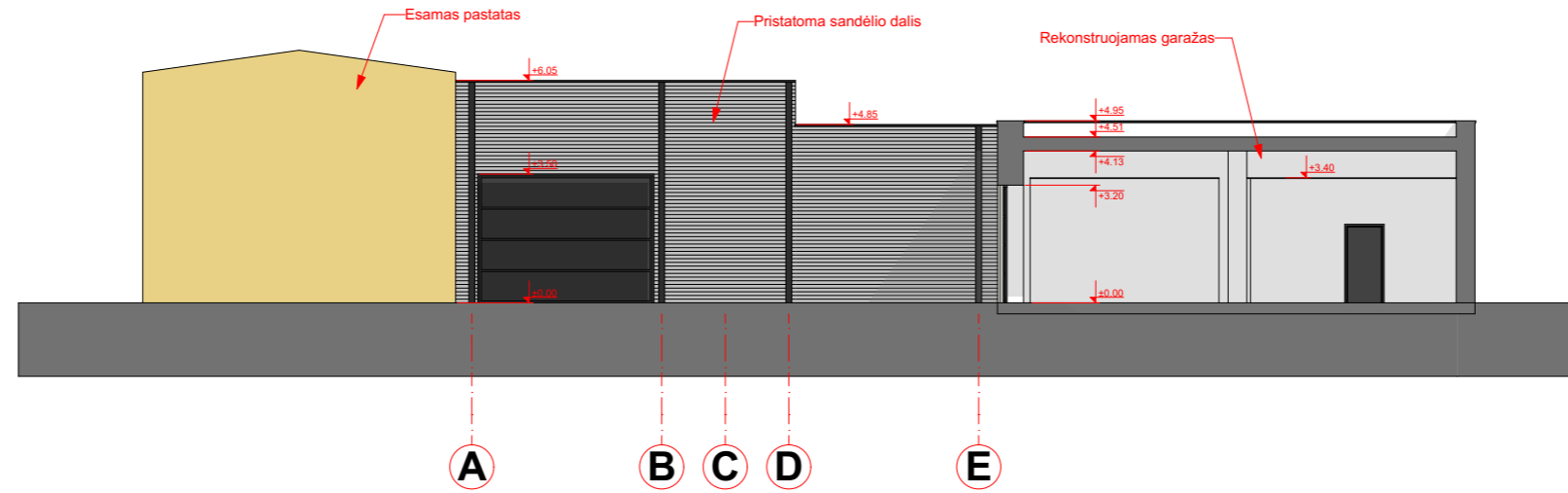

Pjūvis - fasadas C-C

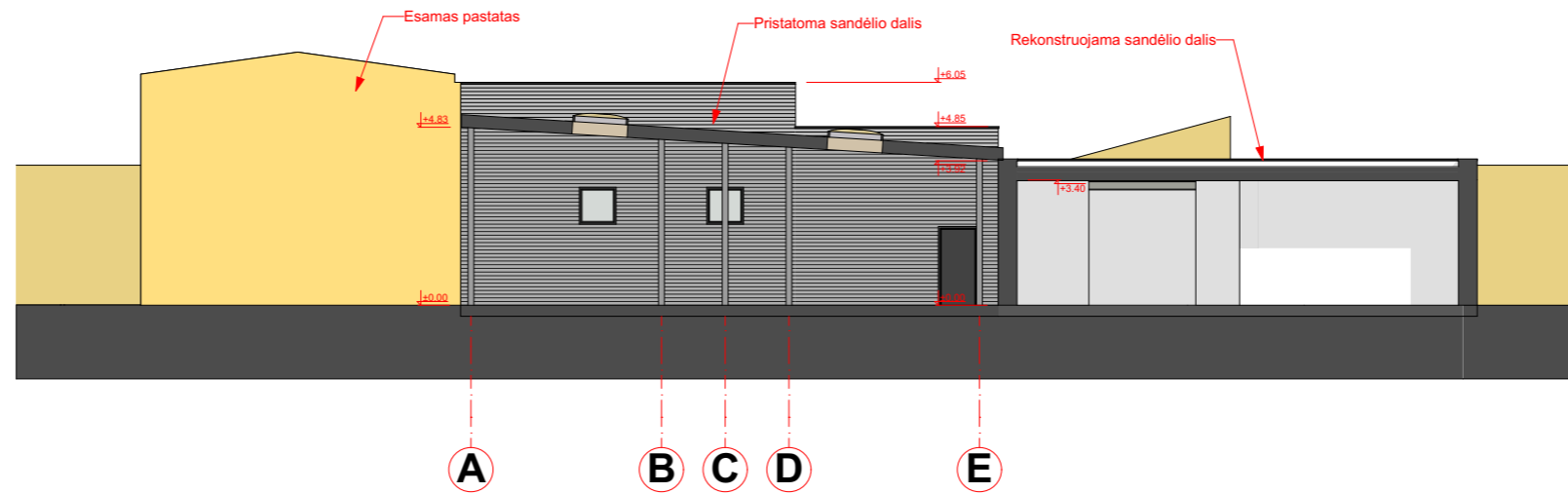



Pjūvis D-D

| | | | | | | |
|--------------|-----------------------------------|---------------|--|--|----------------------------------|--------------|
| Atestato Nr. | Projektuojamas: ARCHIMODUS | | | Objektas: Sandėlis. Žirnių g. 4a, Vilnius. Rekonstravimo projektas | | |
| A1342 | PV/Arch. | V. Silevičius | | 2018 04 | Pjūvis - fasadas C-C, pjūvis D-D | |
| | | | | | 1:200 | |
| Etapas | Statytojas: | | | Laida | Projekto Nr. | Brėžinio Nr. |
| PP | UAB NORD PROFIL | | | 0 | AM/18 06 | |
| | | | | | Lapas | Lapų |
| | | | | | 1 | 1 |

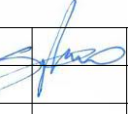

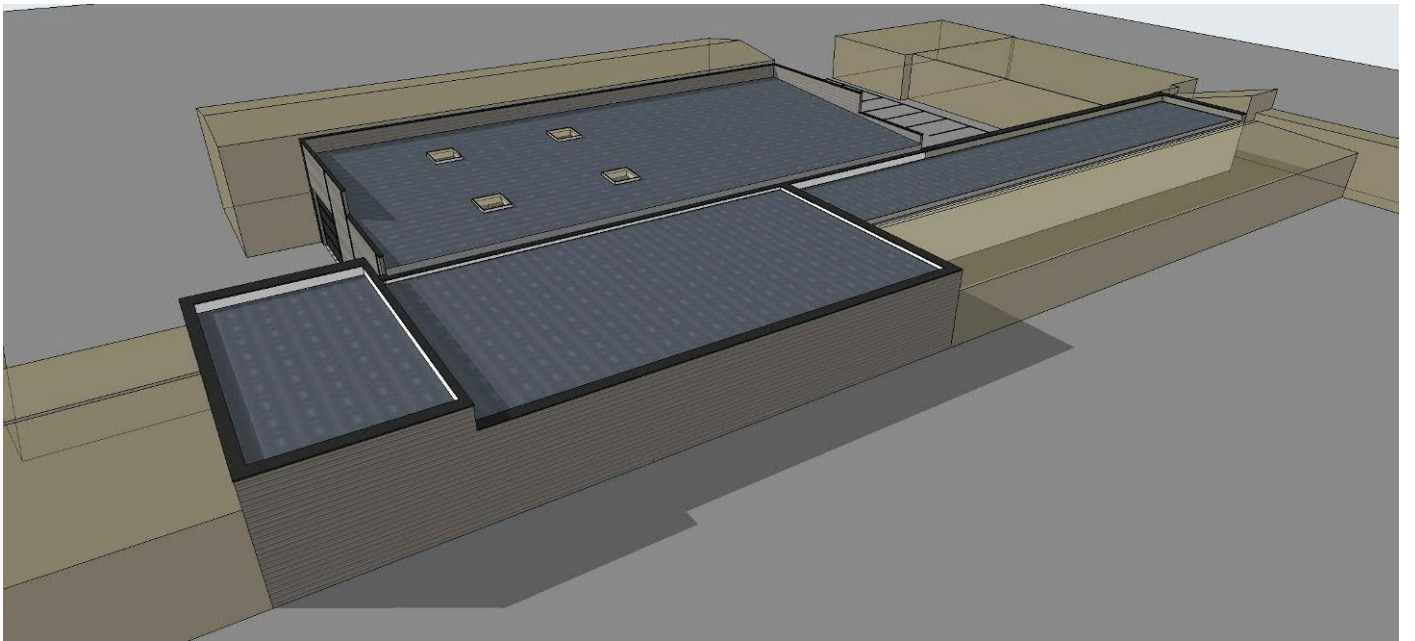
| | | | | | | | | | |
|--------------|---|---------------|---|---------|--|----------|--|---|---|
| Atestato Nr. | Projektuotojas:  ARCHIMODUS | | | | Objektas: Sandėlis. Žirnių g. 4a, Vilnius. Rekonstravimo projektas | | | | |
| A1342 | PV/Arch. | V. Silevičius |  | 2018 04 | Vizualizacijos | | | | |
| Etapas | Statytojas: | | | | | | | | |
| PP | UAB NORD PROFIL | | | | 0 | AM/18 06 | | 1 | 1 |

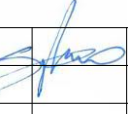

| | | | | | | | | | |
|--------------|---|---------------|---|---------|--|----------|--|---|---|
| Atestato Nr. | Projektuotojas:  ARCHIMODUS | | | | Objektas: Sandėlis. Žirnių g. 4a, Vilnius. Rekonstravimo projektas | | | | |
| A1342 | PVI/Arch. | V. Silevičius |  | 2018 04 | Vizualizacijos 2 | | | | |
| Etapas | Statytojas: | | | | | | | | |
| PP | UAB NORD PROFIL | | | | 0 | AM/18 06 | | 1 | 1 |



VILNIAUS MIESTO SAVIVALDYBĖS ADMINISTRACIJA

PRITARIU

Savivaldybės vyriausiasis architektas
(Miesto plėtros departamento direktorius)

(parašas)

2018 m. _____ d.

Reg. Nr. PPLU 101/18
PROJEKTINIŲ PASIŪLYMŲ RENGIMO UŽDUOTIS
2018 m.
Vilnius

1. Projektinių pasiūlymų paskirtis išreikšti ir pristatyti visuomenei pastato architektūrinę idėją

2. Informacija apie sumanytą projektuoti statinį (pildo statytojas):

| | | |
|------|--|--|
| 2.1. | statinio pavadinimas | Sandėlis |
| 2.2. | statybos adresas | Žirnių g. 4A, Vilnius |
| 2.3. | statybos rūšis | Rekonstravimas |
| 2.4. | statinio kategorija | Neypatingas |
| 2.5. | pagrindinė statinio naudojimo paskirtis | Sandėliavimo |
| 2.6. | statinio bendras, naudingas, pagrindinis plotai | Bendras plotas – 963,17m ² , pagrindinis – 954,77m ² |
| 2.7. | sklypo plotas | 1,3212 ha |
| 2.8. | kita informacija (paveldo, saugomos teritorijos) | - |

3. Pagrindiniai teritorijų planavimo dokumentų reglamentai ir konteksto charakteristikos (pildo statytojas):

| | | Projektinių pasiūlymų | Bendras planas | Specialieji planai | Detalusis planas /senamiesčio apsaugos reglamentai | Aplinkoje vyraujantys |
|------|--|-------------------------|----------------|--------------------|--|-----------------------|
| 3.1. | žemės naudojimas | Komercinė, sandėliavimo | - | - | - | - |
| 3.2. | užstatymo tipas | | | - | - | - |
| 3.3. | užstatymo tankumas | 21 | - | - | - | - |
| 3.4. | užstatymo intensyvumas | 20 | - | - | - | - |
| 3.5. | aukštis (m) nuo statinių statybos zonos esamo žemės paviršiaus | 6,5m | - | - | - | - |
| 3.6. | maksimali absoliutinė altitudė (m) | - | - | - | - | - |
| 3.7. | aukštų skaičius (nuo iki) | 1 | ≤5 a | - | - | - |
| 3.8. | automobilių stovėjimo | 12 | - | - | - | - |

| | | | | | | |
|-------|----------------------------|-----|----|---|---|---|
| | viėtų skaičius | | | | | |
| 3.9. | priklausomų želdynų plotas | 15% | ≥5 | - | - | - |
| 3.10. | esamų medžių taksacija | - | - | - | - | - |

4. Pagrindiniai statinio paskirties rodikliai (pildo statytojas):

| | | |
|------|---|--|
| 4.1. | gamybos, kitos planuojamos ūkinės veiklos apimtis | Sandėliuojami stogo dangos skardos lakštai |
| 4.2. | paslaugų apimtis | |
| 4.3. | butų skaičius | - |
| 4.4. | viėtų skaičius | - |
| 4.5. | lovų skaičius | - |
| 4.6. | bendras ir aptarnaujamų žmonių skaičius | |
| 4.7. | kiti rodikliai | |

5. Kiti reikalavimai (pildo MPD specialistai):

| | | |
|------|--|--|
| 5.1. | architektūrinės išraiškos priemonės | KONTEKSTUALUMAS |
| 5.2. | reikalavimai sklypo sutvarkymui ir apželdinimui | ŽELDYNŲ NORMOS, STR |
| 5.3. | su projekto įgyvendinimu susijusi būtina viešosios infrastruktūros plėtra | - |
| 5.4. | reikalavimai viešų erdvių įrengimui | - |
| 5.5. | reikalavimai susisiekimo tinklo plėtrai | - |
| 5.6. | kiti teritorijų planavimo dokumentuose nustatyti reikalavimai (bendruosiuose, specialiuosiuose, detaliuosiuose planuose) | Vilniaus miesto savivaldybės administracijos Miesto plėtros departamento Detaliųjų planavimo ir architektūros skyriaus Rytinės teritorijos poskyrio vyr. specialistas Bentus Bušelis 2018 06 19 |
| 5.7. | kiti konteksto sąlygojami reikalavimai | - |

6. Projektinių pasiūlymų sudėtis (pildo statytojas):

| | |
|------|------------------------------|
| 6.1. | Aiškinamasis raštas |
| 6.2. | Bendrieji statinio rodikliai |
| 6.3. | Pastato brėžiniai |

7. Statytojo pateikiami dokumentai ir duomenys (pildo statytojas):

| | |
|------|---|
| 7.1. | žemės sklypo ir pastatų nuosavybės dokumentai (išrašai iš RC) |
| 7.2. | žemės sklypo ir pastatų kadastriniai matavimai |
| 7.3. | kiti dokumentai |

8. Projektinių pasiūlymų vaizdinė informacija (vizualizacijos, maketų nuotraukos) (pildo statytojas):

| | |
|------|----------------|
| 8.1. | Vizualizacijos |
| 8.2. | |
| 8.3. | |

9. Kiti duomenys (projektinių pasiūlymų rengimo terminai, statytojui pateikiamų projektinių pasiūlymų kopijos ir kita) (pildo statytojas)

Statytojas (užsakovas) Egidijus Vilyas (fizinis arba juridinis asmuo) [parašas] (parašas)

Projektinių pasiūlymų rengėjas UAB „ARCHIMODUS“ U. Silevičius (projektavimo organizacija, projekto vadovas) [parašas] (parašas)

