

Projektą parengė: **UAB "Geri projektai"**

ATESTATO NR. 5771
Tel. 868672572
Pamėnkalnio 25-12, Vilnius
Įmonės kodas 125308583 PVM

Užsakovas: **V. S.**

A. S.

Su projektiniais sprendimais sutinku
parašas

Komplekso nr: **18, 05- 01-TP-AS**

Kompleksas: **VIENBUTIS GYVENAMASIS NAMAS SU
VERSLO PATALPOMIS
SKERSINĖS G. 17, VILNIUJE
STATYBOS PROJEKTAS
NAUJA STATYBA
(neypatingas statinys)**

(KADASTRO NR.0101/0004:1460)

Stadija: **PROJEKTINIAI PASIŪLYMAI**

Tomas: **ARCHITEKTŪRINĖ-STATYBINĖ**

Tomų:

Projekto autorius: **V. BERNATAVIČIŪTĖ**

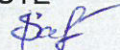
Projekto vadovas: **S. KAZLAUSKIENĖ** 

Aplinkos ministerijos
Statybos specialisto kvalifikacijos atestatas nr. 831
Nekilnojamo kultūros paveldo apsaugos specialisto atestatas nr. 1722

2018

STATINIO ARCHITEKTŪRA. AIŠKINAMASIS RAŠTAS (BD-04)

BENDRIEJI RODIKLIAI

Eil. Nr.	Pavadinimas	Mato vienetas	Kiekis	Pastabos
1	I. SKLYPAS 1.1. sklypo plotas 1.2. sklypo užstatymas 1.3. sklypo užstatymo intensyvumas 1.4. statinio (projektuojamo) užimtas žemės plotas 1.5. apželdintas žemės plotas (žalasis plotas) 1.6. automobilių stovėjimo vietų skaičius 1.7. sanitarinės (apsaugos) zonos plotis 1.8. sklypo užstatymo tankumas	m ² m ² KOEf m ² m ² vnt. M %	1482 300 0,28 300 450 15 20,2	
2	II. PASTATAI 2.2. Gyvenamieji pastatai: vienbutis gyvenamasis namas su vaikų darželio patalpomis 2.2.1. bendrasis plotas:..... 2.2.1.1. gyvenamasis 2.2.1.2. verslo (darželio patalpos) 2.2.1.3. naudingasis 2.2.1.4. pagalbinis 2.2.1.5. rūšių (aukšto) 2.2.1.6. garažų 2.2.3. pastato tūris 2.2.4. aukštų skaičius 2.2.5. pastato aukštis 2.2.6. pastato atsparumas ugniai (I, II ar III)	m ² m ² m ² m ² m ² m ² m ² m ² m ³ vnt. m	590,02 164,38 195,45 590,02 203,95 203,95 97,10 2313 2 8,00 II	7,10+-0,30/ 3,3
	Esamas gyvenamasis namas unikalus Nr 1094-0351-7011 Bendras plotas	m ³	96,67	griaunamas
	Akustinio komforto sąlygų klasė- C			
	Energinio naudingumo klasė - A			

Aiškinamasis raštas

Statytojas- Užsakovas A. S.

Objektas: Vienbutis gyvenamasis namas su vaikų darželio patalpomis Skersinės g. 17 Vilniuje

Statybos adresas: Skersinės g. 17 (Skł. kadastro Nr. 0101/0004:1460) Vilniuje

Statybos rūšis: Nauja statyba

Stadija: Projektiniai pasiūlymai



Bendroji dalis: Sklypas kuriame projektuojamas vienbutis gyvenamasis namas yra Verkių seniūnijoje Skersinės gatvėje prie Molėtų plento. Projektas parengtas vadovaujantis Bendroju planu ir galiojančiais statybos techniniais reglamentais ir 2018-01-24 Lietuvos Respublikos Vyriausybės nutarimu Nr. 85 „Dėl Lietuvos Respublikos vyriausybės 2011 m. spalio 12 d. nutarimo Nr. 1178 „Dėl statinio (jo patalpų) naudojimo ne pagal paskirtį atvejų ir tvarkos aprašo patvirtinimo ir Lietuvos Respublikos Vyriausybės 1997 m. birželio 23 d. nutarimo Nr. 656 „Dėl Lietuvos Respublikos gyventojų aprūpinimo gyvenamosiomis patalpomis įstatymo 3 straipsnio įgyvendinimo“ pripažinimo netekusiu galios“ pakeitimo“ II skyriaus „galimos veiklos rūšys gyvenamosios paskirties pastatuose (jų patalpose)“ 3 punktu: „Gyvenamosios paskirties vieno buto, dviejų butų, daugiabučiame (trijų ir daugiau butų) name ar jo patalpose, Tvarkos aprašo 5 punkte nurodytuose negyvenamosios paskirties pastatuose esančiose ir atskiru nekilnojamojo turto objektu suformuotose gyvenamosiose patalpose, nepakeitus paskirties, neįrengus papildomo įėjimo, nedarant žalos bendrosios dalinės nuosavybės teise priklausančiam turtui (jei jis yra) ir gyvenamajai aplinkai, nepažeidžiant trečiųjų asmenų gyvenimo ir veiklos sąlygų, galima ši Ekonominės veiklos rūšių klasifikatoriuje nurodytų rūšių veikla: **3.13. ikimokyklinio amžiaus vaikų ugdymas (P85.10.10); 3.14. priešmokyklinio amžiaus vaikų ugdymas (P85.10.20); 3.15. pradinis ugdymas (P85.20); 3.16. bendrasis vidurinis ugdymas (P85.31; P85.31.10; P85.31.20); 3.17. meninė kūryba (R90.03);**

Vienbutis gyvenamasis namas suprojektuotas pagal statytojo reikalavimus, sklypo charakterį, orientaciją ir privalomuosius norminius dokumentus. Sklypas yra Verkių seniūnijoje. Sklypas nepatenka į jokiais saugomų teritorijų ribas. Žemės sklypo plotas 1482 kv.m.; paskirtis-kita; (gyvenamosios teritorijos, mažaaukščių gyvenamųjų namų statybos) Greta sklypo rytinėje, šiaurėje ir vakarinėje pusėse yra suformuoti kiti gyvenamojo naudojimo būdo sklypai. Sklypas pietine savo kraštine ribojasi su Skersinės gatve. Projektuojant vienbutį gyvenamąjį namą pagal statytojo reikalavimus, sklypo charakterį, orientaciją pastatas planuojamas sklypo vidurinėje dalyje arčiau pietinės ribos Sklype esantys patatai Nr. 1094-0351-7011 ir kiti neregistruoti-griaunami.

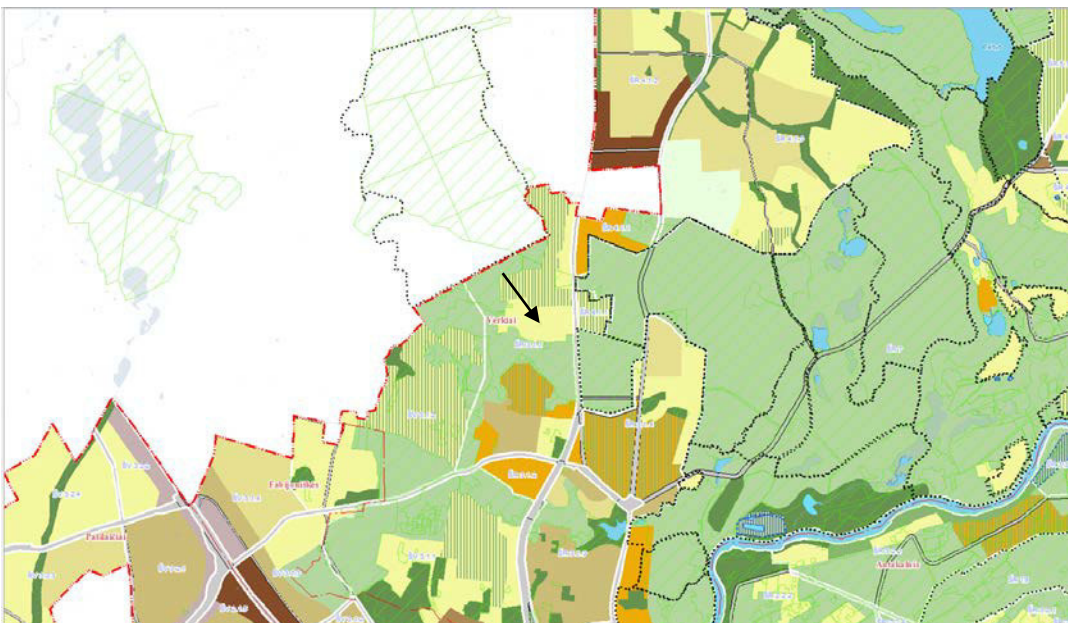
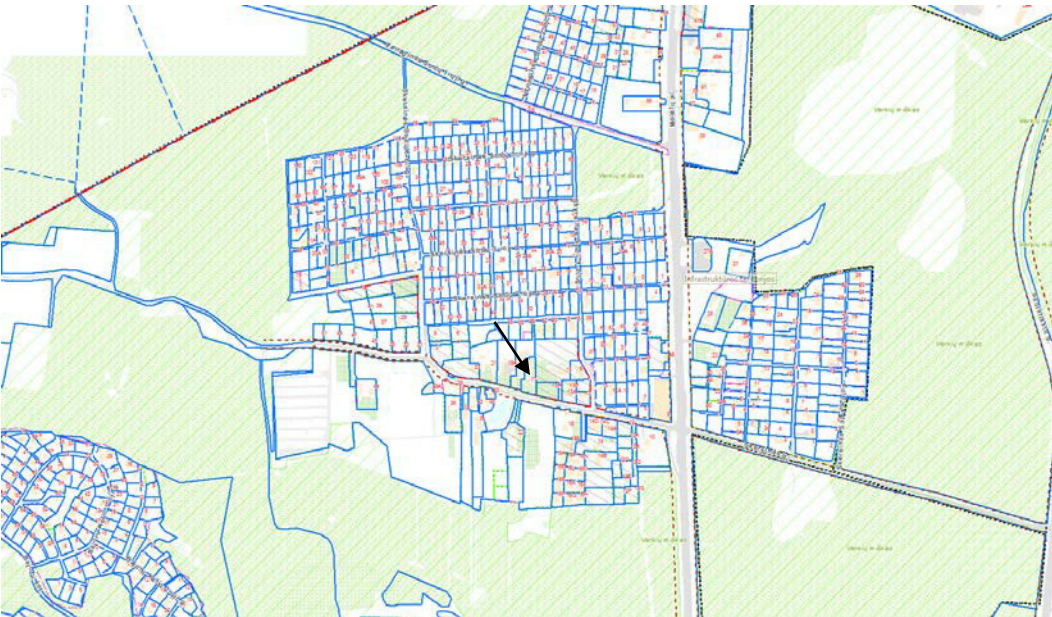

Projektuojamas gyvenamasis namas yra dviejų aukštų su rūsiu. Pastato aukštis iki 8,00 m aukščio ir artimas foniniam pastatų aukščiui. Pastato tūris artimas gretimose aplinkoje esantiems pastatams.



Genplanio sprendiniai: Įvažiavimas į sklypą yra iš Skersinės gatvės. Įvažiavimo dangą - betoninės trinkelės. Greta įvažiavimo sklypo ribose numatyti betoninių plytelių dangų takai ir vietos automobilių parkavimui. Aukščių planavimas atliktas įvertinant gatvės aukščius. Iki statybos pradžios nuo užstatomų ir po kietomis dangomis būsimų plotų nuimamas augalinis sluoksnis ir saugomas atokioje sklypo vietoje, vėliau panaudojamas žalių plotų įrengimui. Teritorijos tvarkymas sprendžiamas atskiru projektu. Inžinieriniai tinklai suprojektuoti atskiromis projekto dalimis. Statytojo pageidavimu statinio prieigos (privažiavimai, pėsčiųjų takai) gali būti pritaikomi žmonių su negalia reikmėms, vadovaujantis STR 2.03.01:2001 „Statiniai ir teritorijos. Reikalavimai žmonių su negalia reikmėms“. Planuojant sklypo užstatymą, aptvėrimą, apželdinimą, projekciniai sprendiniai turi padėti išvengti smurto ir vandalizmo namo gyventojų ir turto atžvilgiu (teritorijos apšvietimas, prieigų apžvelgiamumas, aptvėrimas, vartų rakinimas ir kitos priemonės). Pagrindiniu (ėjimo) fasadu pasaulio šalių atžvilgiu gyvenamasis namas orientuotas į vakarų ir rytų puses. Privažiavimas – pietų pusėje. Projektuojamos kietos dangos automobilių privažiavimui, takui. Sklype augantys nevertingi krūmai naikinami, nauji sodinami pagal STR 2.02.01:2004 priedas 1 p.5. Darželio vaikų veiklai lauke įrengiama vaikų žaidimo aikštelė.

III. VAIKŲ ŽAIDIMO AIKŠTELĖS ĮRANGA					
1.	 <p>Guminės plytelės, 100x100x6cm. Atsparios oro pokyčiams, dekoratyvios, apsaugančios nuo pavojingų kritimų. Tankis: 1,1 g/cm³ esant 20 C temp.</p>		m ²	70.0	
2.	 <p>Dvigubos spyruoklinės supynės, aukštis 0.82 m, plotis 0.875 m, ilgis 1.208 m, apsaugos zona 4.208 x3.875 m</p>		vnt.	1	
3.	 <p>Žaidimų kompleksas, aukštis 2.27 m, plotis 2.055 m, ilgis 3.225 m, apsaugos zona 6.225 x 5.55 m</p>		vnt.	1	

SODINAMŲ AUGALŲ LENTELE

Nr.	Augalo pavadinimas	Foto	Vnt.
	Klevas paprastasis "Globosum"/Acer platanoides 'Globosum'		9
2.	Kaulenis blizgantysis /Cotoneaster lucidus		808

Žemės sklypo kadastro Nr	Skł. kadastro Nr. 0101/0004:1460
Žemės sklypo tikslinė naudojimo paskirtis	paskirtis-kita, naudojimo būdas-gyvenamosios teritorijos, naudojimo pobūdis – mažaaukščių gyvenamųjų namų statybos
Duomenys apie žemės sklype esančius Statinius	- Griaunami Nr. 1094-0351-7011 -
Žemės sklypo plotas	1482 kv.m (tiksliais matavimais)

Galimi statybiniai reglamentai

Maksimalus sklypo užstatymas [%]	25	
Maksimalus namo aukštumas	Iki trijų aukštų	
Užstatymo intensyvumas:	0,4	
Želdynų plotas[%]	25	

Projekto sprendiniai (genplano techniniai–ekonominiai rodikliai):

Sklypo užstatymo tankumas %	20,2	
Užstatytas plotas (suma) m ² :	300	
Technogeninėmis dangomis dengiamas sklypo plotas m ²	215	sklypo ribose įrengiama namo nuogrinda, betoninių trinkelų danga
Statinių bendras plotas:	590,02 (įskaitant rūsius)	

Užstatymo intensyvumas	0,28	
------------------------	------	--

rūsysis – požeminė pastato dalis, kurioje patalpų grindys yra daugiau kaip 0,9 m žemiau projektinio ar nusistovėjusio žemės paviršiaus; pusrūsis (cokolinis aukštas) - pastato dalis, kurioje patalpų ar didesnės jų dalies grindys yra ne žemiau kaip 0,9 m projektinio ar esamo žemės paviršiaus

Projektuojamas vienbutis gyvenamasis namas dviejų aukštų su rūsiu. Gyvenamojo namo patalpų paskirtis pateikta patalpų eksplikacijoje. Namų pirmame aukšte įrengiamos ikimokyklinio ugdymo patalpos. Gyvenamajame namo rūsyje įrengiamas garažas, vieta dviračių saugojimui, pagalbinės patalpos (valytojos patalpa) ir baseinas su pagalbinėmis patalpomis. Antrame aukšte įrengiamas butas. Stogas sutapdintas. Pagrindinė namo apdailos medžiagos spalva - ruda su įvairiaspalviu dekoru. Apdailos medžiagos - klinkerinės plytos ir tinkas. Cokoliui naudojama dekoratyvinis tamsiai rudos spalvos tinkas. Gyv. pastatų langai- klijuoto medžio rėmais, arba plastiko dvigubo stiklo paketo su orlaidėmis. Tikslinius spalvinius sprendimus derinti su architektu statybos eigoje.

Pastato paskirtis ir eksploatavimas

Vieno buto (su ikimokyklinio ugdymo centro patalpomis) gyvenamasis namas – skirta 3- 4-rių asmenų šeimai. Namą padalintas į dienos ir poilsio zonas. Dienos zona - projektuojama svetainė, valgomasis ir virtuvė. Poilsio zona – miegamieji. Pirmame aukšte projektuojamos dvi darželio grupės po 10 vaikų ir pagalbinės patalpos.

203,95 m² rūsių plotas

195,45 m² pirmo aukšto plotas

190,62 m² antro aukšto plotas

Viso 590,02 m²

Lauko inž. tinklai

Perspektyviniai numatomi atskiru projektu ir nėra šio projekto sudėtinė dalis

Lauko inž. tinklai	vietinis	miesto	aprašymas
Vandentiekis	▶		
Nuotėkos	▶		
Lietaus nuotėkos	▶		Natūralus Surenkamos sklype ir naudojamos skl. laistymui
Elektra		▶	sutartis
Ryšiai:			
Dujos:		▶	
Šildymo reglamentas		▶	elektra



Statinio konstrukcijos: pamatai: monolitiniai. Hidroizoliacija: horizontali: apatinė- cementinio skiedinio 1:2 30 mm storio, viršutinė- 2-jų sluoksnių izoliacija. Sienos: blokelių mūras. Apšiltinimas-akmens vata (arba analogiška medžiaga). Apdaila- medžio dailylentės ir struktūrinis tinkas. Perdangos: surenkamos medinės arba g/b.

Stogas: Gelžbetoninės plokštės. Apšiltinimas-akmens vata. (Tikslenis aprašymas pateikiamas konstrukcijų dalyje)

Sijos, sąramos- gelžbetoninės surenkamos.

ESMINIŲ STATINIO REIKALAVIMŲ IŠPILDYMAS PROJEKTE

Statinų mechaninis patvarumas ir pastovumas.

Statinio konstrukcijos suprojektuotos vadovaujantis normatyviniais statybos techniniais dokumentais. Projektiniai sprendiniai užtikrina statinių mechaninį patvarumą ir pastovumą statybos ir ilgalaikio naudojimo metu. Statiniai suprojektuoti taip, kad statybos ir naudojimo metu galinčios veikti apkrovos nesukeltų viso statinio ar jo dalies griūties, didesnių už leistinas deformacijas.

Gaisrinė sauga.

Projektinė dokumentacija parengta vadovaujantis gaisrinės saugos esminiu reikalavimu, kad kilus gaisrui:

- statinio laikančios konstrukcijos tam tikrą laiką išlaikytų apkrovas;
- būtų ribojamas ugnies bei dūmų plitimas;
- būtų ribojamas gaisro plitimas į gretimus statinius;
- žmonės galėtų saugiai išeiti iš statinio arba būtų galima juos gelbėti kitomis priemonėmis;
- pradėtų veikti gaisrinės saugos, gaisro aptikimo bei įspėjimo apie gaisrą ir evakuacijos valdymo sistema, gesinimo sistemos;
- ugniagesiai gelbėtojai galėtų saugiai dirbti.

Projektuojamas vienbutis gyvenamasis namas:

Statinio charakteristika	Įvertinimas	Statinio charakteristika	Įvertinimas
⁶ Statinių skaičius, vnt.	1	⁶ Statinio atsparumo ugniai laipsnis	II
⁷ Statinio unikalus numeris	-	⁷ Kategorija pagal sprogdimo ir gaisro pavojų	-
⁸ Objekto grupė	IV	⁸ Gaisro aptikimo ir signalizavimo sistema (yra / nėra)	yra
⁹ Naudojamas gaisro rizikos vertinimas (taip / ne)	ne	⁹ Vidaus gaisrinio vandentiekio sistema (yra / nėra)	nėra
¹⁰ Sklypo plotas, kv. m	1482	¹⁰ Stacionarioji gaisrų gesinimo sistema (yra / nėra)	nėra
¹¹ Bendras plotas, kv. m	590,02	¹¹ Mechaninė priešdūminė vėdinimo sistema (yra / nėra)	nėra
¹² Statybinis tūris, kub. m	2313	¹² Gaisriniai hidrantai, vnt.	nėra
¹³ Aukščiausio aukšto grindų altitudė, m	3,3	¹³ Gaisriniai rezervuarai (skaičius), talpa (kub. m)	nėra
¹⁴ Didžiausias žmonių skaičius, vnt.	23	¹⁴ Kiti vandens telkiniai (yra / nėra)	yra

Gyvenamasis namas atsižvelgiant į jo gaisro apkrovos kategoriją ir jam statyti panaudotų konstrukcijų atsparumą ugniai, priskiriamas II atsparumo ugniai laipsnio.

Automobilių parkavimo vietos (sklypo viduje) įrengiamos trinkelė dangos. Parkavimo vietos gatvėje neprojektuojamos.

Vadovaujantis Statybos techniniu reglamentu STR 2.06.04:2014 Gatvės ir vietinės reikšmės keliai. Bendrieji reikalavimai. Įrengiamos parkavimo vietos

1.2.	Gyvenamosios paskirties (dviejų butų) pastatai**	Pastatui, kurio naudingasis plotas neviršija 140 m ² – 2 vietos; pastatui, kurio naudingasis plotas didesnis kaip 140 m ² – 2 vietos ir papildomai po 1 vietą kiekvienam iki 35 m ² didesniai kaip 140 m ² esančiam naudingajam plotui
------	--	--

$590,02 - 140 = 450,02 / 35 = 12,8$ vietos (140 m² parkavimo vietos) viso projektuojamos 15 parkavimo vietų sklypo ribose (iš jų 5 garaže)

Sklypo ribose įvažiavimo kelias ir automobilių parkavimo vietos įrengiamos trinkelė dangos

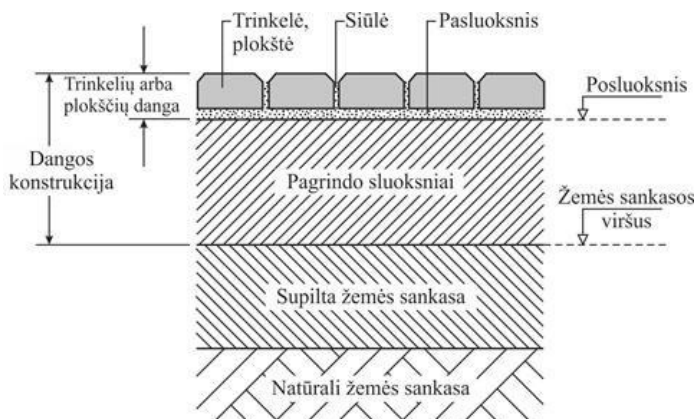

1 pav. Eismo zonos (kelio) konstrukcijos pavyzdinė struktūra

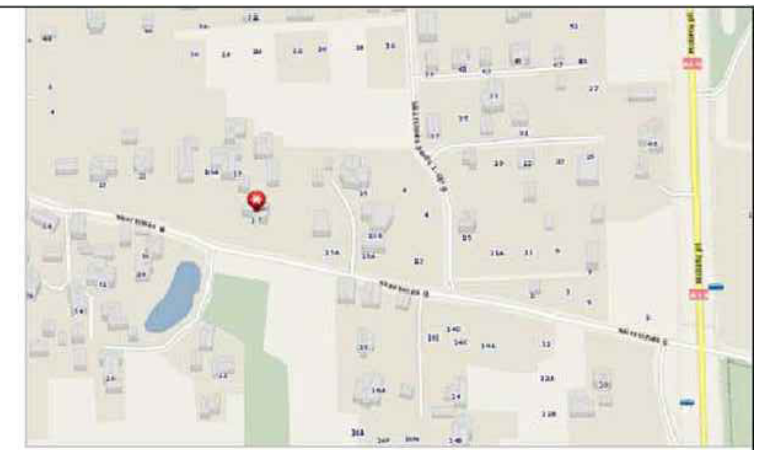
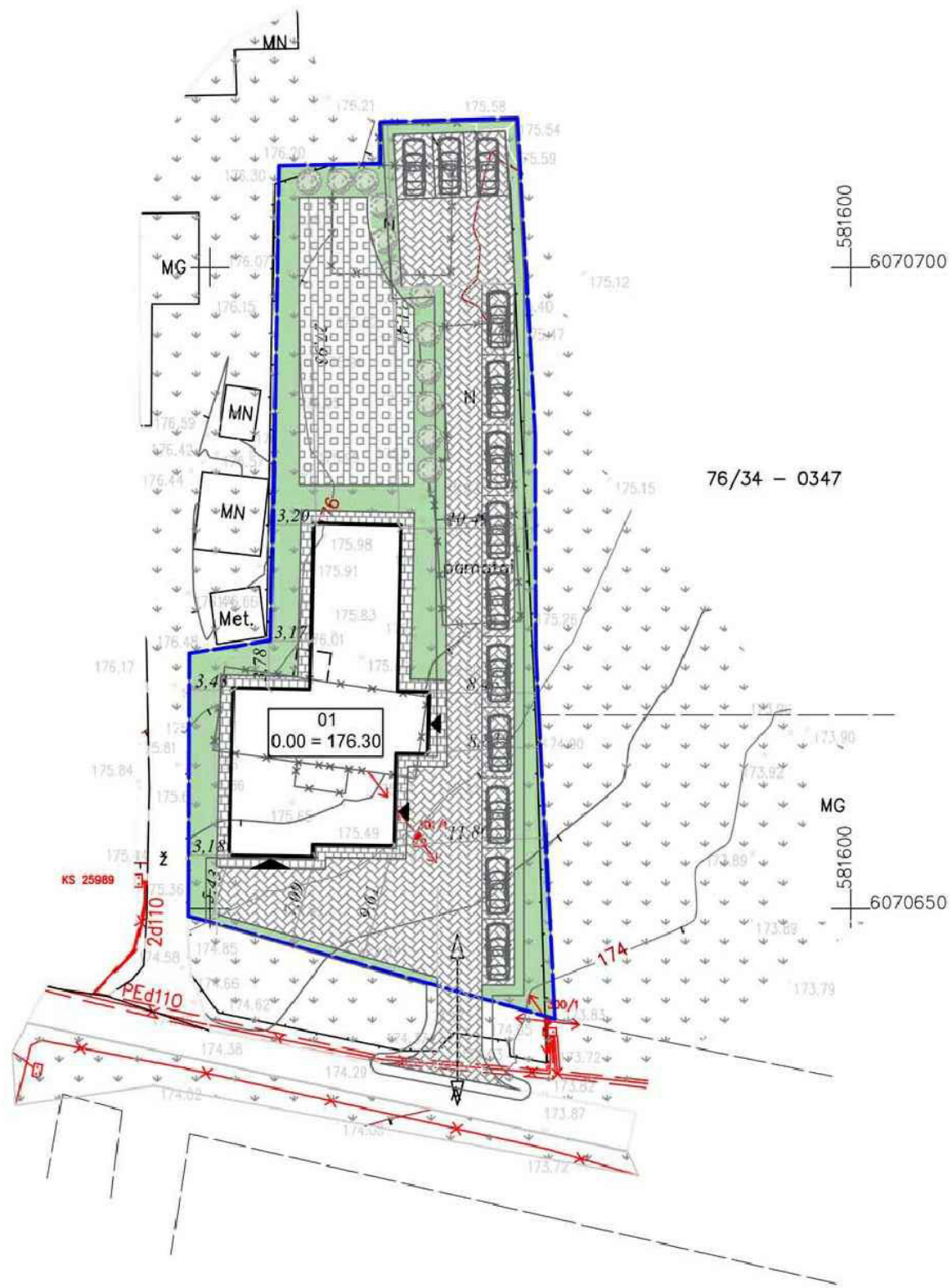

EKSPLIKACIJA	
01	PROJEKTUOJAMAS VIENBUTIS GYVENAMASIS NAMAS SU VERSLO PATALPOMIS
SKLYPO TECHNOEKONOMINIAI RODIKLIAI	
SKLYPO PLOTAS	1482 m ²
STATINIO UŽSTATYMAS	300.00 m ²
SKLYPO UŽSTATYMO PROCENTAS	20.2%
SKLYPO UŽSTATYMO INTENSIVUMAS	0.28
PASTATO TŪRIS	2313 m ³
PASTATO AUKŠTINGUMAS	8 m
PASTATO AUKŠTŲ SKAIČIUS	2
PASTATO BENDRAS PLOTAS	590.02 m ²
PASTATO NAUDINGAS PLOTAS	590.02 m ²
PASTATO GYVENAMASIS PLOTAS	164.38 m ²
PASTATO PAGALBINIS PLOTAS	203.95 m ²
AUTOMOBILIŲ STOVĖJIMO VIETŲ SKAIČIUS	13 vnt

SUTARTINIAI ŽYMĖJIMAI	
	NAUJAI PROJEKTUOJAMI PASTATAI
	SKLYPO RIBA
	IVAŽIAVIMAS - IŠVAŽIAVIMAS
	GRIAUNAMI STATINIAI
	IVAŽIAVIMAS Į GARAZĄ
	ĮEJIMAI

SKLYPO DANGŲ EKSPLIKACIJA	
	ŽOLĖS VEJA
	KELIO TRINKELĖS
	TAKELIO TRINKELĖS
	VAIKŲ ŽAIDIMO AIKŠTELĖ

Esamos požeminės komunikacijos suderintos:

Nr.	Įstaigos pavadinimas	Data	V.Pavardė	Parašas	Pastabas
1	Vilniaus m.MPD	2013.02.21	R. Žilinskas		
2	UAB "Vilniaus energija"	2013.02.21	L. Šaučiūnas		
3	UAB "TE.Lia" LT	2013.02.21	A. Žukauskas		
4	UAB "Vilniaus getvių apv. elektros tinklai"	2013.02.21	A. Štikonas		
5	AB "Energijos skirstymo operatorius"	2013.02.21	L. Šaučiūnas		
6	UAB "Vilniaus Viešasis transportas"	2013.02.21	A. Štikonas		
7	LITGRID AB	2013.02.21	S. Musilskis		
8	UAB "Skaidula"	2013.02.21	P. Jakšto		

Koordinatų sistema - LAS07
Aukščių sistema - BALTIJOS

NR.	PROJEKTUOTOJAS UAB "GERI PROJEKTAI" Pamėnkalnio g. 25-12 Vilnius 868672572			Vienbutis gyvenamasis namas su verslo patalpomis Skersinės g. 17 Vilnius. Statybos projektas			
	831	PV.	S. KAZLAUSKIENE	Sklypo dangų planas			LAI DA
		ARCH.	T. BERNATAVICIUS				1
	ARCH.	V. BERNATAVICIUTE					
ETAPAS	STATYTOJAS			OBJEKTO NR.	DALIS	LAPAS	LAPU
PP	AS.				AS		

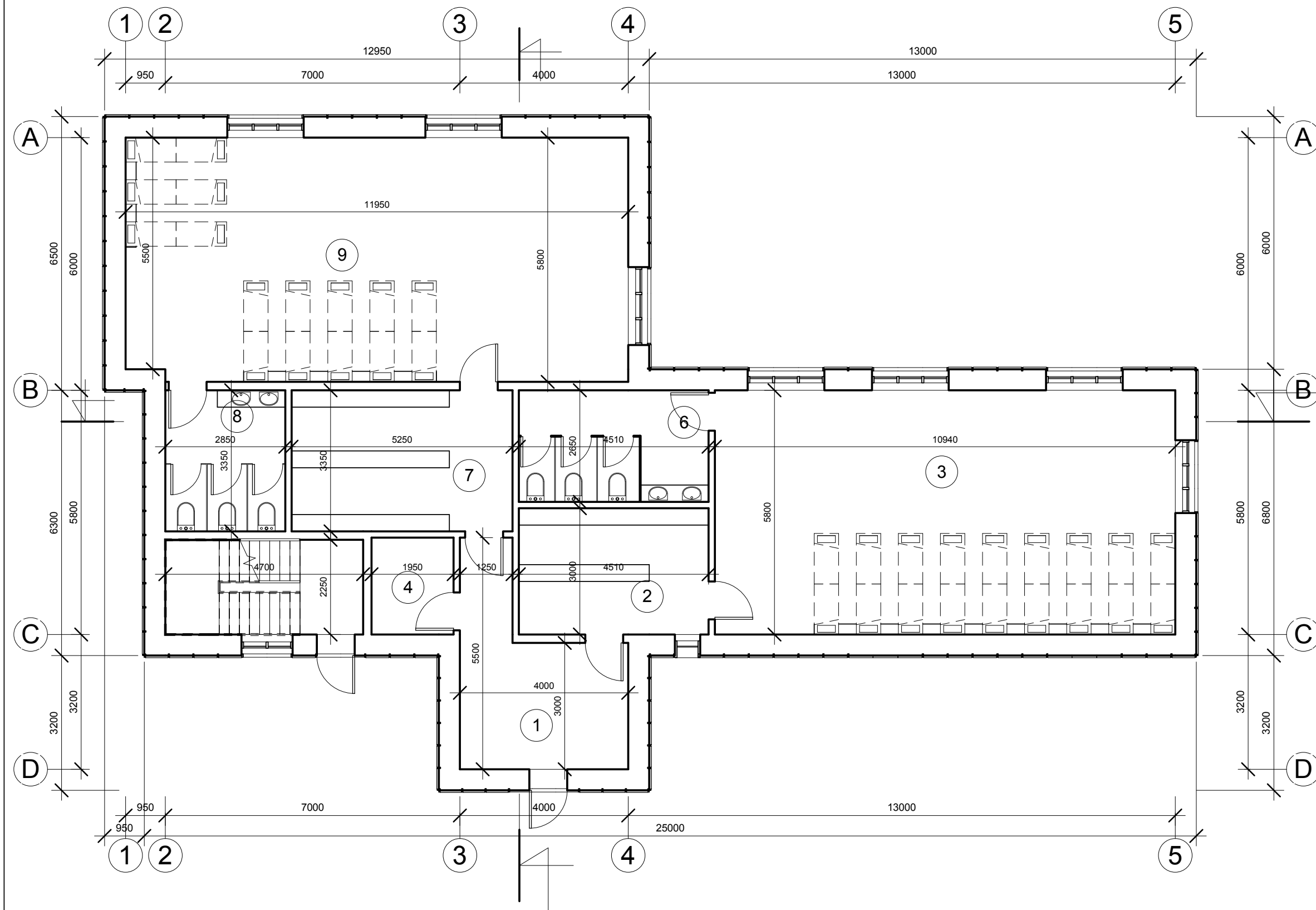

1 AUKŠTO EKSPLIKACIJA

Nr.	Pavadinimas	Plotas
1	Tambūras	15.15 m ²
2	Persirengimo kambarys	13.53 m ²
3	Klasė	63.45 m ²
4	Pagalbinė patalpa	4.49 m ²
6	WC	7.41 m ²
7	Persirengimo kambarys	17.59 m ²
8	WC	4.96 m ²
9	Klasė	69.06 m ²
		195.63 m ²

NR.	PROJEKTUOTOJAS	Vienbutis gyvenamasis namas su verslo patalpomis Skersinės g. 17 Vilnius. Statybos projektas		
	UAB "GERI PROJEKTAI"			
	Pamėnkalnio g. 25-12 VILNIUS, TEL. 868672572	1 Aukšto Planas	MASTELIS	LAIDA
	PV. S. KAZLAUSKIENĖ		M 1 : 100	1
	ARCH. T. BERNATAVIČIUS	OBJEKTO NR.	DALIS	LAPAS
	ARCH. V. BERNATAVIČIŪTĖ		AS	LAPU
ETAPAS	STATYTOJAS			
PP	A. S.			

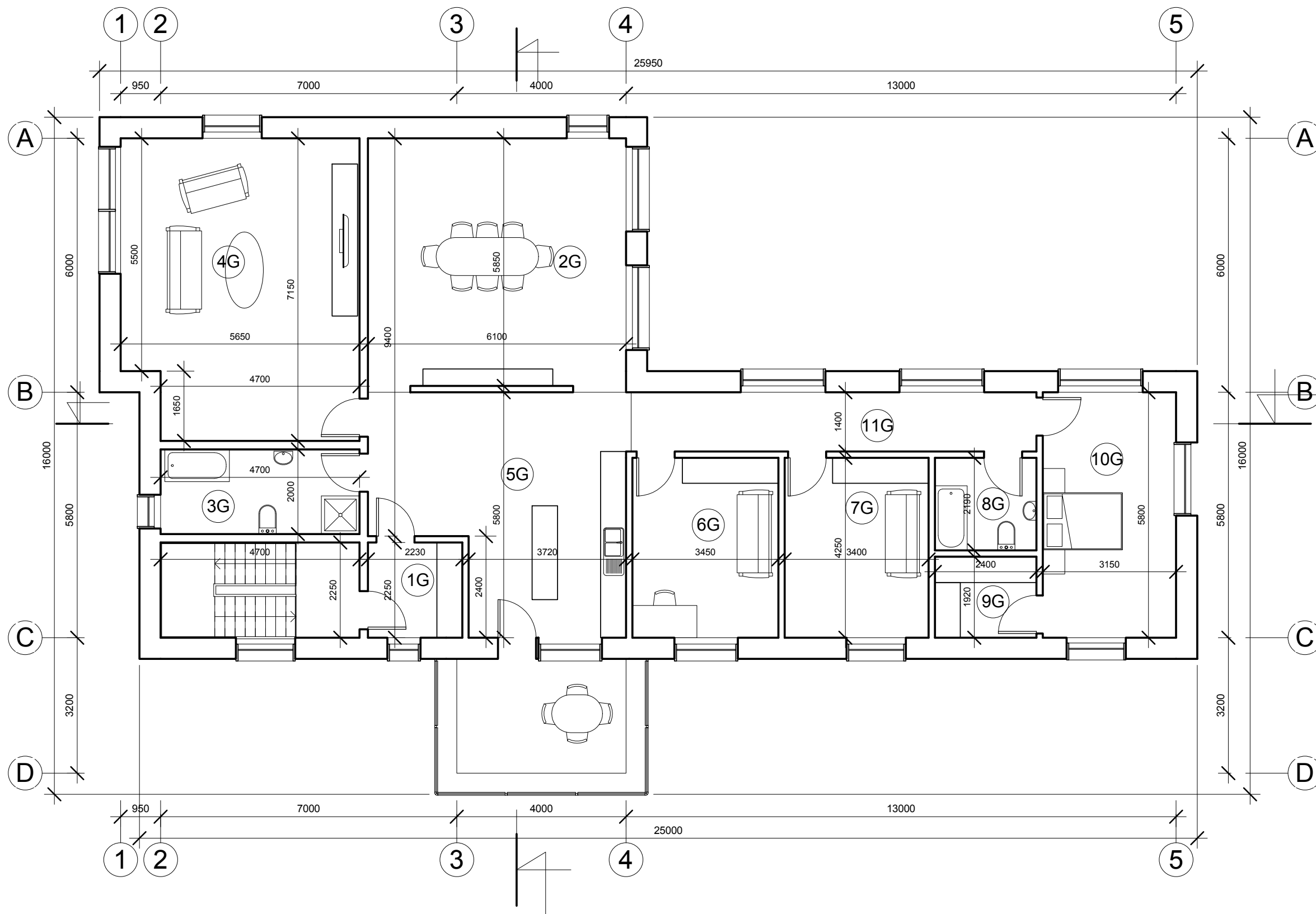

2 AUKŠTO EKSPLIKACIJA

Nr.	Pavadinimas	Plotas
1G	Drabužinė	5.02 m ²
2G	Svetainė	36.05 m ²
3G	WC	9.40 m ²
4G	Kambarys	39.47 m ²
5G	Virtuvė	29.85 m ²
6G	Kambarys	14.66 m ²
7G	Kambarys	14.45 m ²
8G	WC	5.24 m ²
9G	Drabužinė	4.60 m ²
10G	Miegamasis	18.59 m ²
11G	Koridorius	13.41 m ²
		190.74 m²

NR.	PROJEKTUOTOJAS	Vienbutis gyvenamasis namas su verslo patalpomis Skersinės g. 17 Vilnius. Statybos projektas				
	UAB "GERI PROJEKTAI" Pamėnkalnio g. 25-12 VILNIUS, TEL. 868672572					
	PV.	S. KAZLAUSKIENĖ	2 Aukšto Planas	MASTELIS	LAIDA	
	ARCH.	T. BERNATAVIČIUS		M 1 : 100	1	
	ARCH.	V. BERNATAVIČIŪTĖ				
ETAPAS	STATYTOJAS	OBJEKTO NR.		DALIS	LAPAS	LAPU
PP	A. S.			AS		

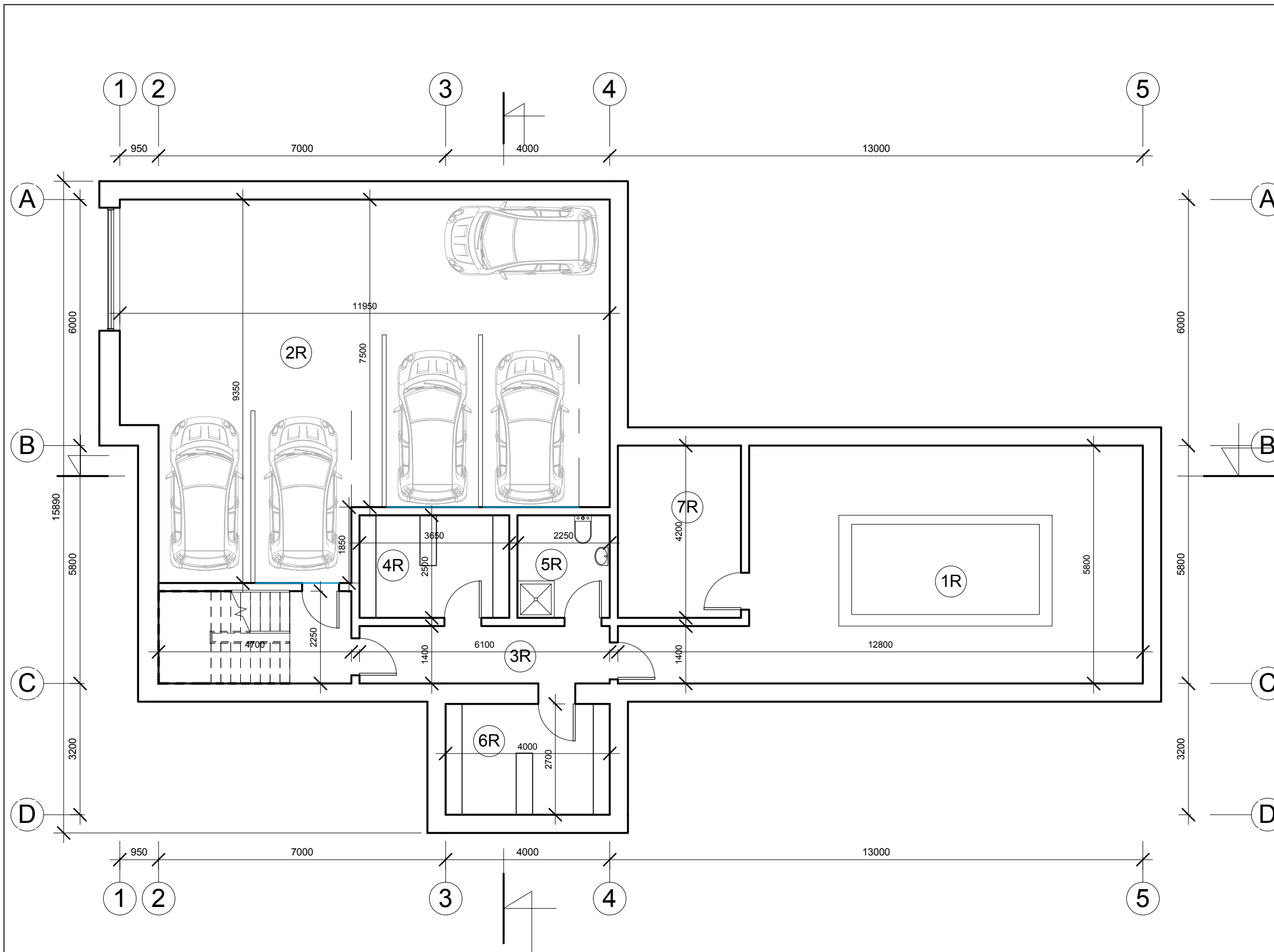

RŪSIO EKSPLIKACIJA		
W T	Pavadinimas	Plotas

1R	Baseinas	60.16 m ²
2R	Garažas	97.10 m ²
3R	Koridorius	8.54 m ²
4R	Persirengimo kambarys	9.13 m ²
5R	WC	5.63 m ²
6R	Pagalbinis kambarys	10.80 m ²
7R	Pirtis	12.60 m ²
		203.95 m ²

NR.	PROJEKTUOTOJAS	Vienbutis gyvenamasis namas su verslo patalpomis Skersinės g. 17 Vilnius. Statybos projektas		
	UAB "GERI PROJEKTAI"			
	Pamėnkalnio g. 25-12 VILNIUS, TEL. 868672572	Rūšio planas	MASTELIS	LAIDA
	PV. S. KAZLAUSKIENĖ		M 1 : 100	1
	ARCH. T. BERNATAVIČIUS			
	ARCH. V. BERNATAVIČIŪTĖ	OBJEKTO NR.	DALIS	LAPAS
ETAPAS	STATYTOJAS		AS	LAPU
PP	A. S.			

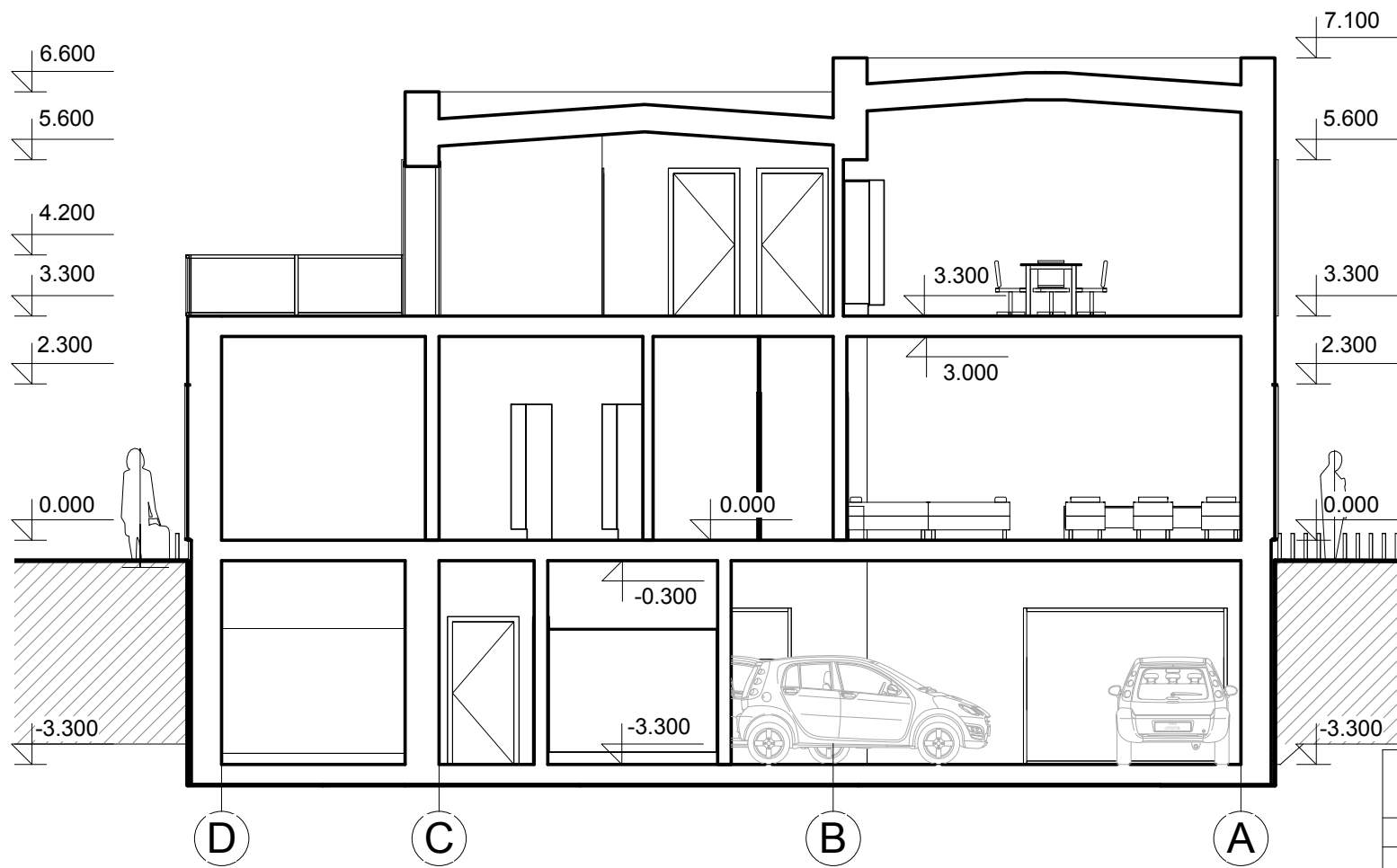
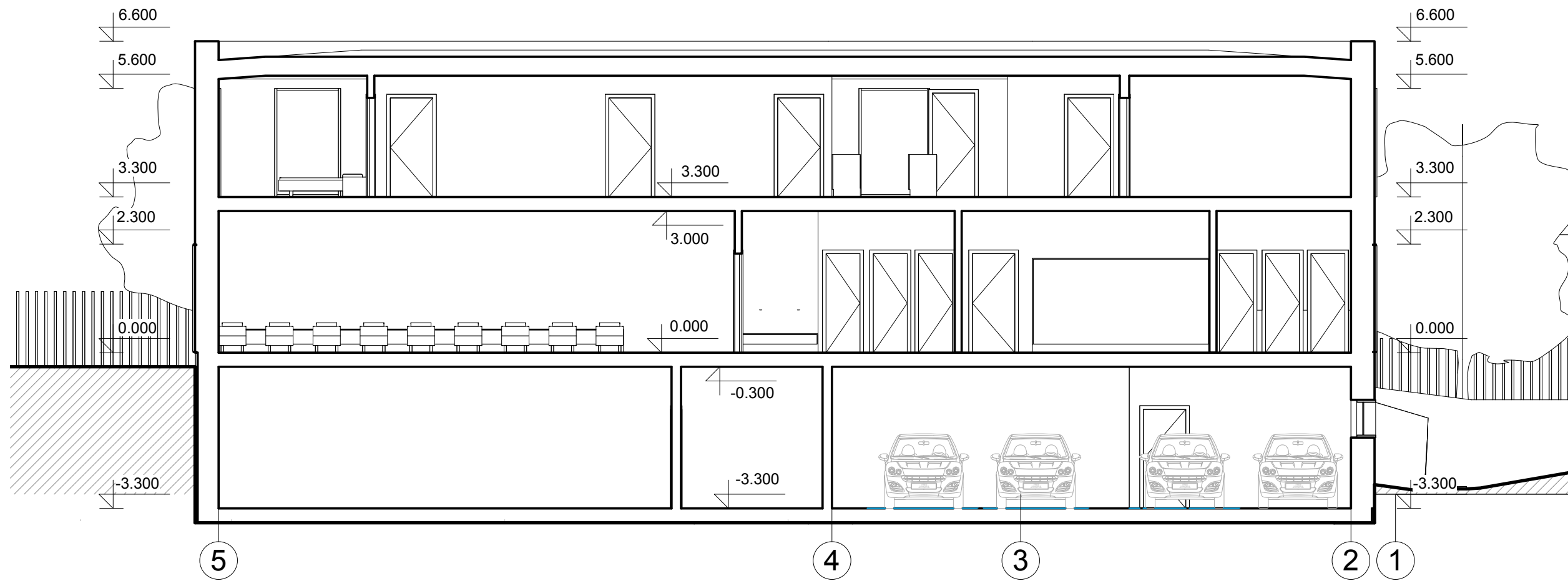

NR.	PROJEKTUOTOJAS UAB "GERI PROJEKTAI" Pamėnkalnio g. 25-12 VILNIUS , TEL. 868672572		Vienbutis gyvenamasis namas su verslo patalpomis Skersinės g. 17 Vilnius. Statybos projektas		
	PV.	S. KAZLAUSKIENĖ	Pjūviai	MASTELIS	LAIDA
ARCH.	T. BERNATAVIČIUS	M 1 : 100		1	
ARCH.	V. BERNATAVIČIŪTĖ	OBJEKTO NR.	DALIS	LAPAS	LAPU
ETAPAS PP	STATYTOJAS A. S.		AS		

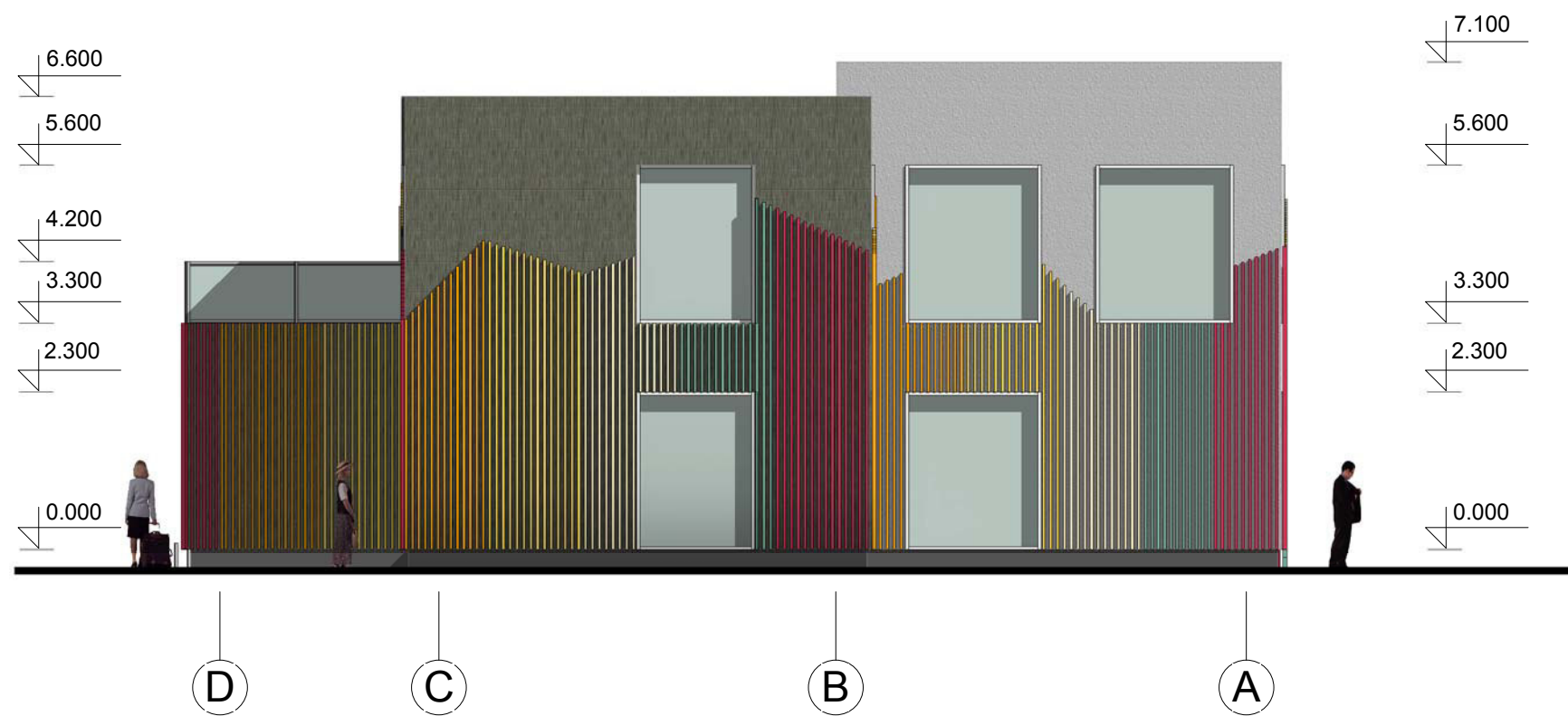

NR.	PROJEKTUOTOJAS UAB "GERI PROJEKTAI" Pamėnkalnio g. 25-12 VILNIUS , TEL. 868672572		Vienbutis gyvenamasis namas su verslo patalpomis Skersinės g. 17 Vilnius. Statybos projektas		
	PV.	S. KAZLAUSKIENĖ	Fasadai	MASTELIS	LAIDA
ARCH.	T. BERNATAVIČIUS	M 1 : 100		1	
ARCH.	V. BERNATAVIČIŪTĖ	OBJEKTO NR.	DALIS	LAPAS	LAPU
ETAPAS PP	STATYTOJAS A. S.		AS		

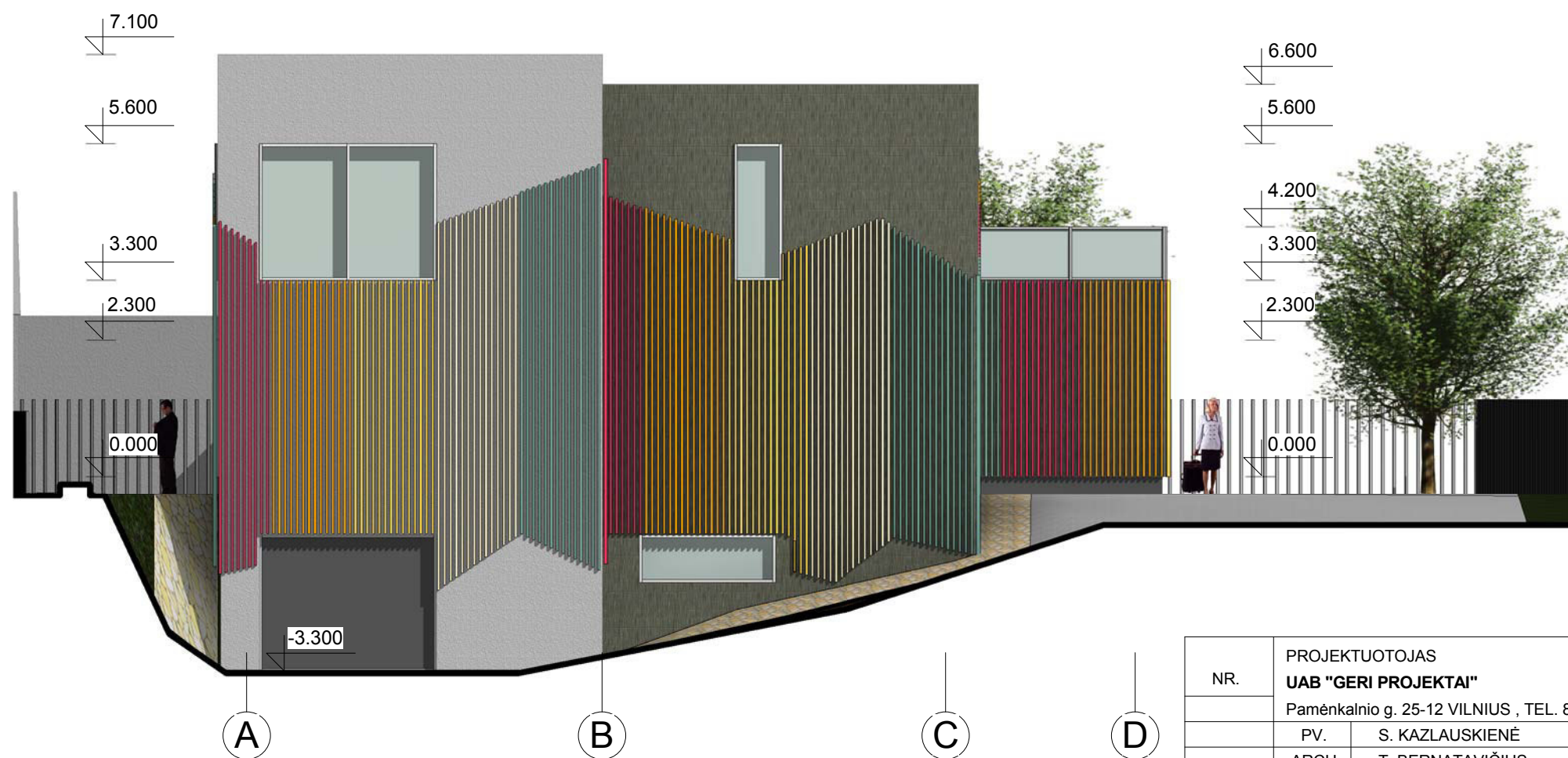
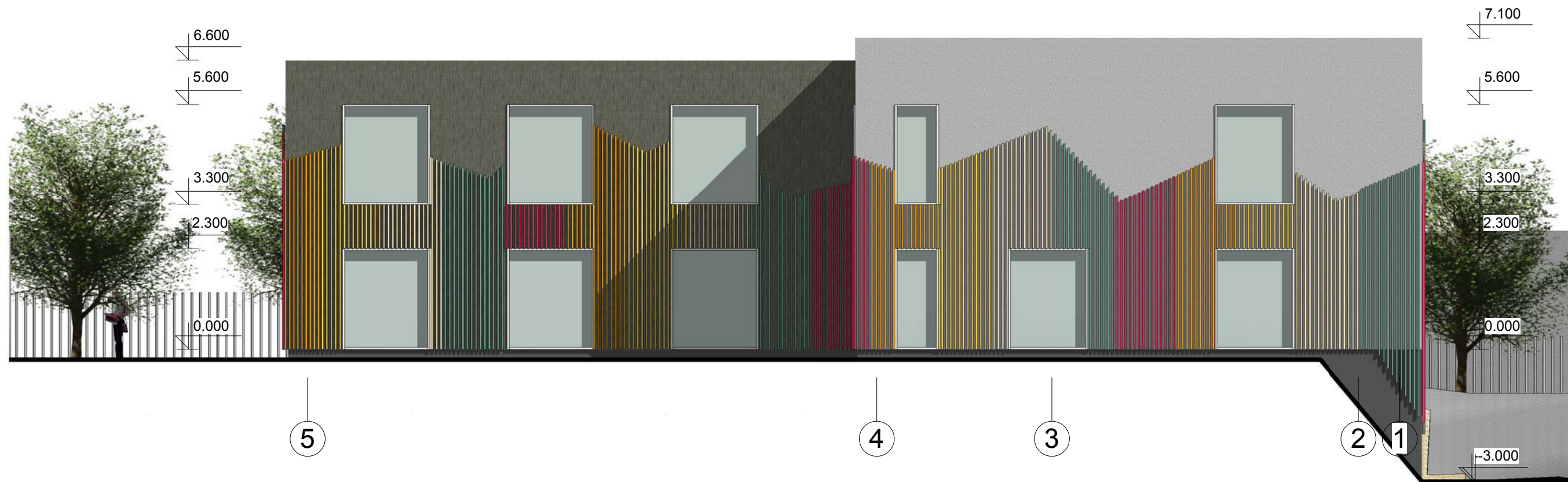

NR.	PROJEKTUOTOJAS	Vienbutis gyvenamasis namas su verslo patalpomis Skersinės g. 17 Vilnius. Statybos projektas		
	UAB "GERI PROJEKTAI"			
	Pamėnkalnio g. 25-12 VILNIUS, TEL. 868672572	Fasadai	MASTELIS	LAIDA
	PV. S. KAZLAUSKIENĖ		M 1 : 100	1
	ARCH. T. BERNATAVIČIUS			
	ARCH. V. BERNATAVIČIŪTĖ	OBJEKTO NR.	DALIS	LAPAS
ETAPAS	STATYTOJAS		AS	LAPU
PP	A. S.			



NR.	PROJEKTUOTOJAS UAB "GERI PROJEKTAI" Pamėnkalnio g. 25-12 VILNIUS , TEL. 868672572		Vienbutis gyvenamasis namas su verslo patalpomis Skersinės g. 17 Vilnius. Statybos projektas		
	PV.	S. KAZLAUSKIENĖ	Perspektyviniai vaizdai	MASTELIS	LAIDA
ARCH.	T. BERNATAVIČIUS	M		1	
ARCH.	V. BERNATAVIČIŪTĖ	OBJEKTO NR.	DALIS	LAPAS	LAPU
ETAPAS PP	STATYTOJAS A. S.		AS		