

# sub+Architektūra

UAB „Subarchitektūra“, jm. k. 303998856, Kęstučio g. 87-225, Kaunas,  
tel. nr. +370 605 06065, +370 671 00357, el. p. [info@subarchitektura.lt](mailto:info@subarchitektura.lt),  
[www.subarchitektura.lt](http://www.subarchitektura.lt)

<b>OBJEKTAS:</b>	DVIEJŲ DAUGIABUČIŲ GYVENAMŲJŲ NAMŲ KRANTO 7-OJI G. 16, KAUNE, STATYBOS PROJEKTAS
<b>ADRESAS:</b>	KRANTO 7-OJI G. 16, KAUNAS
<b>STATYTOJAS:</b>	S. L.
<b>ETAPAS:</b>	PROJEKTINIAI PASIŪLYMAI ( PP )
<b>LAIDA:</b>	○
<b>PROJEKTO NUMERIS:</b>	SUB 1712/92

**PROJEKTINIŲ PASIŪLYMŲ DOKUMENTŲ ŽINIARAŠTIS**

Eil. Nr.	Pavadinimas	Žymuo	Psl.
	<b>Rinkmena 1. Bendroji dalis</b>		
1.	Titulinis		1
2.	Dokumentų žiniaraštis	SUB 1712/92-PP-DŽ	1
3.	Pranešimas apie planuojamą dviejų daugiabučių gyvenamųjų namų projektavimą ir statybos viešinimą		1
4.	Projektinių pasiūlymų rengimo užduotis		3
5.	Projektinių pasiūlymų aiškinamasis raštas	SUB 1712/92-PP-AR	2
	<b>Grafinė dalis</b>		
6.	Sklypo plano schema M 1:500	SUB 1712/92-PP-SP	1
7.	Namo Nr. 1 Cokolinio aukšto plano schema M 1:100	SUB 1712/92-PP	1
8.	Namo Nr. 1 Pirmo aukšto plano schema M 1:100	SUB 1712/92-PP	1
9.	Namo Nr. 1 Antro aukšto plano schema M 1:100	SUB 1712/92-PP	1
10.	Namo Nr. 1 Trečio aukšto plano schema M 1:100	SUB 1712/92-PP	1
11.	Namo Nr. 1 Pastato fasadai M 1:100	SUB 1712/92-PP	4
12.	Namo Nr. 1 Pastato pjūvio schema M 1:100	SUB 1712/92-PP	1
13.	Namo Nr. 2 Cokolinio aukšto plano schema M 1:100	SUB 1712/92-PP	1
14.	Namo Nr. 2 Pirmo aukšto plano schema M 1:100	SUB 1712/92-PP	1
15.	Namo Nr. 2 Antro aukšto plano schema M 1:100	SUB 1712/92-PP	1
16.	Namo Nr. 2 Trečio aukšto plano schema M 1:100	SUB 1712/92-PP	1
17.	Namo Nr. 2 Pastato fasadai M 1:100	SUB 1712/92-PP	4
18.	Namo Nr. 2 Pastato pjūvio schema M 1:100	SUB 1712/92-PP	1
19.	Insoliacijos skaičiavimo shemos	SUB 1712/92-PP-SP	8
	<b>Rinkmena 2. Vizualizacijos</b>		
19.	Pastato vizualizacijos		8
	<b>Rinkmena 3. Užsakovo pateikti dokumentai</b>		
20.	Nekilnojamojo turto registro centrinio duomenų banko išrašas		2
21.	Žemės sklypo planas M 1:500		2
22.	Sklypo topografinė nuotrauka M 1:500		1
23.	Projektuotojo dokumentai		2

Atestato/ diplomo Nr.	Projektuotojas: <b>sub+Architektūra</b> <small>UAB "Subarchitektūra", įm.k. 303998856, Kęstučio g. 87-225, Kaunas subarchitektura@gmail.com, +37060506065</small>				Objektas: Dviejų daugiabučių gyvenamųjų namų Kranto 7-oji g. 16, Kaune, statybos projektas			
	A 2149	PV	D. Šiurka	2017.12	Brėžinys: Projektinių pasiūlymų – CD žiniaraštis.	Laida		
A 2124	Arch.	A. Geduška	2017.12	O				
Etapas	Statytojas:				Brėžinio žymuo:		Lapa	Lapų
PP	S. L.				SUB1712/92-PP-DŽ		1	1



**sub+Architektūra** įm.k. 303998856, Kęstučio g. 87-225, Kaunas, [info@subarchitektura.lt](mailto:info@subarchitektura.lt) +370 605 06065 ; +370 671 00357

## PRANEŠIMAS

### APIE NUMATOMĄ DVIEJŲ DAUGIABUČIŲ GYVENAMŲJŲ NAMŲ PROJEKTAVIMĄ.

Informuojame apie rengiamą įmonės UAB „Subarchitektūra“ dviejų daugiabučių gyvenamųjų namų techninio darbo projekto viešinimą. Projektas atliekamas remiantis statytojo pateikta projektavimo užduotimi, statybos techniniais reglamentais. Objekto viešinimas buvo atliktas 2017 metų gruodžio mėnesį. Pasikeitus statinių architektūrai, rengiamos naujos projekto viešinimo procedūros.

#### STATINIO STATYBVIETĖS ADRESAS:

Kranto 7-oji g. 16, Kaunas, skl.kad.Nr. 1901/0193:93 Kauno m.k.v. Sklypo centro koordinatės LKS-1994, X-6081536, Y-495599.

#### NUMATOMA STATINIŲ NAUDOJIMO PASKIRTIS:

6.3. gyvenamosios paskirties (trijų ir daugiau butų (daugiabučiai) pastatai

#### PROJEKTUOTOJAS:

UAB „Subarchitektūra“, į.k.303998856, buveinė Kęstučio g. 87-225k., Kaunas. Projekto vadovas, architektas Domas Šiurka, kv.at. Nr. A2149, tel. +370 605 06065, el.p.: [info@subarchitektura.lt](mailto:info@subarchitektura.lt)

#### STATYTOJAS:

S. L.

#### SUSIPAŽINIMAS SU PROJEKTINIAIS PASIŪLYMAIS:

Visuomenei susipažinti su projektiniais pasiūlymais skiriama ne mažiau kaip dešimt darbo dienų nuo pranešimo Kauno miesto savivaldybės interneto svetainėje paskelbimo dienos, <http://www.kaunas.lt>. Taip pat Projektuotojų buveinėje Kęstučio g. 87-225kab., Kaunas, [el.p.: info@subarchitektura.lt](mailto:el.p.: info@subarchitektura.lt), nuo 10.00 iki 17.00 val.

#### PROJEKTUOTOJUI GALIMA TEIKTI PASIŪLYMUS:

Visuomenės atstovai projektuotojui gali teikti pasiūlymus iki viešo susirinkimo dienos el. paštu [info@subarchitektura.lt](mailto:info@subarchitektura.lt), PV tel. +370 605 06065.

Visuomenės atstovai Projektuotojui teikdami pasiūlymus turi nurodyti: vardą, pavardę (organizacijos pavadinimą), adresą, kitus ryšio duomenis. Pasiūlymo teikimo datą. Informaciją ir aplinkybes, kuo grindžiamas pasiūlymas.

#### VIEŠAS SUSIRINKIMAS:

Viešas susirinkimas įvyks 2018-06-29 dieną 18.00 val. Kauno miesto savivaldybės administracijos pastato pirmo aukšto foje. Laisvės al. 96, Kaunas.

Projekto vadovas Domas Šiurka tel. : 8 605 06065





**KAUNO MIESTO SAVIVALDYBĖS ADMINISTRACIJOS  
MIESTO PLANAVIMO IR ARCHITEKTŪROS SKYRIUS**

Biudžetinė įstaiga. Laisvės al. 96, 44251 Kaunas, tel. (8 37) 42 42 43, faks. (8 37) 42 44 81,  
el. p. urbanistikos.architekturos.skyrius@kaunas.lt, http://www.kaunas.lt  
Duomenys kaupiami ir saugomi Juridinių asmenų registre, kodas 188764867.

S L

2017-12-01 Nr. 70-27-399  
I 2017-11-28 Nr. prašyma

**DĖL PRITARIMO DVIEJŲ DAUGIABUČIŲ GYVENAMŲJŲ NAMŲ KRANTO 7-OJOJE  
G. 16, KAUNE, STATYBOS PROJEKTINIŲ PASIŪLYMŲ RENGIMO UŽDUOČIAI**

Atsakydami į Jūsų 2017-11-28 d. prašymą pritarti dviejų daugiabučių gyvenamųjų namų Kranto 7-ojoje g. 16, Kaune, statybos projektinių pasiūlymų rengimo užduočiai, informuojame, kad minėtai užduočiai pritariame, tačiau siūlome skirti daugiau dėmesio projektuojamų pastatų konstruktyvinės schemos sprendinams, kad automobilių parkingų zonose matomos kolonos-atramos turėtų harmoningą jungtį su viršutinėmis pastatų dalimis.

Taip pat abejonių kelia siūlomas baltas pastatų fasadų spalvinis sprendimas, stipriai kontrastuojantis su esamais kaimyninių pastatų išorės spalviniais sprendimais. Siūlome skirti daugiau dėmesio išorinės apdailos medžiaginiams-spalviniams sprendiniams, kad sukurti harmoningą projektuojamų pastatų dermę su supančia aplinka.

Miesto planavimo ir architektūros  
skyriaus, Architektūros poskyrio vedėja

  
Lolita Rakevičienė



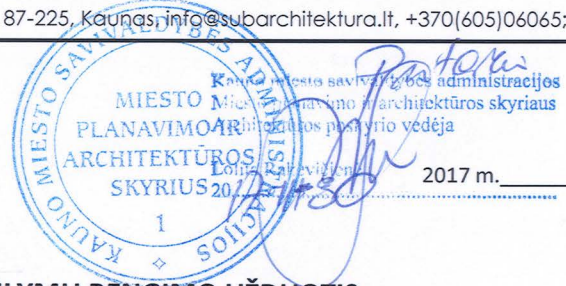

TVIRTINU

2017 m. \_\_\_\_\_ d.

**PROJEKINIŲ PASIŪLYMŲ RENGIMO UŽDUOTIS**

2017-11-

**1. Informacija apie sumanytą projektuoti statinį**

Projekto pavadinimas	Dviejų daugiabučių gyvenamųjų namų Kranto 7-oji g. 16, Kaune, statybos projektas
Statybos rūšis	Nauja statyba
Statinio kategorija	Neypatingas statinys
Statinio pagrindinė naudojimo paskirtis	6.1 gyvenamosios paskirties (trijų ir daugiau butų (daugiabučiai) pastatai

**2. Žemės sklypo ir statinio rodikliai:**

Nr.	Rodiklis	m/v	kiekis
	<b>ŽEMĖS SKLYPO</b>		
1.	Žemės sklypo plotas (kad. Nr. 1901/0193:93)	m <sup>2</sup>	1422
2.	Sklypo užstatymo tankis	%	35
3.	Sklypo užstatymo intensyvumas	%	75
4.	Želdynų plotas	%	31
	<b>PROJEKTUOJAMO PASTATO NR. 1</b>		
1.	Projektuojamo pastato aukštų skaičius	vnt.	3
2.	Projektuojamo pastato aukštis	m.	<12,5
3.	Projektuojamo pastato bendrasis plotas	m <sup>2</sup>	540
4.	Projektuojamo pastato tūris	m <sup>3</sup>	2820
5.	Projektuojamų pastatų užstatymo plotas		230
	<b>PROJEKTUOJAMO PASTATO NR. 2</b>		
1.	Projektuojamo pastato aukštų skaičius	vnt.	3
2.	Projektuojamo pastato aukštis	m.	<12,5
3.	Projektuojamo pastato bendrasis plotas	m <sup>2</sup>	520
4.	Projektuojamo pastato tūris	m <sup>3</sup>	2550
5.	Projektuojamų pastatų užstatymo plotas		210

**3. Projektinių pasiūlymų paskirtis:**

- 3.1. Išreikšti statytojo sumanyto projektuoti statinio architektūros ir kitų pagrindinių sprendinių idėją
- 3.2. Informuoti visuomenę apie visuomenei svarbaus statinio ar statinio dalies, kuriam Teritorijų . planavimo įstatymo [5.12] 20 straipsnyje nustatytais atvejais neparengti teritorijų planavimo dokumentai ir statyba konkrečiame sklype leidžiama, numatomą projektavimą.
- 3.3. Specialiesiems architektūros reikalavimams nustatyti

**4. Projektinių pasiūlymų sudėtis:**

Pavadinimas	Laida	Lapas
<b>Aiškinamasis raštas</b>		
<b>Grafinė dalis</b>		
1. Žemės sklypo plano su gretima urbanistine aplinka planas		
2. Pastato aukštų planų schemos		
3. Pastato charakteringų pjūvių schemos		
4. Pastato fasadai		
<b>Projektinių pasiūlymų vaizdinė informacija (statinių su gretima urbanistine aplinka vizualizacija)</b>		

**5. Statytojo pateikti dokumentai ir duomenys:**

- Nekilnojamo turto registro centrinio duomenų banko išrašas
- Žemės sklypo planas M 1:500
- Sklypo topografinė nuotrauka M 1:500

**6. Kiti duomenys**

Statytojui pateikiama projektinių pasiūlymų kopija CD 1 vnt.

Statytojas (užsakovas) :

S L  
(fizinis arba juridinis asmuo)

Projektinių pasiūlymų rengėjas:

**UAB „SUBARCHITEKTŪRA“** j.k.303998856

(projektavimo organizacija, projekto vadovas)

**PV. ARCH. DOMAS ŠIURKA**

(parašas)



## PROJEKTINIŲ PASIŪLYMŲ AIŠKINAMASIS RAŠTAS

### PROJEKTUOJAMO STATINIO PAŽINTINIAI DUOMENYS

- **Objektas:** Dviejų daugiabučių gyvenamųjų namų Kranto 7-oji g. 16, Kaune, statybos projektas.
- **Statybos adresas:** Kranto 7-oji g. 16, Kaunas.
- **Statinių kategorija:** neypatingi statiniai.
- **Statybos darbų rūšis:** nauja statyba.
- **Statytojas (užsakovas):** S. L.
- **Statinio rūšis pagal naudojimo paskirtį:** gyvenamieji pastatai (namai): 6.3 gyvenamosios paskirties (trijų ir daugiau butų (daugiabučiai) pastatai.
- **Projektuotojas:** UAB „Subarchitektūra“, įm.k. 303998856.

### ŽEMĖS SKLYPO RODIKLIAI

1. Žemės sklypo plotas (kad. Nr. 1901/0193:93)	1422 m <sup>2</sup>
2. Sklypo užstatymo tankis:	iki 35 %
3. Sklypo užstatymo intensyvumas:	iki 75 %
4. Želdynų plotas:	31%
5. Parkavimo vietų skaičius:	21

### STATINIO TECHNINIAI IR PASKIRTIES RODIKLIAI

#### Daugiabutis gyvenamasis namas Nr. 1

1. Pastato paskirties rodikliai :	12 butų
2. Pastato bendrasis plotas apie:	569,62 m <sup>2</sup>
3. Pastato naudingas plotas apie:	569,62 m <sup>2</sup>
4. Pastato tūris:	2820 m <sup>3</sup>
5. Aukštų skaičius:	3
6. Pastato aukštis iki:	12,50 m
7. Statinio atsparumo ugniai laipsnis:	II
8. Pastato užimamas žemės plotas:	230 m <sup>2</sup>

#### Daugiabutis gyvenamasis namas Nr. 2

1. Pastato paskirties rodikliai :	9 butų
2. Pastato bendrasis plotas apie:	446,11 m <sup>2</sup>
3. Pastato naudingas plotas apie:	446,11 m <sup>2</sup>
4. Pastato tūris:	2550 m <sup>3</sup>
5. Aukštų skaičius:	3
6. Pastato aukštis iki:	12,50 m
7. Statinio atsparumo ugniai laipsnis:	II
8. Pastato užimamas žemės plotas:	210 m <sup>2</sup>

### TRUMPAS PROJEKTINIŲ SPRENDINIŲ APRAŠYMAS

#### SKLYPO SUTVARKYMAS

Sklype projektuojami du daugiabučiai gyvenamieji namai. Į sklypą patenkama iš Kranto 7-osios gatvės per projektuojamą įvažiavimą. Automobilių stovėjimo vietos numatytos po gyvenamaisiais namais cokoliniame aukšte, atvirame parkinge. Sklype numatoma 21 automobilių parkavimo vieta. Pagrindiniai įėjimai į pastatus - iš rytų pusės. Numatyta 50 m<sup>2</sup> vaikų žaidimų aikštelė.

---

Sklype numatomos dvi automobilių parkavimo vietos pritaikytos žmonėms su negalia, taip pat patekimui iki pastatų pagrindinių įėjimų nuo automobilių parkavimo vietų numatoma įrengti nuožulnų keltuvą.

## ARCHITEKTŪRA IR KONSTRUKCIJOS

### Tūriniai sprendimai

Suprojektuoti šiuolaikinės architektūros daugiabučiai gyvenamieji namai. Pastatai yra trijų aukštų. Su cokoliniu aukštu. Po pastatais taip pat numatomos automobilių parkavimo vietos projektuojamų daugiabučių gyvenamųjų namų gyventojams.

Pastatų apdailai naudojamas struktūrinis tinkas. Pastatų stogai – sutapdinti. Stogo danga – prilydoma.

Pastatų konstrukcijos: gelžbetoninės kolonos, metalo sijos, karaminiai mūro blokeliai, gelžbetoninės surenkamos perdangos, denginio plokštės.

### Pastato inžinerinė įranga

- 1. Elektros tiekimas.** Elektros energija bus tiekama prisijungiant prie AB „ESO“ inžinerinių tinkų.
- 2. Vėdinimas.** Rekuperacijos sistema.
- 3. Šildymas.** Dujiniais katilais iš vietinių katilinių.
- 4. Vandens tiekimas.** Vanduo bus tiekiamas prisijungiant prie UAB “Kauno vandenys” inžinerinių tinkų.
- 5. Nuotekų šalinimas.** Nuotekos bus šalinamos prisijungiant prie UAB “Kauno vandenys” inžinerinių tinkų.
- 6. Lietaus nuotekos.** Lietaus nuotekos bus šalinamos prisijungiant prie UAB “Kauno vandenys” inžinerinių tinkų.

#### 1.2.2.5. Pastato konstrukcijos.

- 1. Pamatai.** Poliniai gręžtiniai su monolitiniu rostverku.
- 2. Išorės sienos ir pertvaros.** Pastato išorės sienos mūrijamos iš silikatinių arba keraminių blokelių. Pastato sienų apšiltinimui naudojamos EPS putplasčio plokštės.
- 3. Stogas.** Stogas - sutapdintas. Denginio plokščių



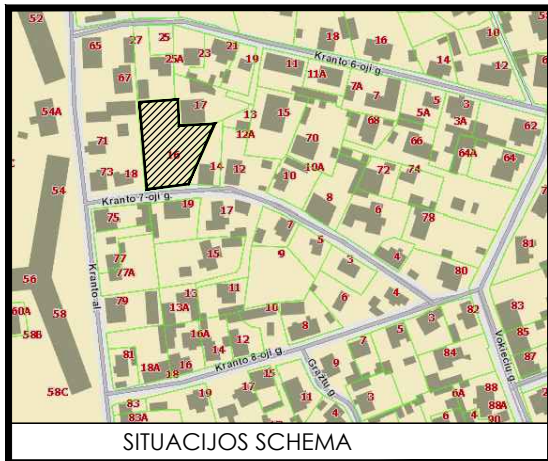

SITUACIJOS SCHEMA

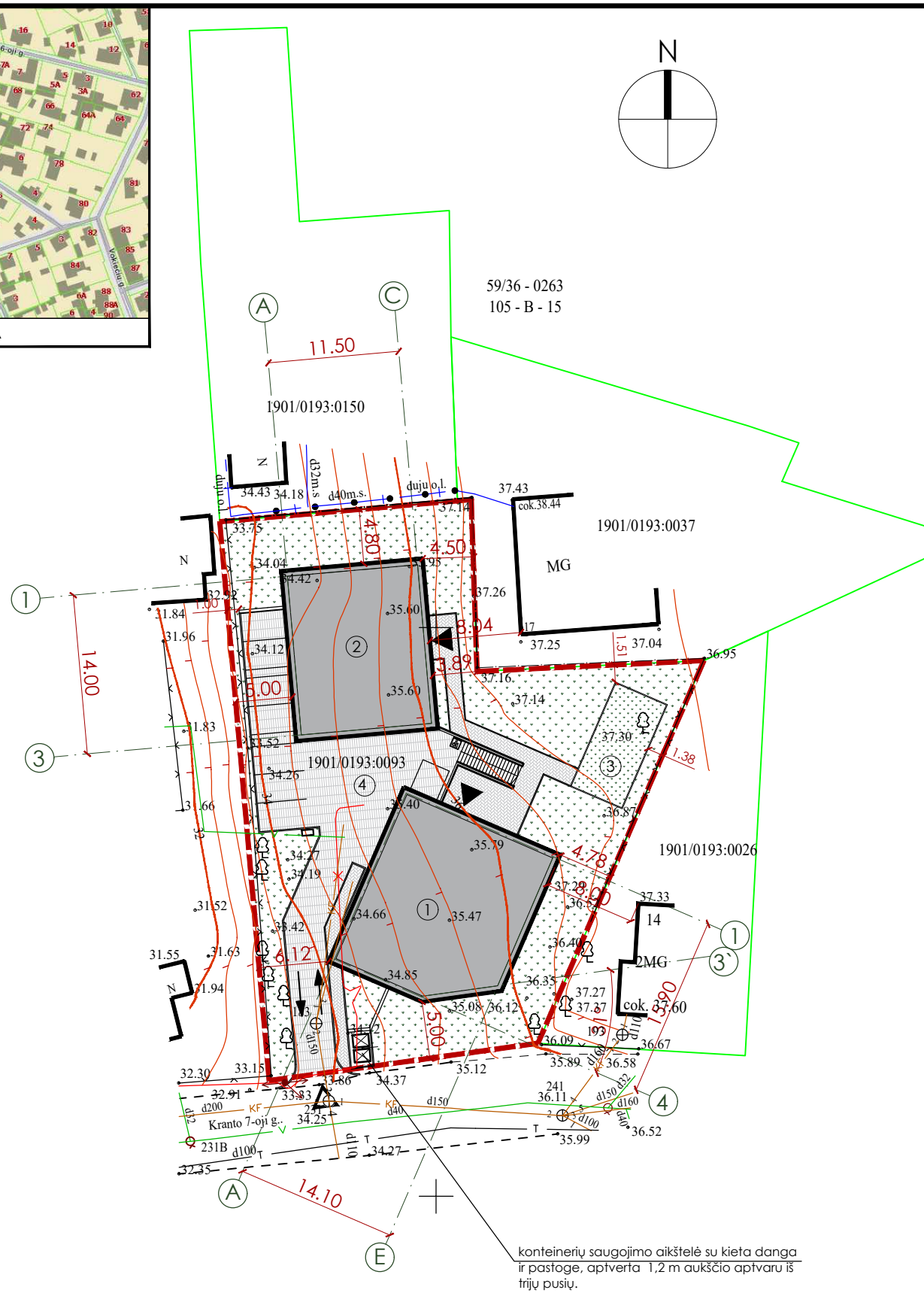

konteinerių saugojimo aikštelė su kieta danga ir pastoge, aptverta 1,2 m aukščio aptvaru iš trijų pusių.

Pavadinimas	Mato vienetas	Kiekis
<b>I. SKLYPAS</b>		
1. sklypo plotas	m <sup>2</sup>	1422
3. sklypo užstatymo intensyvumas	%	71
4. sklypo užstatymo tankumas	%	33
<b>II. PASTATAI</b>		
<b>1. Gyvenamasis namas Nr.1:</b> Daugiabutis pastatas		
1.1. pastato bendrasis plotas:	m <sup>2</sup>	569,62
1.3. pastato tūris:	m <sup>3</sup>	3136
1.4. pastato aukštų skaičius:	vnt.	3
1.5. pastato aukštis:	m	iki 12,50
<b>2. Gyvenamasis namas Nr.2:</b> Daugiabutis pastatas		
2.1. pastato bendrasis plotas:	m <sup>2</sup>	446,11
2.2. pastato tūris:	m <sup>3</sup>	2375
2.3. pastato aukštų skaičius:	vnt.	3
2.4. pastato aukštis:	m	iki 12,50

EKSPIKACIJA:

①	Projektuojamas daugiabutis namas
②	Projektuojamas daugiabutis namas
③	Vaikų žaidimų aikštelė, s - 50 m <sup>2</sup>
④	Automobilių stovėjimo aikštelė

SUTARTINIAI ŽYMĖJIMAI:

	Sklypo ribos
	Projektuojami pastatai
	Įvažiavimas į sklypą
	Įėjimas į pastatą
	Trinkelio danga
	Veja

Pastabos:

--	--

Atestato/  
diplomo  
Nr.

A 2149  
A 2124

Etapas  
PP

Projektuotojas:  
**sub+Architektūra**

UAB "Subarchitektūra", įm.k. 303998856, Kęstučio g. 87-225, Kaunas  
subarchitektura@gmail.com, +37060506065

PV	D. Šiurka	2017 12
ARCH.	A. Geduška	2017 12

Statytojas:  
S. L.

Objektas:

Dviejų daugiabučių gyvenamųjų namų Kranto 7-oji g. 16, Kaune, statybos projektas

Brėžinys:	Laida
SKLYPO PLANO SCHEMA M 1:500	0

Brėžinio žymuo:	Lapas	Lapų
SUB 1712/92-PP- SP -1	1	1

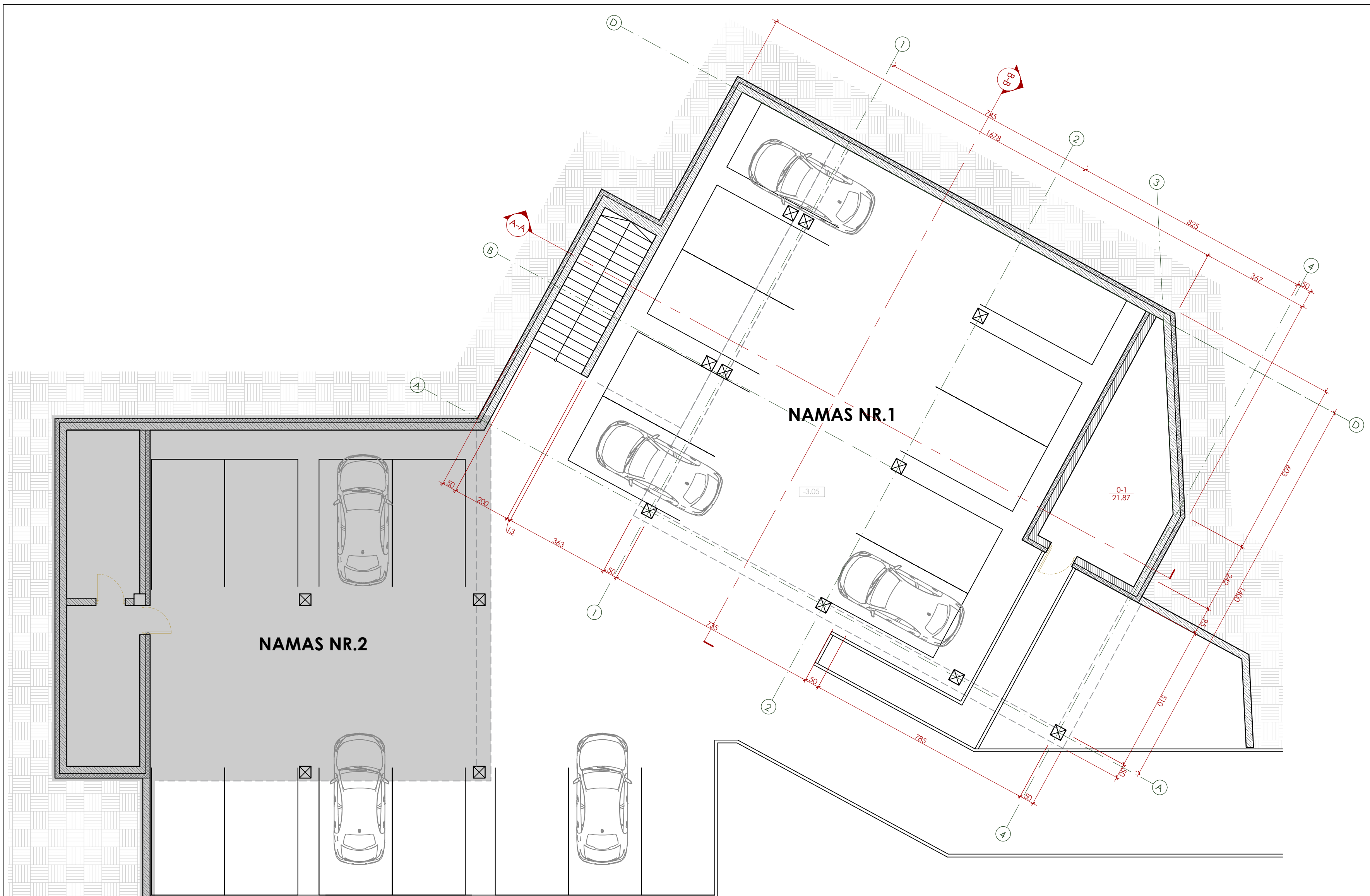

**COKOLINIO AUKŠTO PATALPŲ EKSPLIKACIJA:**

BENDRO NAUDOJIMO PATALPOS		
0-1	KATILINĖ	21,87 m <sup>2</sup>
		Viso : 21,87 m <sup>2</sup>
		Viso aukšte : 21,87 m <sup>2</sup>

**SUTARTINIAI ŽYMĖJIMAI:**

	Monolitinis pamatas
	Šilumos izoliacija

**PASTABOS:**

1. Visi matmenys nurodyti centimetrais
2. Visos statyboje naudojamos medžiagos ir gaminiai turi būti sertifikuoti ir atitikti galiojančius standartus.
3. Laikytis medžiagų gamintojų nurodymų dėl gaminių montavimo technologijų

Atestato Nr.	<b>Projektuotojas:</b> <b>sub+Architektūra</b> <small>UAB "Subarchitektūra", įm.k. 30399856, Kęstutio g. 87-225, Kaunas subarchitektura@gmail.com, +37064504065</small>		
A 2149	<b>PV</b>	D. Šiurka	2017 12
A 2124	<b>ARCH.</b>	A. Geduška	2017 12
<b>Etapas</b>	<b>Statytojas:</b>		
PP	S. L.		

<b>Objektas:</b>	Dviejų daugiabučių gyvenamųjų namų Kranto 7-oji g. 16, Kaune, statybos projektas	
<b>Brėžinys: NAMAS NR.1</b>	<b>Laida</b>	
COKOLINIO AUKŠTO PLANO SCHEMA M 1:100	0	
<b>Brėžinio žymuo:</b>	<b>Lapas</b>	<b>Lapų</b>
SUB 1712/92-PP- 1	1	1

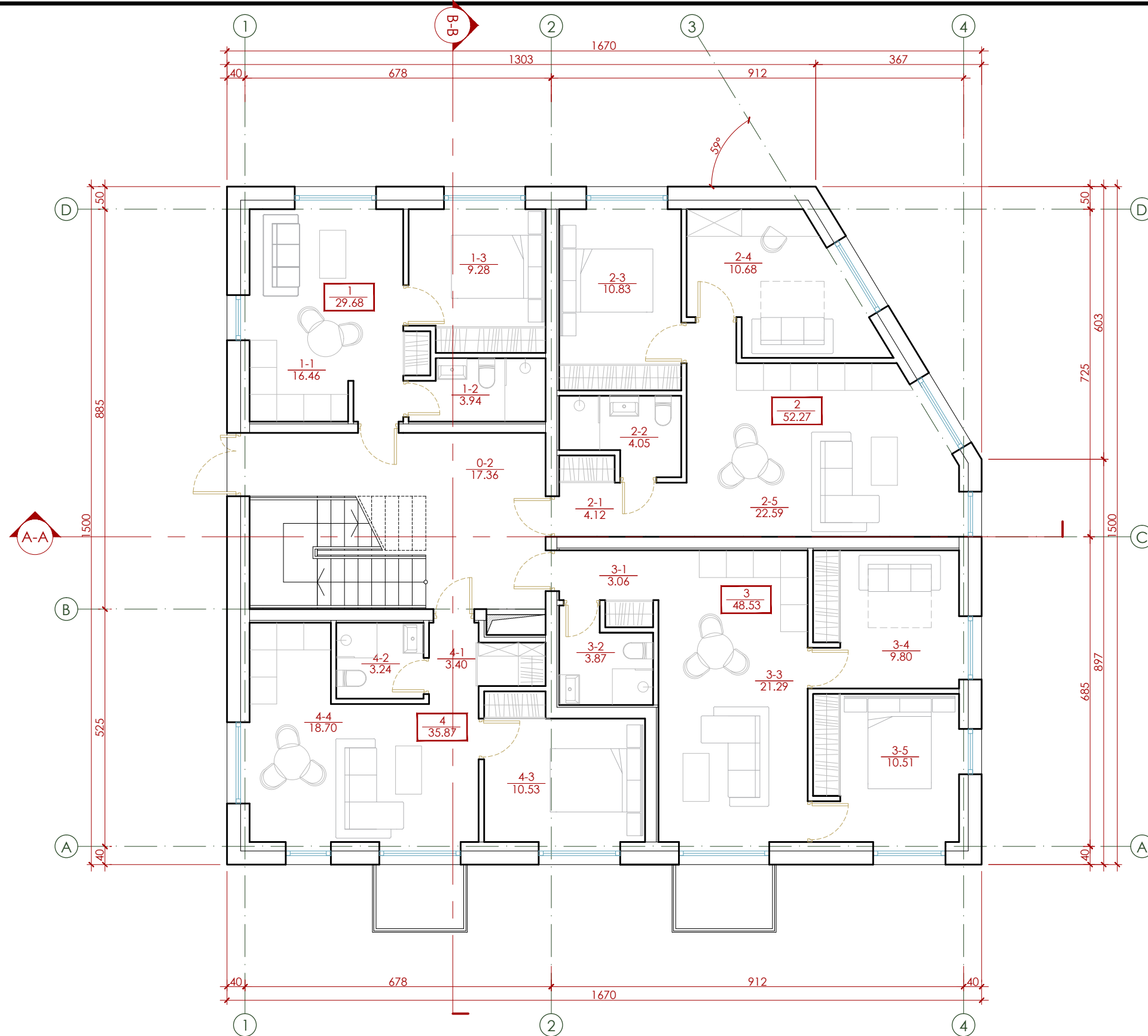

**1 AUKŠTO PATALPŲ EKSPLIKACIJA:**

**BENDRO NAUDOJIMO PATALPOS**

0-2	KORIDORIUS	17,36 m <sup>2</sup>
-----	------------	----------------------

**BUTAS NR. 1:**

1-1	VIRTUVĖ / SVETAINĖ	16,46 m <sup>2</sup>
1-2	DUŠO PATALPA	3,94 m <sup>2</sup>
1-3	KAMBARYS	9,28 m <sup>2</sup>
		Viso : 29,68 m <sup>2</sup>

**BUTAS NR. 2**

2-1	KORIDORIUS	4,12 m <sup>2</sup>
2-2	DUŠO PATALPA	4,05 m <sup>2</sup>
2-3	KAMBARYS	10,83 m <sup>2</sup>
2-4	KAMBARYS	10,68 m <sup>2</sup>
2-5	VIRTUVĖ / SVETAINĖ	22,59 m <sup>2</sup>
		Viso : 52,27 m <sup>2</sup>

**BUTAS NR. 3**

3-1	KORIDORIUS	3,06 m <sup>2</sup>
3-2	DUŠO PATALPA	3,87 m <sup>2</sup>
3-3	VIRTUVĖ / SVETAINĖ	21,29 m <sup>2</sup>
3-4	KAMBARYS	9,80 m <sup>2</sup>
3-5	KAMBARYS	10,51 m <sup>2</sup>
		Viso : 48,53 m <sup>2</sup>

**BUTAS NR. 4**

4-1	KORIDORIUS	3,40 m <sup>2</sup>
4-2	DUŠO PATALPA	3,24 m <sup>2</sup>
4-3	KAMBARYS	10,53 m <sup>2</sup>
4-4	VIRTUVĖ / SVETAINĖ	18,70 m <sup>2</sup>
		Viso : 35,87 m <sup>2</sup>
		Viso 1 aukšte : 183,71 m <sup>2</sup>

**SUTARTINIAI ŽYMĖJIMAI:**

	Blokelių mūras 20 - 25 cm
	Šilumos iziacija 30cm
	Šilumos iziacija 20cm
	Gipso kartono plokščių pertvaros 12 cm

1. Visi matmenys nurodyti centimetrais
2. Visos statyboje naudojamos medžiagos ir gaminiai turi būti sertifikuoti ir atitikti galiojančius standartus.
3. Laikytis medžiagų gamintojų nurodymų dėl gaminių montavimo technologijų

Atestato Nr.

Projektuotojas:

**sub+Architektūra**

UAB "Subarchitektūra", įm.k. 303998856, Kęstučio g. 87-225, Kaunas  
subarchitektura@gmail.com, +37060506065

A 2149	PV	D. Šiurka	2017 12
A 2124	ARCH.	A. Geduška	2017 12

Etapas Statytojas:

PP S. L.

Objektas:

Dviejų daugiabučių gyvenamųjų namų Kranto 7-oji g. 16, Kaune, statybos projektas

Brėžinys: **NAMAS NR.1**

PIRMO AUKŠTO PLANO SCHEMA  
M 1:100

Brėžinio žymuo:

SUB 1712/92-PP- 2

Laida

0

Lapas Lapų

1 1



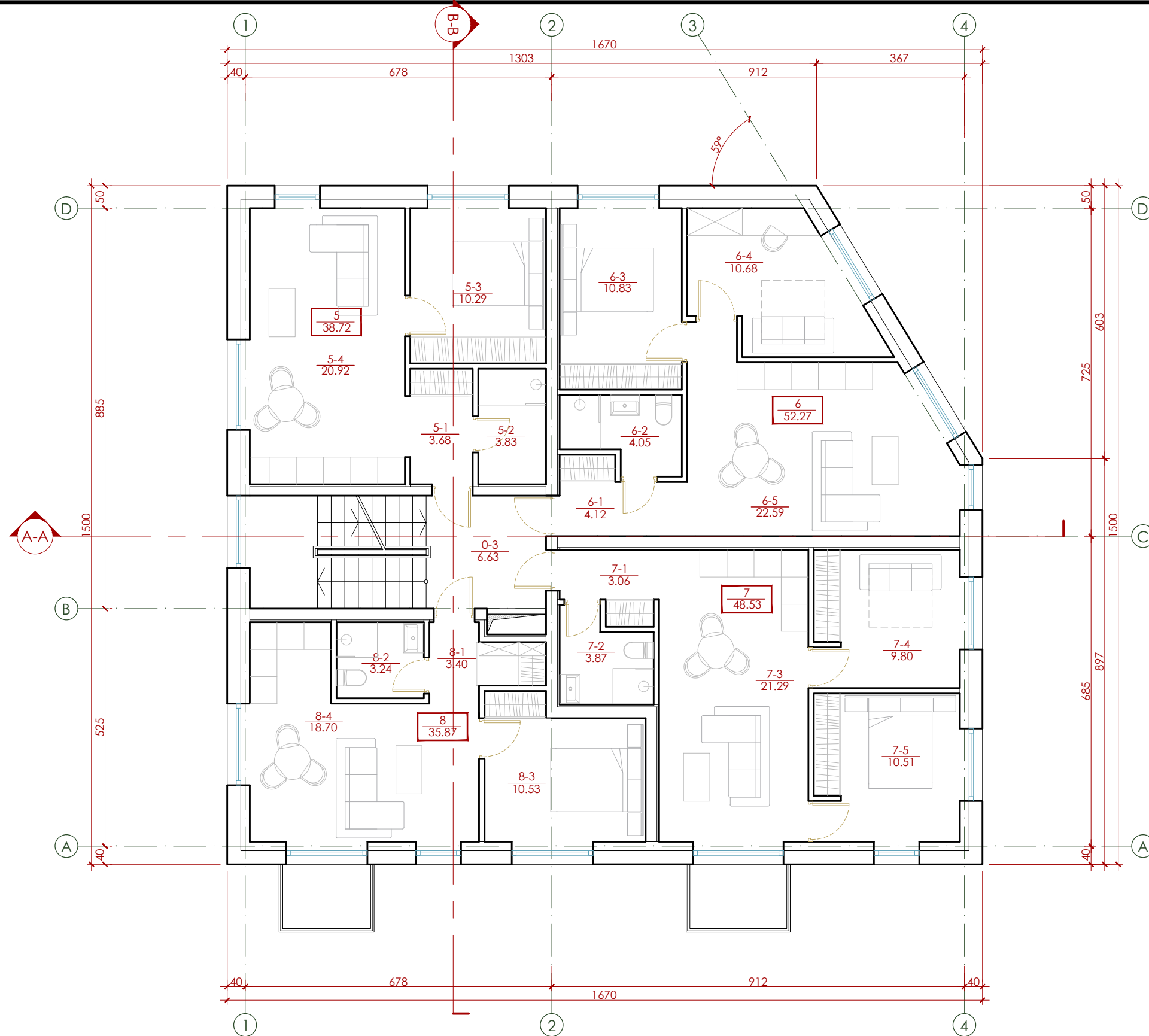

**2 AUKŠTO PATALPŲ EKSPLIKACIJA:**

**BENDRO NAUDOJIMO PATALPOS**

0-3	KORIDORIUS	6,63 m <sup>2</sup>
-----	------------	---------------------

**BUTAS NR. 5:**

5-1	KORIDORIUS	3,68 m <sup>2</sup>
5-2	DUŠO PATALPA	3,83 m <sup>2</sup>
5-3	KAMBARYS	10,29 m <sup>2</sup>
5-4	VIRTUVĖ / SVETAINĖ	20,92 m <sup>2</sup>
Viso :		38,72 m <sup>2</sup>

**BUTAS NR. 6**

6-1	KORIDORIUS	4,12 m <sup>2</sup>
6-2	DUŠO PATALPA	4,05 m <sup>2</sup>
6-3	KAMBARYS	10,83 m <sup>2</sup>
6-4	KAMBARYS	10,68 m <sup>2</sup>
6-5	VIRTUVĖ / SVETAINĖ	22,59 m <sup>2</sup>
Viso :		52,27 m <sup>2</sup>

**BUTAS NR. 7**

7-1	KORIDORIUS	3,06 m <sup>2</sup>
7-2	DUŠO PATALPA	3,87 m <sup>2</sup>
7-3	VIRTUVĖ / SVETAINĖ	21,29 m <sup>2</sup>
7-4	KAMBARYS	9,80 m <sup>2</sup>
7-5	KAMBARYS	10,51 m <sup>2</sup>
Viso :		48,53 m <sup>2</sup>

**BUTAS NR. 8**

8-1	KORIDORIUS	3,40 m <sup>2</sup>
8-2	DUŠO PATALPA	3,24 m <sup>2</sup>
8-3	KAMBARYS	10,53 m <sup>2</sup>
8-4	VIRTUVĖ / SVETAINĖ	18,70 m <sup>2</sup>
Viso :		35,87 m <sup>2</sup>

Viso 2 aukšte : 182,02 m<sup>2</sup>

**SUTARTINIAI ŽYMĖJIMAI:**

	Blokelių mūras 20 - 25 cm
	Šilumos iziacija 30cm
	Šilumos iziacija 20cm
	Gipso kartono plokščių pertvaros 12 cm

1. Visi matmenys nurodyti centimetrais
2. Visos statyboje naudojamos medžiagos ir gaminiai turi būti sertifikuoti ir atitikti galiojančius standartus.
3. Laikytis medžiagų gamintojų nurodymų dėl gaminių montavimo technologijų

Atestato Nr.

Projektuotojas:

**sub+Architektūra**

UAB "Subarchitektūra", įm.k. 303998856, Kęstučio g. 87-225, Kaunas  
subarchitektura@gmail.com, +37060506065

A 2149	PV	D. Šiurka	2017 12
A 2124	ARCH.	A. Geduška	2017 12

Etapas Statytojas:

PP S. L.

Objektas:

Dviejų daugiabučių gyvenamųjų namų Kranto 7-oji g. 16, Kaune, statybos projektas

Brėžinys: **NAMAS NR.1**

ANTRO AUKŠTO PLANO SCHEMA  
M 1:100

Brėžinio žymuo:

SUB 1712/92-PP- 3

Laida

0

Lapas Lapų

1 1



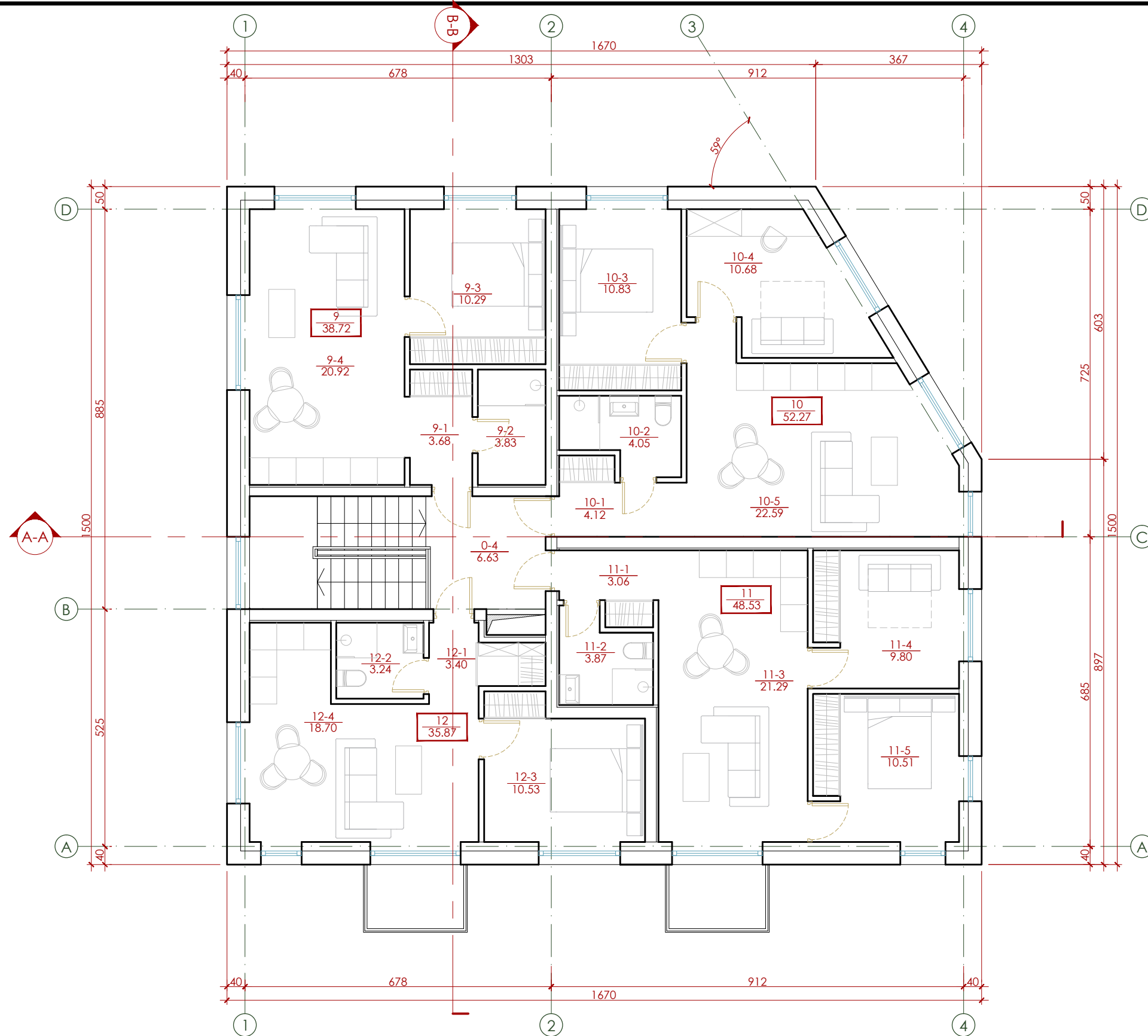

**3 AUKŠTO PATALPŲ EKSPLIKACIJA:**

**BENDRO NAUDOJIMO PATALPOS**

0-4	KORIDORIUS	6,63 m <sup>2</sup>
-----	------------	---------------------

**BUTAS NR. 9:**

9-1	KORIDORIUS	3,68 m <sup>2</sup>
9-2	DUŠO PATALPA	3,83 m <sup>2</sup>
9-3	KAMBARYS	10,29 m <sup>2</sup>
9-4	VIRTUVĖ / SVETAINĖ	20,92 m <sup>2</sup>
Viso :		38,72 m <sup>2</sup>

**BUTAS NR. 10**

10-1	KORIDORIUS	4,12 m <sup>2</sup>
10-2	DUŠO PATALPA	4,05 m <sup>2</sup>
10-3	KAMBARYS	10,83 m <sup>2</sup>
10-4	KAMBARYS	10,68 m <sup>2</sup>
10-5	VIRTUVĖ / SVETAINĖ	22,59 m <sup>2</sup>
Viso :		52,27 m <sup>2</sup>

**BUTAS NR. 11**

11-1	KORIDORIUS	3,06 m <sup>2</sup>
11-2	DUŠO PATALPA	3,87 m <sup>2</sup>
11-3	VIRTUVĖ / SVETAINĖ	21,29 m <sup>2</sup>
11-4	KAMBARYS	9,80 m <sup>2</sup>
11-5	KAMBARYS	10,51 m <sup>2</sup>
Viso :		48,53 m <sup>2</sup>

**BUTAS NR. 12**

12-1	KORIDORIUS	3,40 m <sup>2</sup>
12-2	DUŠO PATALPA	3,24 m <sup>2</sup>
12-3	KAMBARYS	10,53 m <sup>2</sup>
12-4	VIRTUVĖ / SVETAINĖ	18,70 m <sup>2</sup>
Viso :		35,87 m <sup>2</sup>

Viso 3 aukšte : 182,02 m<sup>2</sup>

**SUTARTINIAI ŽYMĖJIMAI:**

	Blokelių mūras 20 - 25 cm
	Šilumos iziacija 30cm
	Šilumos iziacija 20cm
	Gipso kartono plokščių pertvaros 12 cm

1. Visi matmenys nurodyti centimetrais
2. Visos statyboje naudojamos medžiagos ir gaminiai turi būti sertifikuoti ir atitikti galiojančius standartus.
3. Laikytis medžiagų gamintojų nurodymų dėl gaminių montavimo technologijų

Atestato Nr.

Projektuotojas:

**sub+Architektūra**

UAB "Subarchitektūra", įm.k. 303998856, Kęstučio g. 87-225, Kaunas  
subarchitektura@gmail.com, +37060506065

A 2149	PV	D. Šiurka	2017 12
A 2124	ARCH.	A. Geduška	2017 12

Etapas Statytojas:

PP S. L.

Objektas:

Dviejų daugiabučių gyvenamųjų namų Kranto 7-oji g. 16, Kaune, statybos projektas

Brėžinys: **NAMAS NR.1**

TREČIO AUKŠTO PLANO SCHEMA  
M 1:100

Brėžinio žymuo:

SUB 1712/92-PP- 4

Laida

0

Lapas Lapų

1 1

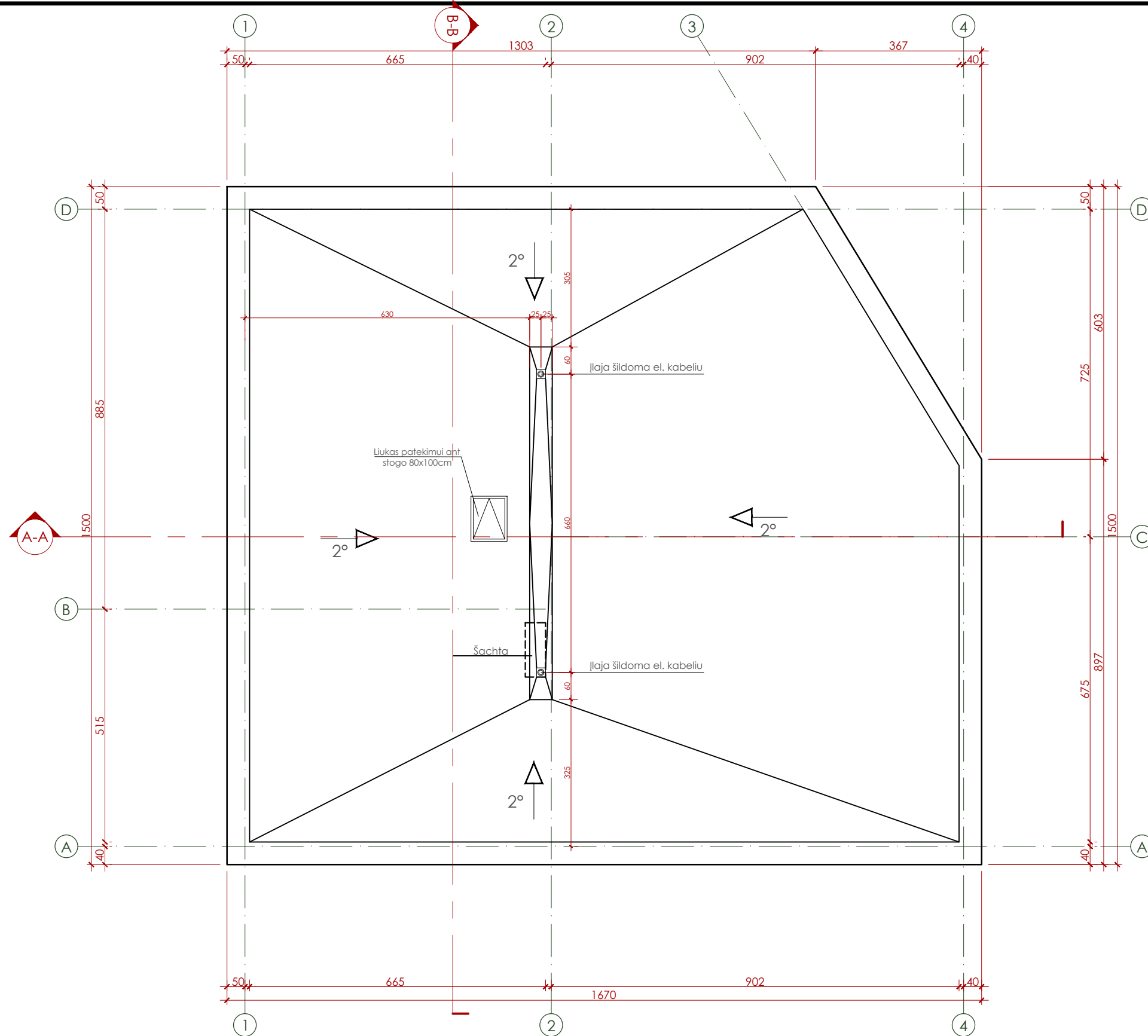

**PASTABOS:**

1. Visi matmenys nurodyti centimetrais
2. Visos statyboje naudojamos medžiagos ir gaminiai turi būti sertifikuoti ir atitikti galiojančius standartus.
3. Laikytis medžiagų gamintojų nurodymų dėl gaminių montavimo technologijų

Atestato Nr.	<b>Projektuotojas:</b> <b>sub+Architektūra</b> UAB "Subarchitektūra", įm.k. 303998856, Kęstučio g. 87-225, Kaunas subarchitektura@gmail.com, +37060506065			<b>Objektas:</b> Dviejų daugiabučių gyvenamųjų namų Kranto 7-oji g. 16, Kaune, statybos projektas	
A 2149	<b>PV</b>	D. Šiurka	2017 12	<b>Brėžinys: NAMAS NR.1</b>	
A 2124	<b>ARCH.</b>	A. Geduška	2017 12	STOGO PLANO SCHEMA M 1:100	
<b>Etapas</b>	<b>Statytojas:</b>			<b>Brėžinio žymuo:</b>	<b>Lapas</b>
PP	S.L.			SUB 1712/92-PP- 5	<b>Lapų</b>
					1 1



**SUTARTINIAI ŽYMĖJIMAI:**

Fasadinis tinkas	RAL 000 90 00
Fasadinis tinkas	RAL 000 50 00

**PASTABOS:**

- Brėžinys neskirtas matuoti.
- Matmenys pateikti centimetrais, aukščiai - metrais.
- Keisti betkuriuos projekto sprendimus, be autoriaus sutikimo draudžiama.

**Atestato Nr.**

<b>Projektuotojas:</b>		<b>sub+Architektūra</b>	
UAB "Subarchitektūra", įm.k. 303998856, Kęstučio g. 87-225, Kaunas subarchitektura@gmail.com, +37060506065			
A 2149	<b>PV</b>	D. Šiurka	2017 12
A 2124	<b>ARCH.</b>	A. Geduška	2017 12

**Objektas:**

Dviejų daugiabučių gyvenamųjų namų Kranto 7-oji g. 16, Kaune, statybos projektas

**Etapas**      **Statytojas:**

PP	S. L.
----	-------

<b>Brėžinys: NAMAS NR.1</b>	<b>Laida</b>
FASADAS TARP AŠIŲ 1-4 M 1:100	0

**Brėžinio žymuo:**

SUB 1712/92-PP- 6	<b>Lapas</b>	<b>Lapų</b>
	1	1

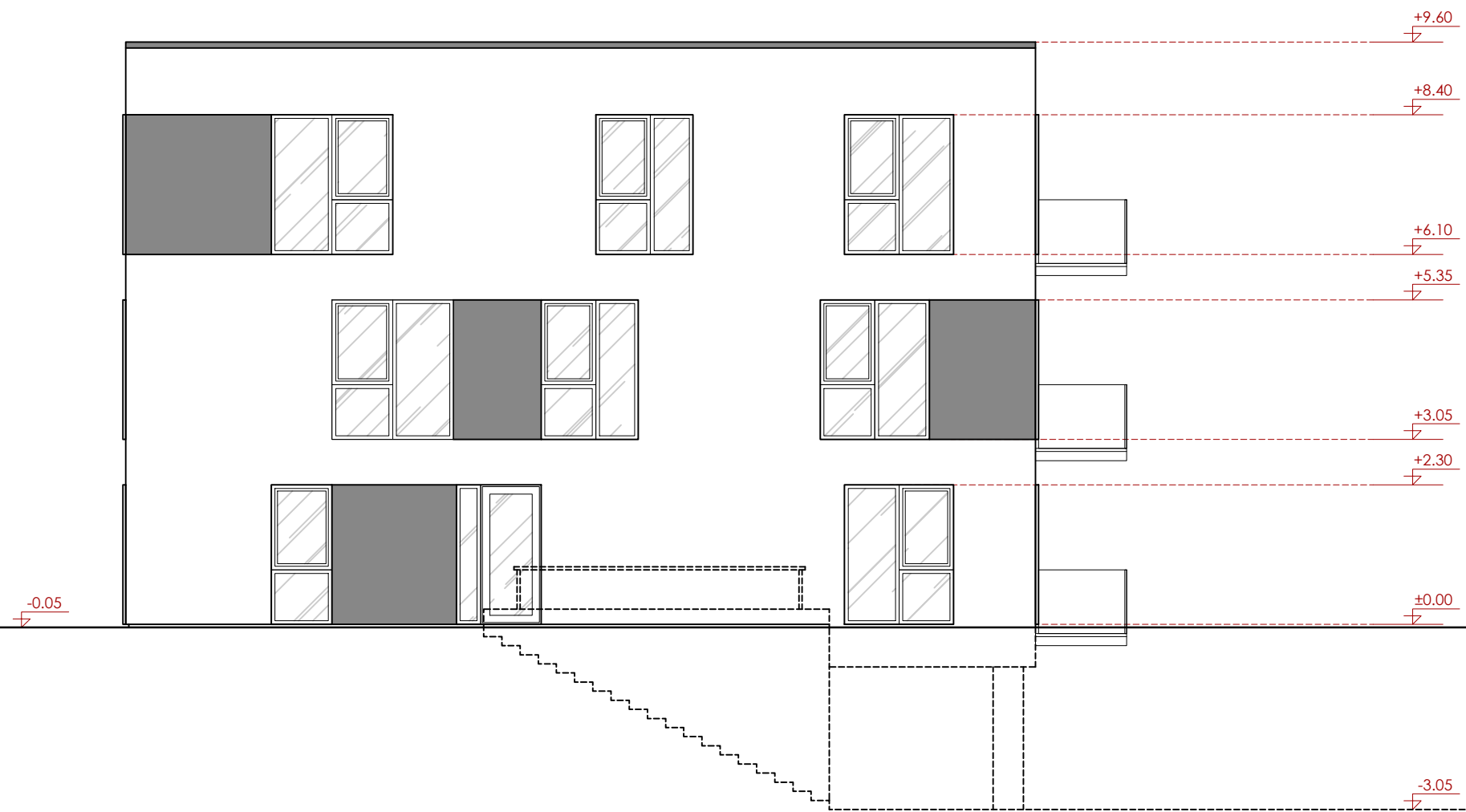

**SUTARTINIAI ŽYMĖJIMAI:**

	Fasadinis tinkas	RAL 000 90 00
	Fasadinis tinkas	RAL 000 50 00

**PASTABOS:**

- Brėžinys neskirtas matuoti.
- Matmenys pateikti centimetrais, aukščiai - metrais.
- Keisti betkuriuos projekto sprendimus, be autoriaus sutikimo draudžiama.

Atestato Nr.

Projektuotojas:

**sub+Architektūra**

UAB "Subarchitektūra", įm.k. 303998856, Kęstučio g. 87-225, Kaunas  
subarchitektura@gmail.com, +37060506065

Objektas:

Dviejų daugiabučių gyvenamųjų namų Kranto 7-oji g. 16, Kaune, statybos projektas

A 2149

PV

D. Šiurka

2017 12

A 2124

ARCH.

A. Geduška

2017 12

Brėžinys: **NAMAS NR.1**

FASADAS TARP AŠIŲ D-A M 1:100

Laida

0

Etapas

Statytojas:

Brėžinio žymuo:

Lapas Lapų

PP

S. L.

SUB 1712/92-PP- 7

1

1



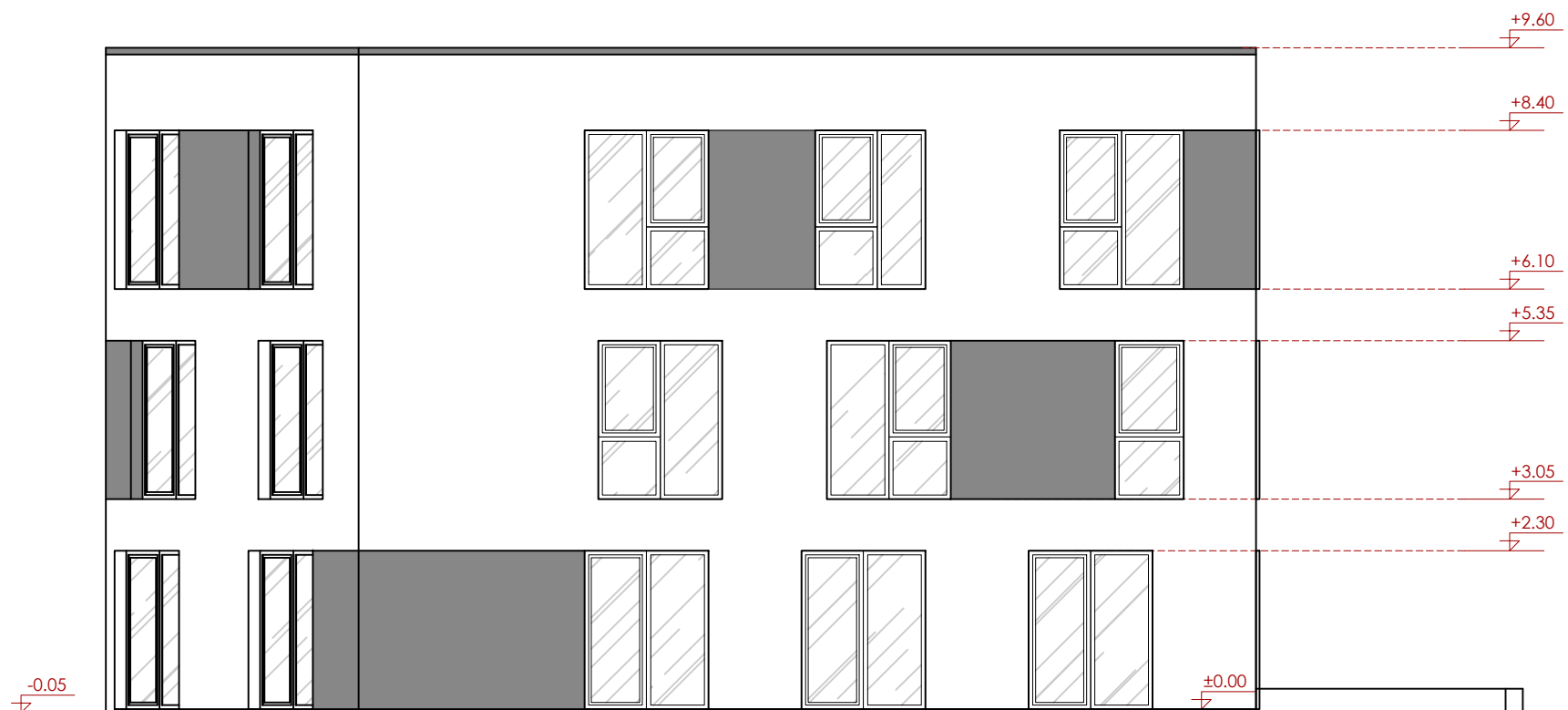

**SUTARTINIAI ŽYMĖJIMAI:**

Fasadinis tinkas	RAL 000 90 00
Fasadinis tinkas	RAL 000 50 00

**PASTABOS:**

- Brėžinys neskirtas matuoti.
- Matmenys pateikti centimetrais, aukščiai - metrais.
- Keisti betkuriuos projekto sprendimus, be autoriaus sutikimo draudžiama.

Atestato Nr.	<b>Projektuotojas:</b> <b>sub+Architektūra</b> UAB "Subarchitektūra", įm.k. 303998856, Kęstučio g. 87-225, Kaunas subarchitektura@gmail.com, +37060506065		
A 2149	<b>PV</b>	D. Šiurka	2017 12
A 2124	<b>ARCH.</b>	A. Geduška	2017 12
<b>Etapas</b>	<b>Statytojas:</b>		
PP	S. L.		

<b>Objektas:</b> Dviejų daugiabučių gyvenamųjų namų Kranto 7-oji g. 16, Kaune, statybos projektas	
<b>Brėžinys: NAMAS NR.1</b>	<b>Laida</b>
FASADAS TARP AŠIŲ 4-1 M 1:100	0
<b>Brėžinio žymuo:</b> SUB 1712/92-PP- 8	<b>Lapas Lapų</b>
	1 1



**SUTARTINIAI ŽYMĖJIMAI:**

Fasadinis tinkas	RAL 000 90 00
Fasadinis tinkas	RAL 000 50 00

**PASTABOS:**

- Brėžinys neskirtas matuoti.
- Matmenys pateikti centimetrais, aukščiai - metrais.
- Keisti betkuriuos projekto sprendimus, be autoriaus sutikimo draudžiama.

Atestato Nr.	<b>Projektuotojas:</b> <b>sub+Architektūra</b> <small>UAB "Subarchitektūra", įm.k. 303998856, Kęstučio g. 87-225, Kaunas subarchitektura@gmail.com, +37060506065</small>		
A 2149	<b>PV</b>	D. Šiurka	2017 12
A 2124	<b>ARCH.</b>	A. Geduška	2017 12
<b>Etapas</b>	<b>Statytojas:</b>		
PP	S. L.		

<b>Objektas:</b> Dviejų daugiabučių gyvenamųjų namų Kranto 7-oji g. 16, Kaune, statybos projektas	
<b>Brėžinys: NAMAS NR.1</b>	<b>Laida</b>
FASADAS TARP AŠIŲ A-D M 1:100	0
<b>Brėžinio žymuo:</b> SUB 1712/92-PP- 9	<b>Lapas Lapų</b>
	1 1

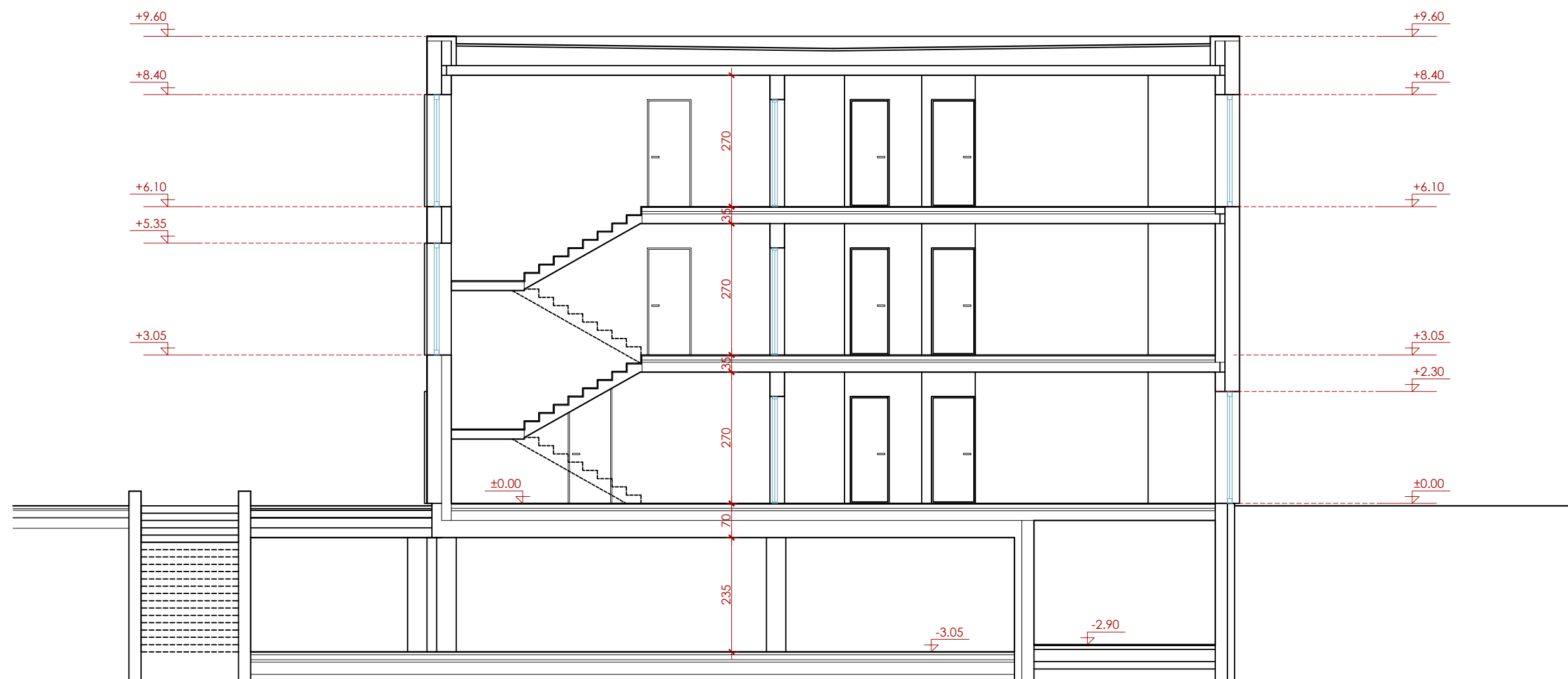

**PASTABOS:**

1. Brėžinys neskirtas matuoti.
2. Matmenys pateikti centimetrais, aukščiai - metrais.
3. Keisti betkuriuos projekto sprendimus, be autoriaus sutikimo draudžiama.

Atestato Nr.		<b>Projektuotojas:</b> <b>sub+Architektūra</b> <small>UAB "Subarchitektūra", įm.k. 303998856, Kęstučio g. 87-225, Kaunas subarchitektura@gmail.com, +37060506065</small>		<b>Objektas:</b> Dviejų daugiabučių gyvenamųjų namų Kranto 7-oji g. 16, Kaune, statybos projektas	
A 2149	<b>PV</b>	D. Šiurka		2017 12	<b>Brėžinys: NAMAS NR.1</b> PJŪVIS A-A M 1:100
A 2124	<b>ARCH.</b>	A. Geduška		2017 12	
<b>Etapas</b>	<b>Statytojas:</b>			<b>Brėžinio žymuo:</b>	<b>Lapas</b>
PP	S. L.			SUB 1712/92-PP- 10	Lapų 1 1

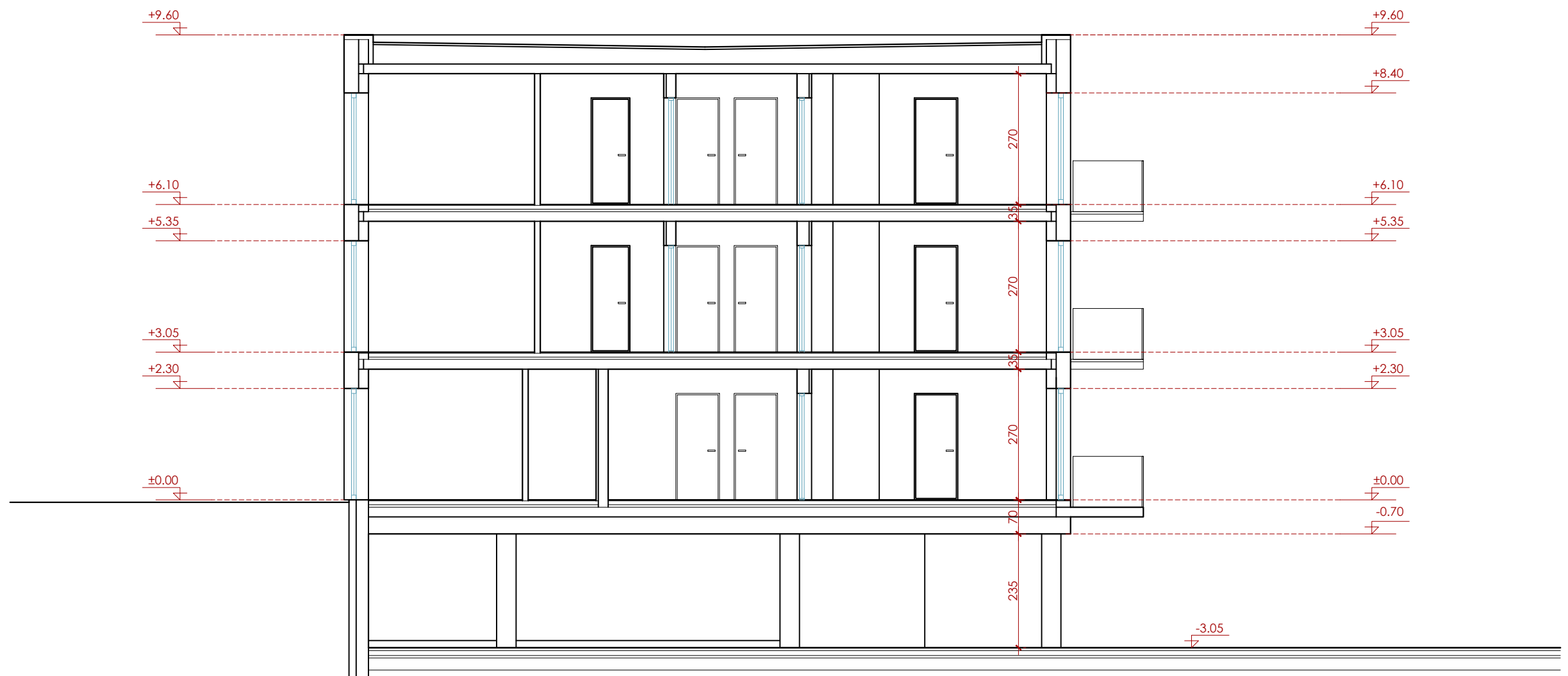

**PASTABOS:**

1. Brėžinys neskirtas matuoti.
2. Matmenys pateikti centimetrais, aukščiai - metrais.
3. Keisti betkuriuos projekto sprendimus, be autoriaus sutikimo draudžiama.

Atestato Nr.	<b>Projektuotojas:</b> <b>sub+Architektūra</b> UAB "Subarchitektūra", įm.k. 303998856, Kęstučio g. 87-225, Kaunas subarchitektura@gmail.com, +37060506065			<b>Objektas:</b> Dviejų daugiabučių gyvenamųjų namų Kranto 7-oji g. 16, Kaune, statybos projektas	
A 2149	<b>PV</b>	D. Šiurka	2017 12	<b>Brėžinys: NAMAS NR.1</b> PJŪVIS B-B M 1:100	<b>Laida</b> 0
A 2124	<b>ARCH.</b>	A. Geduška	2017 12		
<b>Etapas</b>	<b>Statytojas:</b>			<b>Brėžinio žymuo:</b>	<b>Lapas</b>   <b>Lapų</b>
PP	S. L.			SUB 1712/92-PP- 11	1   1



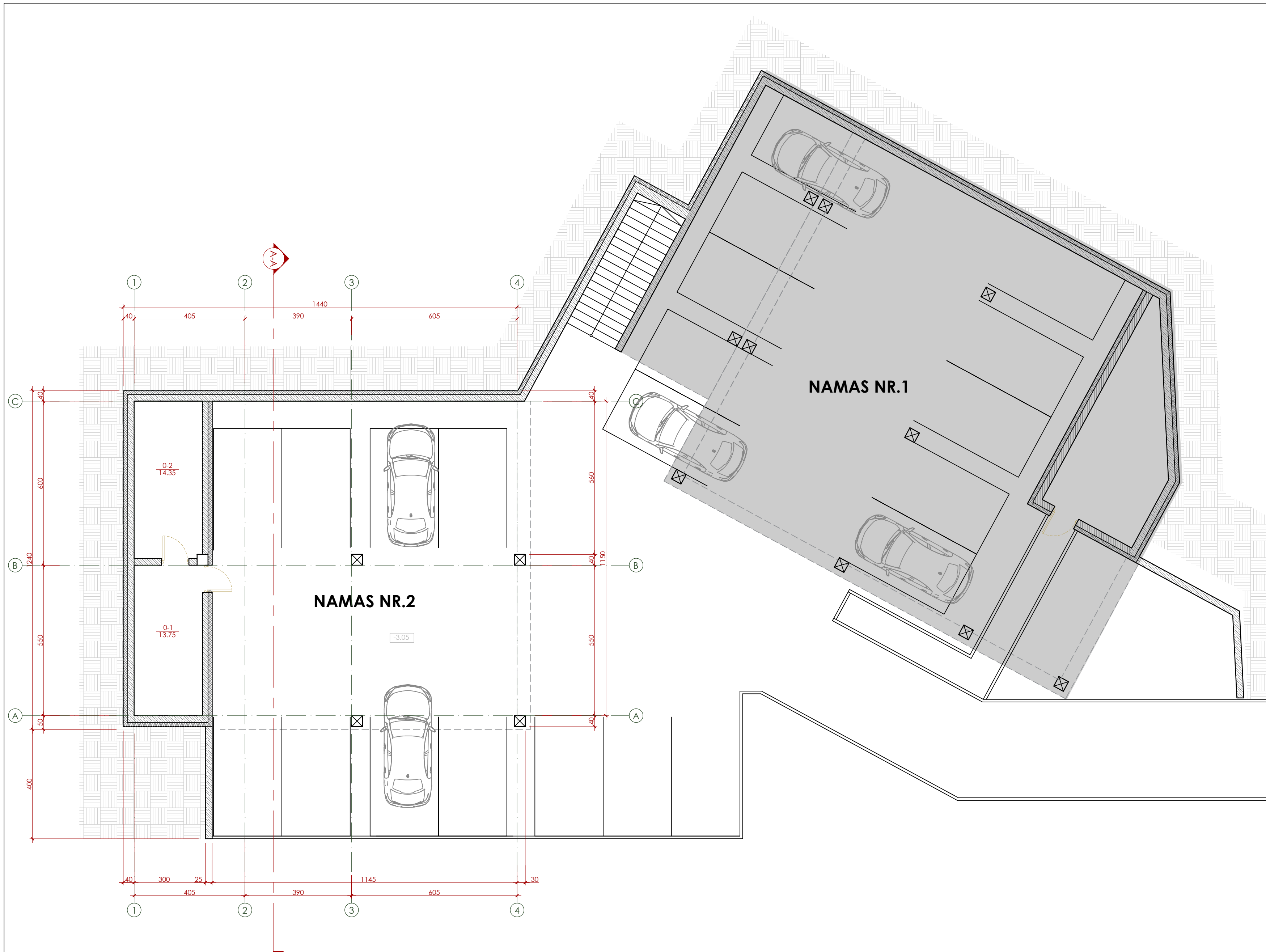

**COKOLINIO AUKŠTO PATALPŲ EKSPLIKACIJA:**

BENDRO NAUDOJIMO PATALPOS		
0-1	KATILINĖ	13,75 m <sup>2</sup>
0-2	PAGALBINĖ PATALPA	14,35 m <sup>2</sup>
		Viso : 28,1 m <sup>2</sup>
		Viso aukšte : 28,1 m <sup>2</sup>

**SUTARTINIAI ŽYMĖJIMAI:**

	Monolitinis pamatas
	Šilumos izoliacija

**PASTABOS:**

1. Visi matmenys nurodyti centimetrais
2. Visos statyboje naudojamos medžiagos ir gaminiai turi būti sertifikuoti ir atitikti galiojančius standartus.
3. Laikytis medžiagų gamintojų nurodymų dėl gaminių montavimo technologijų

Atestato Nr.	Projektuotojas: <b>sub+Architektūra</b> <small>UAB "Subarchitektūra", įm.k. 30399856, Kęslučio g. 87-225, Kaunas subarchitektura@gmail.com, +37064504065</small>		
A 2149	PV	D. Šiurka	2017 12
A 2124	ARCH.	A. Geduška	2017 12
Etapas	Statytojas:		
PP	S. L.		

<b>Objektas:</b>		Dviejų daugiabučių gyvenamųjų namų Kranto 7-oji g. 16, Kaune, statybos projektas
<b>Brėžinys: NAMAS NR.2</b>		<b>Laida</b>
COKOLINIO AUKŠTO PLANO SCHEMA M 1:100		0
<b>Brėžinio žymuo:</b>		<b>Lapas Lapų</b>
SUB 1712/92-PP- 12		1 1

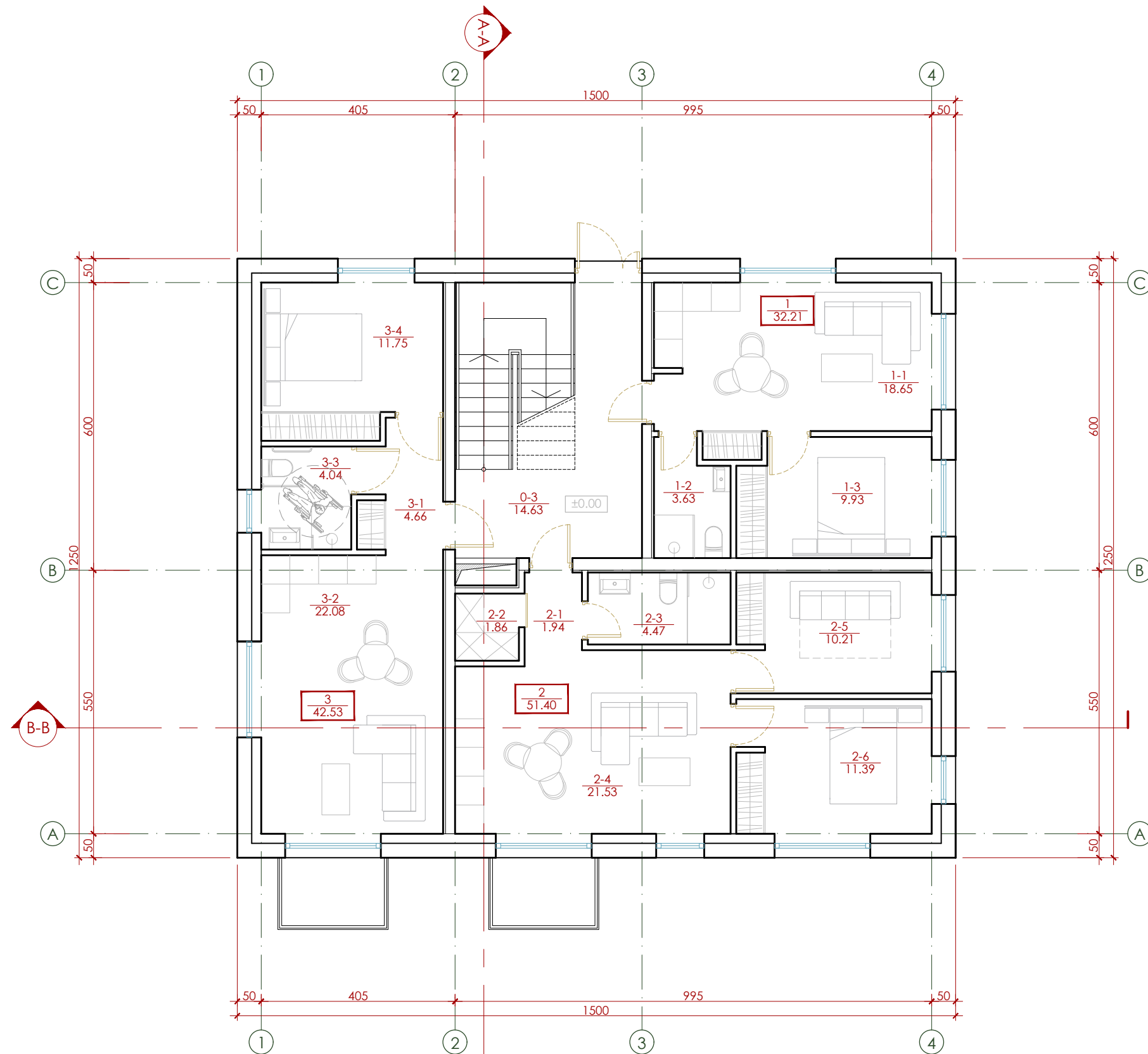

**1 AUKŠTO PATALPŲ EKSPLIKACIJA:**

**BENDRO NAUDOJIMO PATALPOS**

0-3	KORIDORIUS	14,63 m <sup>2</sup>
-----	------------	----------------------

**BUTAS NR. 1:**

1-1	VIRTUVĖ / SVETAINĖ	18,65 m <sup>2</sup>
1-2	DUŠO PATALPA	3,63 m <sup>2</sup>
1-3	KAMBARYS	9,93 m <sup>2</sup>
Viso :		32,21 m <sup>2</sup>

**BUTAS NR. 2**

2-1	KORIDORIUS	1,94 m <sup>2</sup>
2-2	DRABUŽINĖ	1,86 m <sup>2</sup>
2-3	DUŠO PATALPA	4,47 m <sup>2</sup>
2-4	VIRTUVĖ / SVETAINĖ	21,53 m <sup>2</sup>
2-5	KAMBARYS	10,21 m <sup>2</sup>
2-6	KAMBARYS	11,39 m <sup>2</sup>
Viso :		51,40 m <sup>2</sup>

**BUTAS NR. 3**

3-1	KORIDORIUS	4,66 m <sup>2</sup>
3-2	VIRTUVĖ / SVETAINĖ	22,08 m <sup>2</sup>
3-3	DUŠO PATALPA	4,04 m <sup>2</sup>
3-4	KAMBARYS	11,75 m <sup>2</sup>
Viso :		42,53 m <sup>2</sup>
Viso 1 aukšte :		140,77 m <sup>2</sup>

**SUTARTINIAI ŽYMĖJIMAI:**

	Blokelių mūras 20 - 25 cm
	Šilumos izoliacija 30cm
	Šilumos izoliacija 20cm
	Gipso kartono plokščių pertvaros 12 cm

**PASTABOS:**

1. Visi matmenys nurodyti centimetrais
2. Visos statyboje naudojamos medžiagos ir gaminiai turi būti sertifikuoti ir atitikti galiojančius standartus.
3. Laikytis medžiagų gamintojų nurodymų dėl gaminių montavimo technologijų

Atestato Nr.

Projektuotojas:

**sub+Architektūra**

UAB "Subarchitektūra", įm.k. 303998856, Kęstučio g. 87-225, Kaunas  
subarchitektura@gmail.com, +37060506065

A 2149	PV	D. Šiurka	2017 12
A 2124	ARCH.	A. Geduška	2017 12

Etapas Statytojas:

PP S. L.

Objektas:

Dviejų daugiabučių gyvenamųjų namų Kranto 7-oji g. 16, Kaune, statybos projektas

<b>Brėžinys: NAMAS NR.2</b>	<b>Laida</b>
PIRMO AUKŠTO PLANO SCHEMA M 1:100	0

Brėžinio žymuo:

SUB 1712/92-PP- 13

Lapas Lapų

1 1

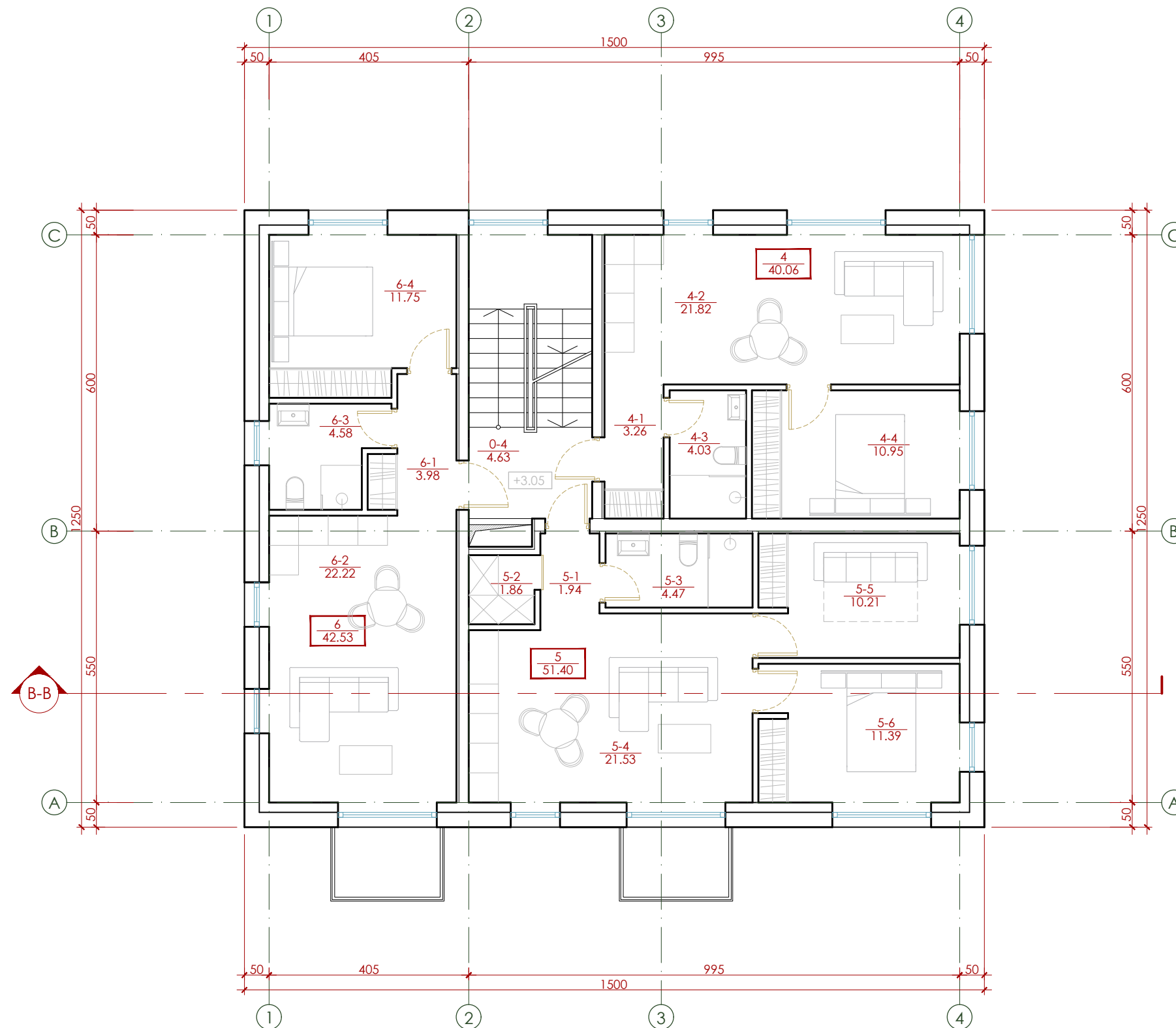

**2 AUKŠTO PATALPŲ EKSPLIKACIJA:**

**BENDRO NAUDOJIMO PATALPOS**

0-4	KORIDORIUS	4,63 m <sup>2</sup>
-----	------------	---------------------

**BUTAS NR. 4:**

4-1	KORIDORIUS	3,26 m <sup>2</sup>
4-2	VIRTUVĖ / SVETAINĖ	21,82 m <sup>2</sup>
4-3	DUŠO PATALPA	4,03 m <sup>2</sup>
4-4	KAMBARYS	10,95 m <sup>2</sup>
Viso :		40,06 m <sup>2</sup>

**BUTAS NR. 5**

5-1	KORIDORIUS	1,94 m <sup>2</sup>
5-2	DRABUŽINĖ	1,86 m <sup>2</sup>
5-3	DUŠO PATALPA	4,47 m <sup>2</sup>
5-4	VIRTUVĖ / SVETAINĖ	21,53 m <sup>2</sup>
5-5	KAMBARYS	10,21 m <sup>2</sup>
5-6	KAMBARYS	11,39 m <sup>2</sup>
Viso :		51,40 m <sup>2</sup>

**BUTAS NR. 6**

6-1	KORIDORIUS	3,98 m <sup>2</sup>
6-2	VIRTUVĖ / SVETAINĖ	22,22 m <sup>2</sup>
6-3	DUŠO PATALPA	4,58 m <sup>2</sup>
6-4	KAMBARYS	11,75 m <sup>2</sup>
Viso :		42,53 m <sup>2</sup>

Viso 2 aukšte : 138,62 m<sup>2</sup>

**SUTARTINIAI ŽYMĖJIMAI:**

	Blokelių mūras 20 - 25 cm
	Šilumos iziacija 30cm
	Šilumos iziacija 20cm
	Gipso kartono plokščių pertvaros 12 cm

**PASTABOS:**

1. Visi matmenys nurodyti centimetrais
2. Visos statyboje naudojamos medžiagos ir gaminiai turi būti sertifikuoti ir atitikti galiojančius standartus.
3. Laikytis medžiagų gamintojų nurodymų dėl gaminių montavimo technologijų

Atestato Nr.

Projektuotojas:

**sub+Architektūra**

UAB "Subarchitektūra", įm.k. 303998856, Kęstučio g. 87-225, Kaunas  
subarchitektura@gmail.com, +37060506065

A 2149	PV	D. Šiurka	2017 12
A 2124	ARCH.	A. Geduška	2017 12

Etapas Statytojas:

PP S. L.

Objektas:

Dviejų daugiabučių gyvenamųjų namų Kranto 7-oji g. 16, Kaune, statybos projektas

<b>Brėžinys: NAMAS NR.2</b>	<b>Laida</b>
ANTRO AUKŠTO PLANO SCHEMA M 1:100	0

Brėžinio žymuo:

SUB 1712/92-PP- 14

Lapas Lapų

1 1

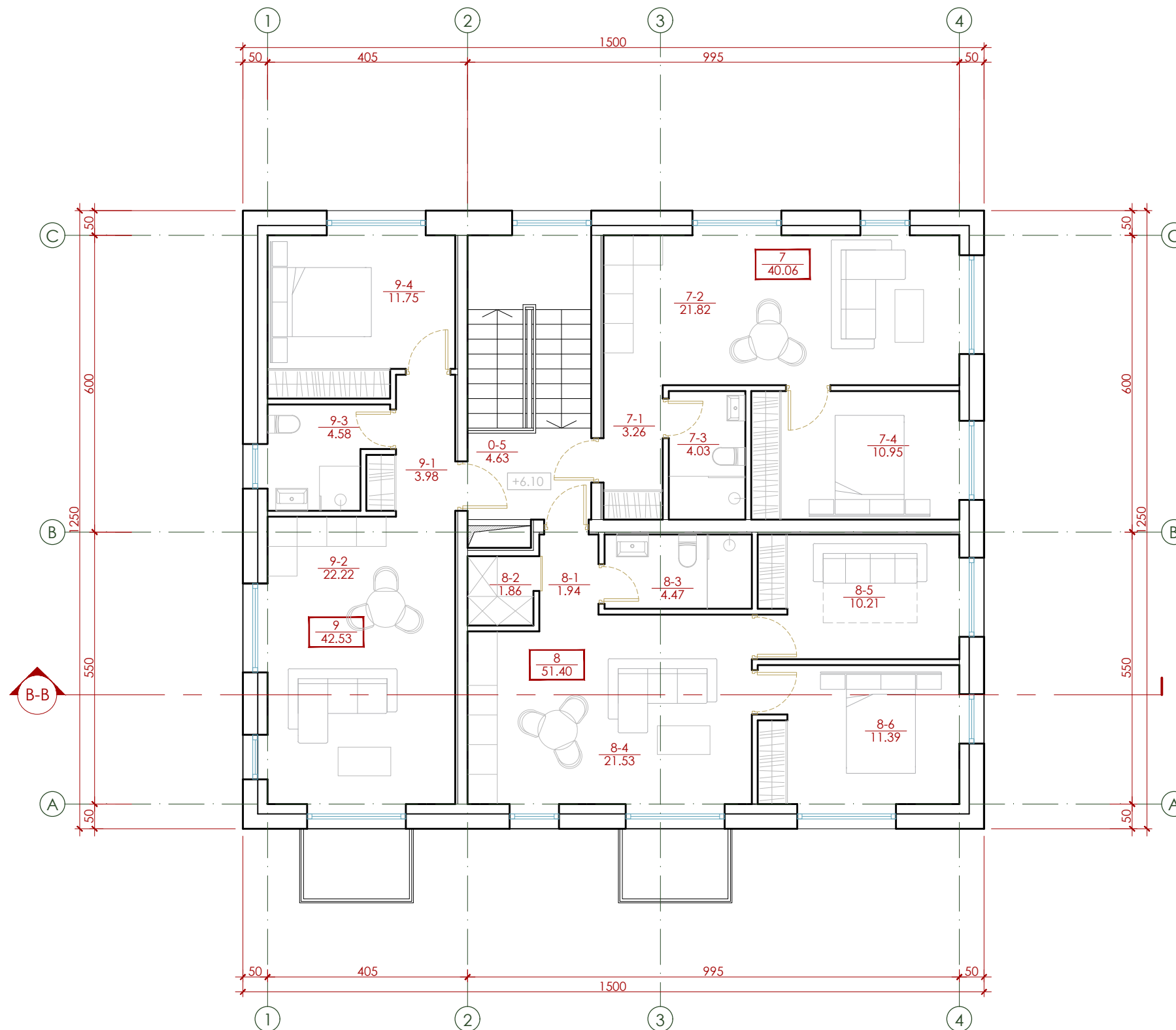

**3 AUKŠTO PATALPŲ EKSPLIKACIJA:**

**BENDRO NAUDOJIMO PATALPOS**

0-5	KORIDORIUS	4,63 m <sup>2</sup>
-----	------------	---------------------

**BUTAS NR. 7**

7-1	KORIDORIUS	3,26 m <sup>2</sup>
7-2	VIRTUVĖ / SVETAINĖ	21,82 m <sup>2</sup>
7-3	DUŠO PATALPA	4,03 m <sup>2</sup>
7-4	KAMBARYS	10,95 m <sup>2</sup>
Viso :		40,06 m <sup>2</sup>

**BUTAS NR. 8**

8-1	KORIDORIUS	1,94 m <sup>2</sup>
8-2	DRABUŽINĖ	1,86 m <sup>2</sup>
8-3	DUŠO PATALPA	4,47 m <sup>2</sup>
8-4	VIRTUVĖ / SVETAINĖ	21,53 m <sup>2</sup>
8-5	KAMBARYS	10,21 m <sup>2</sup>
8-6	KAMBARYS	11,39 m <sup>2</sup>
Viso :		51,40 m <sup>2</sup>

**BUTAS NR. 9**

9-1	KORIDORIUS	3,98 m <sup>2</sup>
9-2	VIRTUVĖ / SVETAINĖ	22,22 m <sup>2</sup>
9-3	DUŠO PATALPA	4,58 m <sup>2</sup>
9-4	KAMBARYS	11,75 m <sup>2</sup>
Viso :		42,53 m <sup>2</sup>

Viso 3 aukšte : 138,62 m<sup>2</sup>

**SUTARTINIAI ŽYMĖJIMAI:**

	Blokelių mūras 20 - 25 cm
	Šilumos izoliacija 30cm
	Šilumos izoliacija 20cm
	Gipso kartono plokščių pertvaros 12 cm

**PASTABOS:**

1. Visi matmenys nurodyti centimetrais
2. Visos statyboje naudojamos medžiagos ir gaminiai turi būti sertifikuoti ir atitikti galiojančius standartus.
3. Laikytis medžiagų gamintojų nurodymų dėl gaminių montavimo technologijų

Atestato Nr.

Projektuotojas:

**sub+Architektūra**

UAB "Subarchitektūra", įm.k. 303998856, Kęstučio g. 87-225, Kaunas  
subarchitektura@gmail.com, +37060506065

A 2149	PV	D. Šiurka	2017 12
A 2124	ARCH.	A. Geduška	2017 12

Etapas Statytojas:

PP S. L.

Objektas:

Dviejų daugiabučių gyvenamųjų namų Kranto 7-oji g. 16, Kaune, statybos projektas

<b>Brėžinys: NAMAS NR.2</b>	<b>Laida</b>
TREČIO AUKŠTO PLANO SCHEMA M 1:100	0

Brėžinio žymuo:

SUB 1712/92-PP- 15

Lapas Lapų

1 1



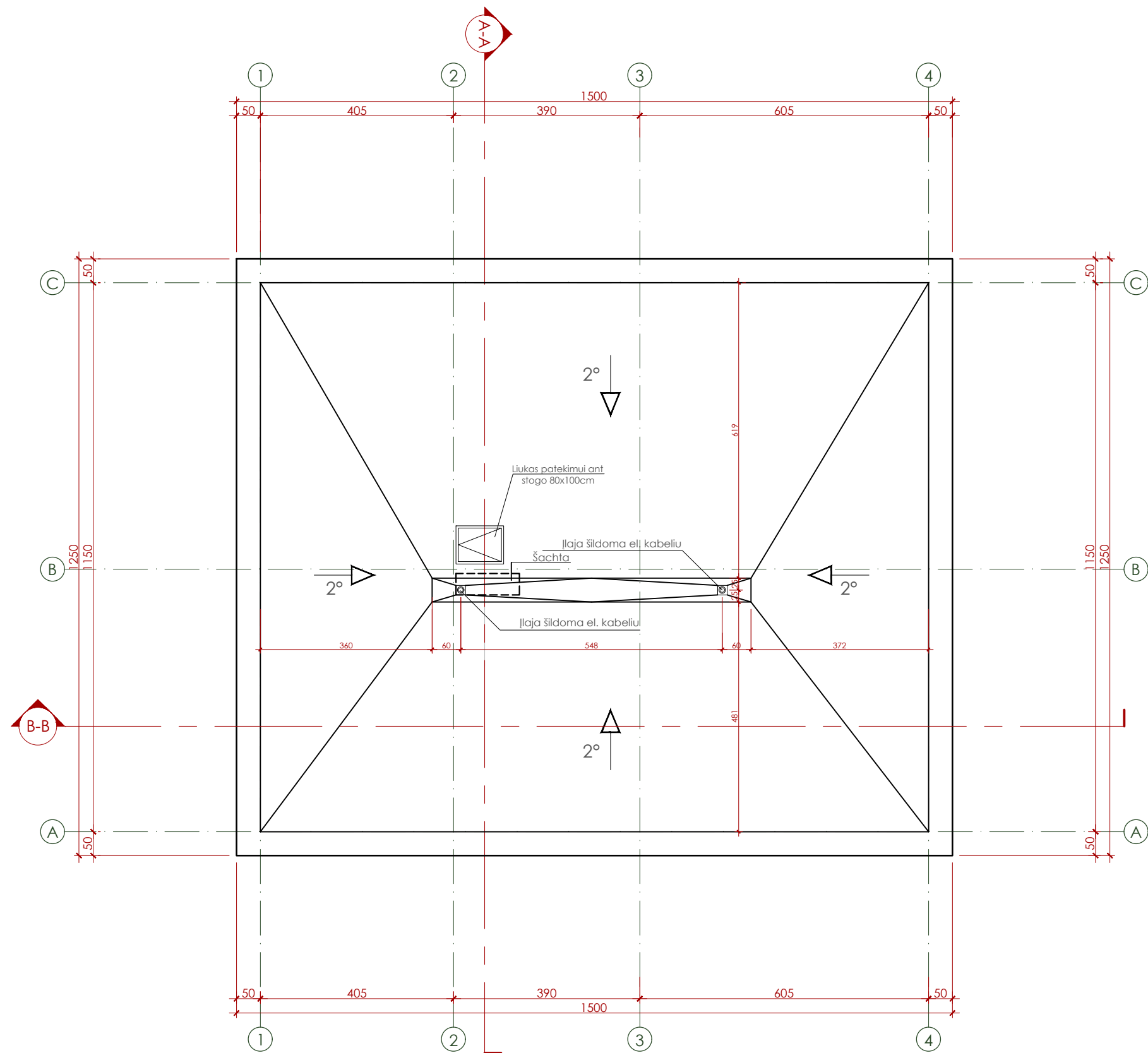

**PASTABOS:**

1. Visi matmenys nurodyti centimetrais
2. Visos statyboje naudojamos medžiagos ir gaminiai turi būti sertifikuoti ir atitikti galiojančius standartus.
3. Laikytis medžiagų gamintojų nurodymų dėl gaminių montavimo technologijų

Atestato Nr.	<b>Projektuotojas:</b> <b>sub+Architektūra</b> UAB "Subarchitektūra", įm.k. 303998856, Kęstučio g. 87-225, Kaunas subarchitektura@gmail.com, +37060506065			<b>Objektas:</b> Dviejų daugiabučių gyvenamųjų namų Kranto 7-oji g. 16, Kaune, statybos projektas	
A 2149	<b>PV</b>	D. Šiurka	2017 12	<b>Brėžinys: NAMAS NR.2</b> STOGO PLANO SCHEMA M 1:100	<b>Laida</b> 0
A 2124	<b>ARCH.</b>	A. Geduška	2017 12		
<b>Etapas</b>	<b>Statytojas:</b>			<b>Brėžinio žymuo:</b>	<b>Lapas</b>   <b>Lapų</b>
PP	S. L.			SUB 1712/92-PP- 16	1   1

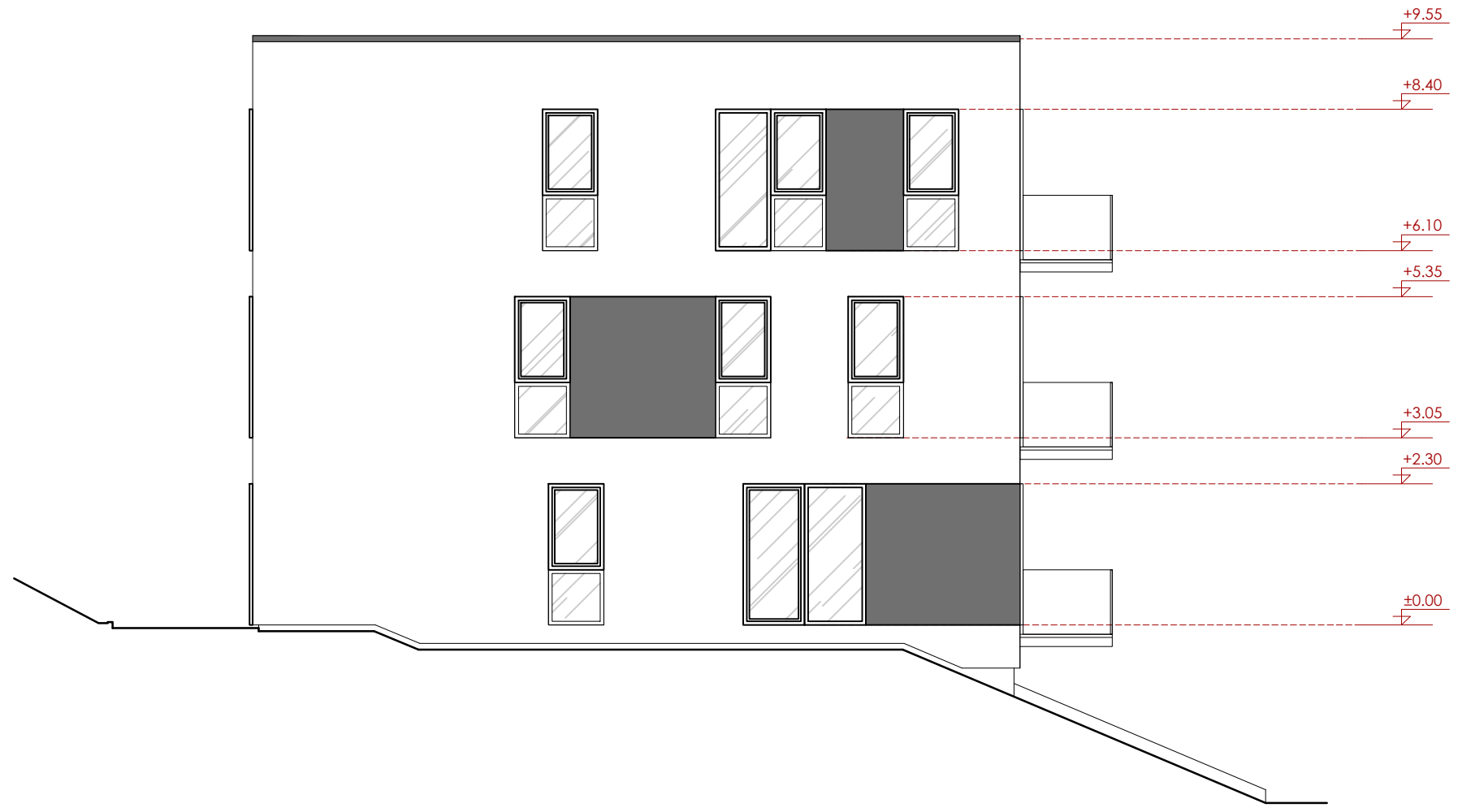

**SUTARTINIAI ŽYMĖJIMAI:**

Fasadinis tinkas	RAL 000 90 00
Fasadinis tinkas	RAL 000 50 00

**PASTABOS:**

- Brėžinys neskirtas matuoti.
- Matmenys pateikti centimetrais, aukščiai - metrais.
- Keisti betkuriuos projekto sprendimus, be autoriaus sutikimo draudžiama.

Atestato Nr. **Projektuotojas:**  
**sub+Architektūra**  
 UAB "Subarchitektūra", įm.k. 303998856, Kęstučio g. 87-225, Kaunas  
 subarchitektura@gmail.com, +37060506065

A 2149	<b>PV</b>	D. Šiurka	2017 12
A 2124	<b>ARCH.</b>	A. Geduška	2017 12

**Etapas** Statytojas:  
 PP S. L.

**Objektas:**

Dviejų daugiabučių gyvenamųjų namų Kranto 7-oji g. 16, Kaune, statybos projektas

**Brėžinys: NAMAS NR.2**  
 FASADAS TARP AŠIŲ A-B M 1:100

**Brėžinio žymuo:**  
 SUB 1712/92-PP- 17

<b>Laida</b>	0
<b>Lapas</b>	1
<b>Lapų</b>	1

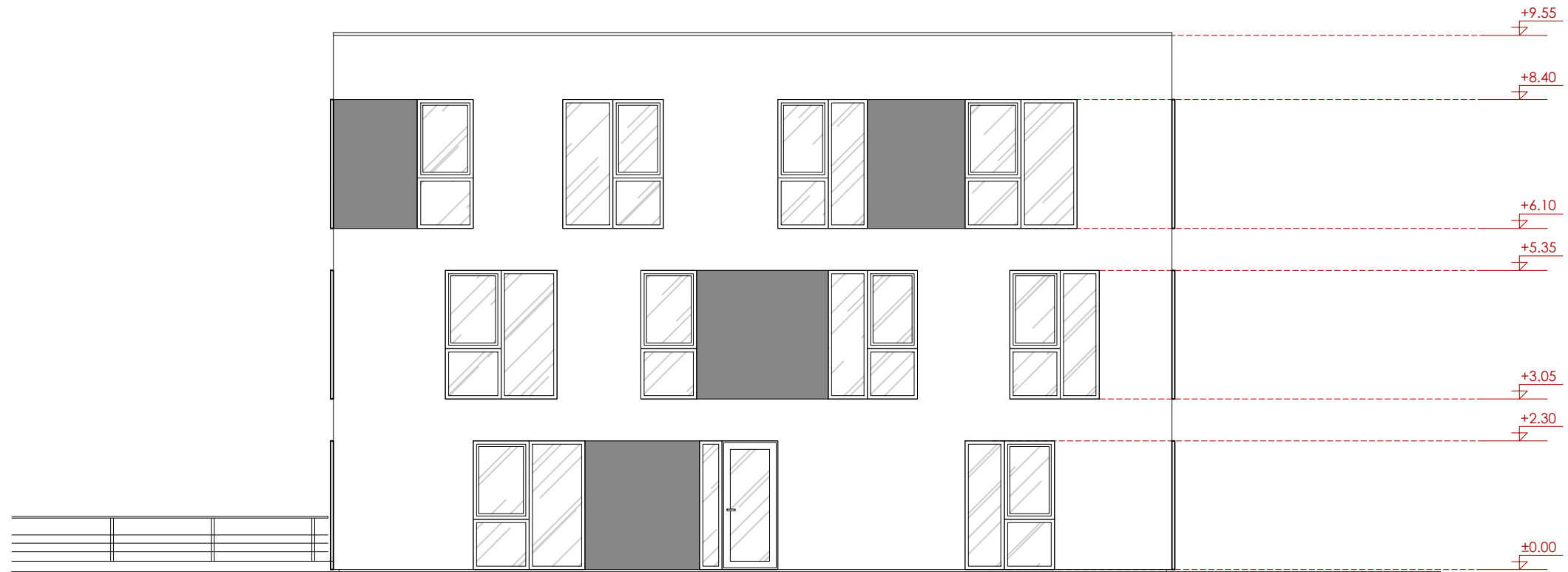

**SUTARTINIAI ŽYMĖJIMAI:**

Fasadinis tinkas	RAL 000 90 00
Fasadinis tinkas	RAL 000 50 00

**PASTABOS:**

- Brėžinys neskirtas matuoti.
- Matmenys pateikti centimetrais, aukščiai - metrais.
- Keisti betkuriuos projekto sprendimus, be autoriaus sutikimo draudžiama.

**Atestato Nr.**

<b>Projektuotojas:</b> <b>sub+Architektūra</b> <small>UAB "Subarchitektūra", įm.k. 303998856, Kęstučio g. 87-225, Kaunas  subarchitektura@gmail.com, +37060506065</small>			
A 2149	<b>PV</b>	D. Šiurka	2017 12
A 2124	<b>ARCH.</b>	A. Geduška	2017 12

**Objektas:**

Dviejų daugiabučių gyvenamųjų namų Kranto 7-oji g. 16, Kaune, statybos projektas

**Etapas**     **Statytojas:**

PP	S. L.
----	-------

<b>Brėžinys: NAMAS NR.2</b>	<b>Laida</b>
FASADAS TARP AŠIŲ 3-1 M 1:100	0

**Brėžinio žymuo:**

SUB 1712/92-PP- 18	<b>Lapas</b>	<b>Lapų</b>
	1	1



**SUTARTINIAI ŽYMĖJIMAI:**

Fasadinis tinkas	RAL 000 90 00
Fasadinis tinkas	RAL 000 50 00

**PASTABOS:**

- Brėžinys neskirtas matuoti.
- Matmenys pateikti centimetrais, aukščiai - metrais.
- Keisti betkuriuos projekto sprendimus, be autoriaus sutikimo draudžiama.

**Atestato Nr.**

<b>Projektuotojas:</b> <b>sub+Architektūra</b> <small>UAB "Subarchitektūra", įm.k. 303998856, Kęstučio g. 87-225, Kaunas subarchitektura@gmail.com, +37060506065</small>			
A 2149	<b>PV</b>	D. Šiurka	2017 12
A 2124	<b>ARCH.</b>	A. Geduška	2017 12

**Objektas:**

Dviejų daugiabučių gyvenamųjų namų Kranto 7-oji g. 16, Kaune, statybos projektas

**Etapas**      **Statytojas:**

PP	S. L.
----	-------

**Brėžinio žymuo:**

SUB 1712/92-PP- 19

<b>Laida</b>	
0	
<b>Lapas</b>	<b>Lapų</b>
1	1



**SUTARTINIAI ŽYMĖJIMAI:**

Fasadinis tinkas	RAL 000 90 00
Fasadinis tinkas	RAL 000 50 00

**PASTABOS:**

- Brėžinys neskirtas matuoti.
- Matmenys pateikti centimetrais, aukščiai - metrais.
- Keisti betkuriuos projekto sprendimus, be autoriaus sutikimo draudžiama.

**Atestato Nr.**

<b>Projektuotojas:</b> <b>sub+Architektūra</b> <small>UAB "Subarchitektūra", įm.k. 303998856, Kęstučio g. 87-225, Kaunas subarchitektura@gmail.com, +37060506065</small>			
A 2149	<b>PV</b>	D. Šiurka	2017 12
A 2124	<b>ARCH.</b>	A. Geduška	2017 12

**Objektas:**

Dviejų daugiabučių gyvenamųjų namų Kranto 7-oji g. 16, Kaune, statybos projektas

**Etapas**

PP	<b>Statytojas:</b> S. L.
----	-----------------------------

<b>Brėžinys: NAMAS NR.2</b>	<b>Laida</b>
FASADAS TARP AŠIŲ 1-3 M 1:100	0

<b>Brėžinio žymuo:</b> SUB 1712/92-PP- 20	<b>Lapas</b>	<b>Lapų</b>
	1	1



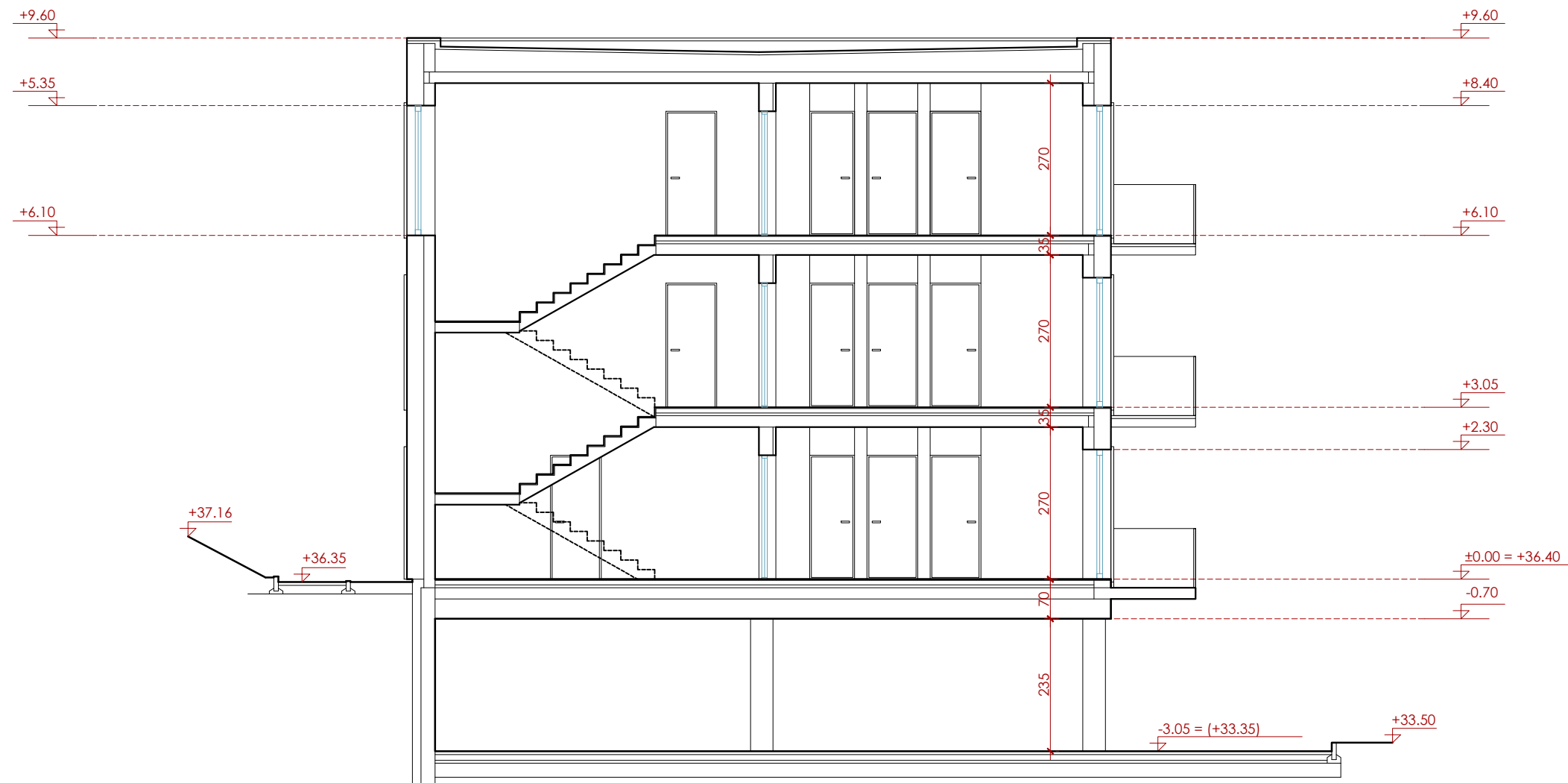

**PASTABOS:**

1. Brėžinys neskirtas matuoti.
2. Matmenys pateikti centimetrais, aukščiai - metrais.
3. Keisti betkuriuos projekto sprendimus, be autoriaus sutikimo draudžiama.

Atestato Nr.		<b>Projektuotojas:</b> <b>sub+Architektūra</b> UAB "Subarchitektūra", jm.k. 303998856, Kęstučio g. 87-225, Kaunas subarchitektura@gmail.com, +37060506065			<b>Objektas:</b> Dviejų daugiabučių gyvenamųjų namų Kranto 7-oji g. 16, Kaune, statybos projektas	
A 2149	<b>PV</b>	D. Šiurka		2017 12	<b>Brėžinys: NAMAS NR.2</b> PJŪVIS A-A M 1:100	<b>Laida</b> 0
A 2124	<b>ARCH.</b>	A. Geduška		2017 12		
<b>Etapas</b>	<b>Statytojas:</b>				<b>Brėžinio žymuo:</b>	<b>Lapas</b>
PP	S. L.				SUB 1712/92-PP- 21	1
						<b>Lapų</b>
						1

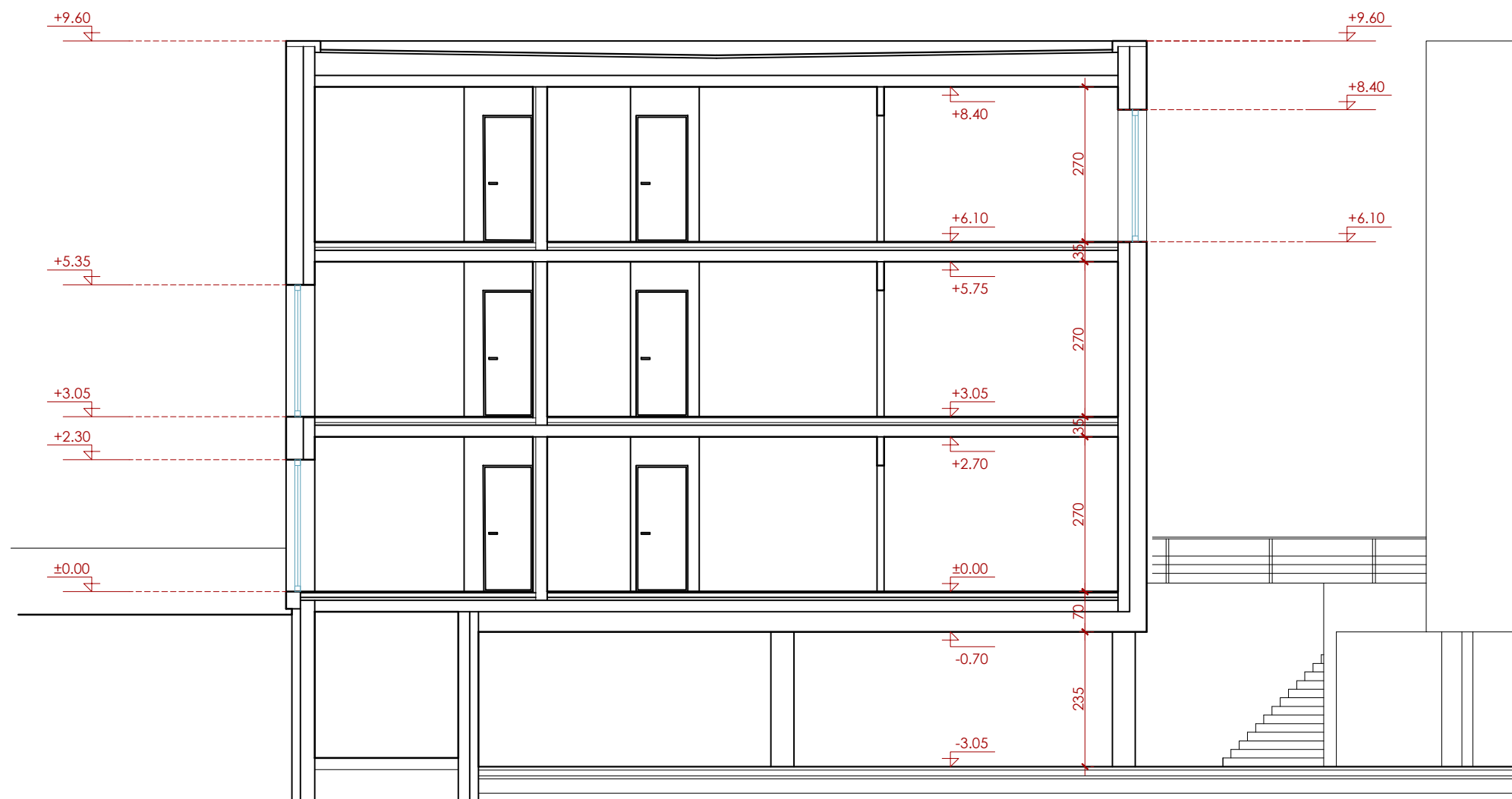

**PASTABOS:**

1. Brėžinys neskirtas matuoti.
2. Matmenys pateikti centimetrais, aukščiai - metrais.
3. Keisti betkuriuos projekto sprendimus, be autoriaus sutikimo draudžiama.

Atestato Nr.		<b>Projektuotojas:</b> <b>sub+Architektūra</b> <small>UAB "Subarchitektūra", įm.k. 303998856, Kęstučio g. 87-225, Kaunas subarchitektura@gmail.com, +37060506065</small>		<b>Objektas:</b> Dviejų daugiabučių gyvenamųjų namų Kranto 7-oji g. 16, Kaune, statybos projektas	
A 2149	<b>PV</b>	D. Šiurka	2017 12	<b>Brėžinys: NAMAS NR.2</b> PJŪVIS B-B M 1:100	<b>Laida</b> 0
A 2124	<b>ARCH.</b>	A. Geduška	2017 12		
<b>Etapas</b>	<b>Statytojas:</b>			<b>Brėžinio žymuo:</b>	<b>Lapas</b>
PP	S. L.			SUB 1712/92-PP- 22	1 1

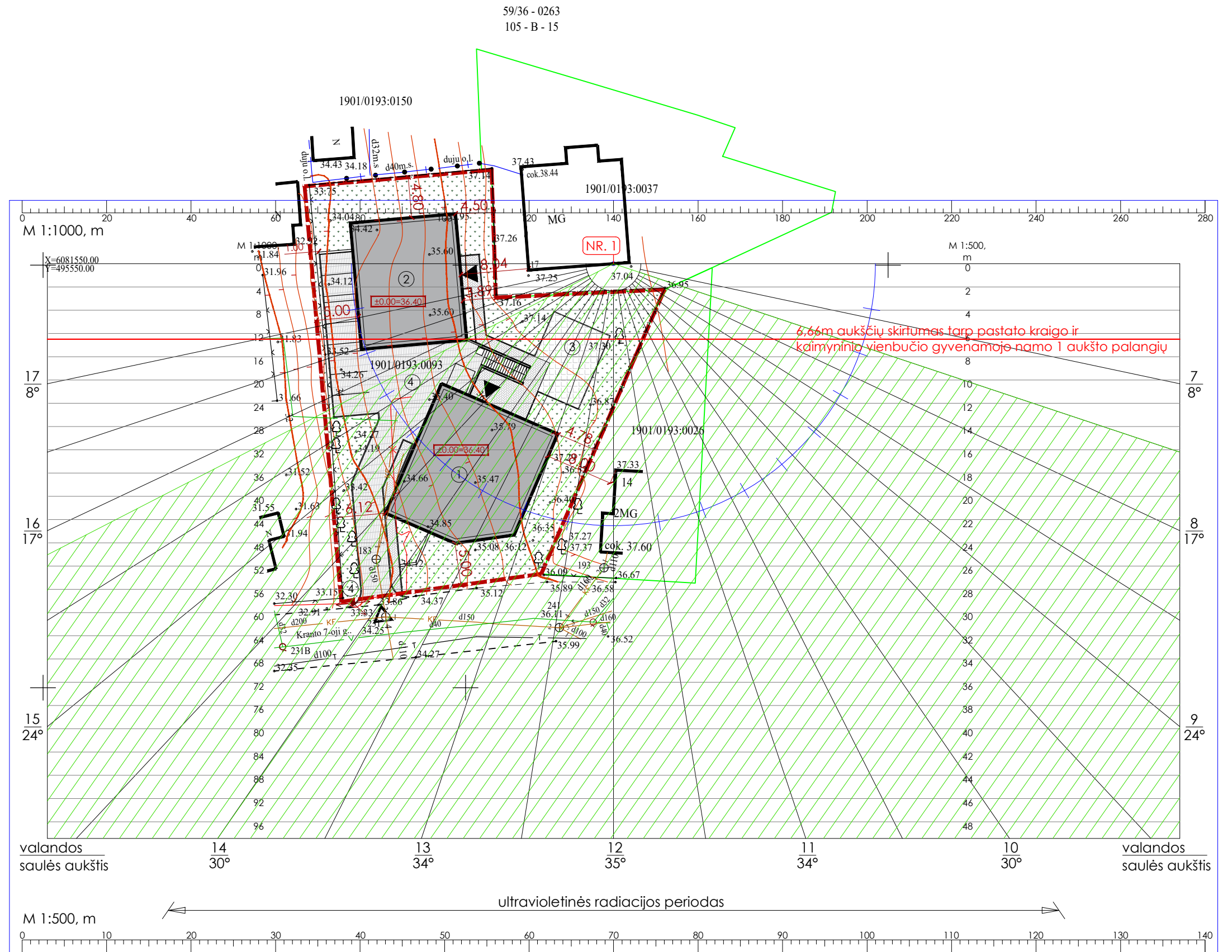
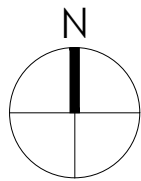
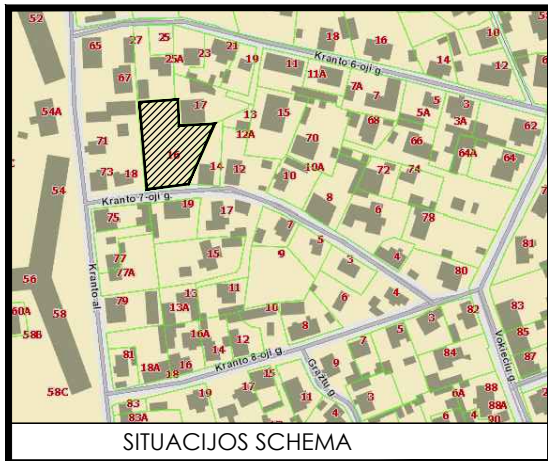

**IŠVADOS:**

1. Skaičiuojamame taške Nr. 1 tiesioginiai saulės spinduliai yra nuo 07:20 iki 15:45. Teisioginės insoliacijos laikas yra 8 h 25min.
2. Projektuojamų pastatų įtaka blogiausiose sąlygose rytinėje pusėje esančio gyvenamojo namo patalpų apšvietimui neviršija normų.

Atestato/  
diplomo  
Nr.

**Projektuotojas:**  
**sub+Architektūra**

UAB "Subarchitektūra", įm.k. 303998856, Kęstučio g. 87-225, Kaunas  
subarchitektura@gmail.com, +37060506065

**Objektas:**

Dviejų daugiabučių gyvenamųjų namų Kranto 7-oji g. 16, Kaune, statybos projektas

A 2149  
A 2124

**PV**  
**ARCH.**

D. Šiurka  
A. Geduška

2017 12  
2017 12

**Brėžinys:**  
INSOLIACIJOS SCHEMA NR. 1 M 1:500  
(Kranto 6-oji g. 17, Kaunas, vienbutis)

**Laida**

0

**Etapas**

**Statytojas:**

PP

S. L.

**Brėžinio žymuo:**

SUB 1712/92-PP-SP -2

**Lapas** **Lapų**

1

6



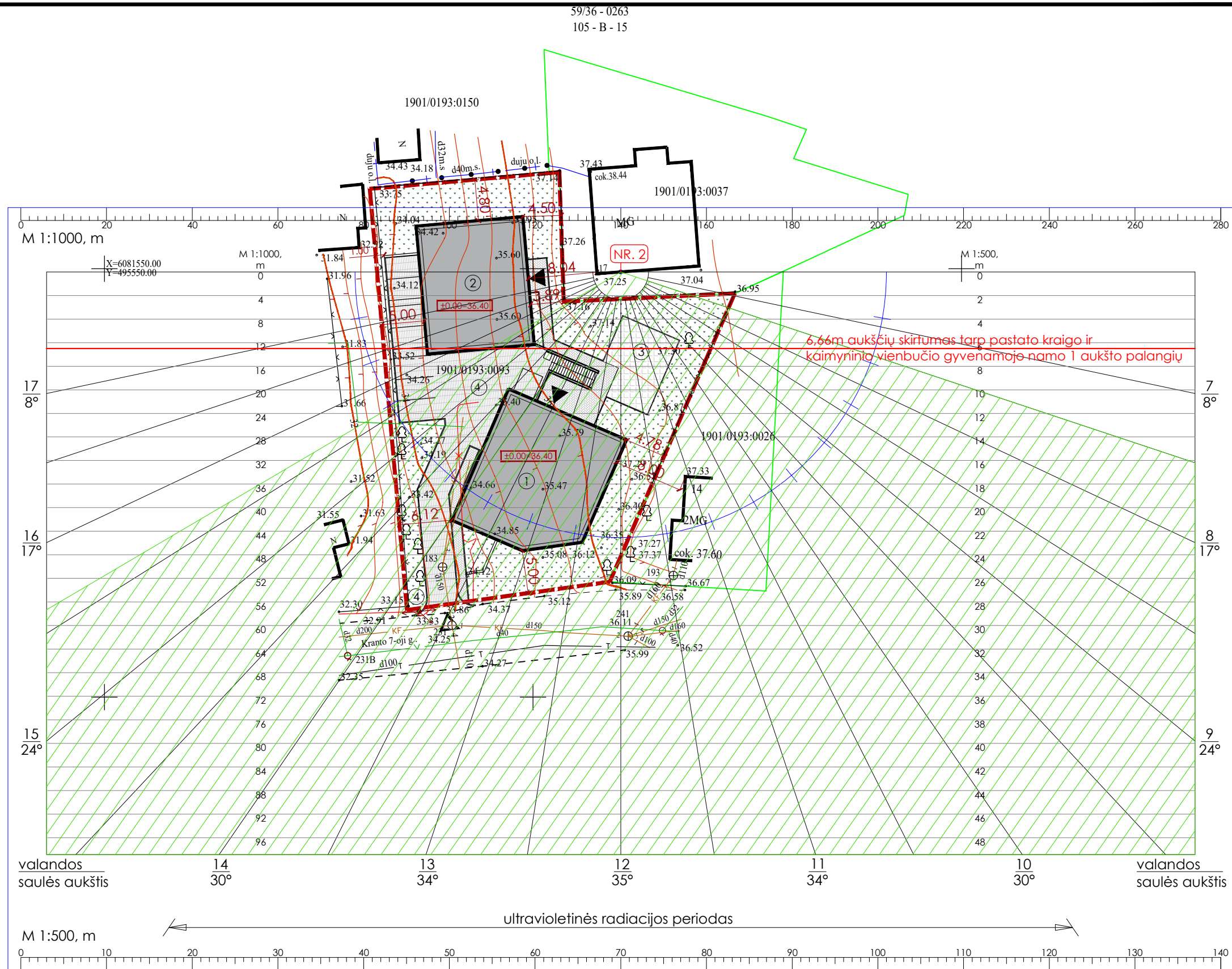
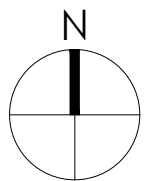
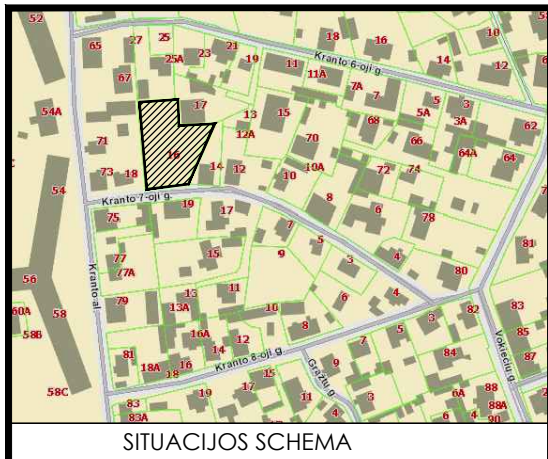

**IŠVADOS:**

1. Skaičiuojamame taške Nr. 2 tiesioginiai saulės spinduliai yra nuo 07:20 iki 15:35. Teisioginės insoliacijos laikas yra 8 h 15min.
2. Projektuojamų pastatų įtaka blogiausiose sąlygose rytinėje pusėje esančio gyvenamojo namo patalpų apšvietimui neviršija normų.

Atestato/ diplomo Nr.		<b>Projektuotojas:</b> <b>sub+Architektūra</b> UAB "Subarchitektūra", įm.k. 303998856, Kęstučio g. 87-225, Kaunas subarchitektura@gmail.com, +37060506065		<b>Objektas:</b> Dviejų daugiabučių gyvenamųjų namų Kranto 7-oji g. 16, Kaune, statybos projektas	
A 2149	<b>PV</b>	D. Šiurka		2017 12	<b>Brėžinys:</b> INSOLIACIJOS SCHEMA NR. 2 M 1:500 (Kranto 6-oji g. 17, Kaunas, vienbutis)
A 2124	<b>ARCH.</b>	A. Geduška		2017 12	
<b>Etapas</b>	<b>Statytojas:</b>			<b>Brėžinio žymuo:</b>	<b>Lapas</b>
PP	S. L.			SUB 1712/92-PP-SP -2	Lapų 2 6

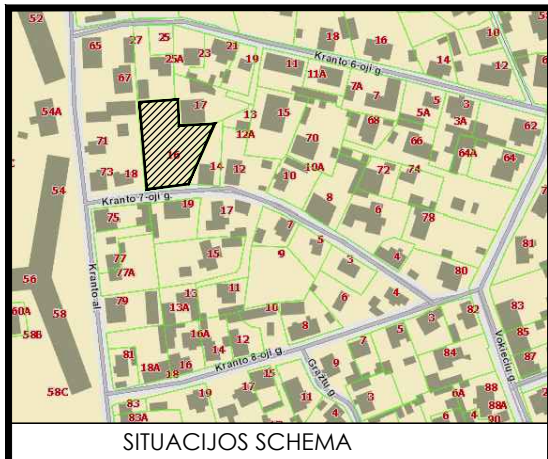

SITUACIJOS SCHEMA

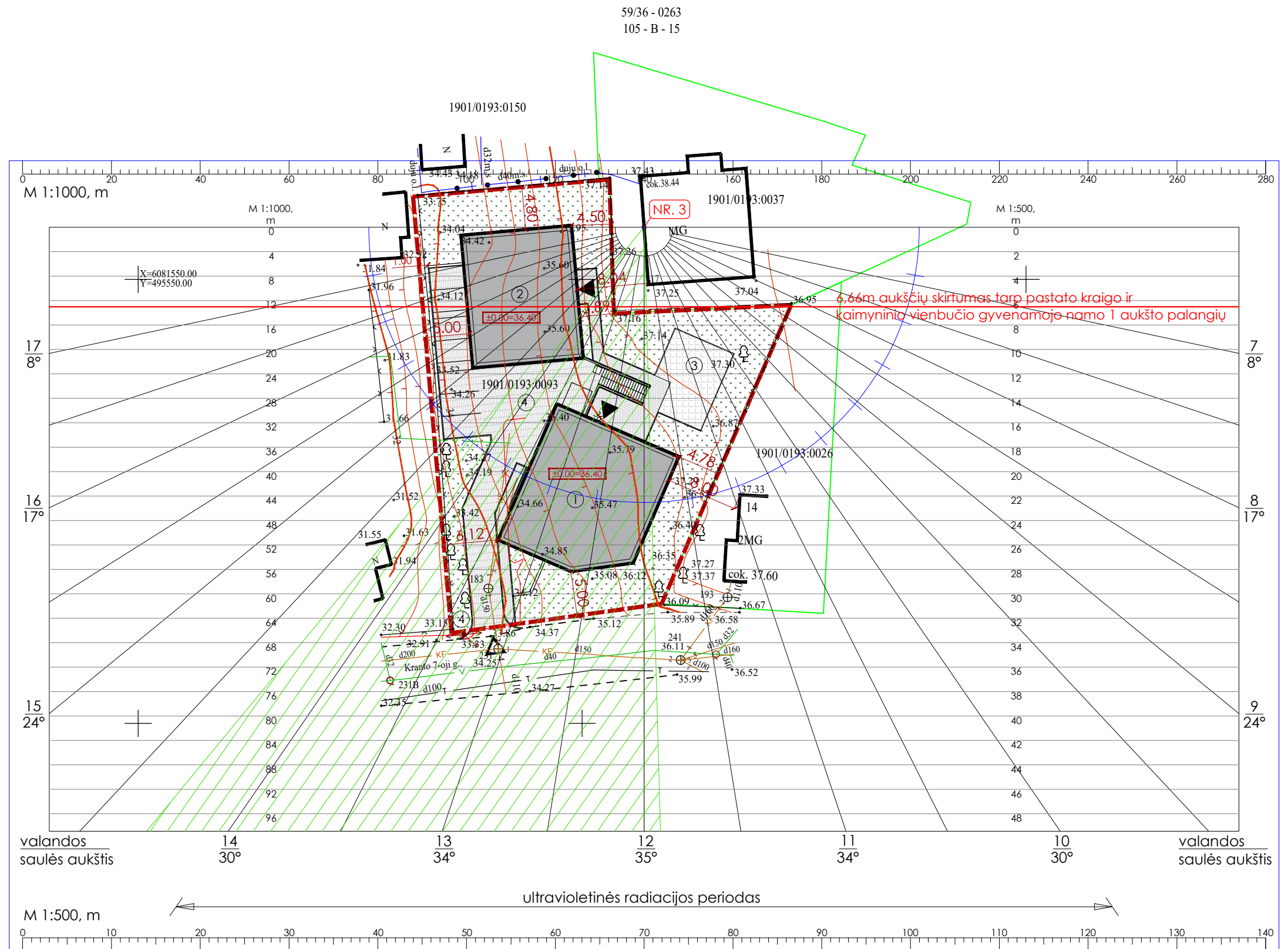
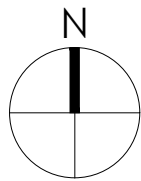

IŠVADOS:

1. Skaičiuojamame taške Nr. 3 tiesioginiai saulės spinduliai yra nuo 11:50 iki 14:20. Teisioginės insoliacijos laikas yra 2 h 30min.
2. Projektuojamų pastatų įtaka blogiausiose sąlygose rytinėje pusėje esančio gyvenamojo namo patalpų apšvietimui neviršija normų.

Atestato/  
diplomo  
Nr.

Projektuotojas:  
**sub+Architektūra**

UAB "Subarchitektūra", įm.k. 303998856, Kęstučio g. 87-225, Kaunas  
subarchitektura@gmail.com, +37060506065

Objektas:

Dviejų daugiabučių gyvenamųjų namų Kranto 7-oji g. 16, Kaune, statybos projektas

A 2149

PV

D. Šiurka

2017 12

A 2124

ARCH.

A. Geduška

2017 12

Brėžinys:

INSOLIACIJOS SCHEMA NR. 3 M 1:500  
(Kranto 6-oji g. 17, Kaunas, vienbutis)

Laida

0

Etapas

Statytojas:

Brėžinio žymuo:

Lapas Lapų

PP

S. L.

SUB 1712/92-PP-SP -2

3

6



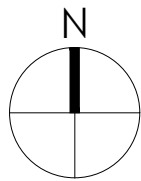
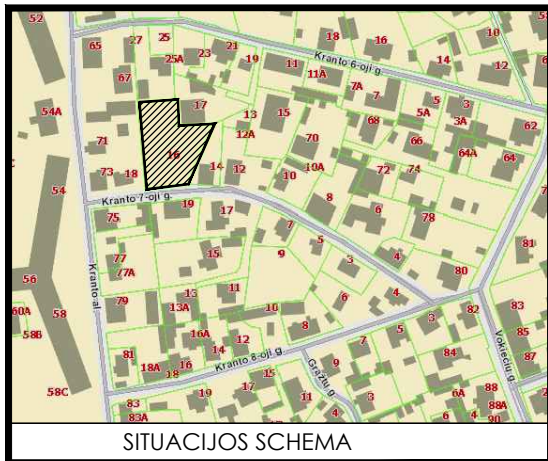

**IŠVADOS:**

1. Skaičiuojamame taške Nr. 4 tiesioginiai saulės spinduliai yra nuo 11:50 iki 14:20. Teisioginės insoliacijos laikas yra 2 h 30min.
2. Projektuojamų pastatų įtaka blogiausiose sąlygose rytinėje pusėje esančio gyvenamojo namo patalpų apšvietimui neviršija normų.

Atestato/  
diplomo  
Nr.

Projektuotojas:

**sub+Architektūra**

UAB "Subarchitektūra", įm.k. 303998856, Kęstučio g. 87-225, Kaunas  
subarchitektura@gmail.com, +37060506065

**Objektas:**

Dviejų daugiabučių gyvenamųjų namų Kranto 7-oji g. 16, Kaune, statybos projektas

A 2149

PV

D. Šiurka

2017 12

A 2124

ARCH.

A. Geduška

2017 12

**Etapas**

**Statytojas:**

PP

S. L.

**Brėžinio žymuo:**

SUB 1712/92-PP-SP -2

**Laida**

0

**Lapas**

4

**Lapų**

6



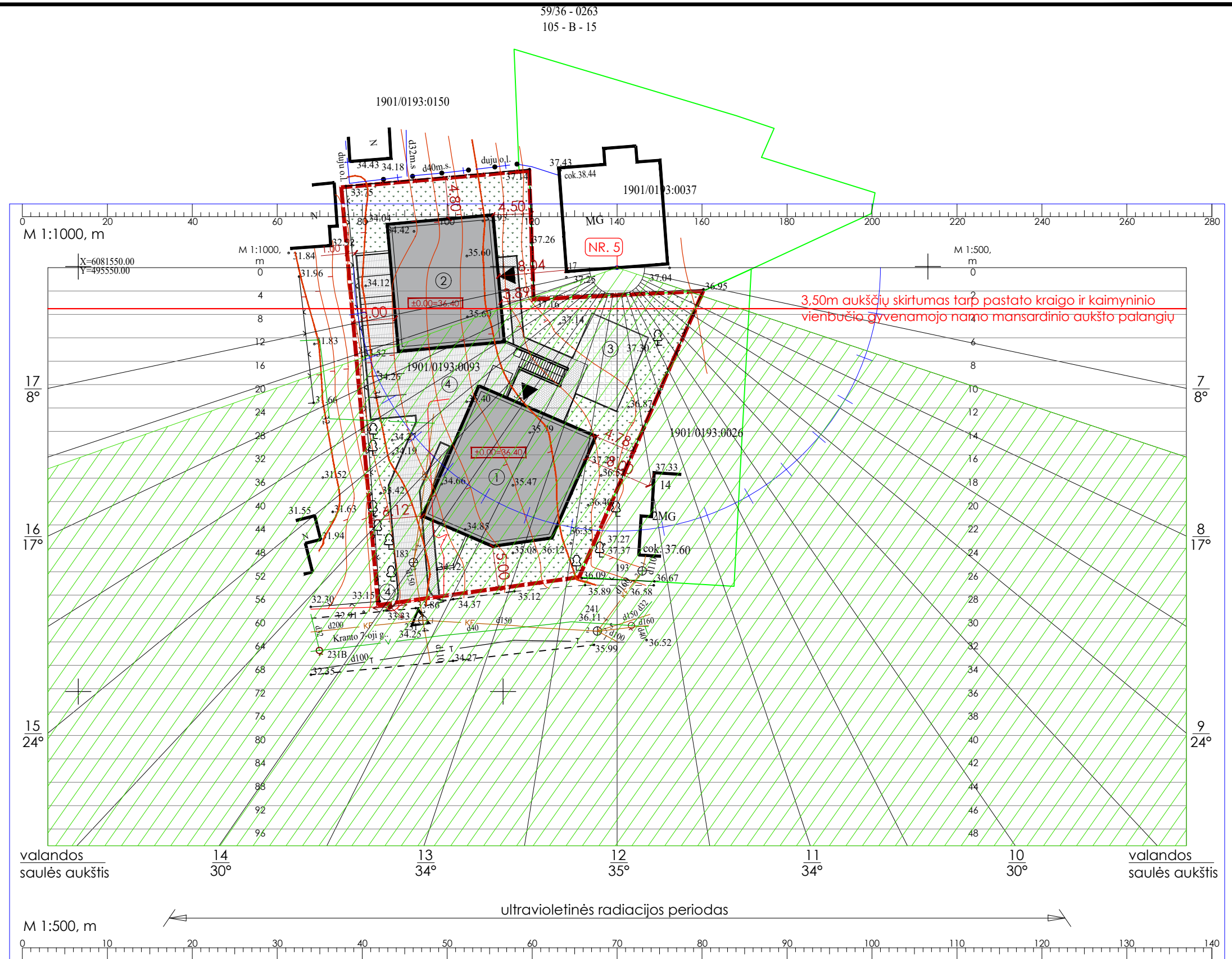
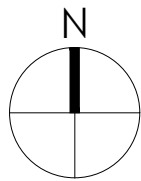
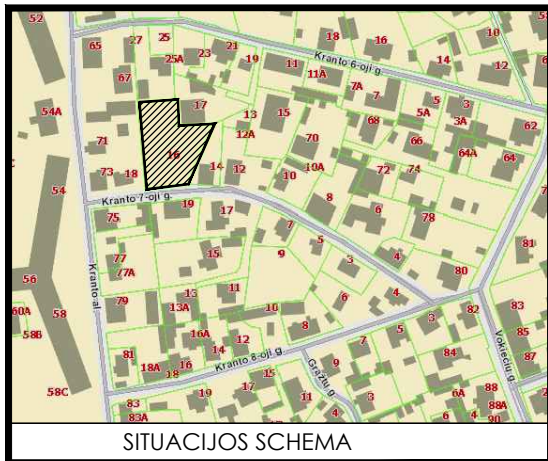

**IŠVADOS:**

1. Skaičiuojamame taške Nr. 5 tiesioginiai saulės spinduliai yra nuo 7:20 iki 16:25. Teisiojinės insoliacijos laikas yra 9 h 05min.
2. Projektuojamų pastatų įtaka blogiausiose sąlygose rytinėje pusėje esančio gyvenamojo namo patalpų apšvietimui neviršija normų.

Atestato/ diplomo Nr.	<b>Projektuotojas:</b> <b>sub+Architektūra</b> UAB "Subarchitektūra", įm.k. 303998856, Kęstučio g. 87-225, Kaunas subarchitektura@gmail.com, +37060506065			<b>Objektas:</b> Dviejų daugiabučių gyvenamųjų namų Kranto 7-oji g. 16, Kaune, statybos projektas	
A 2149	<b>PV</b>	D. Šiurka	2017 12	<b>Brėžinys:</b> INSOLIACIJOS SCHEMA NR. 5 M 1:500 (Kranto 6-oji g. 17, Kaunas, vienbutis)	<b>Laida</b>
A 2124	<b>ARCH.</b>	A. Geduška	2017 12		0
<b>Etapas</b>	<b>Statytojas:</b>			<b>Brėžinio žymuo:</b>	<b>Lapas</b>
PP	S. L.			SUB 1712/92-PP- SP -2	5 6

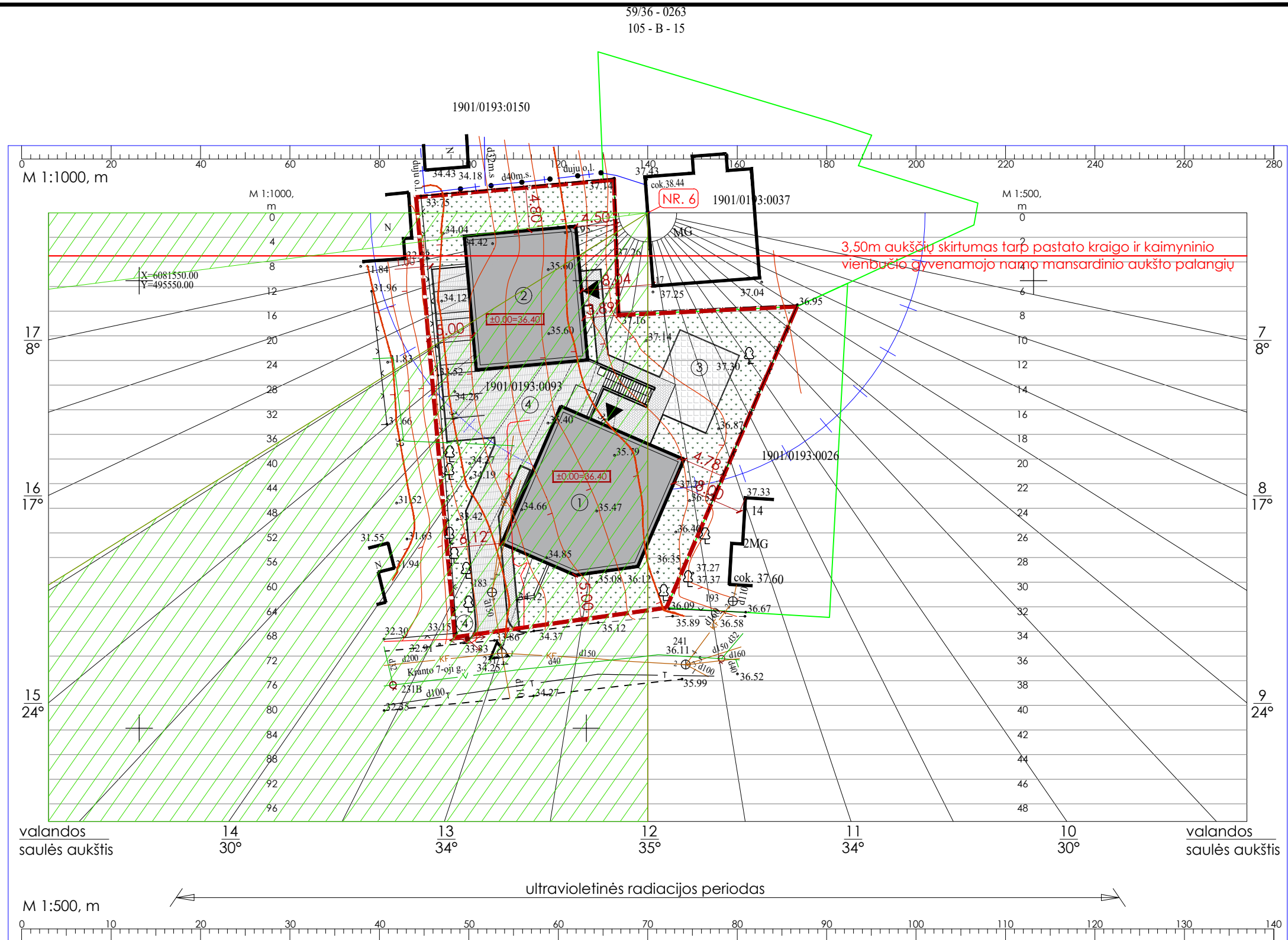
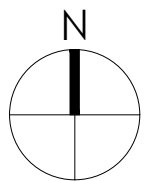
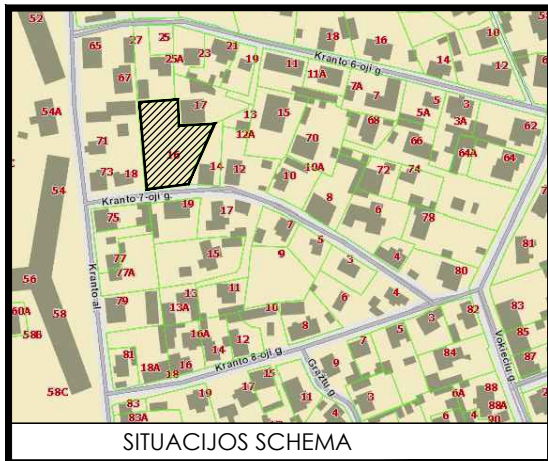

**IŠVADOS:**

1. Skaičiuojamame taške Nr. 6 tiesioginiai saulės spinduliai yra nuo 12:00 iki 15:35. Teisioginės insoliacijos laikas yra 3 h 35min.
2. Projektuojamų pastatų įtaka blogiausiose sąlygose rytinėje pusėje esančio gyvenamojo namo patalpų apšvietimui neviršija normų.

Atestato/ diplomo Nr.	<b>Projektuotojas:</b> <b>sub+Architektūra</b> UAB "Subarchitektūra", įm.k. 303998856, Kęstučio g. 87-225, Kaunas subarchitektura@gmail.com, +37060506065		<b>Objektas:</b> Dviejų daugiabučių gyvenamųjų namų Kranto 7-oji g. 16, Kaune, statybos projektas	
A 2149	<b>PV</b>	D. Šiurka	2017 12	<b>Brėžinys:</b> INSOLIACIJOS SCHEMA NR. 6 M 1:500 (Kranto 6-oji g. 17, Kaunas, vienbutis)
A 2124	<b>ARCH.</b>	A. Geduška	2017 12	
<b>Etapas</b>	<b>Statytojas:</b>		<b>Brėžinio žymuo:</b>	
PP	S. L.		SUB 1712/92-PP-SP -2	
				<b>Laida</b>
				0
				<b>Lapas</b>
				9
				<b>Lapų</b>
				6



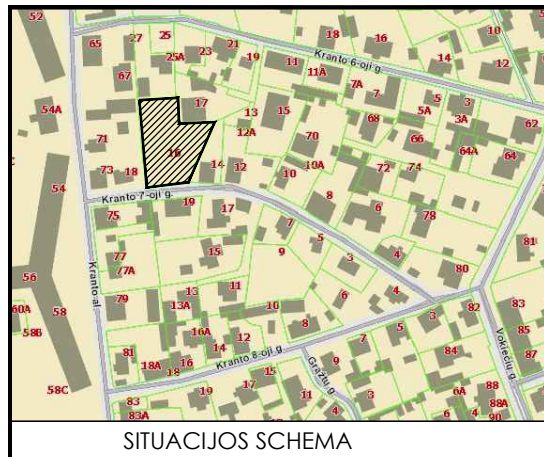

SITUACIJOS SCHEMA

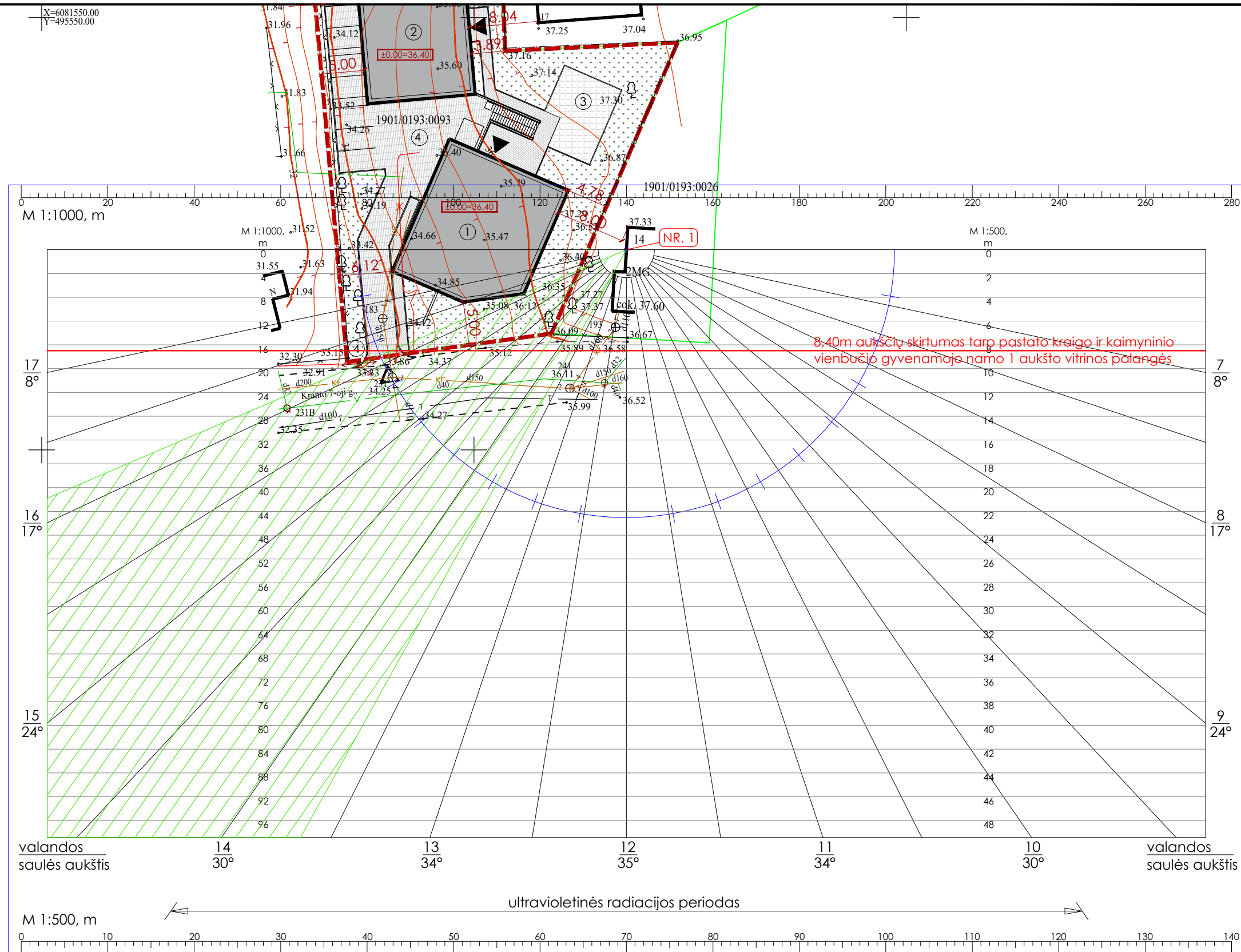
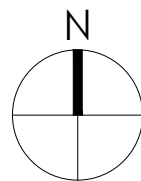

IŠVADOS:

1. Skaičiuojamame taške Nr. 1 tiesioginiai saulės spinduliai yra nuo 13:35 iki 16:10. Teisioginės insoliacijos laikas yra 2 h 35min.
2. Projektuojamų pastatų įtaka blogiausiose sąlygose rytinėje pusėje esančio gyvenamojo namo patalpų apšvietimui neviršija normų.

Atestato/  
diplomo  
Nr.

Projektuotojas:  
**sub+Architektūra**

UAB "Subarchitektūra", įm.k. 303998856, Kęstučio g. 87-225, Kaunas  
subarchitektura@gmail.com, +37060506065

Objektas:

Dviejų daugiabučių gyvenamųjų namų Kranto 7-oji g. 16, Kaune, statybos projektas

A 2149  
A 2124

PV  
ARCH.

D. Šiurka  
A. Geduška

2017 12  
2017 12

Brėžinys:

INSOLIACIJOS SCHEMA NR. 1 M 1:500  
(Kranto 7-oji g. 14, Kaunas, vienbutis)

Laida

0

Etapas

Statytojas:

PP

S. L.

Brėžinio žymuo:

SUB 1712/92-PP- SP -3

Lapas Lapų

1 2

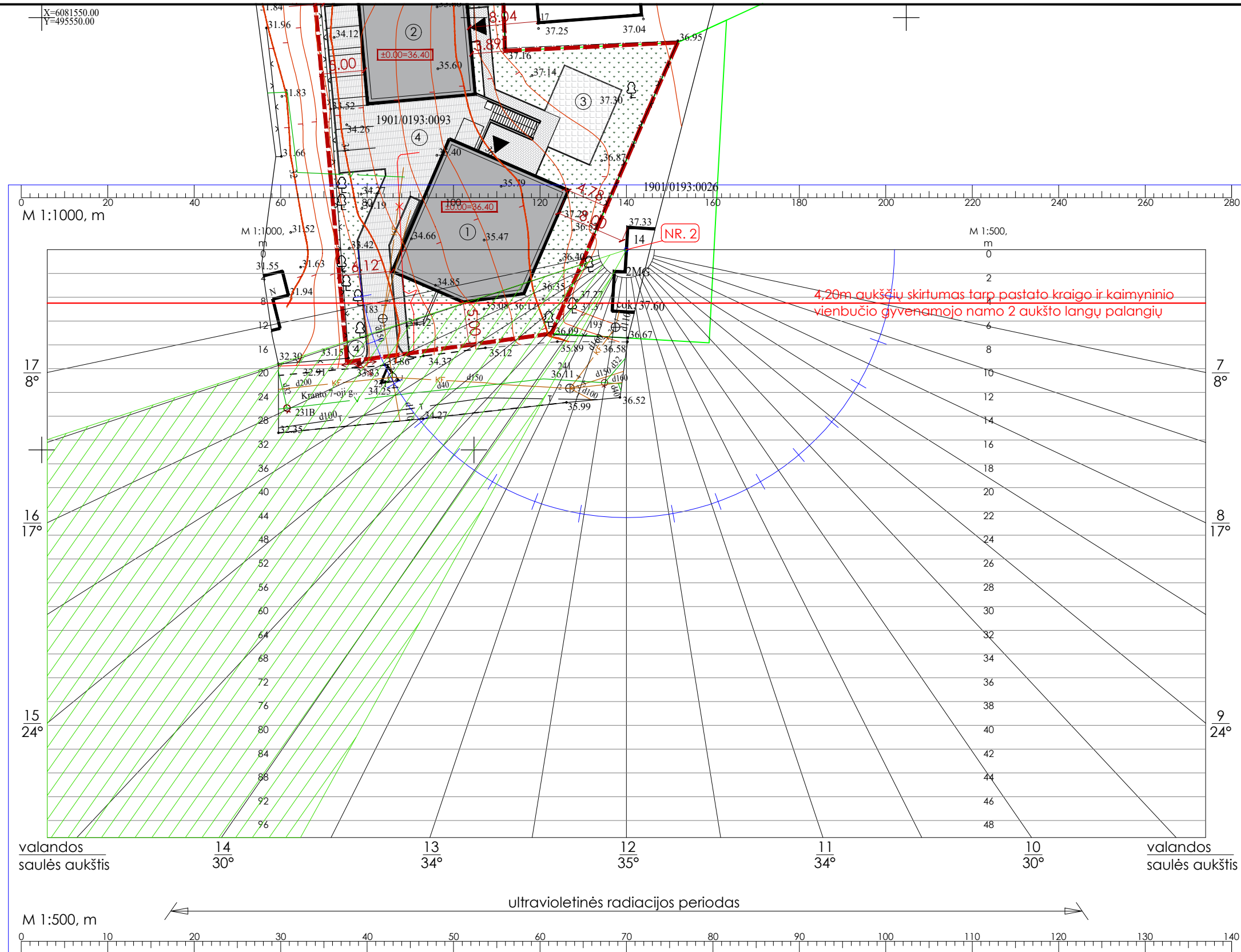
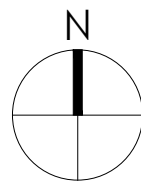
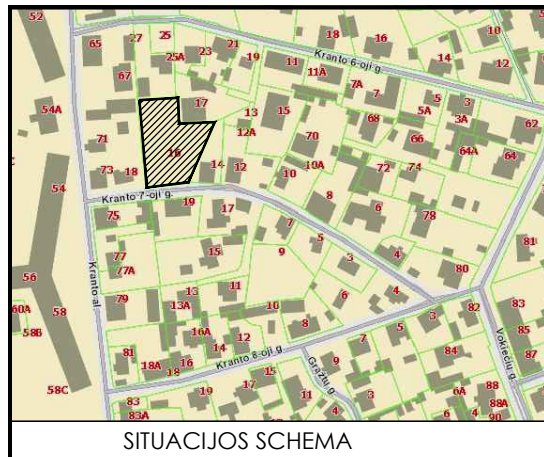

**IŠVADOS:**

1. Skaičiuojamame taške Nr. 1 tiesioginiai saulės spinduliai yra nuo 13:35 iki 16:35. Teisioginės insoliacijos laikas yra 3 h 00min.
2. Projektuojamų pastatų įtaka blogiausiose sąlygose rytinėje pusėje esančio gyvenamojo namo patalpų apšvietimui neviršija normų.

Atestato/  
diplomo  
Nr.

**Projektuotojas:**  
**sub+Architektūra**

UAB "Subarchitektūra", įm.k. 303998856, Kęstučio g. 87-225, Kaunas  
subarchitektura@gmail.com, +37060506065

**Objektas:**

Dviejų daugiabučių gyvenamųjų namų Kranto 7-oji g. 16, Kaune, statybos projektas

A 2149  
A 2124

**PV**  
**ARCH.**

D. Šiurka  
A. Geduška

2017 12  
2017 12

**Brėžinys:**

INSOLIACIJOS SCHEMA NR. 2 M 1:500  
(Kranto 7-oji g. 14, Kaunas, vienbutis)

**Laida**

0

**Etapas**

**Statytojas:**

PP

S. L.

**Brėžinio žymuo:**

SUB 1712/92-PP- SP -3

**Lapas** **Lapų**

2 2