



VILNIAUS MIESTO SAVIVALDYBĖS ADMINISTRACIJA

PRITARIU  
Savivaldybės vyriausiasis architektas  
(Miesto plėtros departamento direktorius)

(parašas)

2018 m. 0523 d.

REG. NR. PPA/231/18  
PROJEKTINIŲ PASIŪLYMŲ RENGIMO UŽDUOTIS

2018-05-09 m.

Vilnius

1. Projektinių pasiūlymų paskirtis *išreikšti ir pristatyti visuomenei pastato architektūrinę idėją*
2. Informacija apie sumanytą projektuoti statinį (pildo statytojas):

2.1.	statinio pavadinimas	Prekybinis pastatas
2.2.	statybos adresas	Užupio g. 24, Vilnius
2.3.	statybos rūšis	Rekonstravimas
2.4.	statinio kategorija	Ypatingas
2.5.	pagrindinė statinio naudojimo paskirtis	Prekybinė
2.6.	statinio bendras, naudingas, pagrindinis plotai	Statinio bendras plotas iki 1800 m <sup>2</sup> , naudingas plotas iki 520 m <sup>2</sup> , pagrindinis plotas iki 800m <sup>2</sup>
2.7.	sklypo plotas	0.1330 ha
2.8.	kita informacija (paveldo, saugomos teritorijos)	Pastatų kompleksas (unik. obj. kodas 42229) Vilniaus miesto senamiestis (unik. obj. kodas 16073), Vilniaus senojo miesto vieta su priemiesčiais (unik. obj. kodas 25504),

3. Pagrindiniai teritorijų planavimo dokumentų reglamentai ir konteksto charakteristikos (pildo statytojas):

		Projektinių pasiūlymų	Bendras planas	Specialieji planai	Detalusis planas /senamiestio apsaugos reglamentai	Aplinkoje vyraujantys
3.1.	žemės naudojimas	Kita; komercinės paskirties objektų teritorijos; daugiabučių gyv. pastatų ir bendrabučių teritorijos.				
3.2.	užstatymo tipas	PPA			PPA	PPA
3.3.	užstatymo tankumas	~63%				
3.4.	užstatymo	1,2				

	intensyvumas				
3.5.	aukštis (m) nuo statinių statybos zonos esamo žemės paviršiaus	14,25			iki 15
3.6.	maksimali absoliutinė altitudė (m)	123,00			
3.7.	aukštų skaičius (nuo iki)	1-2a.+ M			1-3a.+M
3.8.	automobilių stovėjimo vietų skaičius	13 požeminis			
3.9.	priklausomų želdynų plotas	20%			
3.10.	esamų medžių taksacija	Beržas d700mm			

4. Pagrindiniai statinio paskirties rodikliai (pildo statytojas):

4.1.	gamybos, kitos planuojamos ūkinės veiklos apimtis	-
4.2.	paslaugų apimtis	13 prekybos patalpų, meno studijų
4.3.	butų skaičius	2 butai
4.4.	vietų skaičius	-
4.5.	lovų skaičius	-
4.6.	bendras ir aptarnaujamų žmonių skaičius	-
4.7.	kiti rodikliai	-

5. Kiti reikalavimai (pildo MPD specialistai):

5.1.	architektūrinės išraiškos priemonės	ATITINKANČIOS PAVELDAUSIOS IR ARCHITECTŪROS TENDENCIJŲ PRINCIPŲ
5.2.	reikalavimai sklypo sutvarkymui ir apželdinimui	SKLYPŲ IR ŽELDYMŲ TUKALDŲ PLANŲ
5.3.	su projekto įgyvendinimu susijusi būtina viešosios infrastruktūros plėtra	CONSECUTIVŲ - RESTAURAVIMO PLANŲ IR REKONSTRUKCINIŲ KAPITALIŲ
5.4.	reikalavimai viešų erdvių įrengimui	ESAMŲ VIEŠŲ ERDVIŲ REKONSTRUKCINIŲ PLANŲ IR REKONSTRUKCINIŲ KAPITALIŲ
5.5.	reikalavimai susisiekimo tinklo plėtrai	ESAMŲ SUSISIEKIMO TINKLO PLANŲ IR REKONSTRUKCINIŲ KAPITALIŲ
5.6.	kiti teritorijų planavimo dokumentuose nustatyti reikalavimai (bendruosiuose, specialiuosiuose, detaliuosiuose planuose)	REKONSTRUKCINIŲ PLANŲ IR REKONSTRUKCINIŲ KAPITALIŲ
5.7.	kiti konteksto sąlygojami reikalavimai	REKONSTRUKCINIŲ PLANŲ IR REKONSTRUKCINIŲ KAPITALIŲ

6. Projektinių pasiūlymų sudėtis (pildo statytojas):

6.1.	žemės sklypo planas su gretima urbanistine aplinka (topografinis planas 2017m)
6.2.	pastato aukštų planai
6.3.	pastato fasadai, pjūviai

7. Statytojo pateikiami dokumentai ir duomenys (pildo statytojas):

7.1.	žemės sklypo ir pastatų nuosavybės dokumentai (išrašai iš RC) - pridedama
7.2.	žemės sklypo ir pastatų kadastriniai matavimai - pridedama
7.3.	kiti-

8. Projektinių pasiūlymų vaizdinė informacija (vizualizacijos, maketų nuotraukos) (pildo statytojas):

8.1.	Vizualizacijos
8.2.	

9. Kiti duomenys (projektinių pasiūlymų rengimo terminai, statytojui pateikiamų projektinių pasiūlymų kopijos ir kita) *(pildo statytojas)*

Statytojas (užsakovas)

UAB „Meno skersvėjis“  
(fizinis arba juridinis asmuo)

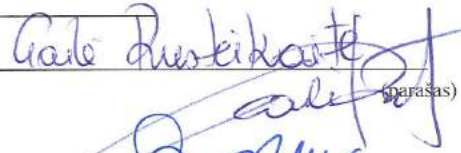
  
(parašas)

Projektinių pasiūlymų rengėjas

UAB „Renova“ PV Simonas Baublys  
(projektavimo organizacija, projekto vadovas)

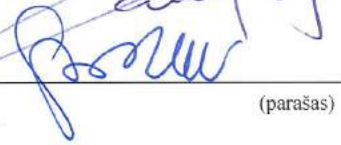
  
(parašas)



**UAB "RENOVA"**  
GEDIMINO PR. 16 LT-01119 VILNIUS  
TEL. (370-5)212 43 45 FAX. (370-5)262 48 14; e-mail.: renova@renova.lt

STATYTOJAS:

**UAB "Meno skersvėjis" į.k. 126146376**  
Konstitucijos pr. 7, VILNIUS tel.869877988

OBJEKTAS:

PREKYBINIO PASTATO UŽUPIO G. 24 VILNIUJE,  
REKONSTRAVIMO PROJEKTAS  
PASTATŲ KOMPLEKSO (42229)  
RESTAURAVIMO PROJEKTAS

ADRESAS:

**Užupio g. 24 Vilnius,**  
Pastatų kompleksas (42229)  
Vilniaus m. senamiestis ( 16073)  
Vilniaus senojo miesto vieta su priemiesčiais ( 25504)

KATEGORIJA:

**YPATINGAS**

ETAPAS:

**PP**

PAREIGOS	ATESTATO NR.		V. PAVARDĖ	PARAŠAS
	AM	KPD		
PV	A1143 GALIOJA IKI 2018 12 13	3548 GALIOJA IKI 2020 11 05	S.BAUBLYS	

**PATIKRINTA**

Kultūros paveldo departamento prie  
Kultūros ministerijos Vilniaus skyriaus  
vyriausioji specialistė

Anžalika Zdanavičiūtė

2018 m. 04 mėn. 27 d. Nr. 110-PP

VILNIUS 2018

Žemės judinimo darbų vietoje  
būtinai archeologiniai tyrimai

Kultūros paveldo departamento prie  
Kultūros ministerijos Vilniaus skyriaus  
vedėjas  
Vitas Kazdžiūnas  
2018 m. 04 mėn. 27 d.



## AIŠKINAMASIS RAŠTAS

### Bendrieji duomenys

Adresas: Užupio g. 24, Vilniaus m., Vilniaus m. sav.

Žemės sklypas (kad.Nr. 0101/0042:120), pagrindinė naudojimo paskirtis - kita; žemės sklypo naudojimo būdas - komercinės paskirties objektų teritorijos; daugiabučių gyvenamųjų pastatų ir bendrabučių teritorijos.

Prekybinio pastato Užupio g. 24 Vilniuje, rekonstravimo, Pastatų komplekso (42229) restauravimo projektiniai pasiūlymai parengti vadovaujantis galiojančiais paveldosauginiais, statybos normatyviniais reikalavimais.

Anksčiau atlikti tyrimai ir projektai:

- „Vilniaus Senamiesčio, K1, restauruotino gyvenamojo pastato Užupio g. 24 paminklosauginės, urbanistinės, architektūrinės, projektavimo techninės ir finansinės sąlygos“, 1998 m.; AB „Paminklų restauravimo institutas“
- „Statinių avarinės būklės likvidavimas Užupio g. 24“ 2002; UAB „Renova“. Statybos leidimas Nr. 970/NR-173 2003-01-06;
- „Pastatų Užupio g. 24 (3A1p, 6L1p, 2A2p) avarijos grėsmės pašalinimo projektas“, 2011 m.; UAB „Renova“
- „Architektūriniai fotogrametriniai apmatavimai“, 2012 m. UAB „CAD ir F Projektservisas“;
- „Pastatas Užupio g. 24, Vilniuje. Statiniai 1A1/p, 2C2/p, 3A1/p, 4A2/p, 5A2/p, 6C1/p. Pagrindinių konstrukcijų būklės vertinimas. Esama padėtis“, 2013 m. *Juliaus Šaltenio pastatų ir konstrukcijų tyrimų ir matavimų PĮ.*
- „Pastatų Užupio g. 24, Vilniuje rekonstrukcijos projektas (PP) 2014m. UAB „Renova“;
- Statinio dalinės ekspertizės aktas Nr. E15-09. Dalis: konstrukcijos 2015m. VGTU
- „Pastatų Užupio g. 24 Vilniuje, avarinės grėsmės likvidavimo aprašas“ 2015m. UAB „Renova“
- Vilniaus senjojo miesto su priemiesčiais (25504), Vilniaus senamiesčio (16073) teritorijos, Užupio g. 24, Vilniaus m. sav. Vilniaus m. detalieji archeologiniai tyrimai. 2016m. UAB „Kultūros vertybių paieška“
- Vilniaus miesto nekilnojamojo kultūros paveldo vertinimo tarybos aktas Nr. VI-RM-192 2017-11-13

### Tvarkybos darbų dalis

Numatom atvarkybos darbų rūšis – resaturavimas.

Pastatai (Užupio g. 24, Vilnius) yra Vilniaus senamiesčio (unik. obj. kodas 16073), Senojo miesto vietos su priemiesčiais (unik. obj. kodas 25504) teritorijoje. Senamiesčio 72 kvartale.

Pagal senamiesčio apsaugos reglamentą:

Galimi tvarkymo darbai:

- restaurojami pastatų fasadai, vertingi vidaus struktūros elementai;
- galimi visų rūšių tyrimai, priešavariniai, konservavimo, restauravimo, dalinio atkūrimo ir pritaikymo darbai;
- kapitalinis remontas ir rekonstrukcija galimi nevertingose dalyse ir elementuose.

Galimos paskirtys:

- galimos paskirtys: gyvenamoji, visuomeninė, komercinė ir smulkaus verslo.



Istoriniai šaltiniai mini XVIII a. viduryje buvusį dvarelį, valdomą Levakovskių ir Balkevičių. XIX a. posesija priklausė – stačiatikių seminarijai. 1813 m. plane posesija pavaizduota neužstatyta. 1863 m. sklype stovėjo vieno aukšto namas, sujungtas iš trijų mūrinių ir vienos medinės dalies. 1885 m. pagal architekto Polozovo projektą pristatytas dar vienas vienaaukštis mūrinis pastatas. 1901 m. sklype jau stovėjo 3 a. mūrinis pastatas sujungtas su vienaaukščiu kospusu. XX a. pr. sklypas priklausė grafiui S. Zabeliai. Pokario metais per posesiją susiformavo pėsčiųjų praėjimas per sklypą iš Užupio gatvės link Vilnelės upės. Sklypo užstatymas nevienalaikis, sudarytas iš kelių atskirų korpusų, susiformavęs XIX a. pab. – XX a. pr.

Trys sklype esantys pastatai registruoti Kultūros vertybių registre kaip Pastatų kompleksas (unik. obj. kodas 42229)

Komplekso vertingosios savybės:

- planavimo sprendiniai - išžeminto plano struktūra, formuojama išlikusio pirmo pastato, antro bei trečio pastatų fragmentų bei pastatų vietų, išsidėsčiusių abipus pėsčiųjų perėjimo iš Užupio g. link Vilnios upės. *Rekonstruojant pastatus planavimo sprendiniai išlaikomi, formuojant korpusus abipus esamo pėsčiųjų prėjimo.*

- buvusių komplekso dalių (statinių) liekanos ar jų vietos – pastatų vietos teritorijos V dalyje (TRP). *Buvusių komplekso statinių vietoje rekonstruojamas/išplečiamas ŠV pastato dalis.*
- įvairūs mažosios kraštovaizdžio architektūros statiniai – segmentinės sąramos keraminių plytų mūro praėjimo arka su profiliuotu karnizu. *Arka dėl avarinės būklės permūrijama, išlaikant medžiagiškumą ir formą.*
- žemės ir jos paviršiaus elementai – reljefas, žemėjantis link Vilnelės upės; kultūrinis sluoksnis. *Reljefo nuolydis išlaikomas.*
- takai – praėjimo takas iš Užupio g. link Vilnelės upės. *Takas išlaikomas.*

I kompleksą įeinantys objektai:

Pastatų komplekso pirmo pastato (42230) vertingosios savybės:

- aukštis ir / ar aukštingumas - du aukštai su pastoge, pusrūsiu cokoliniame aukšte. *Pastatų aukštingumas išlaikomas.*
- tūrinė erdvinė kompozicija – stačiakampio plano; stogo forma – keturšlaitė; stogo dangos medžiaga ar jos tipas – skardos lakštų su vertikaliomis iškilimais sujungimo siūlėmis stogo dangos tipas; kiti stogo elementai – arkinių švieslangių tipas. *Tūrinė erdvinė kompozicija, stogo forma, medžiagiškumas, dangos tipas ir arkinių švieslangių tipas išlaikomi.*
- kapitalinės sienos – kapitalinių sienų tinklas; sienų angos, nišos – stačiakampės ir arkinių sąramų fasadų langų ir durų angos (dalis angų pakeistos); segmentinės sąramos pusiau apvali niša pastato antrame aukšte. *Kapitalinės sienos, remiantis konstrukcijų tyrimų išvadomis, permūrijamos, išlaikant stačiakampes ir arkines angų sąramas fasaduose. Pastato antrame aukšte esančios segmentinės sąramos pusiau apvalios nišos mūras remontuojamas.*
- fasadų architektūros tūrinės detalės – pagrindinio įėjimo betoninių laiptų tipas; fasadų apdaila ir puošyba – profiliuoti tarpaukštiniai karnizai; profiliuoti pastogės karnizai pastato perimetru; iš plytų suformuotos mentės pastato Š, R ir V fasaduose bei kampuose. *Įėjimo laiptai projektuojami nauji, išlaikant tipą. Tarpaukštiniai karnizai permūrijami išlaikant piešinį ir profilį.*
- konstrukcijos – lauko akmenų mūro pamatas; sienos – plytų mūro sienų tipas; stogo konstrukcija - medinės gegninės stogo konstrukcijos tipas; stalių ir kitų medžiagų gaminiai – medinių langų rėmų konstrukcijos ir skaidymo tipai. *Išlaikomas likęs lauko akmenų mūro pamatas, plytų mūro sienų tipas, medinės gegninės stogo konstrukcijos tipas saugomas.*

Pastatų komplekso antro pastato (42231) fragmentų vertingosios savybės:

- kapitalinės sienos – P fasado kapitalinės siena ir V fasado sienos fragmentai. *Dėl avarinės būklės permūrijama, išlaikant medžiagiškumą.*
- fasadų apdaila ir puošyba – P fasado frontono trikampis profiliuotas karnizas; P fasado frontono reljefinis dekoras; P fasado tinko tipas. *Dėl avarinės būklės permūrijama išlaikant karnizo piešinį, frontono reljefinį dekorą. Tinko tipas saugomas.*
- konstrukcijos – rūšio plytų mūro cilindrinis skliautas. *Saugomas.*

PAVEL DOSAUGINIŲ  
POZICIJŲ PATIKRINTA  
2013.11.18 9:37 PM  
Kultūros vertybių administracijos  
Kultūros paveldo apsaugos skyriaus vedėjas  
Darius Daunoras  
2013.04.11



- Pastatų komplekso trečio pastato (42232) fragmentų vertingosios savybės:
- kapitalinės sienos –P fasado kapitalinės siena ir R fasado sienos fragmentai; sienų angos – 2 a. langų angos su profiliuoto tinko apvais. *Dėl avarinės būklės permūrijama 2 a. langų angas ir profiliuotus tinko apvais.*
  - fasadų apdaila ir puošyba – P fasado tinko tipas. *Tinko tipas saugomas.*

### **Esama padėtis**

Pastatų komplekse (42229) esantys statiniai inventoriniame plane žymimi: pirmas pastatas (42230)- 2B2/p- administracinis (unik. Nr. 1094-0409-6024); antras pastatas (42231)- 1A1/p- gyvenamasis namas (unik. Nr. 1094-0409-6013); trečias pastatas (42232)- 5H2/p- ūkio pastatas (unik. Nr. 1094-0409-6057); kiti sklype pažymėti pastatai- 3A1/p- gyvenamasis namas (unik. Nr. 1094-0409-6035), 4A2/p- gyvenamasis namas (unik. Nr. 1094-0409-6046), , 6L1/p- skalbykla (unik. Nr. 1094-0409-6068).

Dabartiniu metu statinių 1A1/p, 5H2/p išlikę tik dalis išorinių sienų. Stogai, perdangos ir vidinės skersinės sienos nuardytos dėl avarinės būklės. Dalis likusių sienų suskilusios, įmirkusios, neužkonservuotos.

Statinys 2B2/p praėjusio šimtmečio septintame – aštuntame dešimtmetyje buvo rekonstruotas, tačiau vėliau apleistas ir neeksplotuojamas. Pastatas įgilintas šlaite, dalis pamatų atremta ant piltinio grunto. Šiuo metu išlikusios statinio konstrukcijos - išorinės, vidinės kapitalinės sienos, perdangos, stogas. Jų būklė prasta. Stogas kiauras, karnizai ir sienos įmirkusios, vietomis pavojingai įskilusios

Statinių 3A1/p;4A2/p; 6L1/p, išlikę tik suskilę ir nusėdę pamatų fragmentai.

Buvusio ūkinio pastato 1J1/p išliko pamatai ir plytų skliautiniai perdenginiai ant metalo sijų (bėgių). Sijų paviršius koroduotas, skliauteliai deformuoti, vietomis įlūžę. Pamatuose matomi įvairios krypties sėdimo plyšiai iki 3 – 5 cm pločio.

NTR išraše esančių pastatų- 7/1p- ūkio pastatas (unik. Nr. 1094-0409-6079); 8/1ž- ūkio pastatas(unik. Nr. 1094-0409-6082) ir 9/1p- ūkio pastatas (unik. Nr. 1094-0409-6096) nurodoma būklė : sunaikintas.

### **Sklypo plano sprendiniai**

Projektiniuose sprendiniuose išlaikomos Pastatų komplekso (42229) vertingosios savybės-atstatoma išžemto plano struktūra, atstatomas pirmas pastatas (42230), bei gražinama antro (42231)ir trečio (42232) pastatų dalies savita forma. Taip pat išlaikomas abipus pėsčiųjų tako buvęs pastatų antžeminis užstatymas. Šiaurės -vakarinėje sklypo dalyje neišlikusio užstatymo vietoje, vykdant rekonstravimo darbus pastatas išplečiamas (dalis pastato įgilinama šlaite) . Sklypo požeminėje dalyje planuojama įrengti 13 vietų automobilių stvėjimo aikštelę, numatant įvažiavimą iš Užupio g. Planuojama renovuoti Jono Meko skersvėjo tako dangą bei esamus praėjimo laiptus.

### **Projektinių sprendinių apibūdinimas**

Parengtas statinių rekonstravimo projektas, apjungiantis visus sklype esančius ir buvusius pastatus, formuojant vieną, prekybinės paskirties pastatą.

Įtrauktose į Kultūros vertybių registrą pastato dalyse bus vykdomi tvarkybos darbai - restauravimas, kurie detalčiau parodomi brėžiniuose ir aprašomi tvarkybos dalyje. Rengiant techninį projektą bus patrenpta tvarkybos dalis.

Permūrijant fasadus išlaikomos buvusių langų, durų angos, atkuriamos fasadų dekoratyvinės datalės, frontonai, karnizai.

Pastate projektuojamos mansardos su tūriniais stoglangiais.

### **Inžinerinis aprūpinimas**

Lauko elektros, vandentiekio ir buitinės nuotekynės, lietaus vandens nuvedimo tinklų projektai bus parengti pagal išduotas technines sąlygas. Šildymas numatomas geoterminis, pastate įrengiant vertikalius šilumos kolektorius.

PAVELDOSAUGINIU  
POZICIJU PATIKRINTA

Drs. Nr. 18-57PP

Projekto vadovas  
Kultūros paveldo ir kraštovaizdžio apsaugos departamentas

8 04 11

### Techniniai rodikliai

Žemės sklypo plotas:	1 330 m <sup>2</sup>
Servituto plotas:	129 m <sup>2</sup>
Pastatų esamos situacijos bendras plotas:	694.36 m <sup>2</sup>
Esamas užstatymo tankis:	58%
Projektuojams užstatymo tankis:	61%
Projektiniuose pasiūlymuose numatomas bendras patalpų plotas:	~ 1 800.00m <sup>2</sup>
Projektiniuose pasiūlymuose numatomas antžeminės dalies bendras patalpų plotas:	~ 1 200.00m <sup>2</sup>
Projektuojams užstatymo intensyvumas:	1 (1200/1330=0,90~1)
Projektiniuose pasiūlymuose numatomas patalpų plotas pagal naudojimo paskirti:	
12 prekybinių patalpų bendrasis plotas:	663,90m <sup>2</sup> (prekybos salės 300,00m <sup>2</sup> )
2 butų bendrasis plotas:	442,60m <sup>2</sup>
1 meno studijos bendrasis plotas:	106,50m <sup>2</sup> ( salė 30,00m <sup>2</sup> )
požeminio parkavimo aikštelių plotas:	310,00m <sup>2</sup> (prekybos patalpoms 10vieta) 200,00m <sup>2</sup> (butams 2 vietos, studijai 1 vieta)
techninių patalpų, bendro naudojimo koridorių plotas:	67,50m <sup>2</sup>

PV S.Baublys



PAVELDOSAUGINIU  
POŽIŪRIŲ PATIKRINTA  
Rūg. Nr. 18-67 PP  
N  
K  
Darius Damburas  
2018 04 11



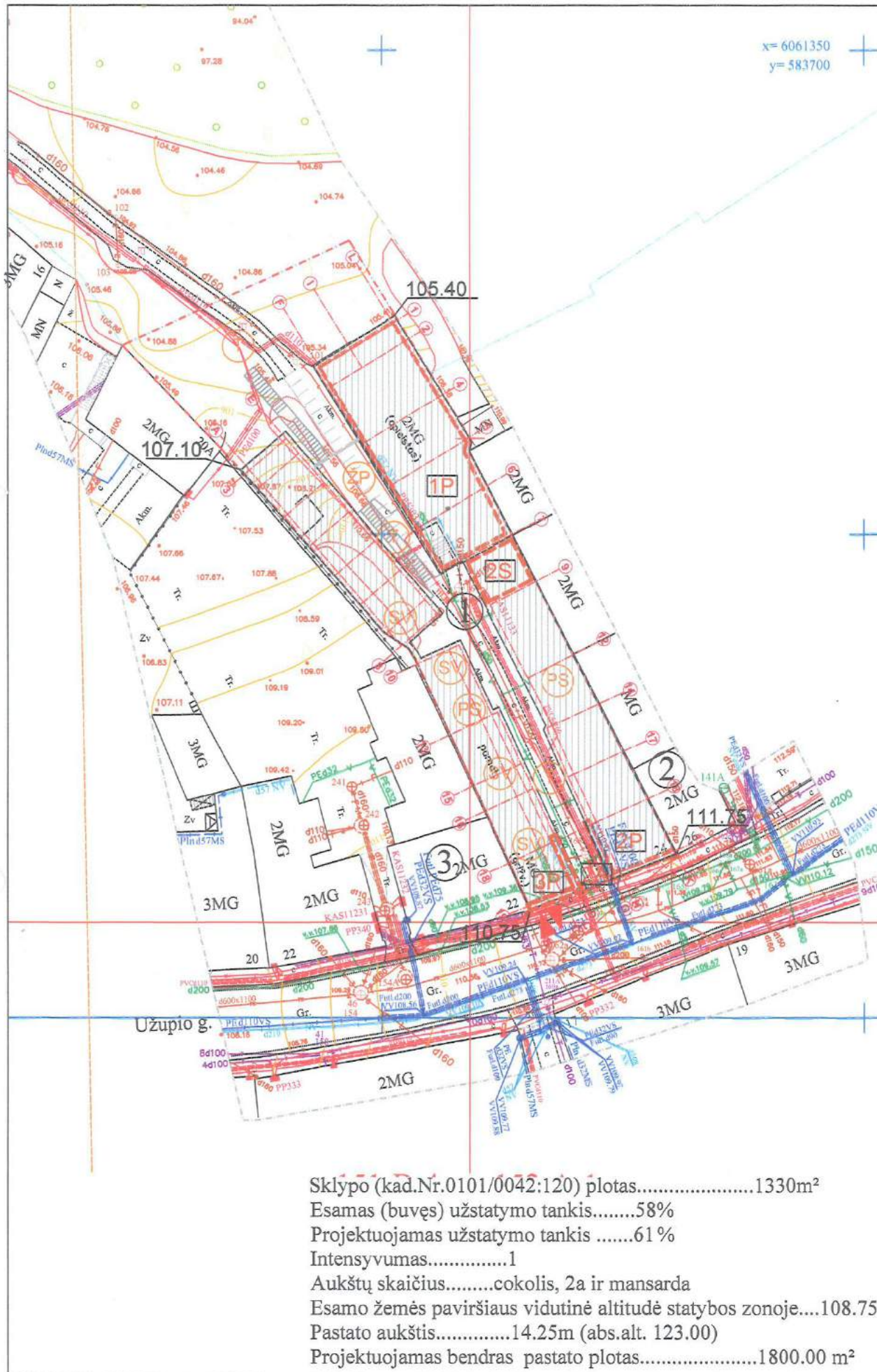

x=6061350  
y=583700

**Pastatų komplekso (42229) vertingosios savybės:**

- PS** 1.3.1. planavimo sprendiniai - išvesto plano struktūra, formuojama išlikusio pirmo pastato, antro bei trečio pastatų fragmentų bei pastatų vietų, išsidėsčiusių abipus pėsčiųjų perėjimo iš Užupio g. link Vilnios upės;
- SV** 1.3.2. buvusių komplekso dalių (statinių) liekanos ar jų vietos - pastatų vietos teritorijos V dalyje;
- ZP** 1.3.4. žemės ir jos paviršiaus elementai - reljefas, žemėjantis link Vilnios upės; kultūrinis sluoksnis;
- T** 1.3.5. takai - praėjimo takas iš Užupio g. link Vilnios upės;

**Pastatų kompleksas (42229):**

- 1P** Pirmas pastatas (42230)
- 2P** Antras pastatas (42231)
- 2A** mūro praėjimo arka
- 2S** mūro cilindrinis skliautas
- 3P** Trečias pastatas (42232)



**PATIKRINTA**  
Kultūros paveldo departamento prie  
Kultūros ministerijos Vilniaus skyriaus  
vyriausioji specialistė  
**Anželika Zdanavičienė**  
2017 m. .... d. .... mėn. .... d. Nr. ....  
**Objektas: UAB "Renova"**

**PAVELDOSAUGINIU POŽIŪRIU PATIKRINTA**  
Pas. Nr. 18-97 PB  
2017 04 11

**Paaiškinimas:**

- ① Prekybinio pastato Užupio g. 24 rekonstravimas Pastatų komplekso (42229) restauravimas
- ② Pastatai Užupio g. 26
- ③ Pastatas Užupio g. 22

- SKLYPO RIBOS. SKLYPO KADASTR. NR. 0101/0042:120
- POŽEMINIO UŽSTATYMO RIBA
- ▲ [VAŽIAVIMAS / IŠVAŽIAVIMAS IŠ POŽEMINIO PARKAVIMO AIKŠTELĖS

**Esamos požeminės komunikacijos sutikslintos**

Eil. Nr.	Istaigos pavadinimas	Sutiksl. data	Sutikslintojo pareigos pavardė	Parašas	Pastabos
1	Miesto plėtros departamentas				
2	UAB "Vilniaus Energija"	14.04.2017	R. Štikonas		
3	"Telia Lietuva" AB	17.04.2017	V. Jankauskas		
4	UAB "VGAET"	17.07.2017	V. Jankauskas		
5	AB "Energijos skirstymo operatorius"	17.07.2017	V. Jankauskas		
6	UAB "VVT"	17.07.2017	V. Jankauskas		
7	AB "LITGRID"	17.07.2017	V. Jankauskas		
8	UAB "Skaidula"	17.07.2017	S. Pašteris		

Derinimo išrašas teisingas

Koordinatų sistema: LKS 94  
Aukščių sistema: LAS07

PAREIGOS	PAVARDĖ
Projektų vadovas	G. G. G.
Geodezininkas	G. G. G.
Geodezininko pažymėjimas Nr. GSV-263, išduotas 2017 m. 07 m. 07 d. Tel. 861215106, El.p. garys@geopolis.lt	

<b>UAB "AROPOLIS"</b>			
Ruseinių g.10, Vilnius LT-03103; Tel. 861215106, Faks. 2337707 geo@aropolis.lt			
Objektas: Vilniaus m.sav. Vilniaus m. Užupio g. 24			
BREŽINYS	Inžinerinis topografinis planas M 1:500		
Objekto Nr.	Atastelis	Lapų sk. / Nr.	Data
17:0719	1:500	1/1	2017.07

Sklypo (kad.Nr.0101/0042:120) plotas.....1330m<sup>2</sup>  
 Esamas (buvęs) užstatymo tankis.....58%  
 Projektuojamas užstatymo tankis .....61%  
 Intensyvumas.....1  
 Aukštų skaičius.....cokolis, 2a ir mansarda  
 Esamo žemės paviršiaus vidutinė altitudė statybos zonoje....108.75  
 Pastato aukštis.....14.25m (abs.alt. 123.00)  
 Projektuojamas bendras pastato plotas.....1800.00 m<sup>2</sup>

Atestato Nr.:	<b>UAB "RENOVA"</b> Gedimino pr. 18 LT-01119 Vilnius Tel. (370-5)212 43 45 Fax. (370-5)262 48 14 e-mail: renova@renova.lt	<b>PREKYBINIO PASTATO UŽUPIO G. 24 VILNIUJE, REKONSTRAVIMO PROJEKTAS PASTATŲ KOMPLEKSO (42229) RESTAURAVIMO PROJEKTAS</b> Vilniaus senamiestis unik. obj. kodas 16073 Senjo miesto vieta su priemiesčiais unik. obj. kodas 25504	
AM	KPD	Brėžinio pavadinimas:	
A1143	3548	PV	S.Baublys
		Situacijos schema M 1:500	
TP	Užsakovas: UAB "Meno skersvėjis"		Lapas Lapų



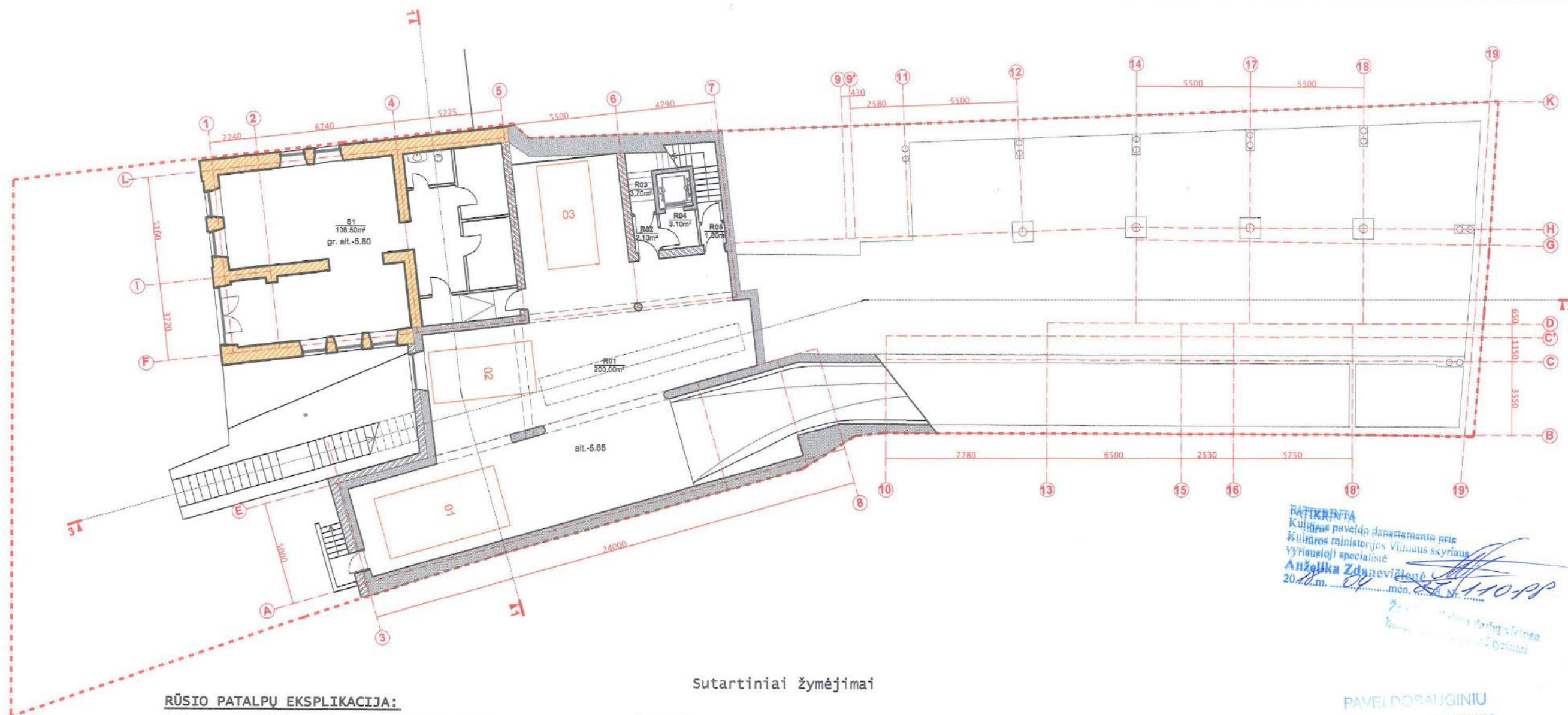

**PATIKRINTA**  
 Kultūros paveldo departamentas prie  
 Kultūros ministerijos Vilniaus skyriaus  
 vyriausioji specialistė  
**Anželika Zdanavičienė**  
 2011 m. ... mėn. ... d. ...

**RŪSIO PATALPŲ EKSPLIKACIJA:**

R01	Automobilių parkavimo aikštelė	200.00m <sup>2</sup>
R02	Koridorius	2.10m <sup>2</sup>
R03	Techninė pat.	3.70m <sup>2</sup>
R04	Koridorius	3.10m <sup>2</sup>
R05	Koridorius	1.00m <sup>2</sup>
1s studija		106.50m <sup>2</sup>
<b>Viso:</b>		<b>316.40m<sup>2</sup></b>

**Sutartiniai žymėjimai**

- mūro remonto darbai (tvarkybos darbai-remontas)
- keraminių plytų mūras (tvarkybos darbai-restauravimas)
- keraminių plytų mūras
- monolintinis g/b (stiprinami, naujai įrengiami pamatai)

**PAVELDOSIUGINIŲ POZICIŲ PATIKRINTA**  
 Puz. Nr. 18-97 PD  
 2011 m. 8 04 11

Atestato Nr.:		<b>UAB "RENOVA"</b> Gedimino pr. 16 LT-01119 Vilnius Tel. (370-5)212 43 45 Fax. (370-5)262 48 14 e-mail.: renova@renova.lt		PREKYBINIO PASTATO UŽŪPIO G. 24 VILNIUJE, REKONSTRAVIMO PROJEKTAS PASTATŲ KOMPLEKSO (42229) RESTAURAVIMO PROJEKTAS Vilniaus senamiestis unik. obj. kodas 16073 Senjojo miesto vieta su priemiestčiais unik. obj. kodas 25504	
AM	KPD			Brėžinio pavadinimas:	
A1143	3548	PV	S.Baublys	Rūsio planas M 1:200	
PP		Užsakovas: UAB "Meno skersvėjis"		Lapas	Lapų



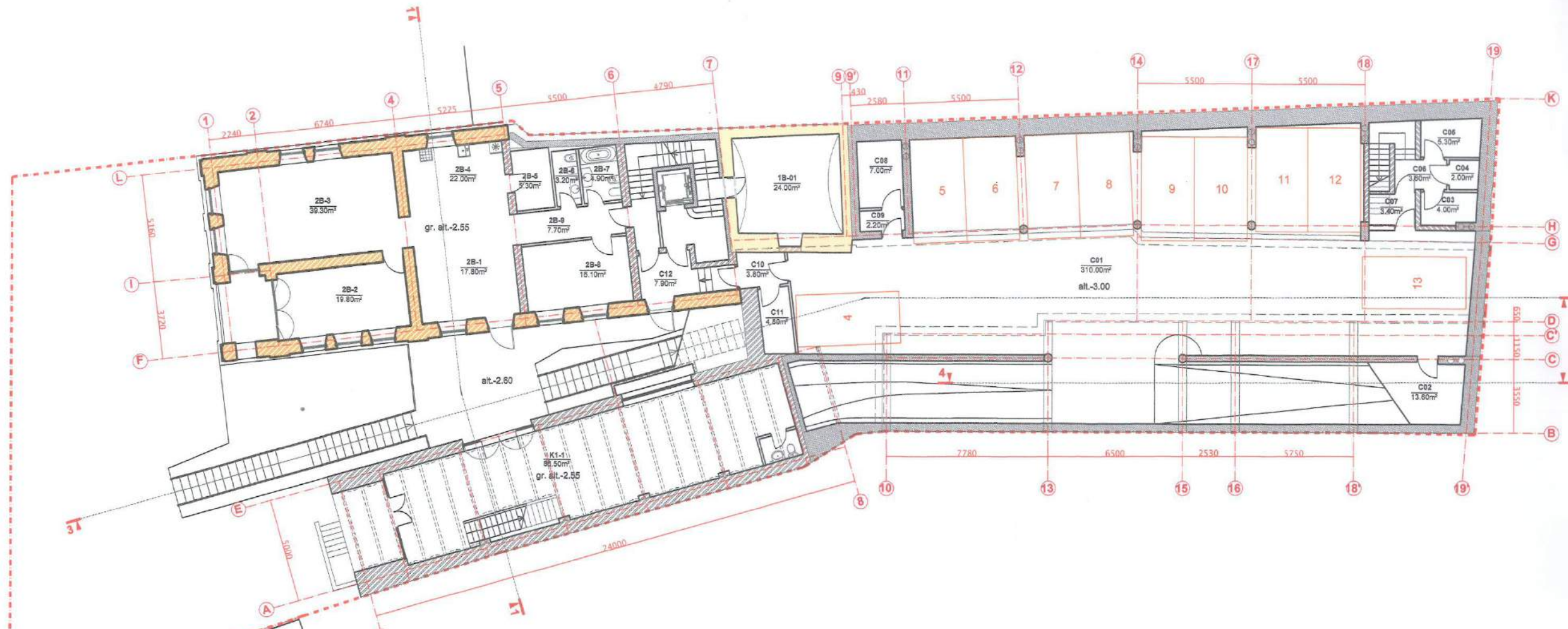

**COKOLINIO A. PATALPŲ EKSPLIKACIJA:**

C01	Automobilių parkavimo aikštelė	310.00m <sup>2</sup>
C02	Dviračių saugykla	13.60m <sup>2</sup>
C03	El. skydinė	4.00m <sup>2</sup>
C04	Ryšių įvadas	2.00m <sup>2</sup>
C05	Vandens įvadas	5.30m <sup>2</sup>
C06	Koridorius	3.60m <sup>2</sup>
C07	Koridorius	3.40m <sup>2</sup>
C08	Techninė pat.	7.00m <sup>2</sup>
C09	Koridorius	2.20m <sup>2</sup>
C10	Koridorius	3.80m <sup>2</sup>
C11	Techninė pat.	4.80m <sup>2</sup>
K1-1	Komercinės pask. pat.	86.50m <sup>2</sup>
1B	Butas (rusys)	
01.	Patalpa	24.00m <sup>2</sup> (306.50m <sup>2</sup> )
2B	Butas	136.10m <sup>2</sup>
1.	Koridorius	17.80m <sup>2</sup>
2.	Kambarys	19.80m <sup>2</sup>
3.	Kambarys	39.30m <sup>2</sup>
4.	Virtuvė	22.00m <sup>2</sup>
5.	Sandėlis	5.30m <sup>2</sup>
6.	Wc	3.20m <sup>2</sup>
7.	Vonia	4.90m <sup>2</sup>
8.	Kambarys	16.10m <sup>2</sup>
9.	Koridorius	7.70m <sup>2</sup>

viso: 606.30m<sup>2</sup>

Sutartiniai žymėjimai

- mūro remonto darbai (tvarkybos darbai-remontas)
- keraminių plytų mūras (tvarkybos darbai-restauravimas)
- keraminių plytų mūras
- monolitinis g/b (stiprinami, naujai įrengiami pamatai)

PROJEKTO DOKUMENTAI  
PŪRŠKINIŲ ATIKRINTA

*Proj. Nr. 18-97 PP*

*DD*  
*804/1*

Atestato Nr.:		<b>UAB "RENOVA"</b> Gedimino pr. 16 LT-01119 Vilnius Tel. (370-5)212 43 45 Fax. (370-5)262 48 14 e-mail: renova@renova.lt		PREKYBINIO PASTATO UŽUPIO G. 24 VILNIUJE, REKONSTRAVIMO PROJEKTAS PASTATŲ KOMPLEKSO (42229) RESTAURAVIMO PROJEKTAS Vilniaus senamiestis unik. obj. kodas 16073 Senojo miesto vieta su priemėsčiais unik. obj. kodas 25504	
AM	KPD			Brėžinio pavadinimas:	
A1143	3548	PV	S.Baublys	Cokolinio aukšto planas M 1:200	
PP		Užsakovas: UAB "Meno skersvėjis"		Lapas	Lapų



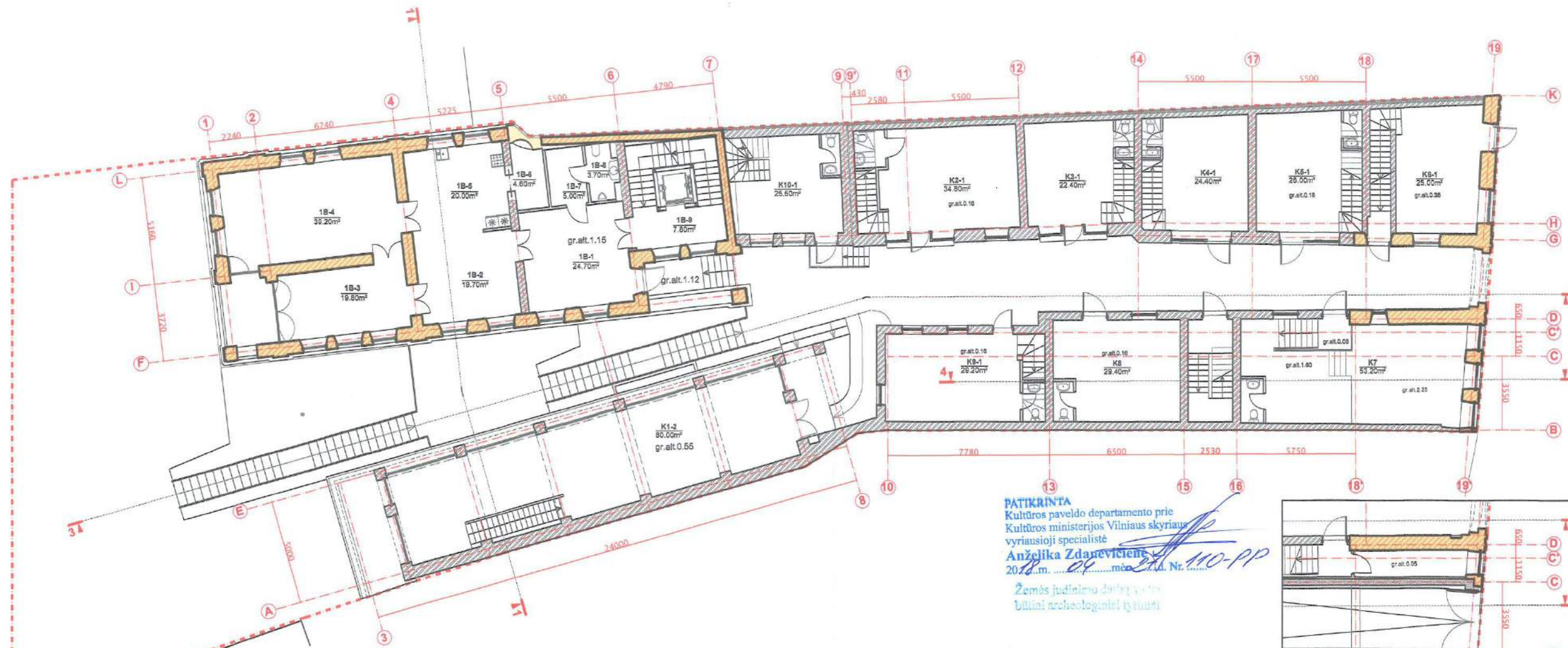

PATIKRINTA  
 Kultūros paveldo departamento prie  
 Kultūros ministerijos Vilniaus skyriaus  
 vyriausioji specialistė  
 Anžejika Zdanavičienė  
 2018 m. 04 mėn. 27 d. Nr. 110-PP  
 Žemės judinimo darbai ir  
 būtinai archeologiniai tyrimai

**PIRMO A. PATALPŲ EKSPLIKACIJA:**

Komerčinės pask.pat.aukšte		376.90m <sup>2</sup>
K1-2	Komerčinės pask.pat.	80.00m <sup>2</sup> (166.50m <sup>2</sup> )
K2-1	Komerčinės pask.pat.	34.80m <sup>2</sup>
K3-1	Komerčinės pask.pat.	22.40m <sup>2</sup>
K4-1	Komerčinės pask.pat.	24.40m <sup>2</sup>
K5-1	Komerčinės pask.pat.	26.00m <sup>2</sup>
K6-1	Komerčinės pask.pat.	25.00m <sup>2</sup>
K7	Komerčinės pask.pat.	53.20m <sup>2</sup>
K8	Komerčinės pask.pat.	29.40m <sup>2</sup>
K9-1+K9-2	Komerčinės pask.pat.	56.20m <sup>2</sup>
K10-1	Komerčinės pask.pat.	25.50m <sup>2</sup>
1B Butas (laukštas)		144.50m <sup>2</sup> (306.50m <sup>2</sup> )
1.	Koridorius	24.70m <sup>2</sup>
2.	Vaigomasis	19.70m <sup>2</sup>
3.	Kambarys	19.80m <sup>2</sup>
4.	Kambarys	39.20m <sup>2</sup>
5.	Virtuvė	20.00m <sup>2</sup>
6.	Sandėlis	4.60m <sup>2</sup>
7.	Drabužinė	5.00m <sup>2</sup>
8.	wc	3.70m <sup>2</sup>
9.	Koridorius	7.80m <sup>2</sup>
<b>Viso:</b>		<b>521.40m<sup>2</sup></b>

Sutartiniai žymėjimai

- mūro remonto darbai (tvarkybos darbai-remontas)
- keraminių plytų mūras (tvarkybos darbai-restauravimas)
- keraminių plytų mūras
- monolintinis g/b (stiprinami, naujai įrengiami pamatai)

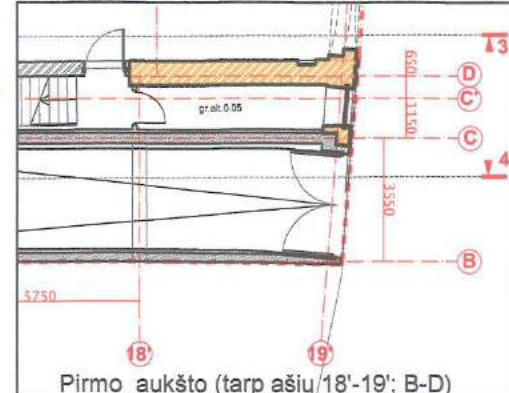

Pirmo aukšto (tarp ašiu/18'-19'; B-D)  
 plano fragmentas alt. 0.05 M 1:100  
 PAVELDOSAUGINIU  
 POZIURIU PATIKRINTA  
 Rus. J. 18-97PP  
 Kultūros paveldo departamento prie Kultūros ministerijos Vilniaus skyriaus vyriausioji specialistė  
 Anžejika Zdanavičienė  
 2018 m. 04 mėn. 27 d. Nr. 110-PP

Atestato Nr.:		 <b>UAB "RENOVA"</b> Gedimino pr. 16 LT-01119 Vilnius Tel. (370-5)212 43 45 Fax. (370-5)262 48 14 e-mail.: renova@renova.lt		PREKYBINIO PASTATO UŽUPIO G. 24 VILNIUJE, REKONSTRAVIMO PROJEKTAS PASTATŲ KOMPLEKSO (42229) RESTAURAVIMO PROJEKTAS Vilniaus senamiestis unik. obj. kodas 16073 Senojo miesto vieta su priemiesčiais unik. obj. kodas 25504	
AM	KPD			Brėžinio pavadinimas:	
A1143	3548	PV	S.Baublys	Pirmo aukšto planas M 1:200	Laida
PP	Užsakovas: UAB "Meno skersvėjis"			Lapas	Lapų



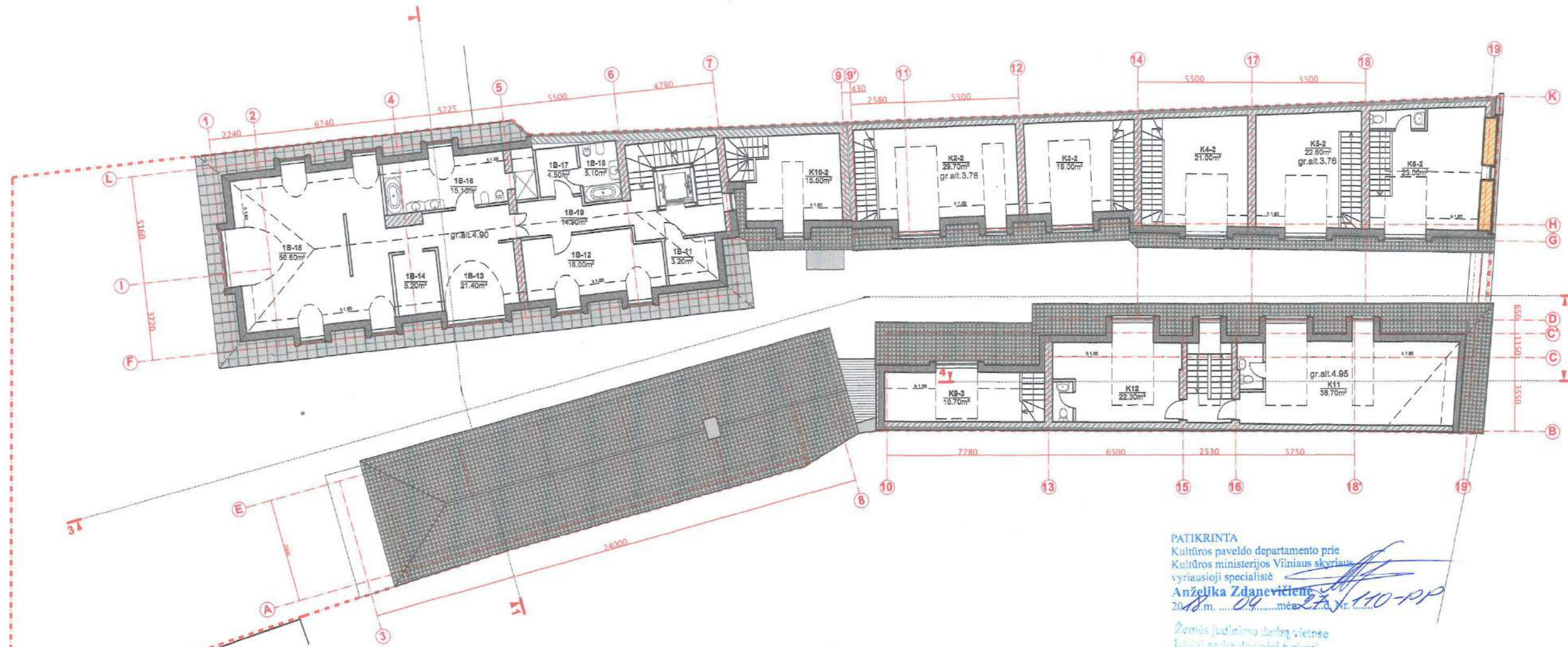

**PASTOGĖS PATALPŲ EKSPLIKACIJA:**

Komercinės pask.pat.aukšte	200.50m <sup>2</sup>
K2-2 Komercinės pask.pat.	29.70m <sup>2</sup> (64.50m <sup>2</sup> )
K3-2 Komercinės pask.pat.	19.00m <sup>2</sup> (41.40m <sup>2</sup> )
K4-2 Komercinės pask.pat.	21.00m <sup>2</sup> (45.40m <sup>2</sup> )
K5-2 Komercinės pask.pat.	22.60m <sup>2</sup> (48.60m <sup>2</sup> )
K6-2 Komercinės pask.pat.	23.00m <sup>2</sup> (48.00m <sup>2</sup> )
K9-3 Komercinės pask.pat.	10.70m <sup>2</sup> (66.90m <sup>2</sup> )
K10-2 Komercinės pask.pat.	15.50m <sup>2</sup> (41.00m <sup>2</sup> )
K11 Komercinės pask.pat.	36.70m <sup>2</sup>
K12 Komercinės pask.pat.	22.30m <sup>2</sup>
<b>1B Butas (Pastogė)</b>	<b>138.00m<sup>2</sup> (306.50m<sup>2</sup>)</b>
11. Pagalbinė pat.	3.20m <sup>2</sup>
12. Kambarys	18.00m <sup>2</sup>
13. Kambarys	21.40m <sup>2</sup>
14. Drabužinė	5.20m <sup>2</sup>
15. Kambarys	50.60m <sup>2</sup>
16. Vonia	15.10m <sup>2</sup>
17. Drabužinė	4.50m <sup>2</sup>
18. Vonia	5.10m <sup>2</sup>
19. Koridorius	14.90m <sup>2</sup>
<b>Viso:</b>	<b>338.50m<sup>2</sup></b>

Sutartiniai žymėjimai

- keraminių plytų mūras (permūrijamos kap.sienos, fasadai)
- keraminių plytų mūras

PATIKRINTA  
 Kultūros paveldo departamento prie  
 Kultūros ministerijos Vilniaus skyriaus  
 vyriausioji specialistė  
**Anželika Zdanavičienė**  
 2018 m. 09 mėn. 27 d. 110-PP  
 Žemės judinimo darbų vietoje  
 lūžniui archeologiniai tyrimai

PAVEIKLOS SAUGINIŲ  
 POZICIŲ PATIKRINTA  
 Puz. Nr. 18-97PP  
 DD  
 8 04 11

Atestato Nr.:		<b>UAB "RENOVA"</b> Gedimino pr. 16 LT-01119 Vilnius Tel. (370-5)212 43 45 Fax. (370-5)262 48 14 e-mail: renova@renova.lt	PREKYBINIO PASTATO UŽUPIO G. 24 VILNIUJE, REKONSTRAVIMO PROJEKTAS PASTATŲ KOMPLEKSO (42229) RESTAURAVIMO PROJEKTAS Vilniaus senamiestis unik. obj. kodas 16073 Senojo miesto vieta su priemiesčiais unik. obj. kodas 25504	
AM	KPD		Brėžinio pavadinimas:	Laida
A1143	3548	PV	S.Baublys	Pastogės planas M 1:200
PP	Užsakovas: UAB "Meno skersvėjis"		Lapas	Lapų



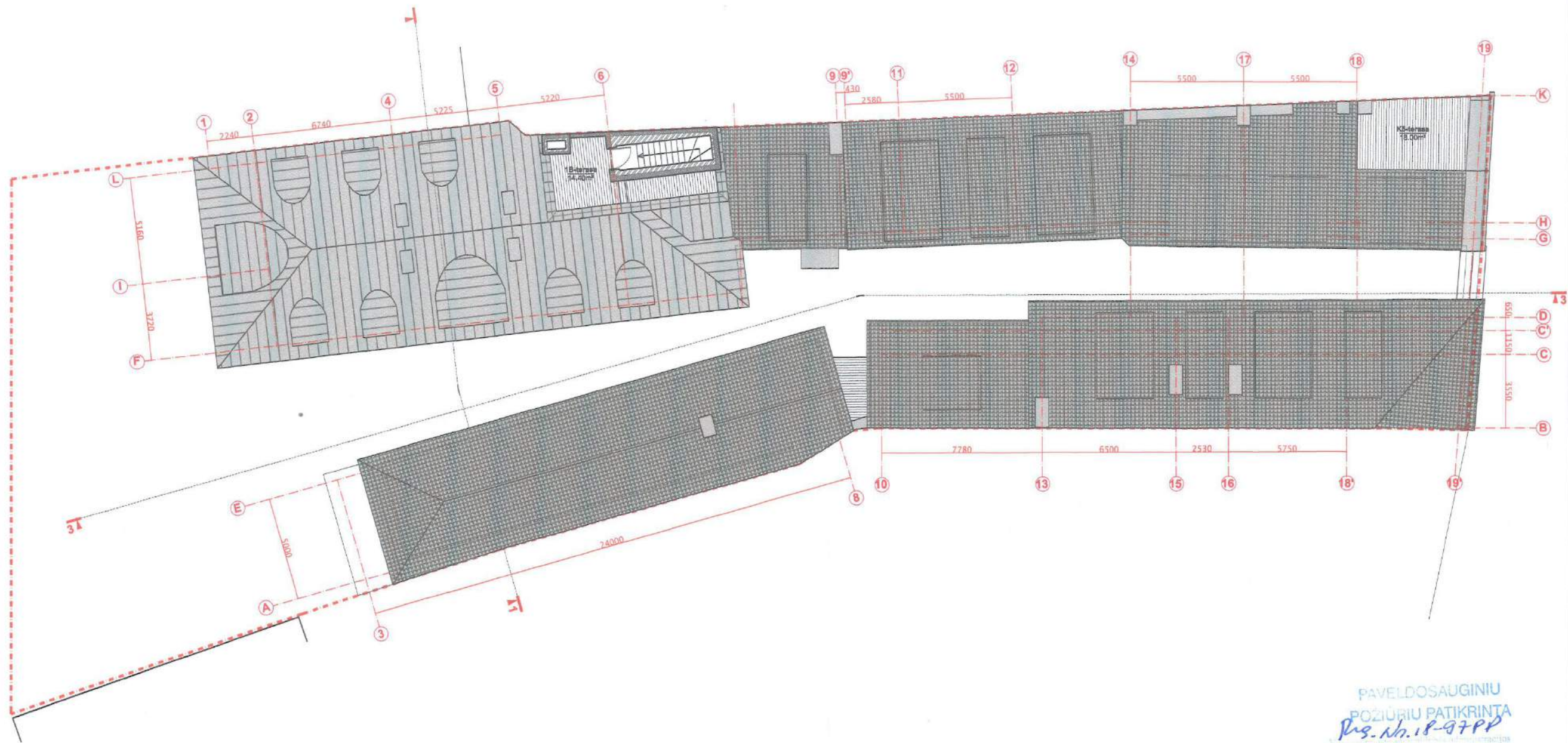

**STOGO PLANAS**

K5 Terasa 18.00m<sup>2</sup>  
 1B Terasa 14.40m<sup>2</sup>

PAVELDOSAUGINIU  
 POZIURIU PATIKRINTA  
 Pns. Nr. 18-97PP  
 DDm  
 8 0411

Atestato Nr.:		 <b>UAB "RENOVA"</b> Gedimino pr. 16 LT-01119 Vilnius Tel. (370-5)212 43 45 Fax. (370-5)262 48 14 e-mail: renova@renova.lt		PREKYBINIO PASTATO UŽUPIO G. 24 VILNIUJE, REKONSTRAVIMO PROJEKTAS PASTATŲ KOMPLEKSO (42229) RESTAURAVIMO PROJEKTAS Vilniaus senamiestis unik. obj. kodas 16073 Senojo miesto vieta su priemėsčiais unik. obj. kodas 25504	
AM	KPD			Brėžinio pavadinimas:	
A1143	3548	PV	S.Baublys	Stogo planas M 1:200	
PP		Užsakovas: UAB "Meno skersvėjis"		Lapas	Lapų



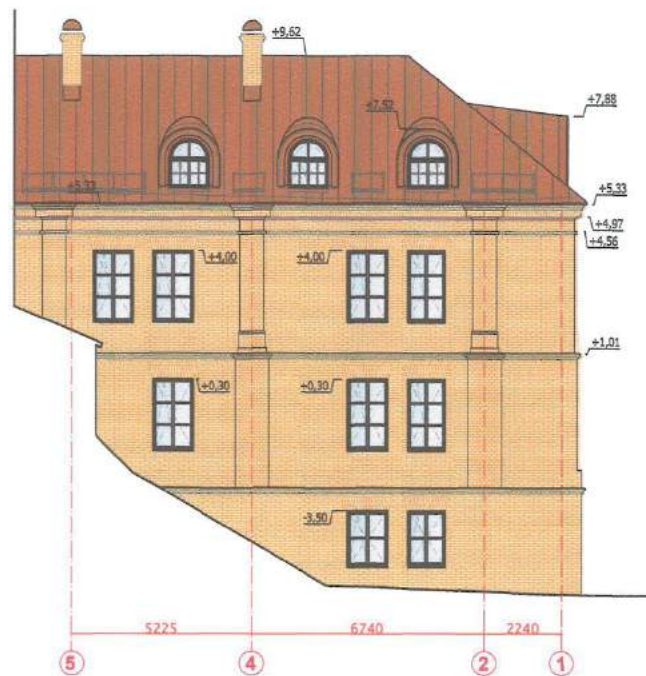

PATIKRINTA  
Kultūros paveldo departamento prie  
Kultūros ministerijos Vilniaus skyriaus  
vyriausioji specialistė  
Anželika Zdanavičienė  
20...m. ....mėn. ....a. Nr. ....  
Žemės ūkio ir žuikų ūkio  
kūltūri archeologiniai tyrimai

PAVELDOSAUGINIŲ  
POŽIŪRIŲ PATIKRINTA  
Pus. Nr. 11-97PP  
D. 104/M

- Gelsva spalva- šviesi tinkuojama, dažoma
- Balta spalva tinkuojama, dažoma
- Pilkšva spalva tinkuojama, dažoma
- Permūrijami fasadai iš naujų specialiai gaminamų molio plytų
- Molio čerpės s tipo rausvos spalvos
- Classic tipo skarda, spalva RAL 8004
- Mediniai langų ir durų rėmai tamsiai ruda spalva RAL 8017

PASTABOS: fasadų tinkavimas pagal Antro (42231) ir Trečio (42232) pastatų vertingąsias savybes (P fasado tinko tipas); fasadų apdailos medžiagos parinktos pagal teritorijos rytų dalyje buvusių pastatų apdailas; fasadų dažymas tikslinamas pagal spalvinio sprendimo projektą.

Atestato Nr.:		 <b>UAB "RENOVA"</b> Gedimino pr. 16 LT-01119 Vilnius Tel. (370-5)212 43 45 Fax. (370-5)262 46 14 e-mail: renova@renova.lt		PREKYBINIO PASTATO UŽUPIO G. 24 VILNIUJE, REKONSTRAVIMO PROJEKTAS PASTATŲ KOMPLEKSO (42229) RESTAURAVIMO PROJEKTAS Vilniaus senamiestis unik. obj. kodas 16073 Senojo miesto vieta su priemiesčiais unik. obj. kodas 25504	
AM	KPD				
A1143	3548	PV	S. Baublys	Brėžinio pavadinimas:	
				Fasadai tarp ašių 1-19 ir 5-1 M 1:200	
PP		Užsakovas: UAB "Meno skersvėjis"		Lapas	Lapų



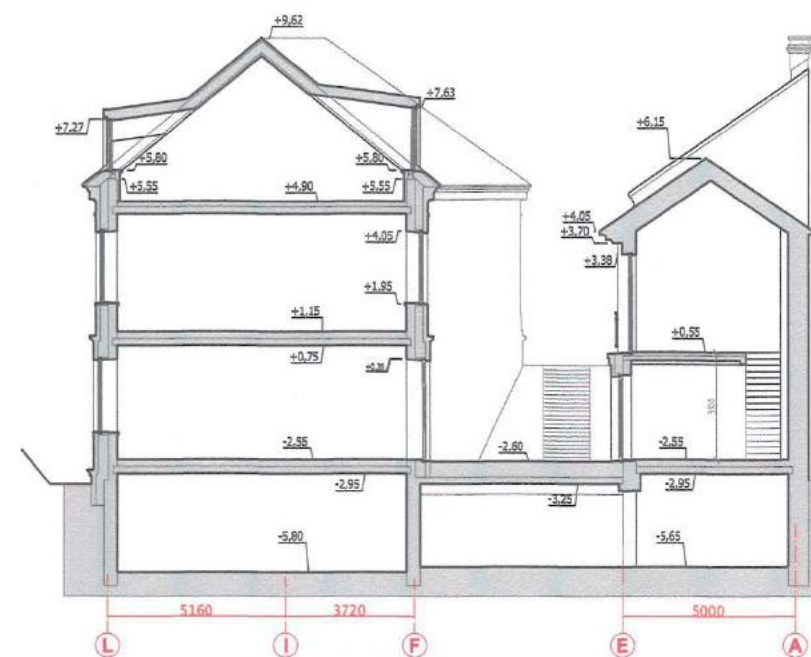

Pjūvis 1-1







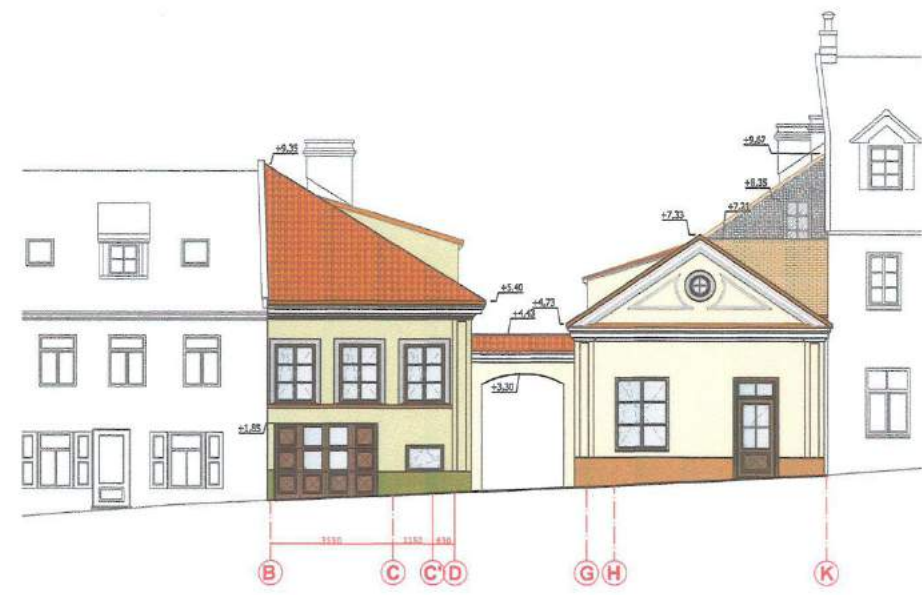

- Permūrijami fasadai iš naujų specialiai gaminamų molio plytų
- Gelsvų klinkerinių plytų mūras rievėtas
- Molio čerpės S tipo rausvos spalvos
- Classic tipo skarda, spalva RAL 8004
- Mediniai langų ir durų rėmai tamsiai ruda spalva RAL 8017

PAVELDOSAUGINIU  
POŽIŪRIU PATIKRINTA  
Pug. Nr. 18-97 PP  
Administracijos  
Paveldosaugos skyriaus vedėjas  
D. Daunoras  
8 04 11

Atestato Nr.:		<b>UAB "RENOVA"</b> Gedimino pr. 16 LT-01119 Vilnius Tel. (370-5)212 43 45 Fax. (370-5)262 48 14 e-mail.: renova@renova.lt	PREKYBINIO PASTATO UŽUPIO G. 24 VILNIUJE, REKONSTRAVIMO PROJEKTAS PASTATŲ KOMPLEKSO (42229) RESTAURAVIMO PROJEKTAS Vilniaus senamiestis unik. obj. kodas 16073 Senojo miesto vieta su priemiesčiais unik. obj. kodas 25504	
AM	KPD		Brėžinio pavadinimas:	
A1143	3548	PV	S. Baublys	Laida
				Fasadai tarp ašių L-F ir E-A. Pjūvis 1-1 M 1:200
PP	Užsakovas: UAB "Meno skersvėjis"			Lapas Lapų





- |  |  |
|--|--|
|  žalsva spalva-tinkuojama, dažoma         |  Gelsvų klinterinių plytų mūras rievėtas                   |
|  Gelsva spalva- šviesi tinkuojama, dažoma |  Molio čerpės s tipo rausvos spalvos                       |
|  Balta spalva tinkuojama, dažoma          |  Classic tipo skarda, tamsiai pilka spalva                 |
|  Pilkšva spalva tinkuojama, dažoma        |  Mediniai langų ir durų rėmai tamsiai ruda spalva RAL 8017 |

PASTABOS: fasadų tinkavimas pagal Antro (42231) ir Trečio (42232) pastatų vertingąsias savybes (P fasado tinko tipas); fasadų apdailos medžiagos parinktos pagal teritorijos vakarų dalyje buvusių pastatų apdailas; fasadų dažymas tikslinamas pagal spalvinio sprendimo projektą.

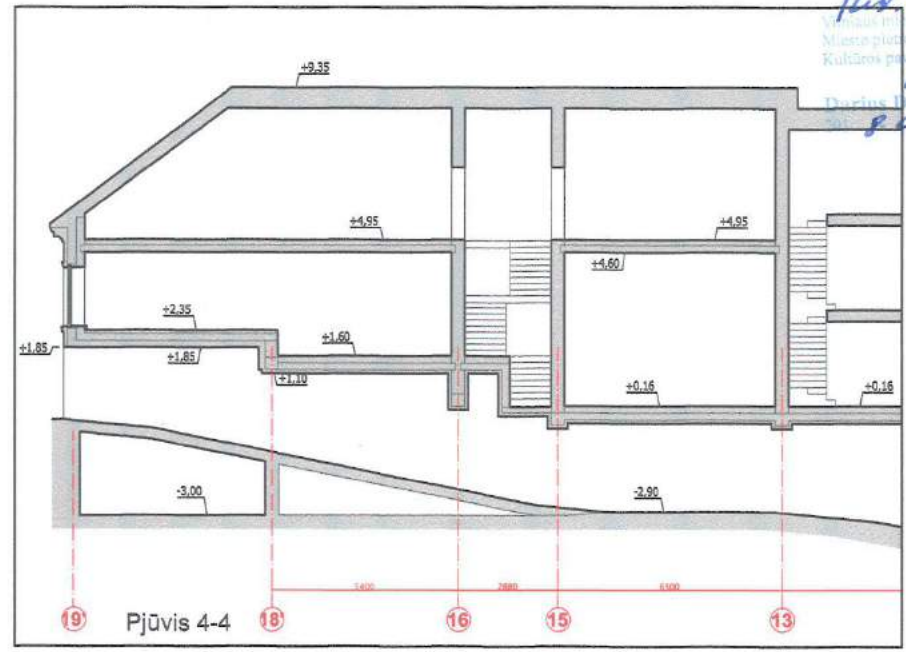

PAVELDOSAUGINIO  
POŽIŪRIŲ PATIKRINTA  
Puz. Nr. 18-97PP  
Miesto planavimo ir statybos administracijos  
Miesto planavimo departamento  
Kultūros paveldo apsaugos skyriaus vedėjas  
Darius Traunoras  
8.04.21

Atestato Nr.:		 UAB "RENOVA" Gedimino pr. 16 LT-01119 Vilnius Tel. (370-5)212 43 45 Fax. (370-5)262 48 14 e-mail.: renova@renova.lt		PREKYBINIO PASTATO UŽUPIO G. 24 VILNIUJE, REKONSTRAVIMO PROJEKTAS PASTATŲ KOMPLEKSO (42229) RESTAURAVIMO PROJEKTAS Vilniaus senamiestis unik. obj. kodas 16073 Senjojo miesto vieta su priemiesčiais unik. obj. kodas 25504	
AM	KPD			Brėžinio pavadinimas:	
A1143	3548	PV	S.Baublys	Fasadai tarp ašių 19-3 ir B-K. Pjūvis 4-4 M 1:200	
PP				Užsakovas: UAB "Meno skersvėjis"	Lapas Lapų



Pagal statinio dalinės ekspertizės akto Nr. E15-09 (dalis konstrukcijos 2015m. VGTU) statinio techninės būklės įvertinimą, numatomas fasadų permūrijimas pagal atliktus fotogrametrinius apmatavimus iš naujų, specialiai gaminamų plytų.

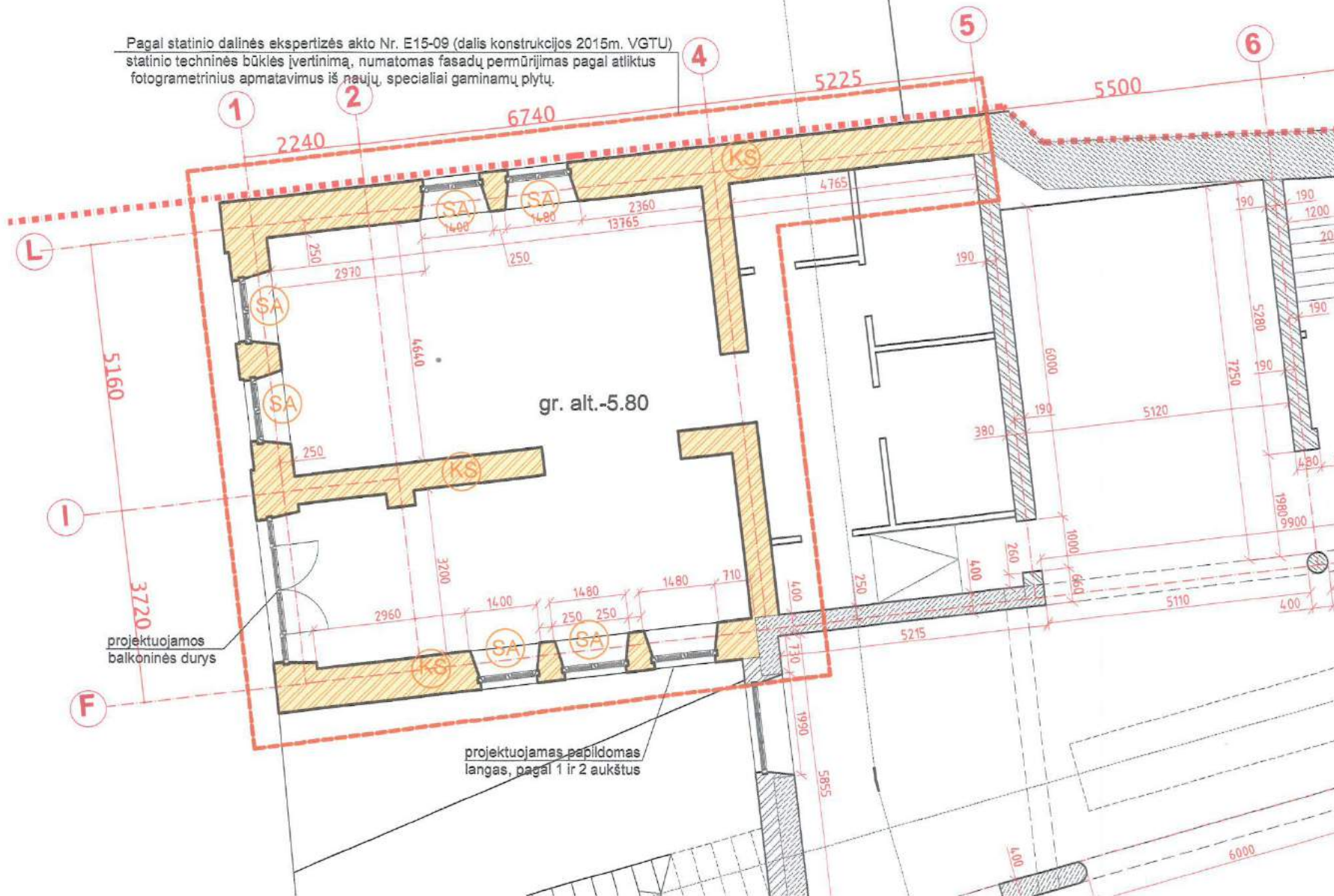

Pastatų komplekso pirmo pastato (42230) vertingosios savybės:

- 1.1.1. aukštis ir/ar aukštingumas - du aukštai su pastoge, pusrūsiu cokoliniame aukšte
- 1.1.2. tūrinė erdvinė kompozicija - stačiakampio plano;

- (SF) stogo forma - keturšlaitė;
- (SD) stogo dangos medžiaga ar jos tipas - skardos lakštų su vertikaliomis sujungimo siūlėmis stogo dangos tipas;
- (SE) stogo elementai - medinės konstrukcijos skarda dengtų arkinių šviesiangių tipas;
- (KS) 1.1.3. kapitalinės sienos - kapitalinių sienų tinklas;
- (SA) sienų angos - stačiakampės ir arkinių sąramų langų ir durų angos;
- (N) segmentinės sąramos pusiau apvali niša pastato antrame aukšte;
- (FD) 1.1.4. fasadų architektūros tūrinės detalės - pagrindinio įėjimo betoninių laiptų tipas;
- (FA) fasado apdaila ir puošyba - profiliuoti tarpaukštiniai karnizai; profiliuoti pastogės karnizai pastato perimetru; iš plytų suformuotos mentės ir piliastrai pastato Š, R ir V fasaduose bei kampuose;
- (MF) 1.1.5. konstrukcijos - lauko akmenų mūro pamatas;
- (KS) sienos - plytų mūro kapitalinių sienų tipas;
- (SK) stogo konstrukcija - medinės gegninės stogo konstrukcijos tipas;
- (L) stalių ir kitų medžiagų gaminiai - medinių langų rėmų konstrukcijos ir skaidymo tipai.

Sutartiniai žymėjimai

- ) keraminių plytų mūras (permūrijamos kap.sienos, fasadai)
- keraminių plytų mūras
- monolintinis g/b (stiprinami, naujai įrengiami pamatai)

Atestato Nr.:				PREKYBINIO PASTATO UŽUPIO G. 24 VILNIUJE, REKONSTRAVIMO PROJEKTAS	
		Gedimino pr. 16 LT-01119 Vilnius Tel. (370-5)212 43 45 Fax. (370-5)282 48 14 e-mail.: renova@renova.lt		PASTATŲ KOMPLEKSO (42229) RESTAURAVIMO PROJEKTAS	
AM	KPD			Vilniaus senamiestis unik. obj. kodas 16073	
				Senjojo miesto vieta su priemiesčiais unik. obj. kodas 25504	
A1143	3548	PV	S.Baublys	Brėžinio pavadinimas:	Laida
				Restauruojamo pastatų komplekso pirmas namas (42230)	
				Pusrūsių planas M 1:100	
PP	Užsakovas: UAB "Meno skersvėjis"			Lapas	Lapų



Pagal statinio dalinės ekspertizės akto Nr. E15-09 (dalis konstrukcijos 2015m. VGTU) statinio techninės būklės įvertinimą, numatomas fasadų permūrijimas pagal atliktus fotogrametrinius apmatavimus iš naujų, specialiai gaminamų plytų.

Pastatų komplekso pirmo pastato (42230) vertingosios savybės:

- 1.1.1. aukštis ir/ar aukštingumas - du aukštai su pastoge, pusrūsiu cokoliniame aukšte
- 1.1.2. tūrinė erdvinė kompozicija - stačiakampio plano;

- (SF) stogo forma - keturšlaitė;
- (SD) stogo dangos medžiaga ar jos tipas - skardos lakštų su vertikaliomis iškilimais sujungimo siūlėmis stogo dangos tipas;
- (SE) stogo elementai - medinės konstrukcijos skarda dengtų arkinių švieslangių tipas;
- (KS) 1.1.3. kapitalinės sienos - kapitalinių sienų tinklas;
- (SA) sienų angos - stačiakampės ir arkinių sąramų langų ir durų angos;
- (N) segmentinės sąramos pusiau apvali niša pastato antrame aukšte;
- (FID) 1.1.4. fasadų architektūros tūrinės detalės - pagrindinio įėjimo betoninių laiptų tipas;
- (FA) fasado apdaila ir puošyba - profiliuoti tarpaukštiniai karnizai; profiliuoti pastogės karnizai pastato perimetru; iš plytų suformuotos mentės ir piliastrai pastato Š, R ir V fasaduose bei kampuose;
- (MP) 1.1.5. konstrukcijos - lauko akmenų mūro pamatas;
- (KS) sienos - plytų mūro kapitalinių sienų tipas;
- (SK) stogo konstrukcija - medinės gegnės stogo konstrukcijos tipas;
- (L) stalių ir kitų medžiagų gaminiai - medinių langų rėmų konstrukcijos ir skaidymo tipai.

PAVELDOSAUGINIŲ  
POŽIŪRIŲ PATIKRINTA  
2023.11.18-9700  
Miesto plėtros departamento  
Kultūros paveldo apsaugos skyriaus vedėjas  
Darius Daunoras  
2023.11.18

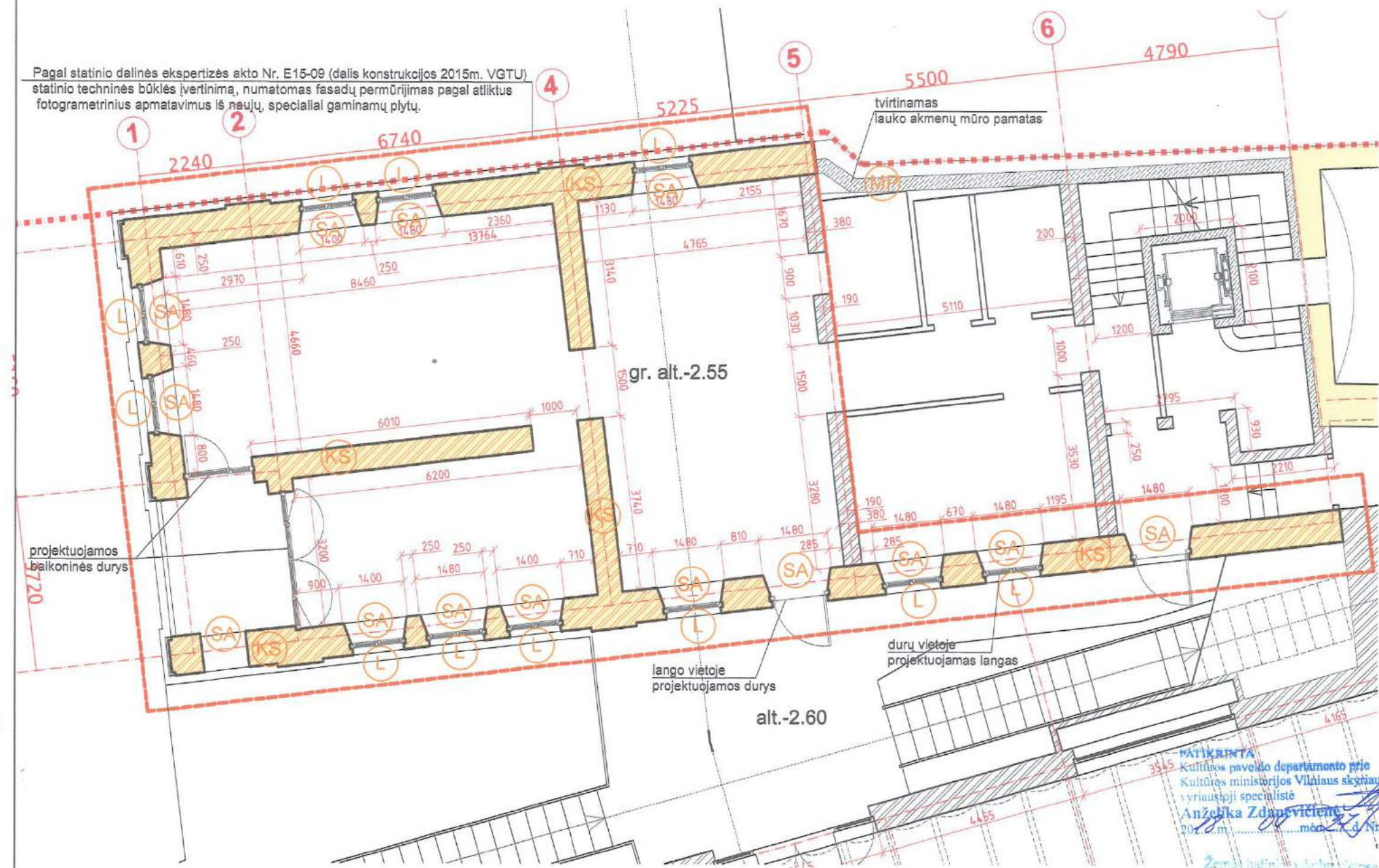

Sutartiniai žymėjimai

- keraminių plytų mūras (permūrijamas kap.sienos, fasadai)
- keraminių plytų mūras
- monolitinis g/b (stiprinami, naujai įrengiami pamatai)

PATIKRINTA  
Kultūros paveldo departamento prie  
Kultūros ministerijos Vilniaus skyriaus  
vyriausioji specialistė  
Anžetika Zdanavičienė  
2023.11.18  
Žemės ūkio, žuivienės  
būklės architekto tyrimai

Atestato Nr.:		<b>UAB "RENOVA"</b> Gedimino pr. 16 LT-01119 Vilnius Tel. (370-5)212 43 45 Fax. (370-5)262 48 14 e-mail: renova@renova.lt		PREKYBINIO PASTATO UŽUPIO G. 24 VILNIUJE, REKONSTRAVIMO PROJEKTAS PASTATŲ KOMPLEKSO (42229) RESTAURAVIMO PROJEKTAS Vilniaus senamiestis unik. obj. kodas 16073 Senojo miesto vieta su priemėsčiais unik. obj. kodas 25504	
AM	KPD			Brėžinio pavadinimas:	
A1143	3548	PV	S.Baublys	Restauruojamo pastatų komplekso pirmas namas (42230) Cokolinio a. planas M 1:100	Laida
PP	Užsakovas: UAB "Meno skersvėjis"			Lapas	Lapų



Pagal statinio dalinės ekspertizės akto Nr. E15-09 (dalis konstrukcijos 2015m. VGTU) statinio techninės būklės įvertinimą, numatomas fasadų permūrijimas pagal atliktus fotogrametrinius apmatavimus iš naujų, specialiai gamintų plytų.

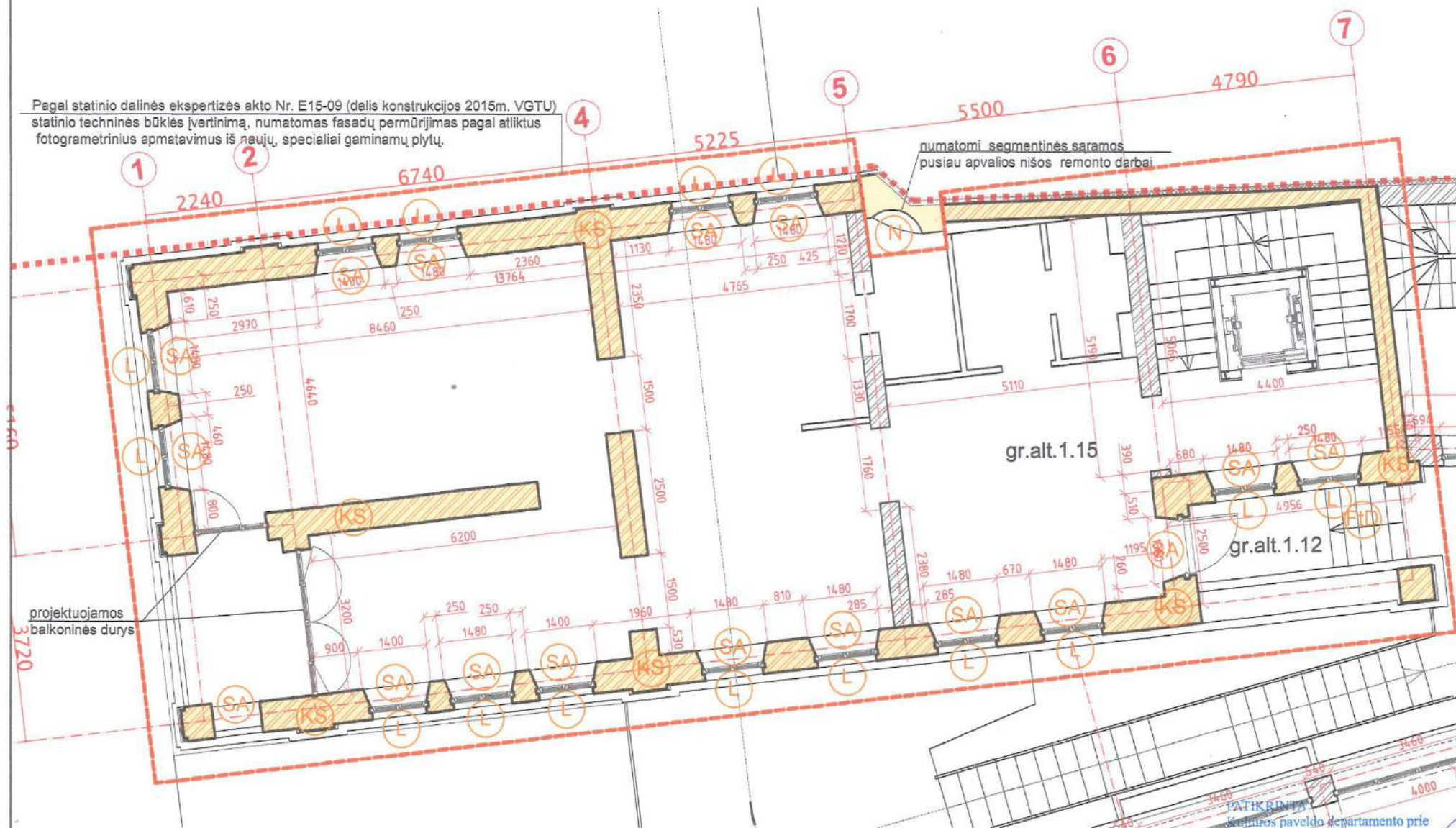

Pastatų komplekso pirmo pastato (42230) vertingosios savybės:  
 1.1.1. aukštis ir/ar aukštingumas - du aukštai su pastoge, pusrūsiu cokoliniame aukšte  
 1.1.2. tūrinė erdvinė kompozicija - stačiakampio plano;

- (SF) stogo forma - keturšlaitė;
- (SD) stogo dangos medžiaga ar jos tipas - skardos lakštų su vertikaliomis iškilimais sujungimo siūlėmis stogo dangos tipas;
- (SE) stogo elementai - medinės konstrukcijos skarda dengtų arkinių švieslangių tipas;
- (KS) 1.1.3. kapitalinės sienos - kapitalinių sienų tinklas;
- (SA) sienų angos - stačiakampės ir arkinių sąramų langų ir durų angos;
- (N) segmentinės sąramos pusiau apvalios niša pastato antrame aukšte;
- (FID) 1.1.4. fasadų architektūros tūrinės detalės - pagrindinio įėjimo betoninių laiptų tipas;
- (FA) fasado apdaila ir puošyba - profiliuoti tarpaukštiniai karnizai; profiliuoti pastogės karnizai pastato perimetru; iš plytų suformuotos mentės ir piliastrai pastato Š, R ir V fasaduose bei kampuose;
- (MF) 1.1.5. konstrukcijos - lauko akmenų mūro pamatas;
- (KS) sienos - plytų mūro kapitalinių sienų tipas;
- (SK) stogo konstrukcija - medinės gegninės stogo konstrukcijos tipas;
- (L) stalių ir kitų medžiagų gaminiai - medinių langų rėmų konstrukcijos ir skaidymo tipai.

PAVELDOSAUGINIU  
 POŽIŪRIŲ PATIKRINTA  
 Nr. Ns. 18-998P  
 Kultūros paveldo departamento  
 Kultūros paveldo apsaugos skyriaus vedėjas  
 D. D. D.  
 Darius Daunoras  
 2018.04.11

Sutartiniai žymėjimai

- mūro remonto darbai
- keraminių plytų mūras (permūrijamos kap.sienos, fasadai)
- keraminių plytų mūras
- monolintinis g/b (stiprinami, naujai įrengiami pamatai)

Atestato Nr.:		 <b>UAB "RENOVA"</b> Gedimino pr. 16 LT-01119 Vilnius Tel. (370-5)212 43 45 Fax. (370-5)262 48 14 e-mail.: renova@renova.lt		PREKYBINIO PASTATO UŽUPIO G. 24 VILNIUJE, REKONSTRAVIMO PROJEKTAS PASTATŲ KOMPLEKSO (42229) RESTAURAVIMO PROJEKTAS Vilniaus senamiestis unik. obj. kodas 16073 Senojo miesto vieta su priemiesčiais unik. obj. kodas 25504	
AM	KPD				
A1143	3548	PV	S.Baublys	Brėžinio pavadinimas:	
				Restauruojamo pastatų komplekso pirmas namas (42230)	
				Pirmo a. planas M 1:100	
PP		Užsakovas: UAB "Meno skersvėjis"		Lapas	Lapų



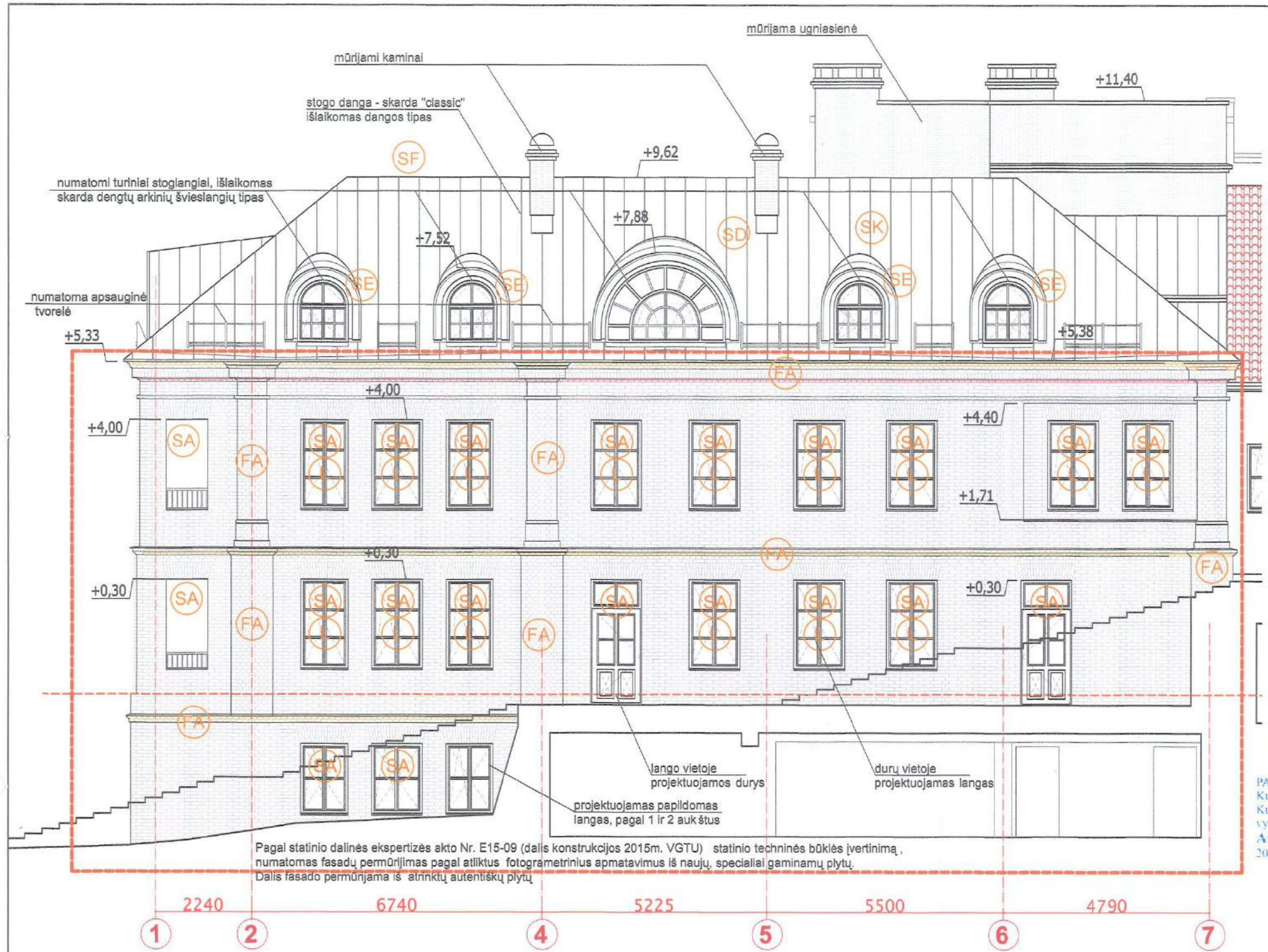

- Pastatų komplekso pirmo pastato (42230) vertingosios savybės:**
- 1.1.1. aukštis ir/ar aukštingumas - du aukštai su pastoge, pusrūsiu cokoliniame aukšte
  - 1.1.2. tūrinė erdvinė kompozicija - stačiakampio plano;
  - SF - stogo forma - keturšlaitė;
  - SD - stogo dangos medžiaga ar jos tipas - skardos lakštų su vertikaliomis iškilimais sujungimo siūlėmis stogo dangos tipas;
  - SE - stogo elementai - medinės konstrukcijos skarda dengtų arkinių švieslančių tipas;
  - KS - 1.1.3. kapitalinės sienos - kapitalinių sienų tinklas;
  - SA - sienų angos - stačiakampės ir arkinių sąramų langų ir durų angos;
  - N - segmentinės sąramos pusiau apvali niša pastato antrame aukšte;
  - FID - 1.1.4. fasadų architektūros tūrinės detalės - pagrindinio įėjimo betoninių laiptų tipas;
  - FA - fasado apdaila ir puošyba - profiliuoti tarpaukštiniai karnizai; profiliuoti pastogės karnizai pastato perimetrui; iš plytų suformuotos mentės ir piliastrai pastato Š, R ir V fasaduose bei kampuose;
  - MP - 1.1.5. konstrukcijos - lauko akmenų mūro pamatas;
  - KS - sienos - plytų mūro kapitalinių sienų tipas;
  - SK - stogo konstrukcija - medinės gegninės stogo konstrukcijos tipas;
  - L - stalių ir kitų medžiagų gaminiai - medinių langų rėmų konstrukcijos ir skaidymo tipai.

PATIKRINTA Kultūros paveldo departamento prie Kultūros ministerijos Vilniaus skyriaus vyriausioji specialistė Anželika Zdanavičiūtė 2022 m. 04 mėn. 20 d. Nr. 11099. Nr. 18-97PP

PAVELDOSAUGINIU POŽIŪRIU PATIKRINTA Miesto plėtros departamento Kultūros paveldo apsaugos skyriaus vedėjas Darius Daunoras 2022 04 21 80411

Pagal statinio dalinės ekspertizės akto Nr. E15-09 (dalis konstrukcijos 2015m. VGTU) statinio techninės būklės įvertinimą, numatomas fasadų permūrijimas pagal atliktus fotogrametrinius apmatavimus iš naujų, specialiai gaminamų plytų. Dalis fasado permūrijama iš atrinktų autentiskų plytų.

Pastabos: projektuojami 1 ir 2 aukšto langų gaminiai išlaikant medžiagiškumą, skaidymo, konstrukcijos ir varstymo tipą, rūšio ir pastogės langų gaminiai projektuojami pagal 1 ir 2a langų medžiagiškumą, konstrukcijos ir varstymo tipą.

Atestato Nr.:		<b>UAB "RENOVA"</b> Gedimino pr. 16 LT-01119 Vilnius Tel. (370-5)212 43 45 Fax. (370-5)262 48 14 e-mail: renova@renova.lt	PREKYBINIO PASTATO UŽUPIO G. 24 VILNIUJE, REKONSTRAVIMO PROJEKTAS PASTATŲ KOMPLEKSO (42229) RESTAURAVIMO PROJEKTAS Vilniaus senamiestis unik. obj. kodas 16073 Senojo miesto vieta su priemiesčiais unik. obj. kodas 25504	
AM	KPD		Brėžinio pavadinimas:	
A1143	3548	PV	S.Baublys	Restauruojamo pastatų komplekso pirmas namas (42230) Vakarinis fasadas (tarp ašių 1-7) M 1:100
PP	Užsakovas: UAB "Meno skersvėjis"			Lapas Lapų



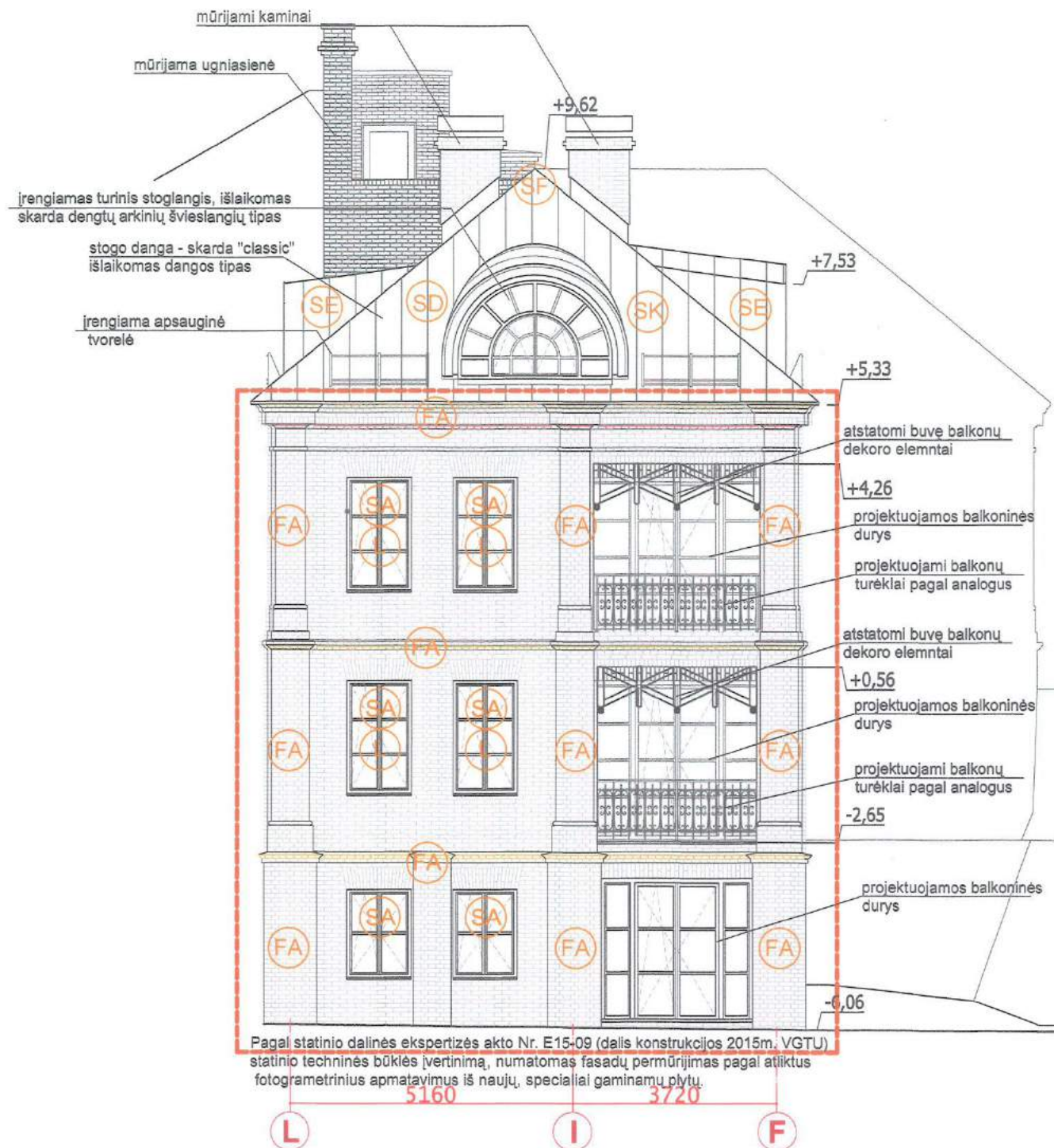

Pastabos: projektuojami 1 ir 2 aukšto langų gaminiai išlaikant medžiagiškumą, skaidymo, konstrukcijos ir varstymo tipą, rūšio ir pastogės langų gaminiai projektuojami pagal 1 ir 2a langų medžiagiškumą, konstrukcijos ir varstymo tipą.

Pastatų komplekso pirmo pastato (42230) vertingosios savybės:  
 1.1.1. aukštis ir/ar aukštingumas - du aukštai su pastoge, pusrūsiu cokoliniame aukšte  
 1.1.2. tūrinė erdvinė kompozicija - stačiakampio plano;

- (SF) stogo forma - keturšlaitė;
- (SD) stogo dangos medžiaga ar jos tipas - skardos lakštų su vertikaliomis iškilimais sujungimo siūlėmis stogo dangos tipas;
- (SE) stogo elementai - medinės konstrukcijos skarda dengtų arkinių švieslangių tipas;
- (KS) 1.1.3. kapitalinės sienos - kapitalinių sienų tinklas;
- (SA) sienų angos - stačiakampės ir arkinių sąramų langų ir durų angos;
- (N) segmentinės sąramos pusiau apvali niša pastato antrame aukšte;
- (FID) 1.1.4. fasadų architektūros tūrinės detalės - pagrindinio įėjimo betoninių laiptų tipas;
- (FA) fasado apdaila ir puošyba - profiliuoti tarpaukštiniai karnizai; profiliuoti pastogės karnizai pastato perimetru; iš plytų suformuotos mentės ir piliastrai pastato Š, R ir V fasaduose bei kampuose;
- (MP) 1.1.5. konstrukcijos - lauko akmenų mūro pamatas;
- (KS) sienos - plytų mūro kapitalinių sienų tipas;
- (SK) stogo konstrukcija - medinės gegnės stogo konstrukcijos tipas;
- (L) stalių ir kitų medžiagų gaminiai - medinių langų rėmų konstrukcijos ir skaidymo tipai.

PAVELDOSAUGINIU POŽIŪRIU PATIKRINTA

PATIKRINTA  
 Kultūros paveldo departamento prie Kultūros ministerijos Vilniaus skyriaus vyriausioji specialistė  
 Anžgelika Zdanavičienė  
 2015 m. .... mėn. .... d. Nr. ....  
 Puz. lks. 18-97 PP  
 Daugėlis Daunoras  
 8 04 11

Atestato Nr.:		<b>UAB "RENOVA"</b> Gedimino pr. 16 LT-01119 Vilnius Tel. (370-5)212 43 46 Fax. (370-5)262 48 14 e-mail.: renova@renova.lt	<b>PREKYBINIO PASTATO UŽUPIO G. 24 VILNIUJE, REKONSTRAVIMO PROJEKTAS</b> <b>PASTATŲ KOMPLEKSO (42229) RESTAURAVIMO PROJEKTAS</b> Vilniaus senamiestis unik. obj. kodas 16073 Senojo miesto vieta su priemiestčiais unik. obj. kodas 25504	
AM	KPD		Brėžinio pavadinimas:	
A1143	3548	PV	S.Baublys	Restauruojamo pastatų komplekso pirmas namas (42230) Šiaurinis fasadas (tarp ašių L-F) M 1:100
PP		Užsakovas: UAB "Meno skersvėjis"		Lapas Lapų



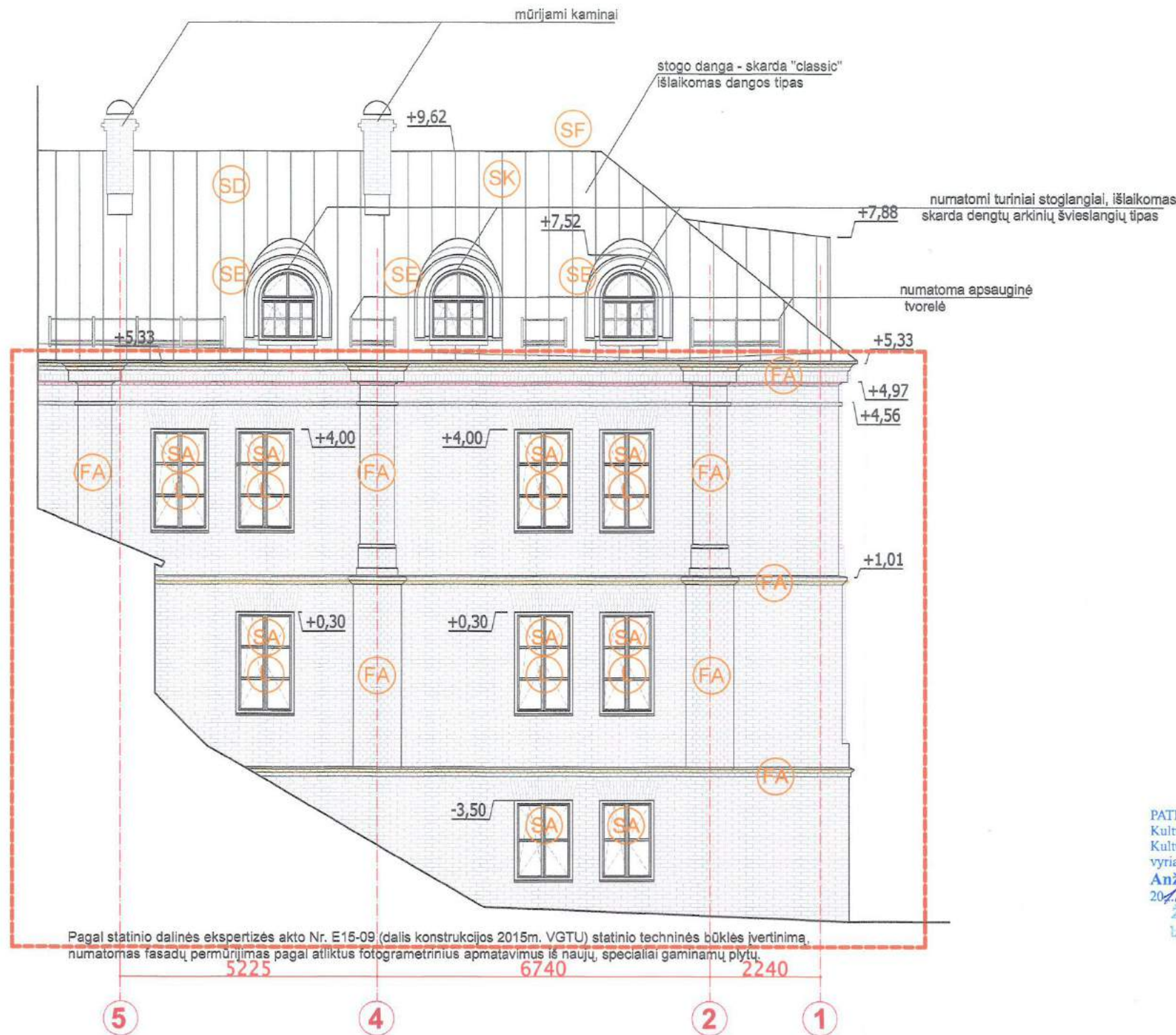

Pastatų komplekso pirmo pastato (42230) vertingosios savybės:  
 1.1.1. aukštis ir/ar aukštingumas - du aukštai su pastoge, pusrūsiu cokoliniame aukšte  
 1.1.2. tūrinė erdvinė kompozicija - stačiakampio plano;

- (SF) stogo forma - keturšlaitė;
- (SD) stogo dangos medžiaga ar jos tipas - skardos lakštų su vertikaliomis iškilėmis sujungimo siūlėmis stogo dangos tipas;
- (SE) stogo elementai - medinės konstrukcijos skarda dengtų arkinių švieslančių tipas;
- (KS) 1.1.3. kapitalinės sienos - kapitalinių sienų tinklas;
- (SA) sienų angos - stačiakampės ir arkinių sąramų langų ir durų angos;
- (N) segmentinės sąramos pusiau apvali niša pastato antrame aukšte;
- (FID) 1.1.4. fasadų architektūros tūrinės detalės - pagrindinio įėjimo betoninių laiptų tipas;
- (FA) fasado apdaila ir puošyba - profiliuoti tarpaukštiniai karnizai; profiliuoti pastogės karnizai pastato perimetrui; iš plytų suformuotos mentės ir piliastrai pastato Š, R ir V fasaduose bei kampuose;
- (MP) 1.1.5. konstrukcijos - lauko akmenų mūro pamatas;
- (KS) sienos - plytų mūro kapitalinių sienų tipas;
- (SK) stogo konstrukcija - medinės gegninės stogo konstrukcijos tipas;
- (L) stalių ir kitų medžiagų gaminiai - medinių langų rėmų konstrukcijos ir skaidymo tipai.

**PATIKRINTA**

Kultūros paveldo departamento prie Kultūros ministerijos Vilniaus skyriaus vyriausioji specialistė  
**Anželika Zdanavičienė**  
 2018 m. .... mėn. .... d. Nr. ....

Žemės ūkio ir žuikų ūkio ministerijos  
 būklės archyvo departamentas

**PAVELDOSAUGINIU**

**POŽIŪRIŲ PATIKRINTA**

**18.10.18-97PP**

Ministerijos administracijos

Kultūros paveldo apsaugos skyriaus vedėjas

**Darius Daunoras**

2018 10 11

Pagal statinio dalinės ekspertizės akto Nr. E15-09 (dalis konstrukcijos 2015m. VGTU) statinio techninės būklės įvertinimą, numatomas fasadų permūrijimas pagal atliktus fotogrametrinius apmatavimus iš naujų, specialiai gaminamų plytų.

Pastabos: projektuojami 1 ir 2 aukšto langų gaminiai išlaikant medžiagiškumą, skaidymo, konstrukcijos ir varstymo tipą, rūšio ir pastogės langų gaminiai projektuojami pagal 1 ir 2a langų medžiagiškumą, konstrukcijos ir varstymo tipą.

Atestato Nr.:		<b>UAB "RENOVA"</b> Gedimino pr. 18 LT-01119 Vilnius Tel. (370-5)212 43 45 Fax. (370-5)262 48 14 e-mail: renova@renova.lt		PREKYBINIO PASTATO UŽUPIO G. 24 VILNIUJE, REKONSTRAVIMO PROJEKTAS PASTATŲ KOMPLEKSO (42229) RESTAURAVIMO PROJEKTAS Vilniaus senamiestis unik. obj. kodas 16073 Senjo miesto vieta su priemiesčiais unik. obj. kodas 25504	
AM	KPD			Brėžinio pavadinimas:	
A1143	3548	PV	S.Baublys	Restauruojamo pastatų komplekso pirmas namas (42230) Rytinis fasadas (tarp ašių 5-1) M 1:100	
PP		Užsakovas: UAB "Meno skersvėjis"		Lapas	Lapų



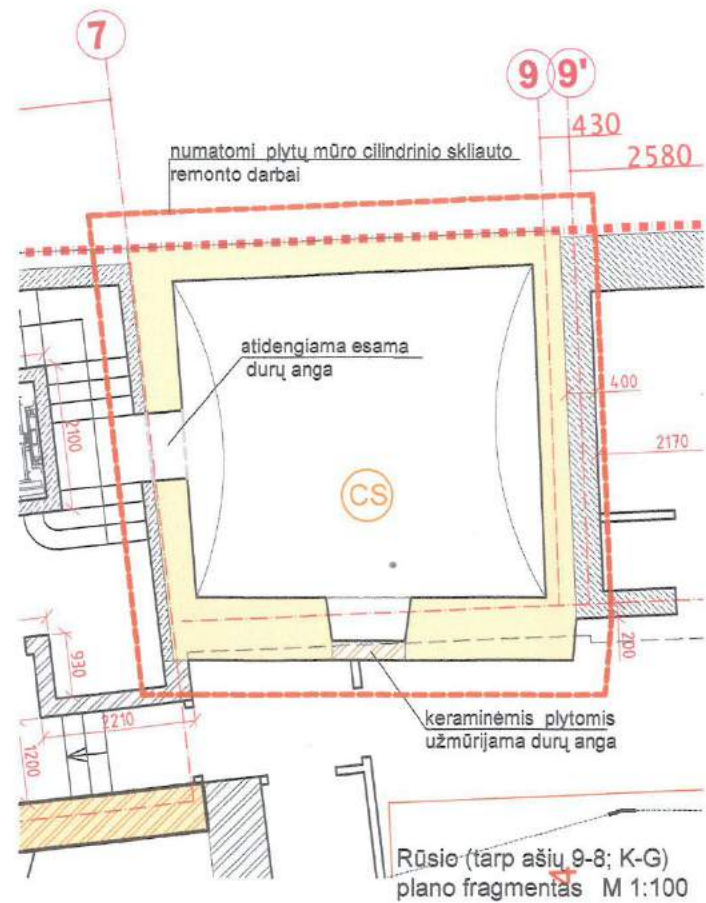

Rūšio (tarp ašių 9-8; K-G) plano fragmentas M 1:100

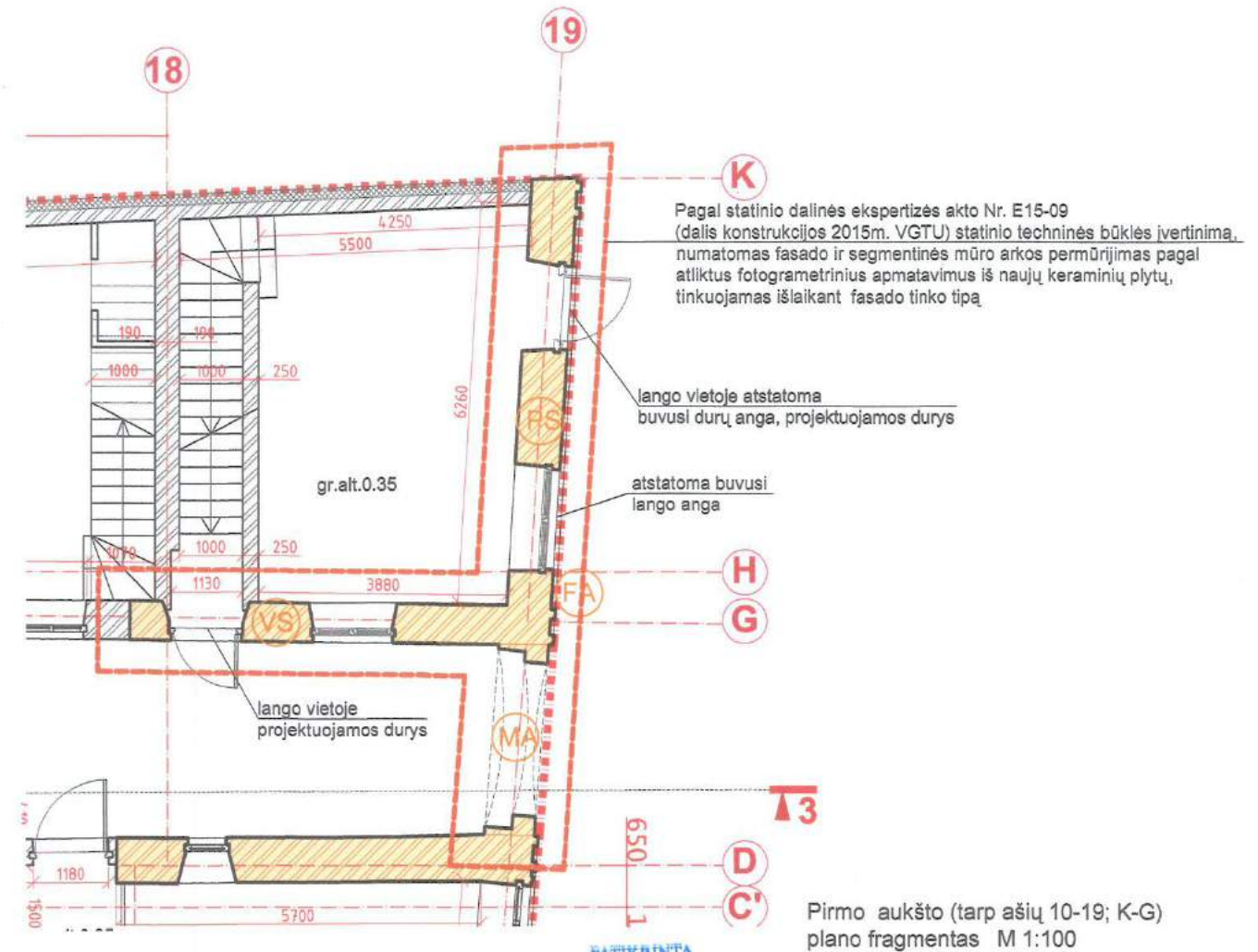

Pagal statinio dalinės ekspertizės akto Nr. E15-09 (dalis konstrukcijos 2015m. VGTU) statinio techninės būklės įvertinimą, numatomas fasado ir segmentinės mūro arkos permūrijimas pagal atliktus fotogrametrinius apmatavimus iš naujų keraminių plytų, tinkuojamas išlaikant fasado tinko tipą.

lango vietoje atstatoma buvusi durų anga, projektuojamos durys

atstatoma buvusi lango anga

Sutartiniai žymėjimai

- mūro remonto darbai
- keraminių plytų mūras (permūrijamos kap.sienos, fasadai)
- keraminių plytų mūras
- monolintinis g/b (stiprinami, naujai įrengiami pamatai)

**PATIKRINTA**  
Kultūros paveldo departamento prie Kultūros ministerijos Vilniaus skyriaus vyriausioji specialistė  
**Anželika Zdanavičienė**  
2012 m. ... mėn. ... d. Nr. ...  
Žemės ūkio ir miškininkų viceministras  
Laimis Andriuskevicius

**PAVELDOSAUGINIU POŽIŪRIU PATIKRINTA**  
2012 m. ... mėn. ... d. Nr. ...  
Miesto planavimo departamento Kultūros paveldo aptarnavimo skyriaus vedėja  
**Darius Daunoras**  
2012 m. ... mėn. ... d.

Atestato Nr.:		<b>UAB "RENOVA"</b> Gedimino pr. 16 LT-01119 Vilnius Tel. (370-5)212 43 45 Fax. (370-5)262 48 14 e-mail: renova@renova.lt		PREKYBINIO PASTATO UŽUPIO G. 24 VILNIUJE, REKONSTRAVIMO PROJEKTAS PASTATŲ KOMPLEKSO (42229) RESTAURAVIMO PROJEKTAS Vilniaus senamiestis unik. obj. kodas 18073 Senjojo miesto vieta su priemiesčiais unik. obj. kodas 25504	
AM	KPD			Brėžinio pavadinimas:	
A1143	3548	PV	S.Baublys	Restauruojamo pastatų komplekso antras namas (42231). Rūšio (tarp ašių 9-8; K-G) ir pirmo aukšto (tarp ašių 10-19; K-G) planų fragmentai M 1:100	Laida
PP	Užsakovas: UAB "Meno skersvėjis"			Lapas	Lapų



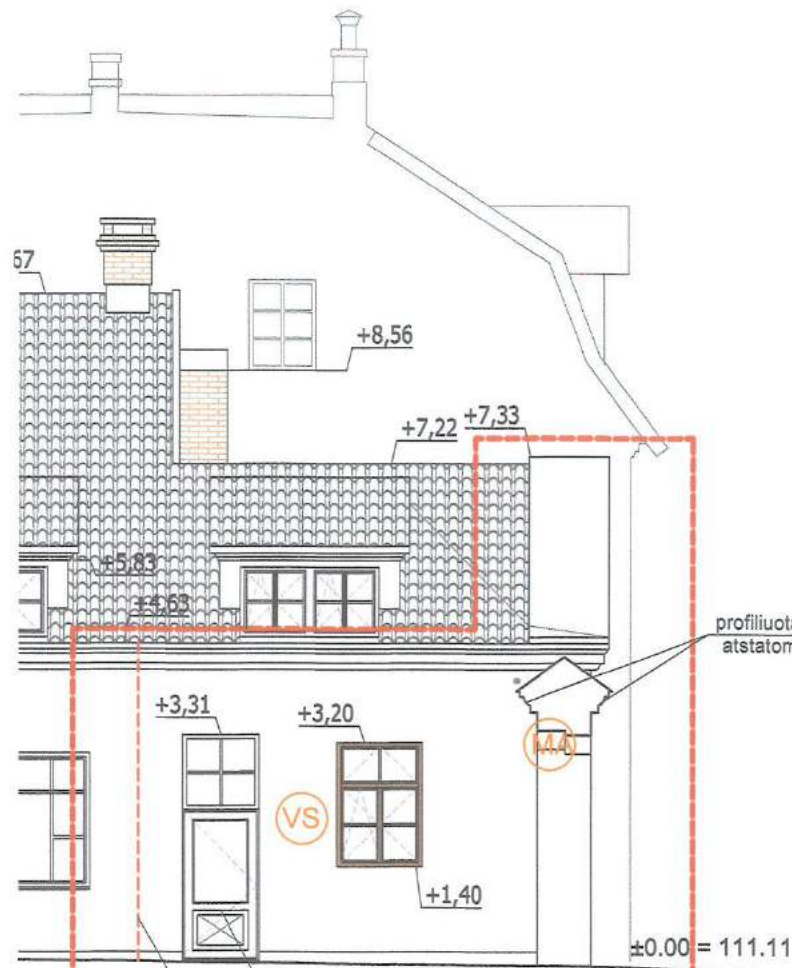

profiluotas arkos kamizas, atstatomas pagal šabloną

lango vietoje projektuojamos durys

V fasado sienos fragmento riba

Pagal statinio dalinės ekspertizės akto Nr. E15-09 (dalis konstrukcijos 2015m. VGTU) statinio techninės būklės įvertinimą numatomas fasado ir segmentinės mūro arkos permūrijimas pagal atliktus fotogrametrinius apmatavimus iš naujų keraminių plytų, tinkuojamas išlaikant fasado tinko tipą

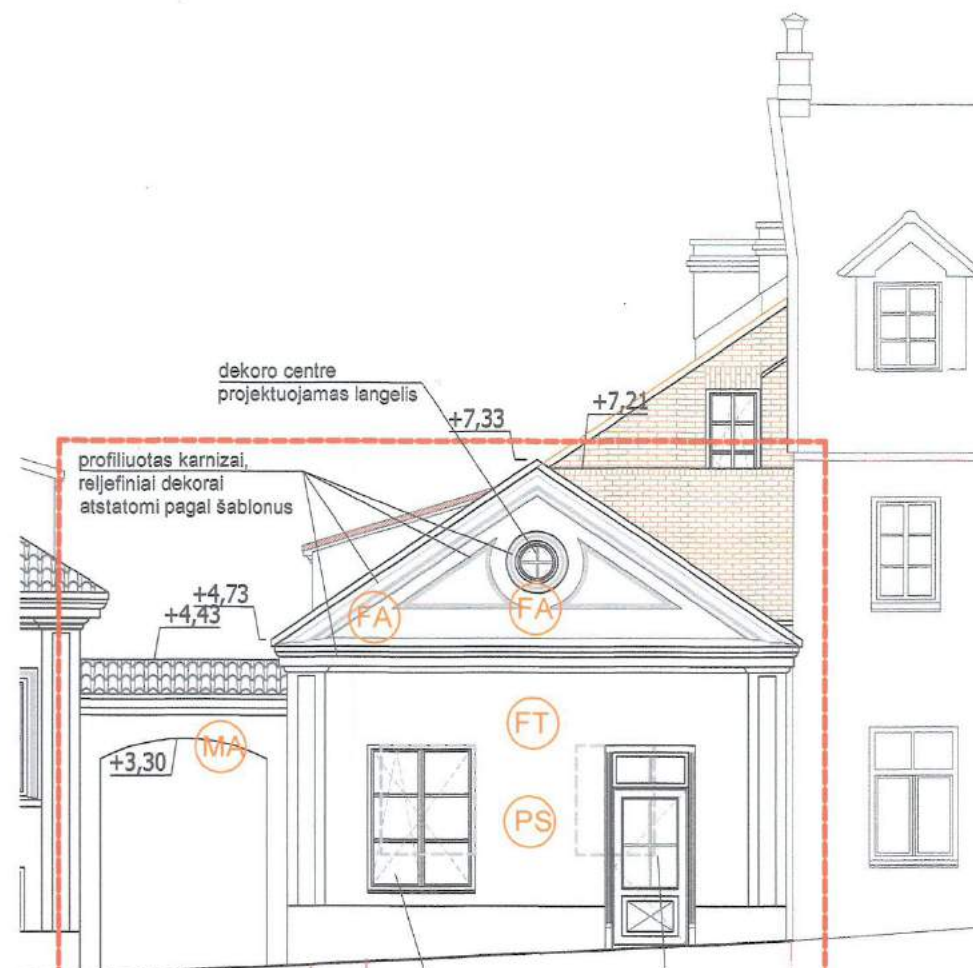

dekoro centre projektuojamas langelis

profiluotas karnizai, reliefiniai dekorai atstatomi pagal šablonus

atstatoma buvusi lango anga

lango vietoje atstatoma buvusi durų anga, projektuojamos durys

Pagal statinio dalinės ekspertizės akto Nr. E15-09 (dalis konstrukcijos 2015m. VGTU) statinio techninės būklės įvertinimą, numatomas fasado ir segmentinės mūro arkos permūrijimas pagal atliktus fotogrametrinius apmatavimus iš naujų keraminių plytų, tinkuojamas išlaikant fasado tinko tipą

PAITIKRINTA  
Kultūros paveldo departamento prie Kultūros ministerijos Vilniaus skyriaus vyriausioji specialistė  
Anželika Zdanavičienė  
2018 m. .... mėn. .... d. Nr. ....

Žemės judėjimo duomenų viešojo palyginimo tyrimai

PAVELDOSAUGINIO POŽIŪRIŲ PATIKRINTA  
Lus. Nr. 18-37PP  
Vilniaus miesto savivaldybės administracijos Miesto planavimo departamento Kultūros paveldo apsaugos skyriaus vedėja  
Darius Dauboras  
2018-04-11

Pastatų komplekso antro pastato (42231) vertingosios savybės:

- 1.1.3. kapitalinės sienos - P fasado kapitalinė siena ir V fasado sienos fragmentai; (PS VS)
- 1.1.4. fasadų architektūros tūrinės detalės - segmentinės sąramos keraminių plytų mūro praėjimo arka su profiliuotu karnizu; (MA)
- fasado apdaila ir puošyba - P fasado frontono profiliuotas kamizas; P fasado frontono reliefinis dekoras; P fasado tinko tipas; (FA FT)
- 1.1.5. konstrukcijos - rūsio plytų mūro cilindrinis skliautas; (CS)

Atestato Nr.:		 <b>UAB "RENOVA"</b> Gedimino pr. 16 LT-01119 Vilnius Tel. (370-5)212 43 45 Fax. (370-5)262 48 14 e-mail: renova@renova.lt		PREKYBINIO PASTATO UŽUPIO G. 24 VILNIUJE, REKONSTRAVIMO PROJEKTAS PASTATŲ KOMPLEKSO (42229) RESTAURAVIMO PROJEKTAS Vilniaus senamiestis unik. obj. kodas 16073 Senojo miesto vieta su priemiesčiais unik. obj. kodas 25504	
AM	KPD			Brėžinio pavadinimas:	
A1143	3548	PV	S.Baublys	Restaurojamų pastatų komplekso antras namas (42231). Pietinis (tarp ašių D-K) ir Vakarinis (tarp ašių 18-19) fasadai M 1:100	
PP		Užsakovas: UAB "Meno skersvėjis"		Lapas	Lapų



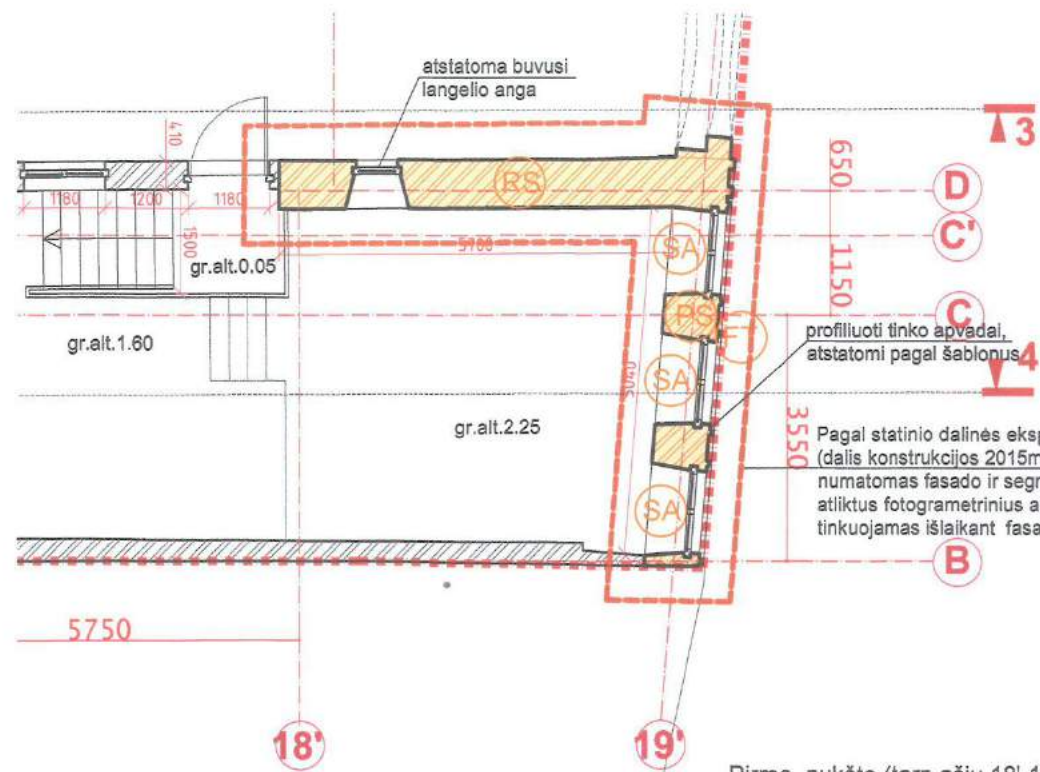

Pirmo aukšto (tarp ašių 18'-19'; B-D) plano fragmentas alt. 2.25 M 1:100

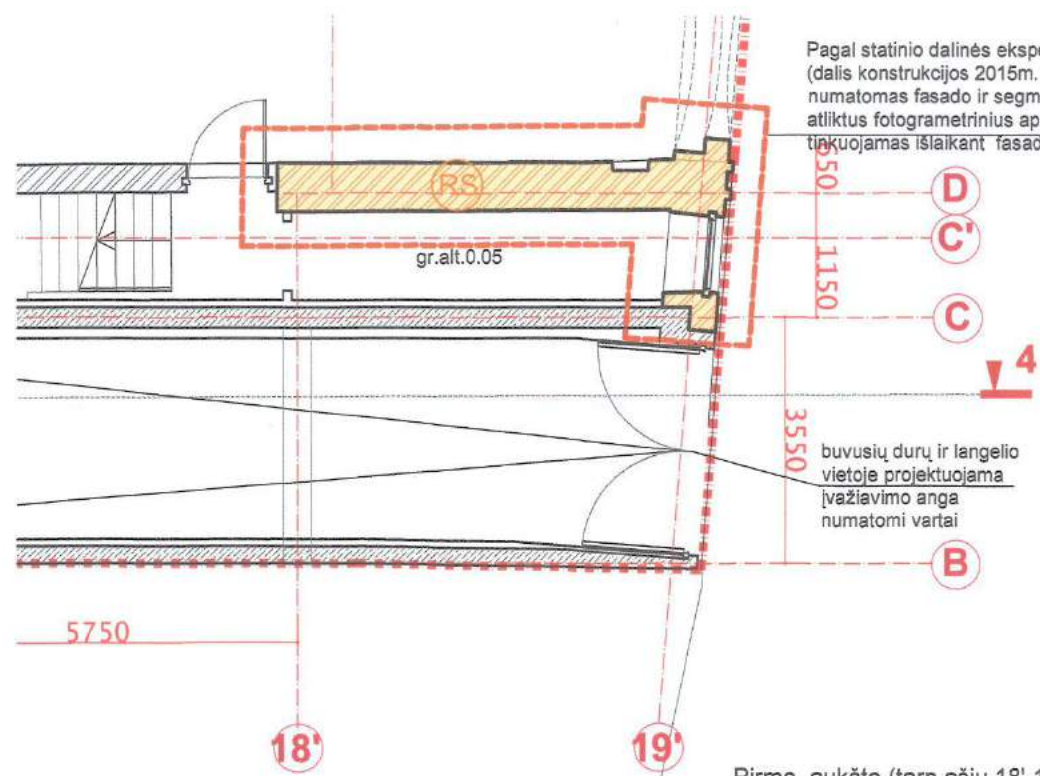

Pirmo aukšto (tarp ašių 18'-19'; B-D) plano fragmentas alt. 0.05 M 1:100

- Sutartiniai žymėjimai
- keraminių plytų mūras (permūrijamos kap.sienos, fasadai)
  - keraminių plytų mūras

- Pastatų komplekso trečio pastato (42232) vertingosios savybės:
- 1.1.3. kapitalinės sienos - P fasado kapitalinė siena ir R fasado sienos fragementai;
  - sienų angos - 2a. langų angos su profiliuoto tinko apvadais
  - 1.1.4. fasado apdaila ir puošyba - P fasado tinko tipas;

PAVELDOSAUGINIŲ  
POŽIŪRIŲ PATIKRINTA  
*Res. ch. 18-97PP*  
Vilniaus miesto savivaldybės administracijos  
Miesto planavimo departamentas  
Kultūros paveldo apsaugos skyriaus vedėjas  
*Darius Daunoras*  
2018 04 11

Atestato Nr.:			<b>UAB "RENOVA"</b> Gedimino pr. 16 LT-01119 Vilnius Tel. (370-5)212 43 45 Fax. (370-5)262 48 14 e-mail.: renova@renova.lt		PREKYBINIO PASTATO UŽUPIO G. 24 VILNIUJE, REKONSTRAVIMO PROJEKTAS PASTATŲ KOMPLEKSO (42229) RESTAURAVIMO PROJEKTAS Vilniaus senamiestis unik. obj. kodas 16073 Senjo miesto vieta su priemiesčiais unik. obj. kodas 25504	
AM	KPD				Brėžinio pavadinimas:	
A1143	3548	PV	S.Baublys	Restauruojamo pastatų komplekso trečias namas (42232). Pirmo aukšto (tarp ašių 18'-19'; B-D) plano fragmentai alt. 0.05 ir 2.25 M 1:100		Laida
PP	Užsakovas: UAB "Meno skersvėjis"			Lapas	Lapų	



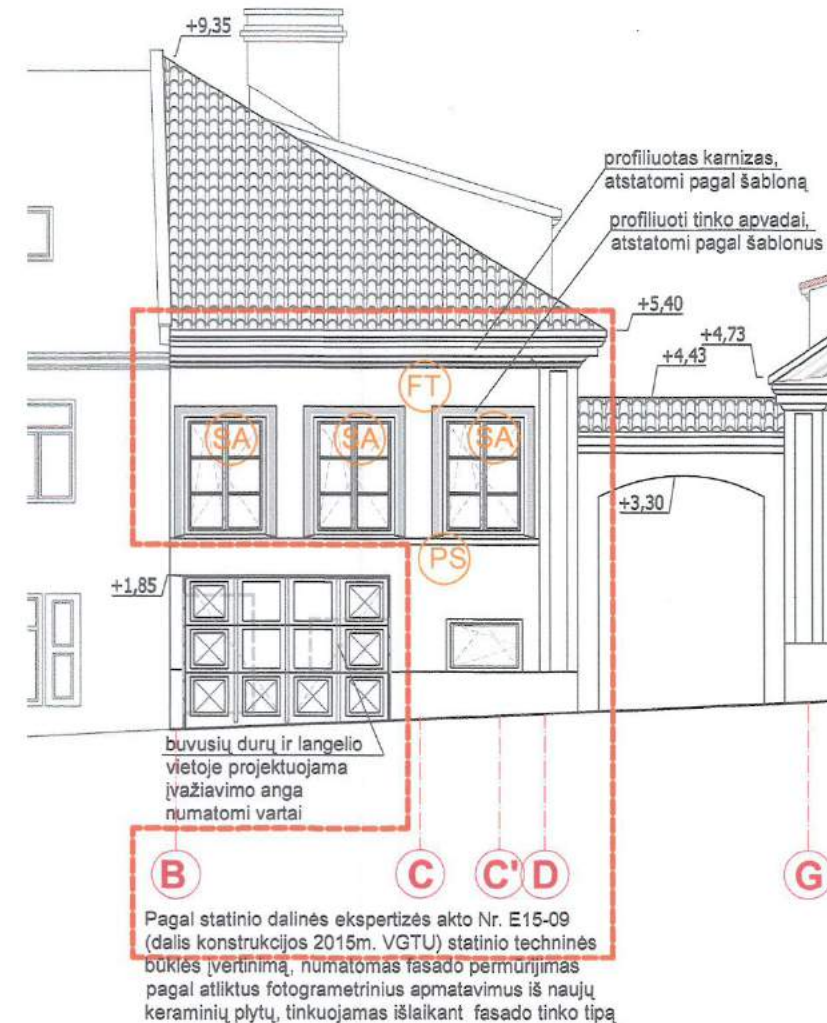
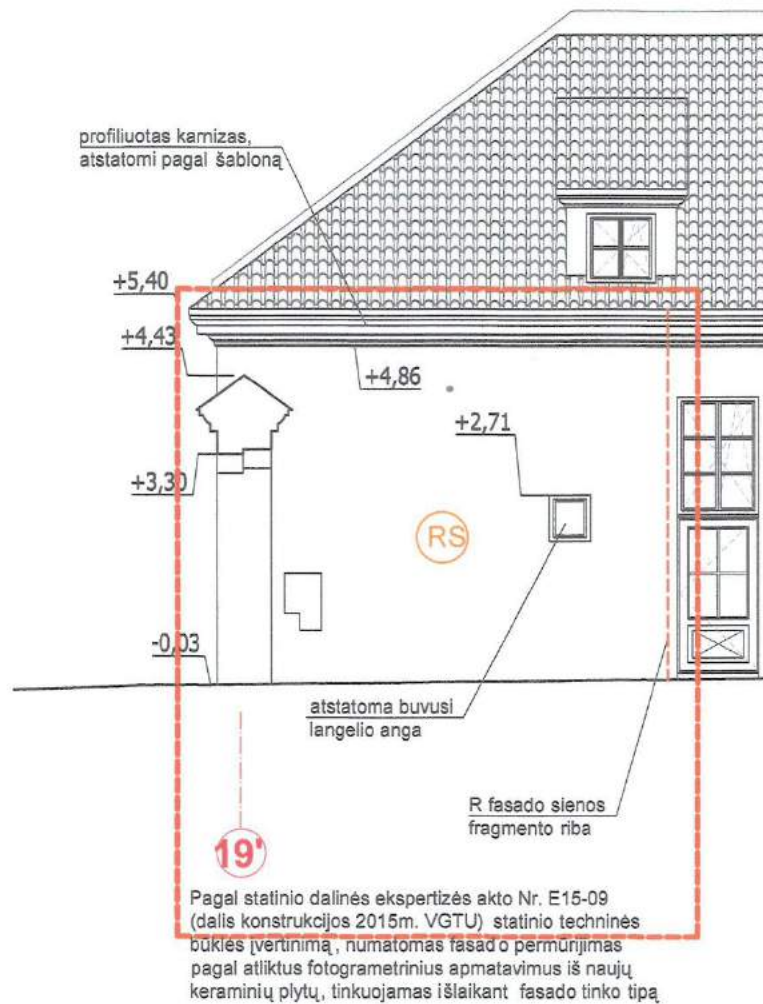

**PATIKRINTA**  
 Kultūros paveldo departamento prie  
 Kultūros ministerijos Vilniaus skyriaus  
 vyriausioji specialistė  
**Anželika Zdanavičienė**  
 2018 m. ... mėn. ... d. ... 110-PP  
 Žemės ir ūkio darbuotojų vardu  
 ...

Pastatų komplekso  
 trečio pastato (42232)  
 vertingosios savybės:

- 1.1.3. kapitalinės sienos -  
 P fasado kapitalinė siena ir R fasado sienos fragmentai;
  - 1.1.4. fasado apdaila ir puošyba -  
 P fasado tinko tipas;
- PS RS  
 SA  
 FT

**PAVELDOSAUGINIŲ  
 POŽIŪRIŲ PATIKRINTA**  
 Pns. ch. 18-9700  
 Vilniaus miesto savivaldybės administracijos  
 Miesto plėtros departamento  
 Kultūros paveldo apsaugos skyriaus vedėjas  
**Darius Daunoras**  
 2018 m. ... d. ...

Atestato Nr.:		<b>UAB "RENOVA"</b> Gedimino pr. 16 LT-01119 Vilnius Tel. (370-5)212 43 45 Fax. (370-5)262 48 14 e-mail: renova@renova.lt		PREKYBINIO PASTATO UŽUPIO G. 24 VILNIUJE, REKONSTRAVIMO PROJEKTAS PASTATŲ KOMPLEKSO (42229) RESTAURAVIMO PROJEKTAS Vilniaus senamiestis unik. obj. kodas 16073 Senjojo miesto vieta su priemiesčiais unik. obj. kodas 25504	
AM	KPD			Brėžinio pavadinimas:	
A1143	3548	PV	S.Baublys	Restauruojamo pastatų komplekso trečias namas (42232). Pietinis (tarp ašių B-D) ir Vakarinis (tarp ašių 19-18) fasadai M 1:100	
PP		Užsakovas: UAB "Meno skersvėjis"		Lapas	Lapų















