



OBJEKTAS	:	VIENBUČIO GYVENAMOJO NAMO BARITONŲ G. 6, KAUNE, STATYBOS PROJEKTAS
ADRESAS	:	BARITONŲ G. 6, KAUNAS
STATYTOJAS	:	E. M.
STADIJA	:	PROJEKTINIAI PASIŪLYMAI
KATEGORIJA	:	YPATINGASIS STATINYS
DALIS	:	SKLYPO PLANAS, ARCHITEKTŪRA
OBJEKTO NUMERIS	:	0419
PROJEKTUOTOJAS	:	UAB ARCHITEKTŲ BIURAS G. NATKEVIČIUS IR PARTNERIAI
TOMAS	:	I

DIREKTORIUS

G. NATKEVIČIUS

PROJEKTO VADOVAS

A1923

T. JŪRAS

ĮMONĖS REGISTRAVIMO

028885

PAŽYMĖJIMO NUMERIS

VIENBUČIO GYVENAMOJO NAMO BARITONŲ G. 6, KAUNE, STATYBOS PROJEKTAS

PROJEKTINIAI PASIŪLYMAI

AIŠKINAMASIS RAŠTAS

PAŽINTINIAI DUOMENYS

- **Statybos pavadinimas.** Vienbučio gyvenamojo namo Baritonų g. 6, Kaune, statybos projektas.
- **Statytojas (užsakovas).** E. M.
- **Projektuotojas.** Projektinius pasiūlymus parengė UAB Architektų biuras G.Natkevičius ir partneriai. Projekto vadovas - Tomas Jūras (kvalifikacijos atestatas Nr. A1923); architektūrinės dalies vadovas - Gintautas Natkevičius (architekto kvalifikacijos atestatas Nr.A189; nekilnojamojo kultūros paveldo apsaugos specialisto atestatas Nr. 0039).
- **Objekto teritorija.** Projektas rengiamas žemės sklype Baritonų g. 6, Kaune. Sklypo kadastrinis Nr.1901/0181:160, plotas 1526 m², pagrindinė daikto naudojimo paskirtis – kita, žemės sklypo naudojimo būdas – vienbučių ir dvibučių gyvenamųjų pastatų teritorijos. Sklype yra demontuoto fiziškai susidėvėjusio vienbučio gyvenamojo namo (unik. nr. 1986-0000-2012) liekanos - rūšys.

Objekto sklypas šiaurinėje bei rytinėje pusėje ribojasi su nesuformuotais sklypais - Baritonų gatve (šiaurėje) ir K. Būgos gatve (rytuose). Pietinėje pusėje teritorija ribojasi su sklypais Baritonų g. 4 ir K. Būgos g. 35. Sklype Baritonų g. 4 stovi daugiabutis gyvenamasis namas ir garažas, K. Būgos g. 35 - vienbutis gyvenamasis namas. Vakarinėje pusėje teritorija ribojasi su nesuformuotu sklypu, kuriame stovi daugiabutis gyvenamasis namas adresu Trakų g. 31.

Objektas yra nekilnojamosios kultūros vertybės – Kauno miesto istorinė dalis, vad. Naujamiesčiu (Unikalus kodas 22149, U30) teritorijoje. Sklype esančios rūšio liekanos vertingų nekilnojamojo kultūros paveldo savybių neturi. Į kitas valstybės saugomas teritorijas sklypas nepatenka. Artimiausia saugoma nekilnojamoji kultūros vertybių teritorija – nutolusi apie 50 metrų nuo sklypo ribos rytų kryptimi, yra Miesto istorinė dalis, vadinama Kauno Žaliakalnio 1-oji teritorija (Unikalus kodas 31280), apie 65 m atstumu vakarų kryptimi nutolęs – Kauno senųjų kapinių, vadinamų Karmelitų kapinėmis, kompleksas (Unikalus kodas 37310).

Sklypui nustatytos specialiosios žemės ir miško naudojimo sąlygos: saugotini želdiniai (medžiai ir krūmai), augantys ne miškų ūkio paskirties žemėje, šilumos ir karšto vandens tiekimo tinklų apsaugos zonos, vandentiekio, lietaus ir fekalinės kanalizacijos tinklų ir įrenginių apsaugos zonos, nekilnojamųjų kultūros vertybių teritorija ir apsaugos zonos, dujotiekių apsaugos zonos, elektros linijų apsaugos zonos, ryšių linijų apsaugos zonos.

TRUMPAS PROJEKTINIŲ SPRENDINIŲ (PASIŪLYMŲ) APRAŠYMAS

Vadovaujantis projektinių pasiūlymų rengimo užduotimi ir statytojo pageidavimais sklype projektuojamas dviejų aukštų su rūsiu vienbutis gyvenamasis namas. Pastatas sklype pozicionuojamas lygiagrečiai Baritonų gatvei, detaliuoju planu nustatytoje ir patikslintoje statinių statybos zonoje.

Antžeminėje pastato dalyje įrengiamos erdvės ir patalpos, užtikrinančio pagrindinę gyvenamąją pastato funkciją – svetainė, virtuvė, miegamieji kambariai ir t.t. Požeminė pastato dalis skirta automobilių saugyklai ir pagalbinėms patalpoms. Pagrindinis įėjimas į pastatą numatytas iš K.Būgos gatvės pusės. Įvažiavimas į požeminę automobilių saugyklą, išnaudojant reljefo nužemėjimą, įrengiamas iš Baritonų gatvės. Pastato fasadams parinkta natūralaus betono apdaila, angų užpildams - aliuminio ir stiklo konstrukcijos. Stogas - sutapdintas.

Pastato eksploatacijai užtikrinti reikalingi inžineriniai tinklai bus jungiami prie magistralinių Kauno miesto inžinerinių tinklų. Į projektuojamo gyvenamojo namo statybos zoną patenkančios gyvenamojo namo liekanos (rūsiai) bei susidėvėjusi nenaudojama šiluminė trasa – demontuojami.

Projektuojamo pastato pagrindinė naudojimo paskirtis (pagal STR 1.01.03:2017 „Statinių klasifikavimas“) - gyvenamosios paskirties (vieno buto) pastatai, statinio kategorija – ypatingasis statinys, statybos rūšis – naujo statinio statyba.

Projektuojamo gyvenamojo namo projektiniai sprendiniai nepažeidžia trečiųjų asmenų interesų. Pastatas savo parametrais – aukščiu, plotu bei tūriu neturės neigiamos įtakos aplinkinei teritorijai.

• **Pagrindiniai techniniai rodikliai :**

Pavadinimas	Mato vienetas	Kiekis
SKLYPAS :		
- sklypo plotas	m ²	1526
- sklypo užstatymo tankumas	%	14,6
- sklypo užstatymo intensyvumas	%	18,8
PASTATAS :		
- bendrasis plotas	m ²	564,38
- antžeminis plotas	m ²	287,26
- antžeminis užstatymo plotas	m ²	223,37
- aukštų skaičius	vnt.	2
- pastato aukštis	m	8,35

Architektas

Gintautas Natkevičius



PASTABOS:

- MATMENYS SKLYPE NURODYTI METRAIS, AUKŠČIAI-ALITUDĖMIS.
- SUTARTINIAI ŽYMĖJIMAI GALIOJA VISIEMS SKLYPO PLANAMS.
- STATYBOS METU, VISAS SKLYPE ESANTIS DIRVOŽEMIO SĖLUOKSNIS IŠSAUGOJAMAS IR NAUDOJAMAS VEJOS SĖJIMUI.
- GREŽIANT TVOROS POLIUS, NEPAŽEISTI ESAMŲ INŽ. TINKLŲ.
- PARENKANT ŽELDINIUS, GERBŪVIO ELEMENTUS, KVIESTI PROJEKTO AUTORIUŠ.
- VIETOJE VEJOS BORTŲ VISU TRINKELIŲ DANGOS PERIMETRU NAUDOTI METALO JUOSTA
- AUTOMATINIAI ĮVAŽIAVIMO Į SKLYPA VARTAI VALDOMI DISTANCINIŲ, PROGRAMUOJAMŲ PULTELIŲ.
- VEJA IR MEDŽIAI SODINAMI PAGAL LR APLINKOS MINISTRO 2007 12 29 ĮSAKYMĄ NR.D1-717.
- LAIKANTIS STR 1.05.01:2017 REIKALAVIMŲ, SKLYPO PERIMETRU TIESIAMA AŽŪRINĖ METALINĖ TVORA. H= 1,5M.TVORA TIESIAMA VIDINĖJE SKLYPO PUSĖJE.

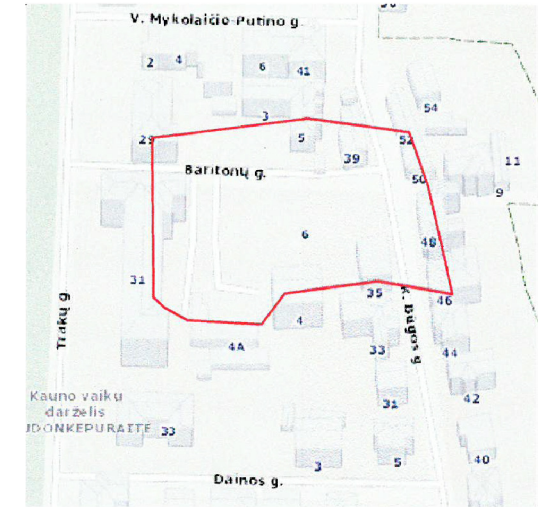

ORGANIZACIJA	V., PAVARDĖ	PARAŠAS	DATA
1. AB "Energijos skirstymo operatorius" "Eso"	Nr.:6325 Techninės dokumentacijos skyriaus inžinierius Ramūnas Kazlauskas	<i>[Signature]</i>	2017-05-30
2. UAB "Kauno gatvių apšvietimas"	UAB "Kauno gatvių apšvietimas" techninio skyriaus inžinierė	<i>[Signature]</i>	2017-05-30
3. Baritonų g. 6 Miesto planavimo ir arch. sk.	Vatiana Osadčaja Arvydas Augutis	<i>[Signature]</i>	2017-06-02
4. AB "Kauno energija"	Technikos skyriaus inžinierė Iurita Dudkevičienė	<i>[Signature]</i>	2017-05-30
5. UAB "Kauno autobusai"	UAB "Kauno autobusai" Energetikos departamento vadovas Eugenijus Smitas	<i>[Signature]</i>	2017-05-31
6. Telia Lietuva, AB	Techninio - projektavimo komanda Vytas J. Inžinierius	<i>[Signature]</i>	2017-05-30
7. UAB "Kauno vandenys"	UAB "Kauno vandenys" Techninio - projektų skyriaus techninės grupės vyresnysis inžinierius Laimis Nemickas	<i>[Signature]</i>	2017-05-30

SUTARTINIAI ŽYMĖJIMAI

- PROJEKTUOJAMAS PASTATAS
- ĮĖJIMAS
- ĮVAŽIAVIMAS
- SKLYPO RIBA.....1525.90 m²
- BAZALTO TRINKELĖS 10X10X10cm.....122.23 m²
- BAZALTO SKALDA.....17.47 m²
- TERASA.....72.74 m²
- KERPAMA VEJA.....1044.60 m²
- GELŽBETONIO DANGA.....43.01 m²
- AŽŪRINE 1,5m AUKŠČIO TVORA SU AUTOMATINIAIS VARTAIS.....171.63 m
- PAGAL KADASTRO DUOMENIS SAUGOMI MEDŽIAI.....7 VNT
- KERTAMI SAUGOTINI MEDŽIAI.....3 VNT

SKLYPO PLOTAS.....	1526 m ²
UŽSTATYMO TANKIS.....	14.6%
UŽSTATYMO INTENSIVUMAS.....	18.8%
UŽSTATYMO PLOTAS.....	349.46 m ²
ANTŽEMINIS UŽSTATYMO PLOTAS.....	223.37 m ²
BENDRAS PLOTAS.....	564.38 m ²
ANTŽEMINIS PLOTAS.....	287.26 m ²
RŪSIO PLOTAS.....	277.12 m ²
PASTATO TŪRIS.....	1772.90 m ³
PASTATO AUKŠTIS.....	8.35 m

IAUKO DARBAI ATLIKI 2017 05 ŽEMĖS SKLYPAS KAD. NR. 1901/0181:0160
UAB "Architektų biuras G.Natkevičius ir partneriai"

Objektas:	Nr.170418sle1	Adresas: Baritonų g. 6, Kaunas
Koordinacijų sistema -	LKS-94	Aukščių sistema - Kauno m. vietinė
Geodezininkas	Kvalifikacijos pažymėjimo Nr. 1GKV-92	
	Vardas Pavardė	Parašas
	Jonas Šlėgus	<i>[Signature]</i>
		Data
		2017 05
		A.V.

KVAL. PATV. DOK. NR	PROJEKTUOTOJAS UAB ARCHITEKTŲ BIURAS G.NATKEVIČIUS IR PARTNERIAI	A	STATINIO PROJEKTO PAVADINIMAS	
A1923	PV T.JŪRAS		VIENBUČIO GYVENAMOJO NAMO BARITONŲ G. 6, KAUNE, STATYBOS PROJEKTAS	
A189,0039	SA PDV G.NATKEVIČIUS		STATINIO NR. IR PAVADINIMAS, DOKUMENTO PAV.	
	ARCH A.RIMŠELIS		1. GYVENAMASIS NAMAS	
			SKLYPO PLANAS	
			M 1:500	
LT	STATYTOJAS		DOKUMENTO ŽYMUO	LAPAS LAPŲ
	E. M.		0419 - 01 - PP - SP - 01	1 1



RŪSIO EKSPLIKACIJA		
NR.	PATALPOS PAVADINIMAS	PLOTAS m ²
001	KATILINĖ	14,91
002	GARAŽAS	223,56
003	LAUKO INVENTORIAUS PATALPA	38,65
BENDRAS PLOTAS		277,12

SUTARTINIAI ŽYMĖJIMAI

	G/B KONSTRUKCIJOS
	G/K KONSTRUKCIJOS
	TERMOIZOLIACIJA
	KOLONOS
	LANGAI IR VITRINOS
	ĮLAJOS R=5 cm
	TERASINĖS PLYTELĖS
	VEJA
	SKALDA
	VENTILIACIJOS KANALAI (CINKUOTI VAMZDŽIAI Ø10 cm)

PASTABOS

- MATMENYS BRĖŽINIUOSE DUOTI CENTIMETRAIS, ALTITUDĖS METRAIS.
- UŽSAKANT GAMINIUS, JŲ MATMENIS TIKSLINTI VIETOJE IR SUDERINTI SU GENRANGOVU BEI PROJEKTO AUTORIAIS.
- STATYBOS METU IŠKILUS BETKOKIEMS NEAIŠKUMAMS KVIESTI PROJEKTO AUTORIUS.

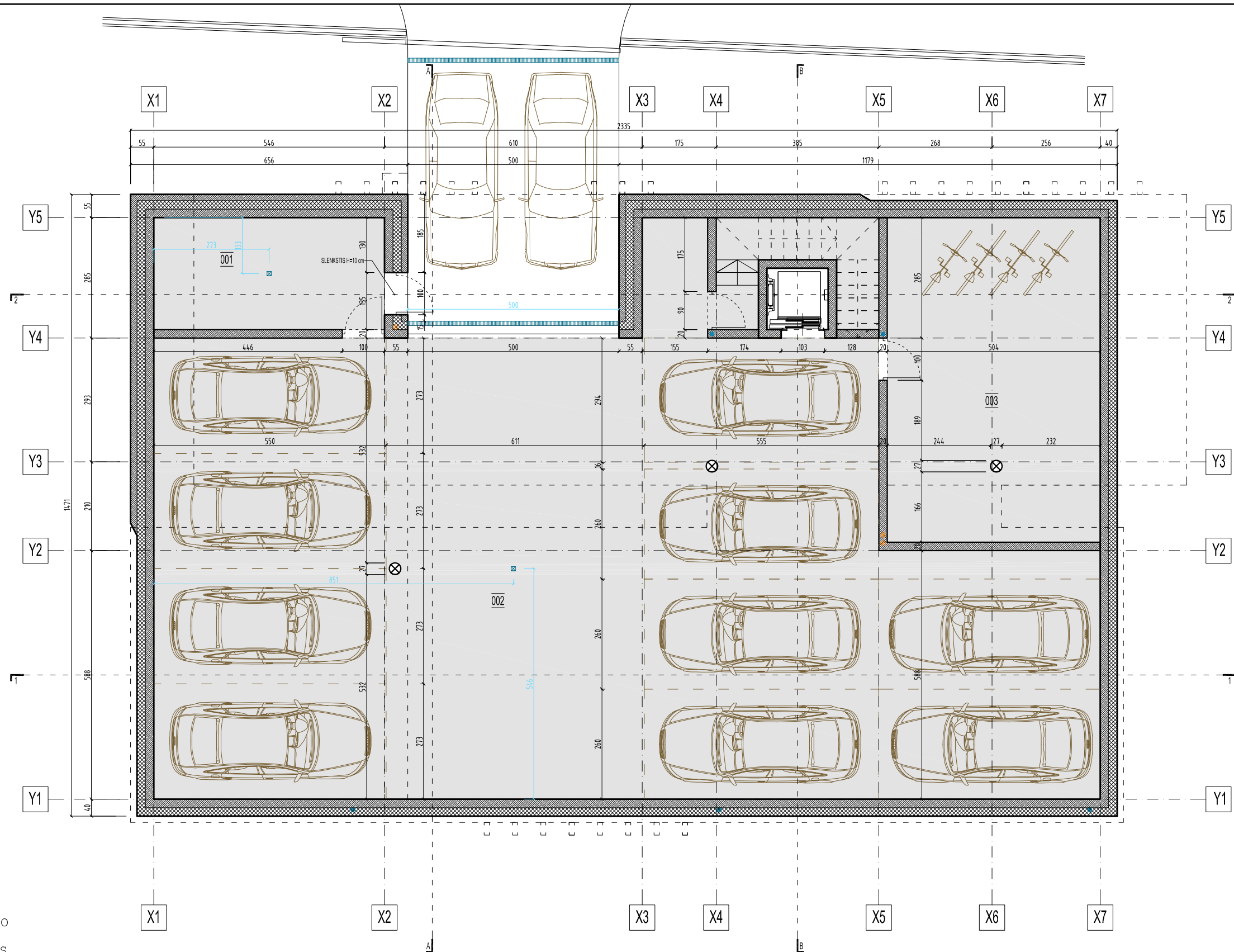

KVAL. PATV. DOK. NR	PROJEKTUOTOJAS UAB ARCHITEKTŲ BIURAS G.NATKEVIČIUS IR PARTNERIAI			A	STATINIO PROJEKTO PAVADINIMAS		
A1923	PV	T.JŪRAS		2017 11	VIENBUČIO GYVENAMOJO NAMO BARITONŲ G. 6, KAUNE, STATYBOS PROJEKTAS		
A189,0039	SA PDV	G.NATKEVIČIUS		2017 11	STATINIO NR. IR PAVADINIMAS, DOKUMENTO PAV.		
	ARCH	A.RIMŠELIS		2017 11	1. GYVENAMASIS NAMAS		
					RŪSIO PLANAS		
					M 1:100		
LT	STATYTOJAS E. M				DOKUMENTO ŽYMUO	LAPAS	LAPŲ
					0419 - 01 - PP - SA - 01	1	1

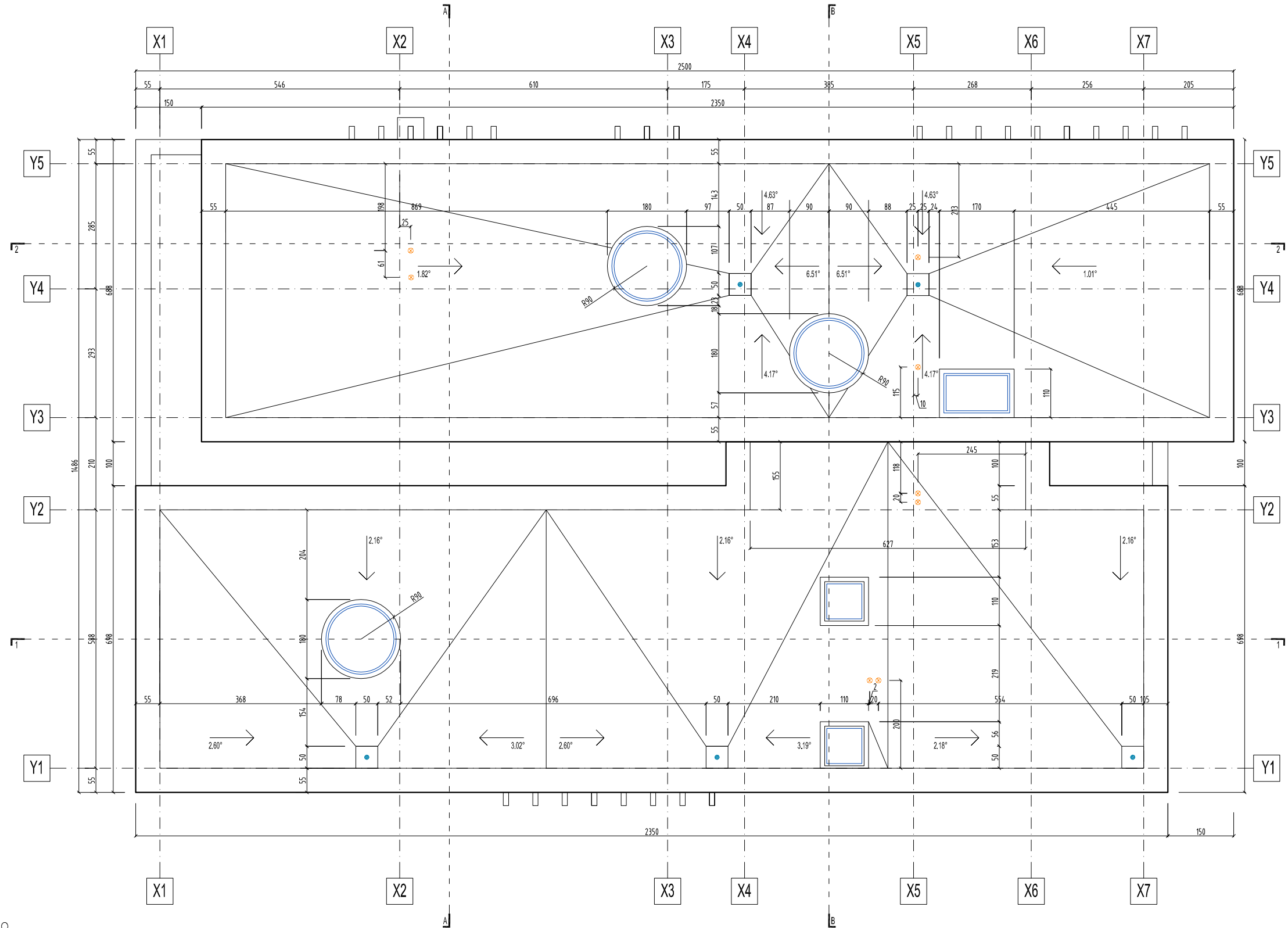

SUTARTINIAI ŽYMĖJIMAI

- G/B KONSTRUKCIJOS
- G/K KONSTRUKCIJOS
- TERMOIZOLIACIJA
- KOLONOS
- LANGAI IR VITRINOS
- ĮLAJOS R=5 cm
- TERASINĖS PLYTELĖS
- VEJA
- SKALDA
- VENTILIACIJOS KANALAI
(CINKUOTI VAMZDŽIAI Ø10 cm)

PASTABOS

1. MATMENYS BRĖŽINIULOSE DUOTI CENTIMETRAIS, ALTITUDĖS METRAIS.
2. UŽSAKANT GAMINIUS, JŲ MATMENIS TIKSLINTI VIETOJE IR SUDERINTI SU GENRANGOVU BEI PROJEKTO AUTORIAIS.
3. STATYBOS METU IŠKILUS BETKOKIEMS NEAIŠKUMAMS KVIESTI PROJEKTO AUTORIUS.

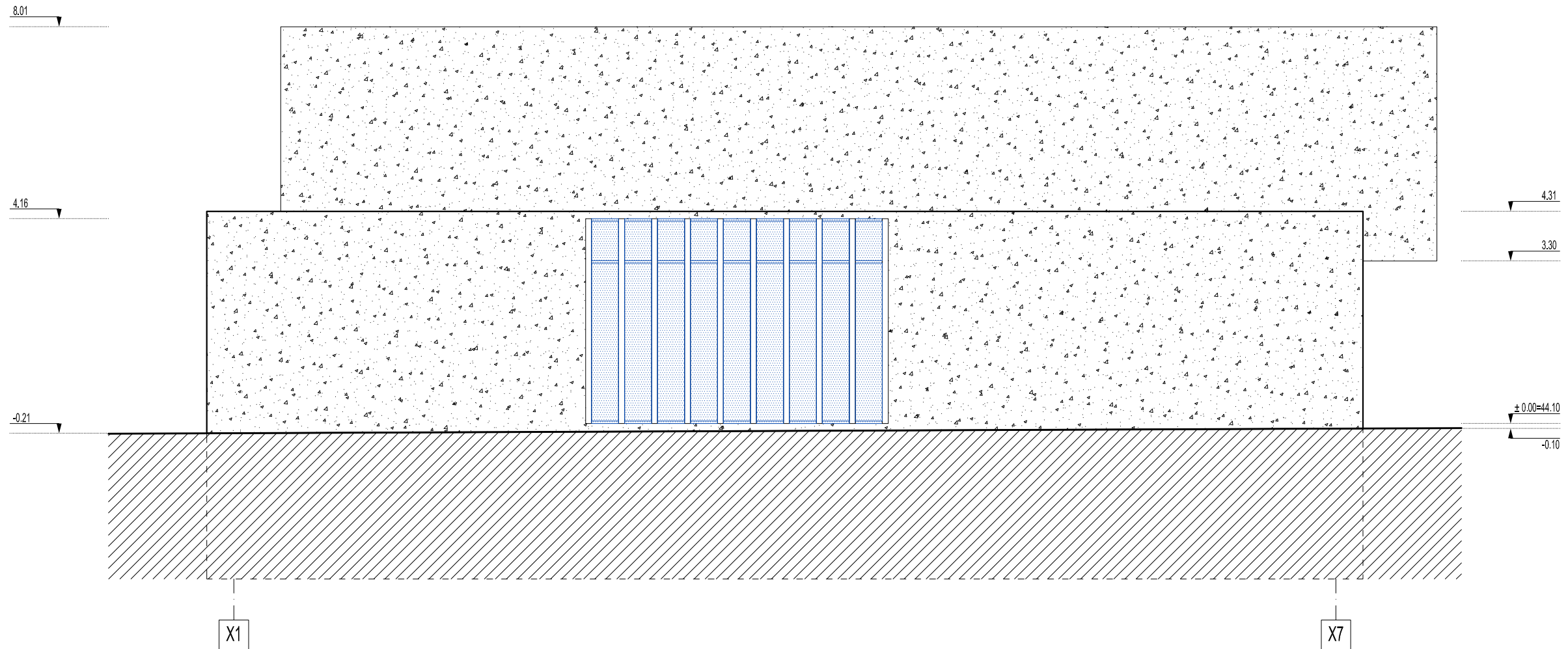

KVAL. PATV. DOK. NR	PROJEKTUOTOJAS UAB ARCHITEKTŲ BIURAS G.NATKEVIČIUS IR PARTNERIAI			A	STATINIO PROJEKTO PAVADINIMAS	
A1923	PV	T.JŪRAS		2017 11	VIENBUČIO GYVENAMOJO NAMO BARITONŲ G. 6, KAUNE, STATYBOS PROJEKTAS	
A189,0039	SA PDV	G.NATKEVIČIUS		2017 11		
	ARCH	A.RIMŠELIS		2017 11	STATINIO NR. IR PAVADINIMAS, DOKUMENTO PAV.	LAIDA
					1. GYVENAMASIS NAMAS	0
					STOGO PLANAS	
					M 1:100	
LT	STATYTOJAS				DOKUMENTO ŽYMUO	LAPAS
	E. M				0419 - 01 - PP - SA - 04	LAPŲ
						1
						1



PASTABOS

1. MATMENYS BRĖŽINIULOSE DUOTI CENTIMETRAIS, ALTITUDĖS METRAIS.
2. UŽSAKANT GAMINIUS, JŲ MATMENIS TIKSLINTI VIETOJE IR SUDERINTI SU GENRANGOVU BEI PROJEKTO AUTORIAIS.
3. STATYBOS METU IŠKILUS BETKOKIEMS NEAIŠKUMAMS KVIESTI PROJEKTO AUTORIUS.

SUTARTINIAI ŽYMĖJIMAI

-  G/B APDAILA
-  SKARDA RAL 7021
-  LANGAI IR VITRINOS

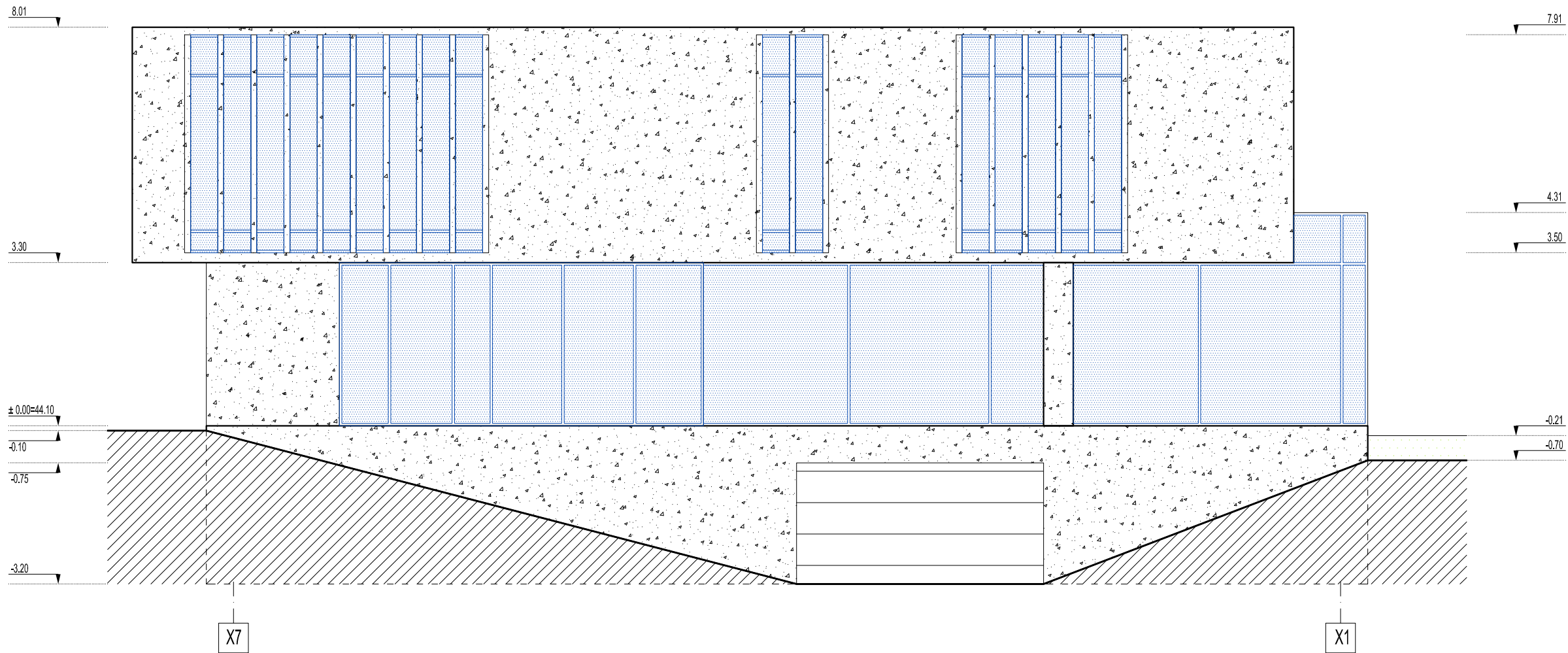

KVAL. PATV. DOK. NR	PROJEKTUOTOJAS UAB ARCHITEKTŲ BIURAS G.NATKEVIČIUS IR PARTNERIAI			A	STATINIO PROJEKTO PAVADINIMAS	
A1923	PV	T.JŪRAS		2017 11	VIENBUČIO GYVENAMOJO NAMO BARITONŲ G. 6, KAUNE, STATYBOS PROJEKTAS	
A189,0039	SA PDV	G.NATKEVIČIUS		2017 11	STATINIO NR. IR PAVADINIMAS, DOKUMENTO PAV.	
	ARCH	A.RIMŠELIS		2017 11	1. GYVENAMASIS NAMAS	LAIDA
					FASADAS X1-X7	0
					M 1:100	
LT	STATYTOJAS				DOKUMENTO ŽYMUO	LAPAS
	E. M				0419 - 01 - PP - SA - 05	LAPŲ
						1
						1



PASTABOS

1. MATMENYS BRĖŽINIUIOSE DUOTI CENTIMETRAIS, ALTITUDĖS METRAIS.
2. UŽSAKANT GAMINIUS, JŲ MATMENIS TIKSLINTI VIETOJE IR SUDERINTI SU GENRANGOVU BEI PROJEKTO AUTORIAIS.
3. STATYBOS METU IŠKILUS BETKOKIEMS NEAIŠKUMAMS KVIESTI PROJEKTO AUTORIUS.

SUTARTINIAI ŽYMĖJIMAI

-  G/B APDAILA
-  SKARDA RAL 7021
-  LANGAI IR VITRINOS

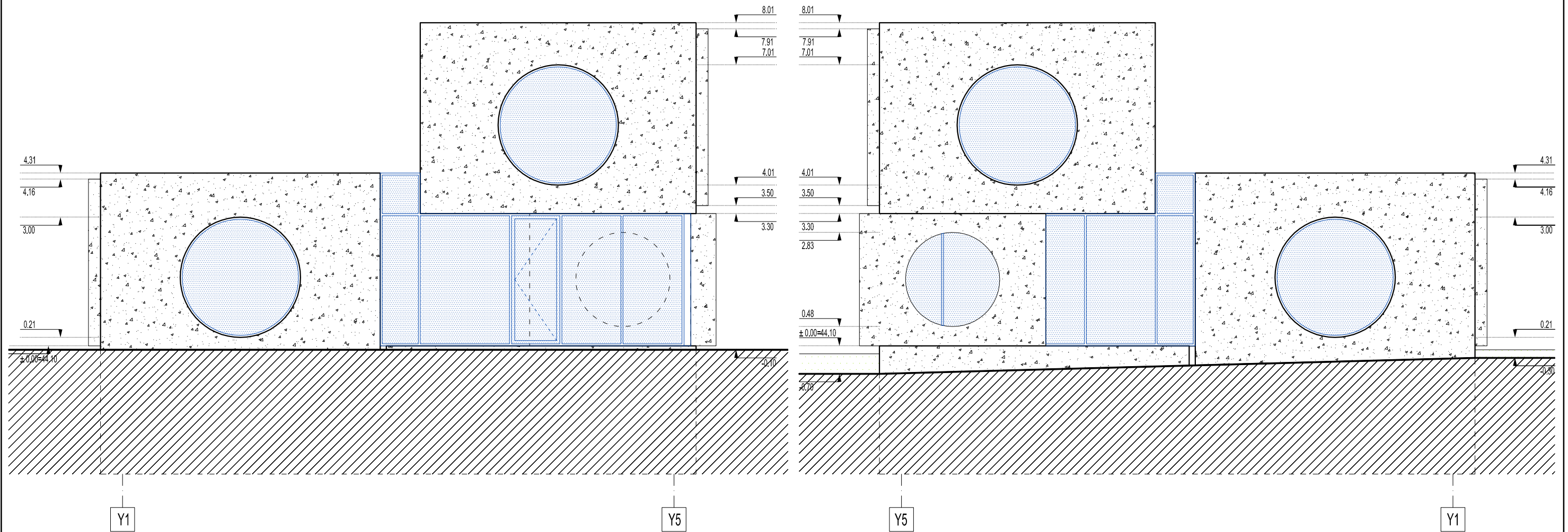

KVAL. PATV. DOK. NR	PROJEKTUOTOJAS UAB ARCHITEKTŲ BIURAS G.NATKEVIČIUS IR PARTNERIAI			A	STATINIO PROJEKTO PAVADINIMAS	
A1923	PV	T.JŪRAS		2017 11	VIENBUČIO GYVENAMOJO NAMO BARITONŲ G. 6, KAUNE, STATYBOS PROJEKTAS	
A189,0039	SA PDV	G.NATKEVIČIUS		2017 11	STATINIO NR. IR PAVADINIMAS, DOKUMENTO PAV.	
	ARCH	A.RIMŠELIS		2017 11	1. GYVENAMASIS NAMAS	LAIDA
					FASADAS X7-X1	0
					M 1:100	
LT	STATYTOJAS				DOKUMENTO ŽYMUO	LAPAS
	E. M				0419 - 01 - PP - SA - 06	LAPŲ
						1
						1



PASTABOS

1. MATMENYS BRĖŽINIUOSE DUOTI CENTIMETRAIS, ALTITUDĖS METRAIS.
2. UŽSAKANT GAMINIUS, JŲ MATMENIS TIKSLINTI VIETOJE IR SUDERINTI SU GENRANGOVU BEI PROJEKTO AUTORIAIS.
3. STATYBOS METU IŠKILUS BETKOKIEMS NEAIŠKUMAMS KVIESTI PROJEKTO AUTORIUS.

SUTARTINIAI ŽYMĖJIMAI

-  G/B APDAILA
-  SKARDA RAL 7021
-  LANGAI IR VITRINOS

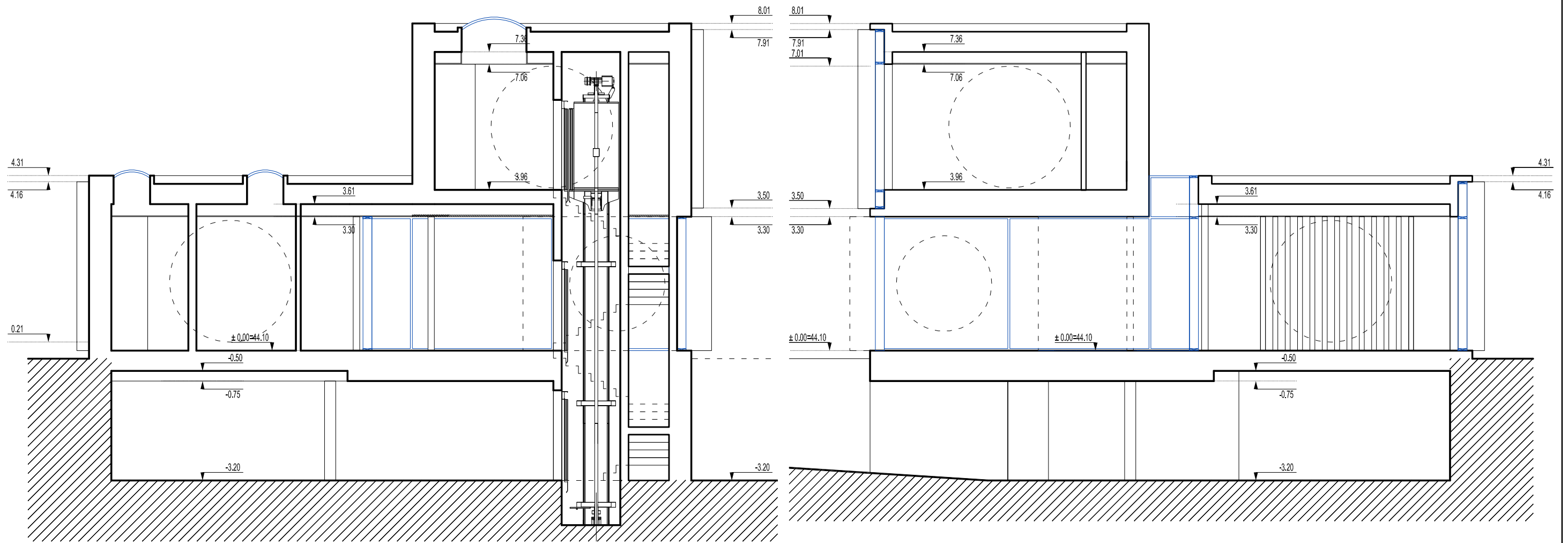

KVAL. PATV. DOK. NR	PROJEKTUOTOJAS UAB ARCHITEKTŲ BIURAS G.NATKEVIČIUS IR PARTNERIAI			A	STATINIO PROJEKTO PAVADINIMAS	
A1923	PV	T.JŪRAS		2017 11	VIENBUČIO GYVENAMOJO NAMO BARITONŲ G. 6, KAUNE, STATYBOS PROJEKTAS	
A189,0039	SA PDV	G.NATKEVIČIUS		2017 11	STATINIO NR. IR PAVADINIMAS, DOKUMENTO PAV.	
	ARCH	A.RIMŠELIS		2017 11	1. GYVENAMASIS NAMAS	LAIDA
					FASADAI Y1-Y5 IR Y5-Y1	0
					M 1:100	
LT	STATYTOJAS				DOKUMENTO ŽYMUO	LAPAS
	E. M				0419 - 01 - PP - SA - 07	LAPŲ
						1
						1



PASTABOS

1. MATMENYS BRĖŽINIULOSE DUOTI CENTIMETRAIS, ALTITUDĖS METRAIS.
2. UŽSAKANT GAMINIUS, JŲ MATMENIS TIKSLINTI VIETOJE IR SUDERINTI SU GENRANGOVU BEI PROJEKTO AUTORIAIS.
3. STATYBOS METU IŠKILUS BETKOKIEMS NEAIŠKUMAMS KVIESTI PROJEKTO AUTORIUS.

SUTARTINIAI ŽYMĖJIMAI

-  G/B APDAILA
-  SKARDA RAL 7021
-  LANGAI IR VITRINOS

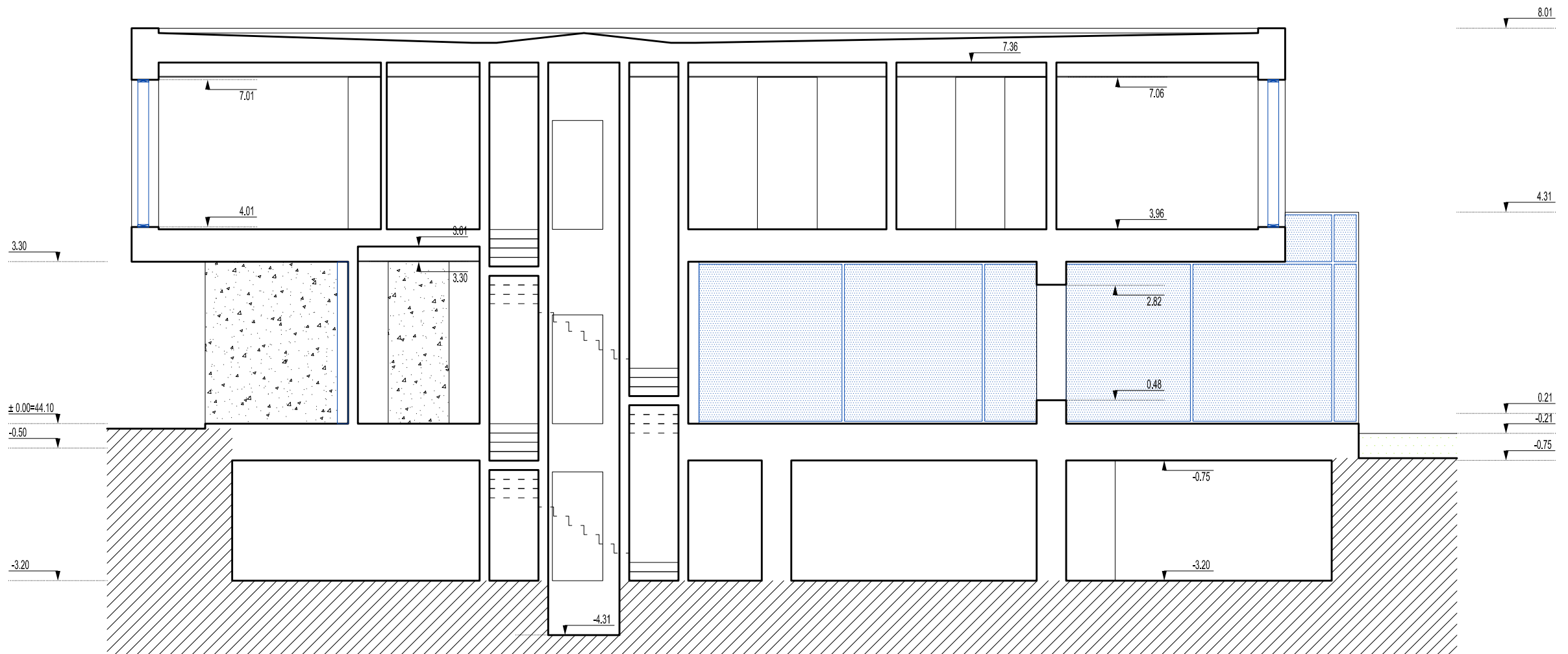

KVAL. PATV. DOK. NR	PROJEKTUOTOJAS UAB ARCHITEKTŲ BIURAS G.NATKEVIČIUS IR PARTNERIAI			A	STATINIO PROJEKTO PAVADINIMAS	
A1923	PV	T.JŪRAS		2017 11	VIENBUČIO GYVENAMOJO NAMO BARITONŲ G. 6, KAUNE, STATYBOS PROJEKTAS	
A189,0039	SA PDV	G.NATKEVIČIUS		2017 11	STATINIO NR. IR PAVADINIMAS, DOKUMENTO PAV.	
	ARCH	A.RIMŠELIS		2017 11	1. GYVENAMASIS NAMAS	LAIDA
					PJŪVIAI	0
					M 1:100	
LT	STATYTOJAS				DOKUMENTO ŽYMUO	LAPAS
	E. M				0419 - 01 - PP - SA - 08	LAPŲ
						1
						1



PASTABOS

1. MATMENYS BRĖŽINIUIOSE DUOTI CENTIMETRAIS, ALTITUDĖS METRAIS.
2. UŽSAKANT GAMINIUS, JŲ MATMENIS TIKSLINTI VIETOJE IR SUDERINTI SU GENRANGOVU BEI PROJEKTO AUTORIAIS.
3. STATYBOS METU IŠKILUS BETKOKIEMS NEAIŠKUMAMS KVIESTI PROJEKTO AUTORIUS.

SUTARTINIAI ŽYMĖJIMAI

-  G/B APDAILA
-  SKARDA RAL 7021
-  LANGAI IR VITRINOS

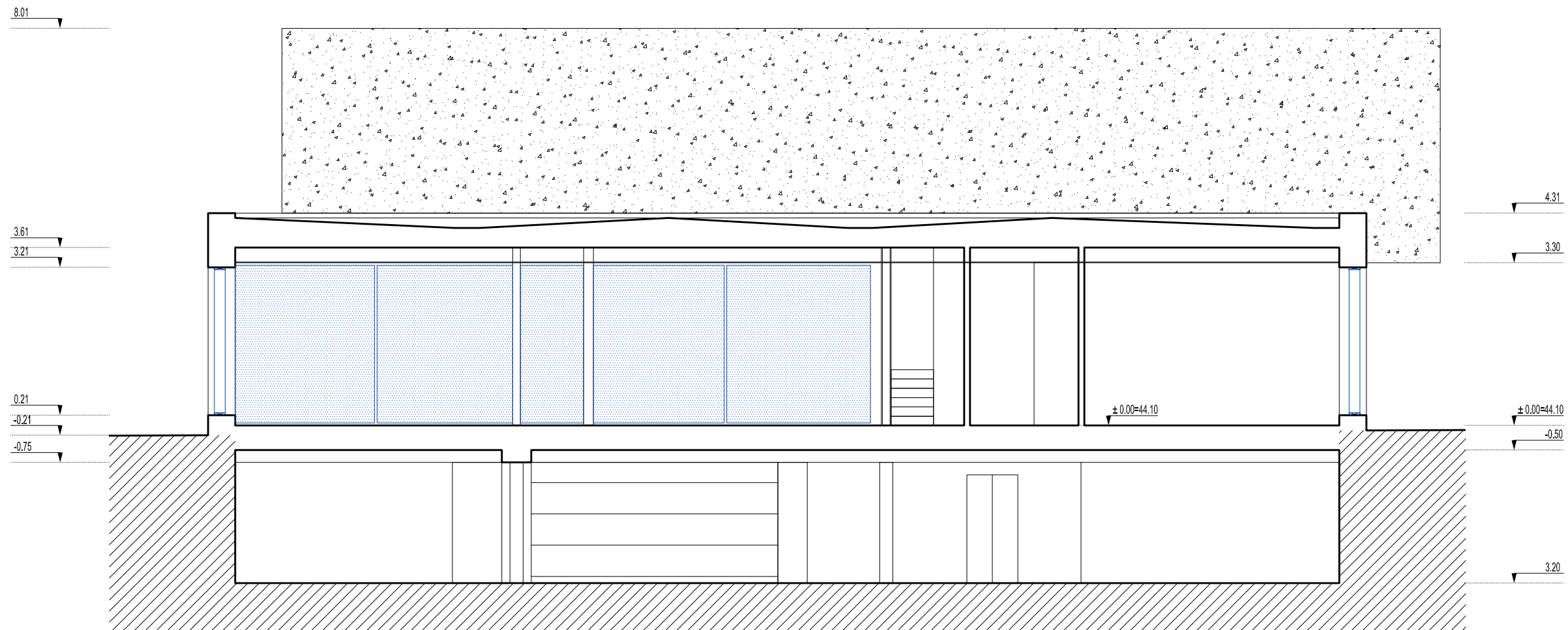

KVAL. PATV. DOK. NR	PROJEKTUOTOJAS UAB ARCHITEKTŲ BIURAS G. NATKEVIČIUS IR PARTNERIAI			A	STATINIO PROJEKTO PAVADINIMAS	
A1923	PV	T. JŪRAS		2017 11	VIENBUČIO GYVENAMOJO NAMO BARITONŲ G. 6, KAUNE, STATYBOS PROJEKTAS	
A189,0039	SA PDV	G. NATKEVIČIUS		2017 11	STATINIO NR. IR PAVADINIMAS, DOKUMENTO PAV.	
	ARCH	A. RIMŠELIS		2017 11	1. GYVENAMASIS NAMAS	LAIDA
					PJŪVIS	0
					M 1:100	
LT	STATYTOJAS				DOKUMENTO ŽYMUO	LAPAS
	E. M				0419 - 01 - PP - SA - 09	LAPŲ
						1
						1



PASTABOS

1. MATMENYS BRĖŽINIUIOSE DUOTI CENTIMETRAIS, ALTITUDĖS METRAIS.
2. UŽSAKANT GAMINIUS, JŲ MATMENIS TIKSLINTI VIETOJE IR SUDERINTI SU GENRANGOVU BEI PROJEKTO AUTORIAIS.
3. STATYBOS METU IŠKILUS BETKOKIEMS NEAIŠKUMAMS KVIESTI PROJEKTO AUTORIUS.

SUTARTINIAI ŽYMĖJIMAI

-  G/B APDAILA
-  SKARDA RAL 7021
-  LANGAI IR VITRINOS

KVAL. PATV. DOK. NR	PROJEKTUOTOJAS UAB ARCHITEKTŲ BIURAS G.NATKEVIČIUS IR PARTNERIAI			A	STATINIO PROJEKTO PAVADINIMAS	
A1923	PV	T.JŪRAS		2017 11	VIENBUČIO GYVENAMOJO NAMO BARITONŲ G. 6, KAUNE, STATYBOS PROJEKTAS	
A189,0039	SA PDV	G.NATKEVIČIUS		2017 11	STATINIO NR. IR PAVADINIMAS, DOKUMENTO PAV.	
	ARCH	A.RIMŠELIS		2017 11	1. GYVENAMASIS NAMAS	LAIDA
					PJŪVIS	0
					M 1:100	
LT	STATYTOJAS				DOKUMENTO ŽYMUO	LAPAS
	E. M				0419 - 01 - PP - SA - 10	LAPŲ
						1
						1



