





|                             |  |
|-----------------------------|--|
| <b>STATYBOS RŪŠIS:</b>      | Nauja statyba  |
| <b>STATYBOS VIETA:</b>      | Vilniaus r. sav., Riešės sen., Didžiosios Riešės k., Molėtų g. 18D |
| <b>SKLYPO KADASTRO NR.:</b> | 4117/0600:1088   |
| <b>STATINIO KATEGORIJA:</b> | Neypatingas statinys   |
| <b>STATINIO PASKIRTIS:</b>  | Dvibutis gyvenamasis namas   |
| <b>STADIJA:</b>             | Projektiniai pasiūlymai, Nr.: GP18-166-PP                          |

|                                |  |
|--------------------------------|--|
| <b>STATYTOJAS (UŽSAKOVAS):</b> | V.P.  |
|--------------------------------|--|

|  |   |   |
|--|---|---|
|  | <b>UAB GLOBALUS PROJEKTAVIMAS</b><br>Antežerių k., Žirgų g. 19, Vilniaus r. |  |
|--|---|---|

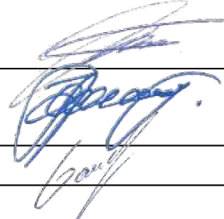
|                    |                        |                     |   |
|--------------------|------------------------|---------------------|---|
|                    | <b>Direktorius</b>     | Voitech Aškelovič   |  |
| Atestato Nr. A1213 | <b>Projekto vadovė</b> | Joana Janulevičienė |   |
|                    | <b>Architektė</b>      | Jelena Gavrilova    |   |

**VILNIUS, 2018**

**PROJEKTINIAMS PASIŪLYMAMS PRITARIU/TVIRTINU:** statytojas (užsakovas) V.P. 

PROJEKINIŲ PASIŪLYMŲ DOKUMENTŲ SUDĖTIES ŽINIARAŠTIS

| Brėžinio Nr.      | Lapų sk. | Brėžinio pavadinimas  |
|-------------------|----------|---|
|                   |          | <b>A. Tekstinė dalis</b>                                    |
| GP18-166-PP-DŽ    | 1        | <i>Projektinių pasiūlymų dokumentų sudėties žiniaraštis</i> |
| GP18-166-PP-BSR   | 1        | <i>Bendrieji statinio rodikliai</i>                         |
| GP18-166-PP-AR    | 1        | <i>Aiškinamasis raštas</i>                                  |
|                   |          | <b>B. Grafinė dalis</b>                                     |
| GP18-166-PP-BR-01 | 1        | <i>Žemės sklypo sutvarkymo schema</i>                       |
| GP17-166-PP-BR-02 | 1        | <i>Pirmo aukšto planas M 1:100</i>                          |
| GP18-166-PP-BR-03 | 1        | <i>Stogo planas M 1:100</i>                                 |
| GP18-166-PP-BR-04 | 2        | <i>Fasadai M1:100 Spalviniai sprendimai</i>                 |
| GP18-166-PP-BR-05 | 1        | <i>Pjūvis 1-1 M1:100</i>                                    |
| GP18-166-PP-BR-07 | 1        | <i>Pastato vizualizacija</i>                                |
|                   |          |   |
|                   |          |   |

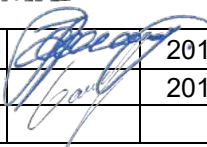
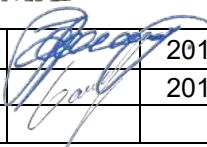
|                      |   |                 |   |   |                              |       |
|----------------------|---|-----------------|---|---|------------------------------|-------|
| Kval. patv. dok. Nr. |  |                 |   | Statinio projekto pavadinimas<br><b>DVIBUČIO GYVENAMOJO NAMO VILNIAUS R. SAV., RIEŠĖS SEN., DIDŽIOSIOS RIEŠĖS K., MOLĖTŲ G. 18D, STATYBOS PROJEKTAS</b> |                              |       |
| A1213                | PV  | J.Janulevičienė |  | 2018  | Dokumento pavadinimas        | Laida |
|                      | Arch.   | J. Gavrilova    |  | 2018  | <b>DOKUMENTŲ ŽINIARAŠTIS</b> | 0     |
| Kalba: LT            | Statytojas ir (arba) užsakovas: V.P.  |                 |   | Dokumento žymuo   | Lapas                        | Lapų  |
|                      |   |                 |   | GP18-166-PP-DŽ  | 1                            | 1     |

## BENDRIEJI STATINIO RODIKLIAI

(Pagal STR 1.04.04:2017 „Statinio projektavimas, projekto ekspertizė“ 5 priedą)

| PAVADINIMAS  | Mato vienetas  | Kiekis | Pastabos |
|--|----------------|--------|----------|
| <b>I. SKLYPAS</b>  |                |        |          |
| 1. Sklypo plotas   | m <sup>2</sup> | 1000,0 |          |
| 2. Sklypo užstatymo intensyvumas                         | %              | 20,50  |          |
| 3. Sklypo užstatymo tankumas                             | %              | 20,90  |          |
|  |                |        |          |
| <b>II. PASTATAI</b>                                      |                |        |          |
| <b>2.1. Gyvenamasis (dvibutis) pastatas:</b>             |                |        |          |
| 2.1.1. butų skaičius:                                    | vnt.           | 2      |          |
| 2.1.1.1. 1 kambarių ir t.t.                              | vnt.           | -      |          |
| 2.1.1.2. 2 kambarių ir t.t.                              | vnt.           | -      |          |
| 2.1.1.3. 3 kambarių ir t.t.                              | vnt.           | -      |          |
| 2.1.1.4. 4 kambarių ir t.t.                              | vnt.           | 2      |          |
| 2.1.2. bendrasis plotas:                                 | m <sup>2</sup> | 204,96 |          |
| 2.1.3. naudingas plotas                                  | m <sup>2</sup> | 204,96 |          |
| 2.1.4. pastato tūris                                     | m <sup>3</sup> | 900    |          |
| 2.1.5. aukštų skaičius                                   | vnt.           | 2      |          |
| 2.1.6. pastato aukštis                                   | m              | 7,805  |          |
| 2.1.7. energinio naudingumo klasė                        |                | A+     |          |
| 2.1.8. pastato (patalpų) akustinio komforto sąlygų klasė |                | C      |          |
|  |                |        |          |

Projektą keisti leidžiama tik gavus autoriaus sutikimą.  
Projekto pakeitimai turi būti suderinti nustatyta tvarka.

PV Joana Janulevičienė \_\_\_\_\_



|                      |   |                  |      |   |   |       |
|----------------------|---|------------------|------|---|---|-------|
| Kval. patv. dok. Nr. |  |                  |      | Statinio projekto pavadinimas<br><b>DVIBUČIO GYVENAMOJO NAMO VILNIAUS R. SAV., RIEŠĖS SEN., DIDŽIOSIOS RIEŠĖS K., MOLĖTŲ G. 18D, STATYBOS PROJEKTAS</b> |   |       |
| A1213                | PV  | J. Janulevičienė | 2018 | Dokumento pavadinimas   |   | Laida |
|                      | Arch.   | J. Gavrilova     | 2018 | <b>BENDRIEJI STATINIO RODIKLIAI</b>   |   | 0     |
| Kalba: LT            | Statytojas ir (arba) užsakovas: V.P.  |                  |      | Dokumento žymuo   |   | Lapas |
|                      |   |                  |      | GP18-166-PP-BSR   |   | Lapy  |
|                      |   |                  |      |   | 1 | 1     |

## PROJEKINIŲ PASIŪLYMŲ AIŠKINAMASIS RAŠTAS BENDRIEJI DUOMENYS

**Statinio statybos adresas:** – Vilniaus r. savivaldybė, Riešės sen., Didžiosios Riešės k., Molėtų g. 18D, skl. kad. Nr. 4117/0600:1088 Avižienių k. v.

**Statinio paskirtis:** Dvibutis gyvenamasis namas (STR 1.01.03:2017 „Statinių klasifikavimas“).

**Žemės sklypo naudojimo būdas:** Vienbučių ir dvibučių gyvenamųjų pastatų teritorijos.

**Statybos rūšis:** Nauja statyba.

**Statinio kategorija:** Neypatingas statinys.

**Statybos projekto etapas:** Projektiniai pasiūlymai.

**Užsakovas/ Statytojas:** V.P.

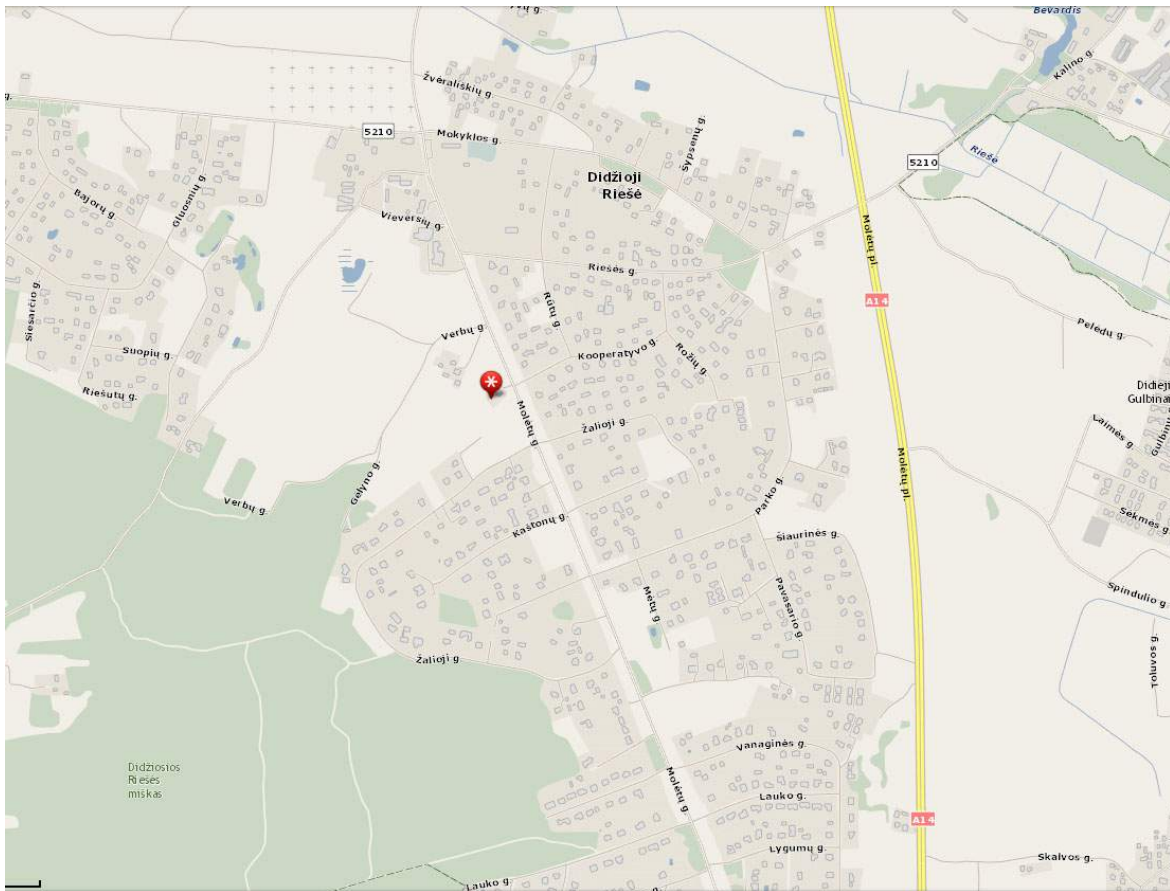

### PROJEKINIŲ PASIŪLYMŲ SPRENDINIAI

Projektuojamas dvibutis gyvenamasis namas, kurio bendrasis plotas siekia 204,96 m<sup>2</sup>, užstatymo plotas 209,06 m<sup>2</sup>. Sklypo plotas – 0,1000 ha. Projektuojamas užstatomos teritorijos tankumas – 20,90%, užstatomos teritorijos intensyvumas – 20,50%.

|                      |   |                  |      |   |            |           |
|----------------------|---|------------------|------|---|------------|-----------|
| Kval. patv. dok. Nr. |  |                  |      | Statinio projekto pavadinimas<br><b>DVIBUČIO GYVENAMOJO NAMO VILNIAUS R. SAV., RIEŠĖS SEN., DIDŽIOSIOS RIEŠĖS K., MOLĖTŲ G. 18D, STATYBOS PROJEKTAS</b> |            |           |
| A1213                | PV  | J. Janulevičienė | 2018 | Dokumento pavadinimas<br><b>AIŠKINAMASIS RAŠTAS</b>   | Laida      |           |
|                      | Arch.   | J. Gavrilova     | 2018 |   | 0          |           |
| Kalba:<br>LT         | Statytojas ir (arba) užsakovas: V.P.  |                  |      | Dokumento žymuo<br>GP18-166-PP-AR   | Lapas<br>1 | Lapų<br>2 |

Pastatas skirtas gyventi dviem šeimoms. Projektuojamas pastatas yra dviejų aukštų, laužyto stačiakampio formos. Namas sudarytas iš dviejų korpusų, kurių kiekviename yra formuojama po atskirą butą. Abu korpusai sujungti per darbo kambarius. Įvažiavimas į sklypą ir pagrindiniai įėjimai į pastatą numatyti iš šiaurės rytų pusės. Pastatas išlaiko norminius reikalavimus (3 m) iki kaimyninių sklypo ribų.

### **STATINIO LAIKANČIŲJŲ KONSTRUKCIJŲ IR IŠORINIŲ ATITVARŲ PARINKIMO MOTYVAI**

Pamatai – gręžtiniai poliniai g/b pamatai su rostverku. arba juostiniai  
Išorės ir vidaus laikančiosios sienos – blokelių mūras.  
Stogas – šlaitinis, medinės gegnės ir mūrlotas.

### **PROJEKTUOJAMŲ INŽINERINIŲ TINKLŲ APRAŠYMAS**

Šildymas dujinis. Statytojas jungsis prie AB "Energijos skirstymo operatoriaus". Šioje vietovėje pakloti centralizuoti miesto vandens ir nuotekų tinklai, todėl statytojas privalės prie jų pasijungti.

### **SUSISIEKIMO KOMUNIKACIJOS**

Pagrindinis įvažiavimas į sklypo teritoriją numatomas iš šiaurės rytų pusės. Automobilių stovėjimo vietų skaičius nustatomas pagal STR 2.06.04:2014 „Gatvės ir vietinės reikšmės keliai. Bendrieji reikalavimai.“ 30 lentelės nurodymus. Pastato naudingasis plotas yra 204,96 m<sup>2</sup>, remiantis minėto techninio reglamento nurodymais, sklype numatomos 5 automobilių stovėjimo vietos.

### **STATYBOS DARBŲ POVEIKIS APLINKAI, GYVENTOJAMS, KAIMYNINĖMS TERITORIJOMS**

Visi projektavimo darbai vykdomi sklypo ribose (kad. nr. 4117/0600:1088), nepatenkant į aplinkinių sklypų teritoriją. Projektiniai sprendiniai reikšmingo poveikio gamtinėms – rekreacinėms teritorijoms bei jų naudojimo režimui neturės.

*Projektą keisti leidžiama tik gavus autoriaus sutikimą . Projekto pakeitimai turi būti suderinti nustatyta tvarka.*

PV Joana Janulevičienė \_\_\_\_\_



|              |                                   |       |      |
|--------------|-----------------------------------|-------|------|
| Kalba:<br>LT | Dokumento žymuo<br>GP18-166-PP-AR | Lapas | Lapy |
|              |                                   | 2     | 2    |

| SKLYPO DANGŲ ŽYMĖJIMAS                                  |       |
|---|-------|
| Veja ant gunto  | 150mm |
| Augalinis guntas apdailin žolė                          |       |
| Vaziuojamoji dalis                                      |       |
| Betoninis tvirtinimas                                   | 80mm  |
| Smėlis - cementu mišinys                                | 50mm  |
| Dobutinis frakcinė sąsaja                               | 200mm |
| (maks. K-1,25 E <sub>25</sub> > 1200kN/m <sup>2</sup> ) |       |
| Vidurinėjejeje smėlis K1 sąsajona                       | 150mm |
| Suaukštinis grūdai E <sub>02</sub> = 4mm                | 150mm |

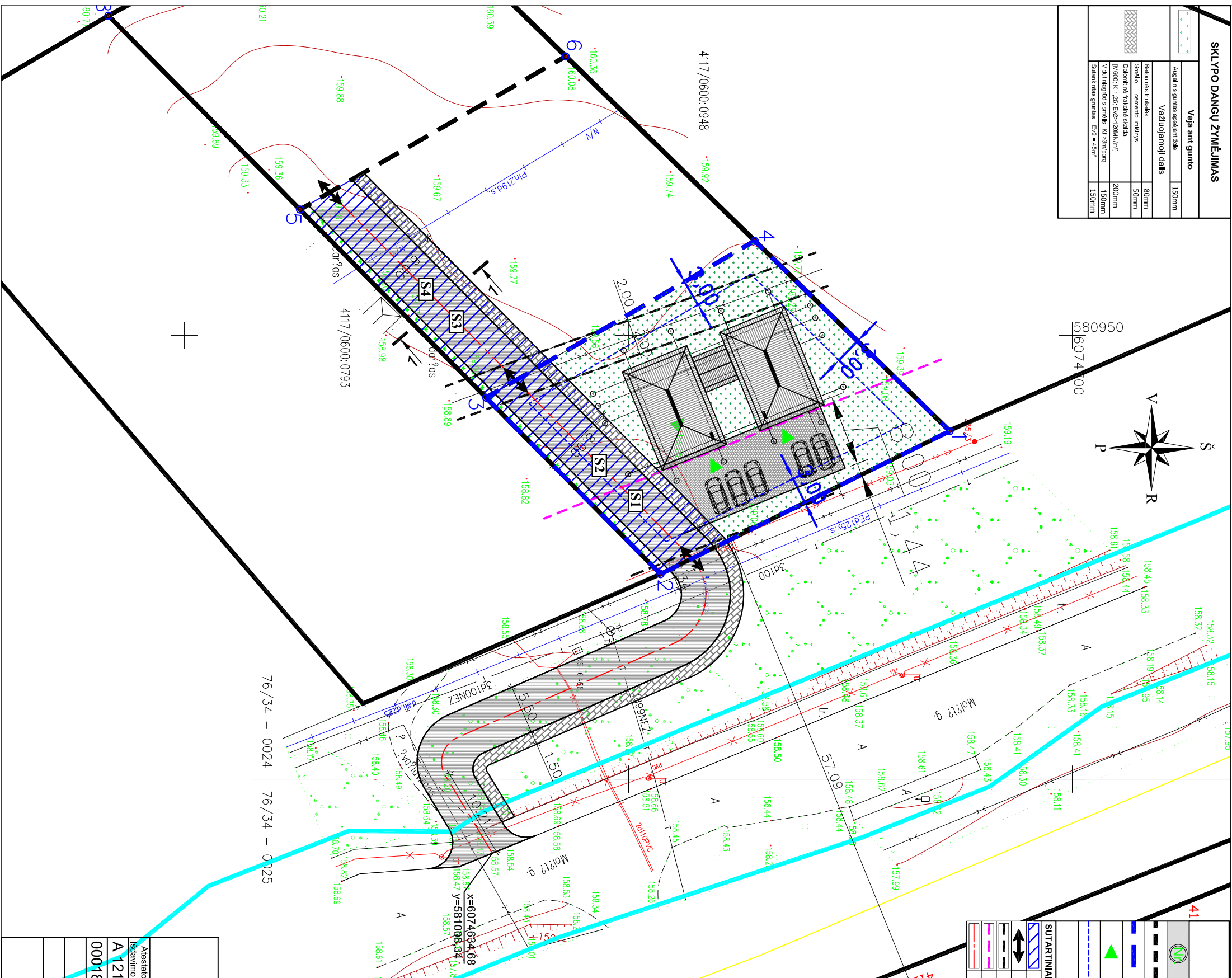
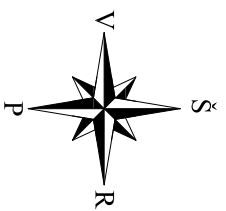

| SUTARTINIAI ŽENKLAI   |                                       |
|-----------------------|---------------------------------------|
|                       | Proj. vienbutis gyvenamasis namas     |
|                       | Sklypo riba                           |
|                       | Naginėjiamas sklypas                  |
|                       | Pagrindiniai įėjimai                  |
|                       | Užstatymo riba                        |
| SUTARTINIAI ŽYMĖJIMAI |                                       |
|                       | Projektuojamų servitūtų ribos (zona)  |
|                       | Įvažiuojamas - 1 įvažiavimas          |
|                       | Ryšių linijų apsaugos zonos, 2 m      |
|                       | Elektrios linijų apsaugos zonos, 10 m |
|                       | Gatvės asfaltas linijos               |

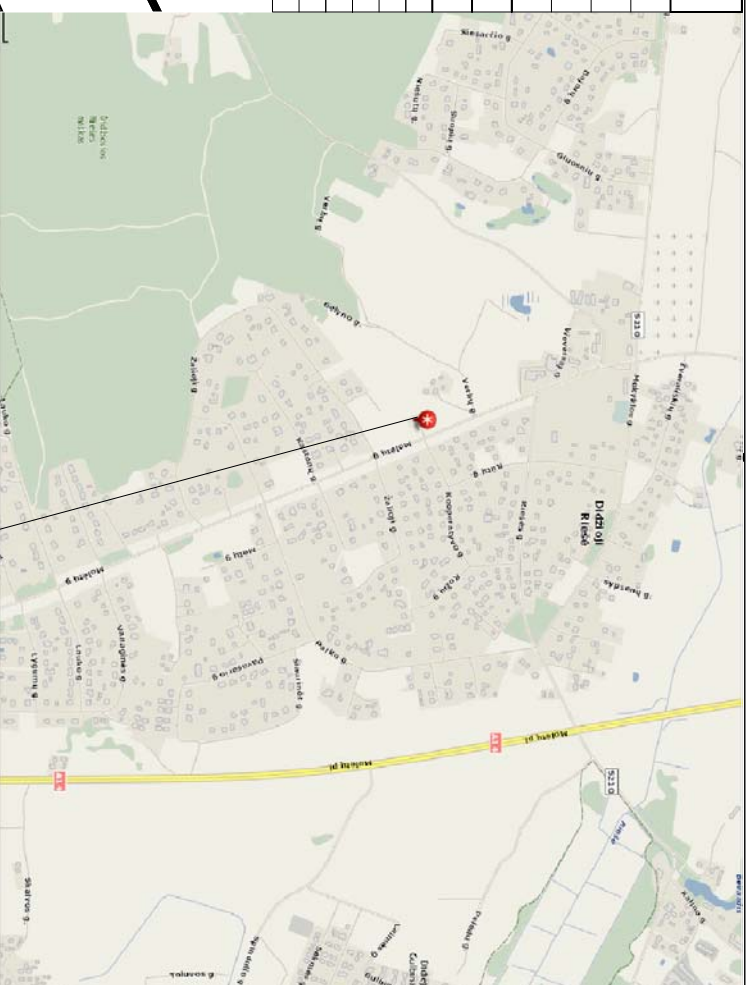

**Esamos požeminės komunikacijos sutalpinimas**

| eil. Nr. | įrašas pavadinimas                  | Sutalpinimo data | Sutalpinimo pareigos pavardė | Pasirašas | Pasirašas |
|----------|-------------------------------------|------------------|------------------------------|-----------|-----------|
| 1        | WPSA statybos skyriaus              | 2017-07-26       | J. Jankauskas                |           |           |
| 2        | TELA UETIVA AB                      | 2017-07-26       | J. Jankauskas                |           |           |
| 3        | AB "Energinės šaltinių operatorius" | 2017-07-26       | J. Jankauskas                |           |           |
| 4        | Vilniaus raj. žemės ūkio skyriaus   | 2017-07-26       | J. Jankauskas                |           |           |

Aukštųjų sistemų: LAS07  
Koordinatų sistema: UTM 94

**Geo Group**  
UAB "Geo Group" Vilniaus m. Kalnelio g. 5, mės. +37067709918  
Užpildė: Vilniaus r. sav. filialas sen. Didžioji Riešės k. Molėtų g. 18D  
Inžinerinis topografinis planas  
Objekto Nr.: VASTYBUS  
Mastelis: 1/1  
ID:4958C  
E:500  
Lapų/Lapų: 1/1  
Data: 2017.07.19

| UAB "GLOBALUS PROJEKTAVIMAS"   |                  |         |                        | Statinio pavadinimas:  |            |              |                 |       |      |
|--|------------------|---------|------------------------|--|------------|--------------|-----------------|-------|------|
| Zirgų g. 19, Anežeriai, LT-14158 Vilniaus r.<br>Įmonės kodas: 304397901, tel. +37067195367 |                  |         |                        | Dvibutis gyvenamasis namas Vilniaus r.sav., Riešės sen., Didžioji Riešės k., Molėtų g. 18D, statybos projektas |            |              |                 |       |      |
| Ateistato Nr. / Išdavimo data  | Paraišius        | Data    | Bėražinio pavadinimas: | Objekto nr.  | Nr. sklype | Proj. etapas | Dokumento žymuo | Lapas | Lapų |
| A1213 / PV   | J. Janulevičienė | 2018 02 |                        | GP18-  |            | PP           | BR 01           |       |      |
| 000184 / Arch.   | Jelena Gavričova | 2018 02 |                        | 166-PP   |            |              |                 |       |      |
| Statyboje (užsakovo) pavadinimas: V.P.   |                  |         |                        |  |            |              |                 |       |      |

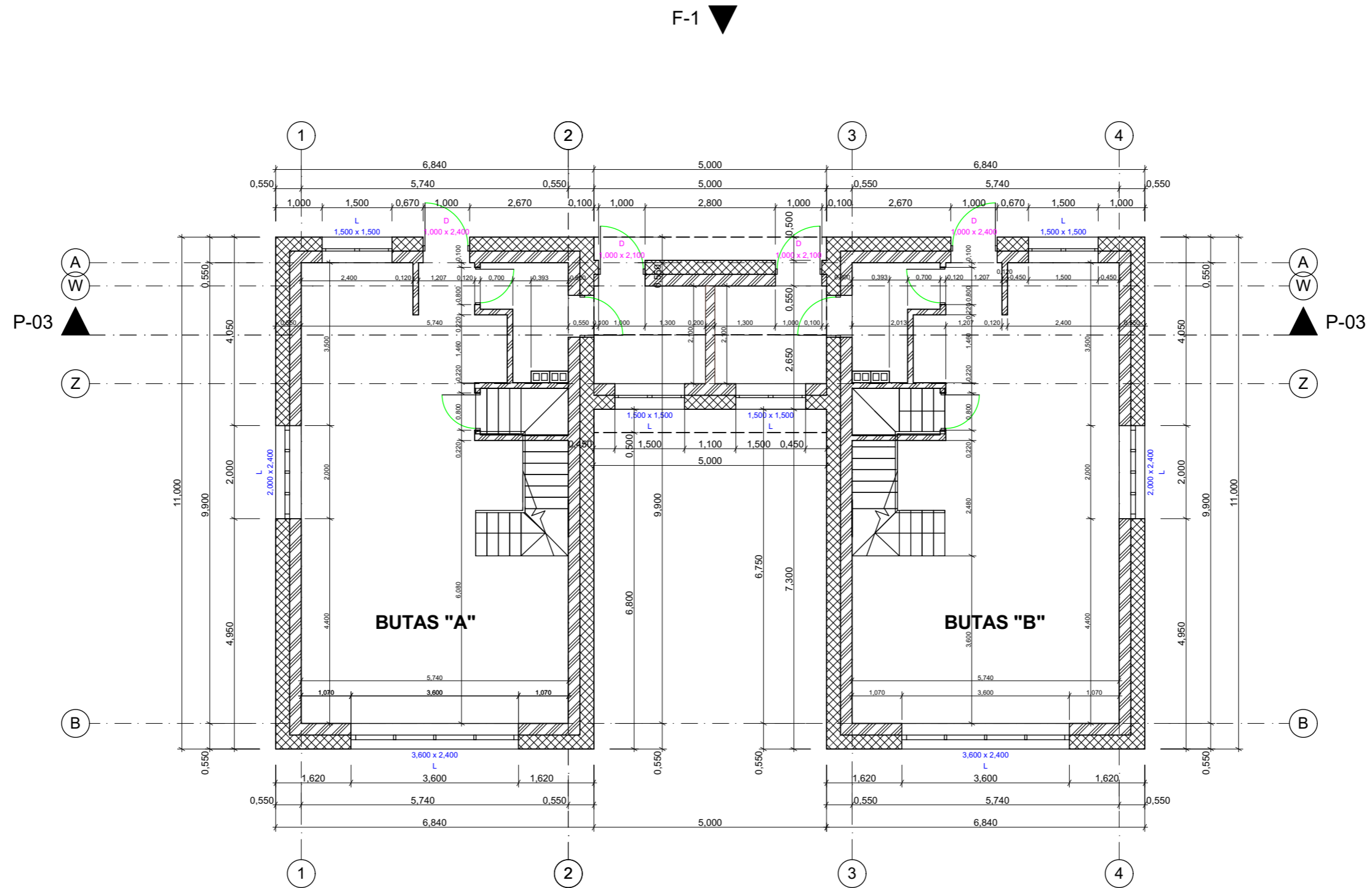

**PASTABA:** Laikančių konstrukcijų brėžiniai yra schematiški, todėl būtina prieš statant užsakyti pilną konstrukcijų dalies projektą pas atestuotą konstruktorių.

|   |          |                  |         |         |   |             |              |                 |       |      |
|---|----------|------------------|---------|---------|---|-------------|--------------|-----------------|-------|------|
| <b>UAB "GLOBALUS PROJEKTAVIMAS"</b>   |          |                  |         |         | Statinio pavadinimas:<br>Dvibutis gyvenamasis namas Vilniaus r.sav., Riešės sen.,<br>Didžiosios Riešės k., Molėtų g. 18D,<br>statybos projektas |             |              |                 |       |      |
| <small>Žirgų g. 19, Antezeriai, LT-14158 Vilniaus r.<br/>Įmonės kodas: 304397901, tel: +37067195367</small> |          |                  |         |         |   |             |              |                 |       |      |
| Atestato Nr.<br>Išdavimo data   | Pareigos | Pavardė          | Parašas | Data    | Brėžinio pavadinimas:   |             |              |                 | Laida |      |
| A 1213  | PV       | J. Janulevičienė |         | 2018 02 | Pirmo aukšto pertvarų planas M 1:100  |             |              |                 |       |      |
| 000184  | Arch.    | Jelena Gavrilova |         | 2018 02 |   |             |              |                 |       |      |
| Statytojo (užsakovo) pavadinimas:   |          |                  |         |         | Objekto nr.   | Nr. skylyje | Proj. etapas | Dokumento žymuo | Lapas | Lapų |
| V.P.  |          |                  |         |         | GP18-166-PP   |             | PP           | BR 02           |       |      |

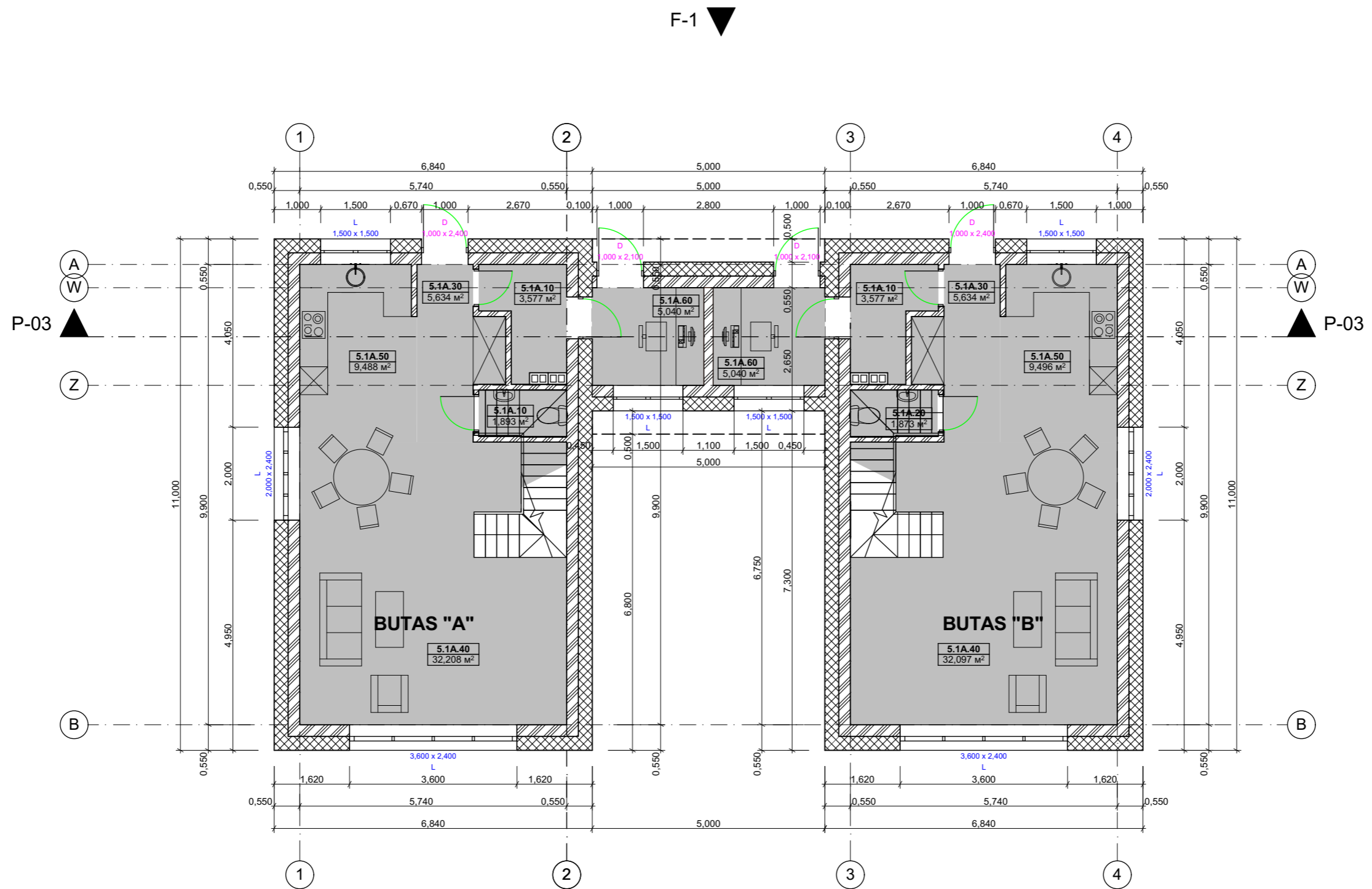

|   |          |                  |         |         |   |            |              |                 |       |      |
|---|----------|------------------|---------|---------|---|------------|--------------|-----------------|-------|------|
| <b>UAB "GLOBALUS PROJEKAVIMAS"</b>  |          |                  |         |         | Statinio pavadinimas:<br>Dvibutis gyvenamasis namas Vilniaus r.sav., Riešės sen.,<br>Didžiosios Riešės k., Molėtų g. 18D,<br>statybos projektas |            |              |                 |       |      |
| Žirgų g. 19, Antezeriai, LT-14158 Vilniaus r.<br>Įmonės kodas: 304397901, tel: +37067195367 |          |                  |         |         |   |            |              |                 |       |      |
| Atestato Nr.<br>išdavimo data   | Pareigos | Pavardė          | Parašas | Data    | Brėžinio pavadinimas:   |            |              | Laida           |       |      |
| A 1213  | PV       | J. Janulevičienė |         | 2018 02 | Pirmo aukšto baldų planas M 1:100   |            |              |                 |       |      |
| 000184  | Arch.    | Jelena Gavrilova |         | 2018 02 |   |            |              |                 |       |      |
| Statytojo (užsakovo) pavadinimas:   |          |                  |         |         | Objekto nr.   | Nr. sklype | Proj. etapas | Dokumento žymuo | Lapas | Lapų |
| V.P.  |          |                  |         |         | GP18-166-PP   |            | PP           | BR 03           |       |      |



F-4

P-03

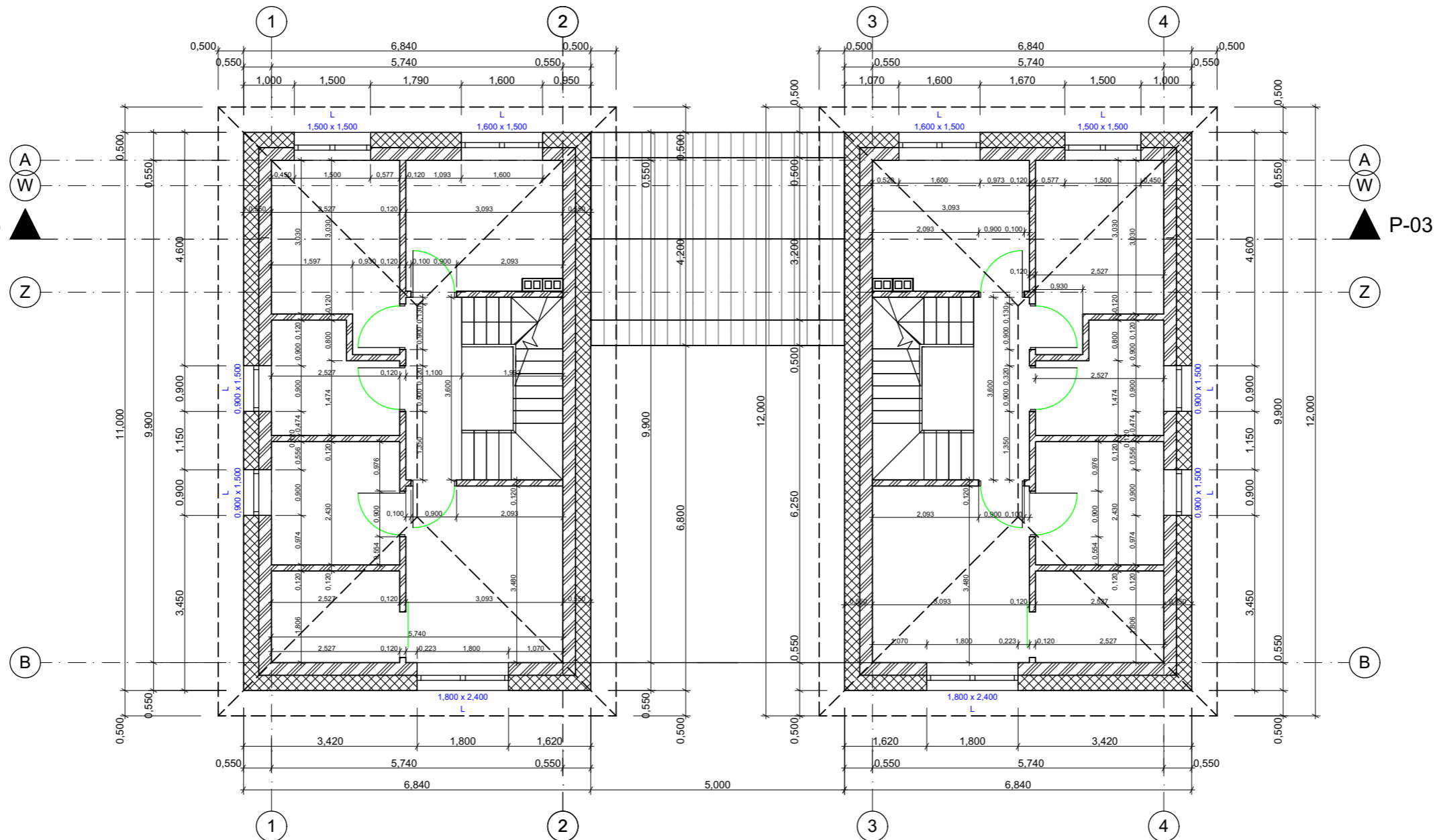

F-2

**PASTABA:** Laikančių konstrukcijų brėžiniai yra schematiški, todėl būtina prieš statant užsakyti pilną konstrukcijų dalies projektą pas atestuatą konstruktorių.

|   |          |                  |         |         |  |       |
|---|----------|------------------|---------|---------|--|-------|
| <b>UAB "GLOBALUS PROJEKTAVIMAS"</b>   |          |                  |         |         | Statinio pavadinimas:  |       |
| Žirgų g. 19, Antezeriai, LT-14158 Vilniaus r.<br>Įmonės kodas: 304397901, tel: +37067195367 |          |                  |         |         | Dvibutis gyvenamasis namas Vilniaus r.sav., Riešės sen.,<br>Didžiosios Riešės k., Molėtų g. 18D,<br>statybos projektas |       |
| Atestato Nr.<br>išdavimo data   | Pareigos | Pavardė          | Parašas | Data    | Brėžinio pavadinimas:  |       |
| A 1213  | PV       | J. Janulevičienė |         | 2018 02 | Antro aukšto pertvarų planas M 1:100   |       |
| 000184  | Arch.    | Jelena Gavrilova |         | 2018 02 |  |       |
| Statytojo (užsakovo) pavadinimas:   |          |                  |         |         | Objekto nr.  | Laida |
| V.P.  |          |                  |         |         | GP18-166-PP  |       |
|   |          |                  |         |         | Nr. sklype   |       |
|   |          |                  |         |         | Proj. etapas   | PP    |
|   |          |                  |         |         | Dokumento žymuo  | BR 04 |
|   |          |                  |         |         | Lapas  |       |
|   |          |                  |         |         | Lapų   |       |

F-1 ▼

▼ F-4

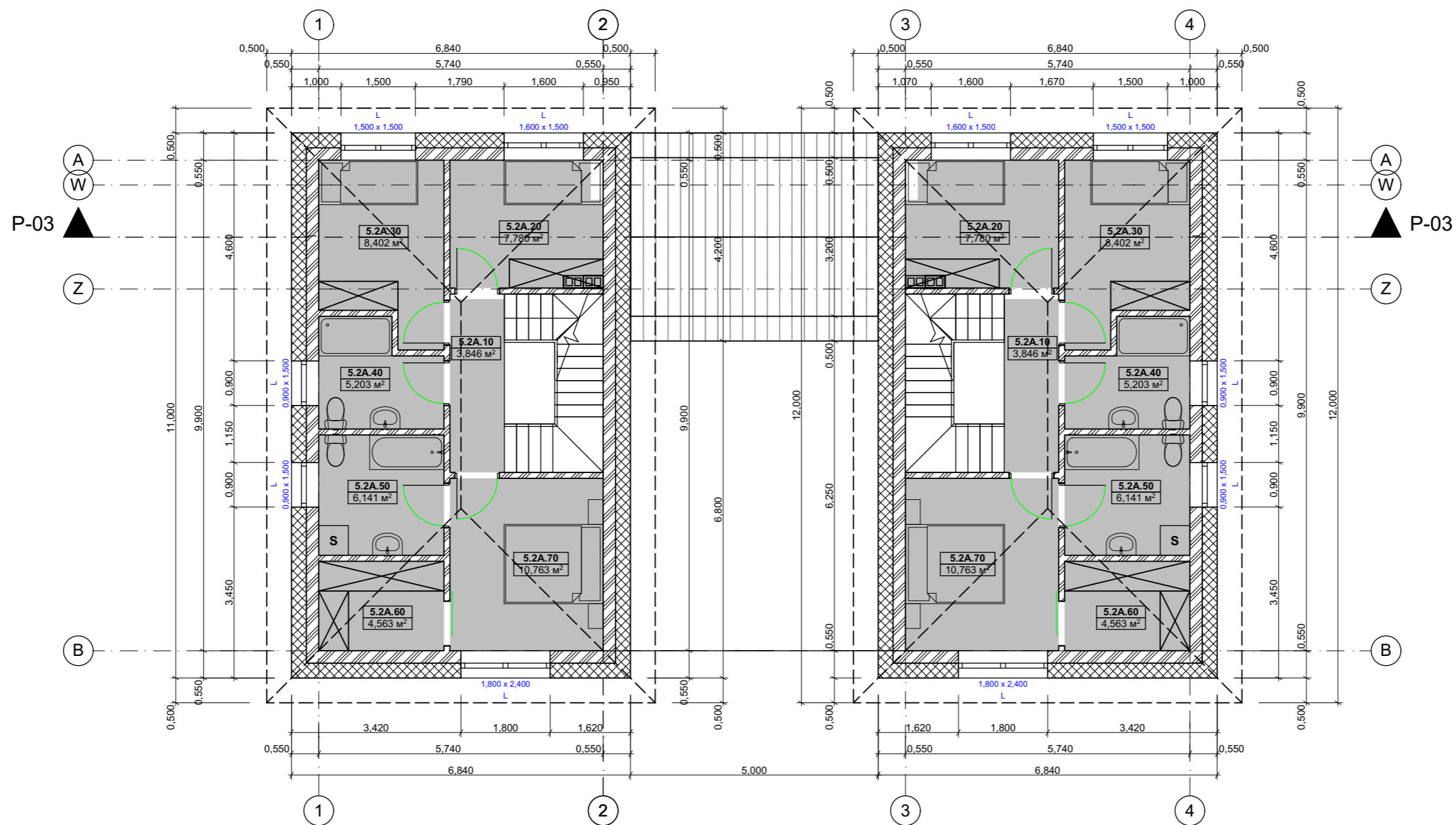

F-2 ▲

|   |          |                  |         |         |   |             |              |                 |       |      |
|---|----------|------------------|---------|---------|---|-------------|--------------|-----------------|-------|------|
| <b>UAB "GLOBALUS PROJEKAVIMAS"</b>  |          |                  |         |         | Statinio pavadinimas:<br>Dvibutis gyvenamasis namas Vilniaus r.sav., Riešės sen.,<br>Didžiosios Riešės k., Molėtų g. 18D,<br>statybos projektas |             |              |                 |       |      |
| Žirgų g. 19, Antezeriai, LT-14158 Vilniaus r.<br>Įmonės kodas: 304397901, tel: +37067195367 |          |                  |         |         |   |             |              |                 |       |      |
| Atestato Nr.<br>išdavimo data   | Pareigos | Pavardė          | Parašas | Data    | Brėžinio pavadinimas:   |             |              | Laida           |       |      |
| A 1213  | PV       | J. Janulevičienė |         | 2018 02 | Antro aukšto baldų planas M 1:100   |             |              |                 |       |      |
| 000184  | Arch.    | Jelena Gavrilova |         | 2018 02 |   |             |              |                 |       |      |
| Statytojo (užsakovo) pavadinimas:   |          |                  |         |         | Objekto nr.   | Nr. skylyje | Proj. etapas | Dokumento žymuo | Lapas | Lapų |
| V.P.  |          |                  |         |         | GP18-166-PP   |             | PP           | BR 05           |       |      |

F-1 ▼

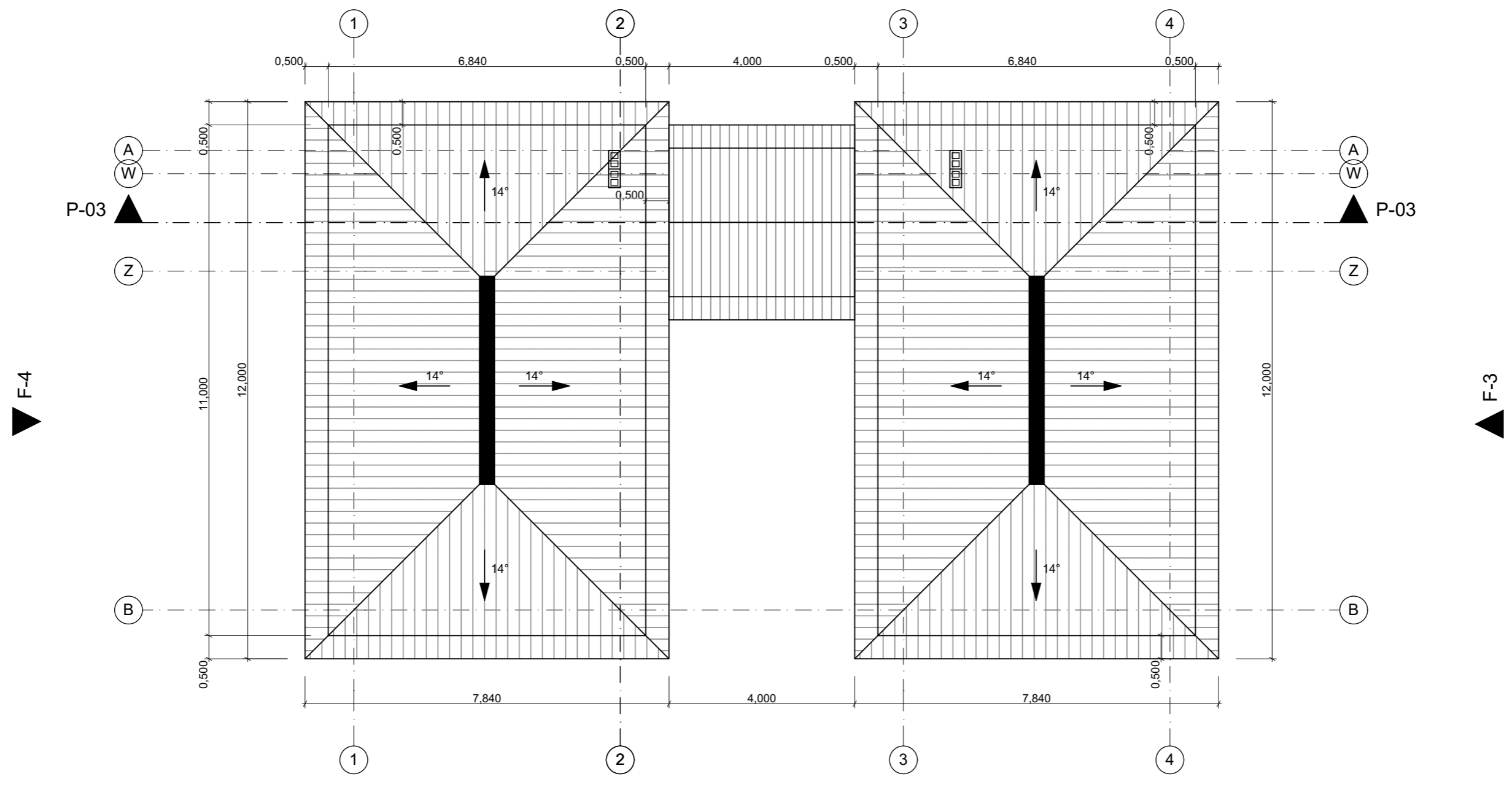

F-2 ▲

|   |          |                  |         |         |   |            |              |                 |       |      |
|---|----------|------------------|---------|---------|---|------------|--------------|-----------------|-------|------|
| <b>UAB "GLOBALUS PROJEKTAVIMAS"</b>   |          |                  |         |         | Statinio pavadinimas:<br>Dvibutis gyvenamasis namas Vilniaus r.sav., Riešės sen.,<br>Didžiosios Riešės k., Molėtų g. 18D,<br>statybos projektas |            |              |                 |       |      |
| <small>Žirgų g. 19, Antezeriai, LT-14158 Vilniaus r.<br/>Įmonės kodas: 304397901, tel: +37067195367</small> |          |                  |         |         |   |            |              |                 |       |      |
| Atestato Nr.<br>išdavimo data   | Pareigos | Pavardė          | Parašas | Data    | Brėžinio pavadinimas:   |            |              | Laida           |       |      |
| A 1213  | PV       | J. Janulevičienė |         | 2018 02 | Stogo planas M 1:100  |            |              |                 |       |      |
| 000184  | Arch.    | Jelena Gavrilova |         | 2018 02 |   |            |              |                 |       |      |
| Statytojo (užsakovo) pavadinimas:   |          |                  |         |         | Objekto nr.   | Nr. sklype | Proj. etapas | Dokumento žymuo | Lapas | Lapų |
| V.P.  |          |                  |         |         | GP18-166-PP   |            | PP           | BR 06           |       |      |

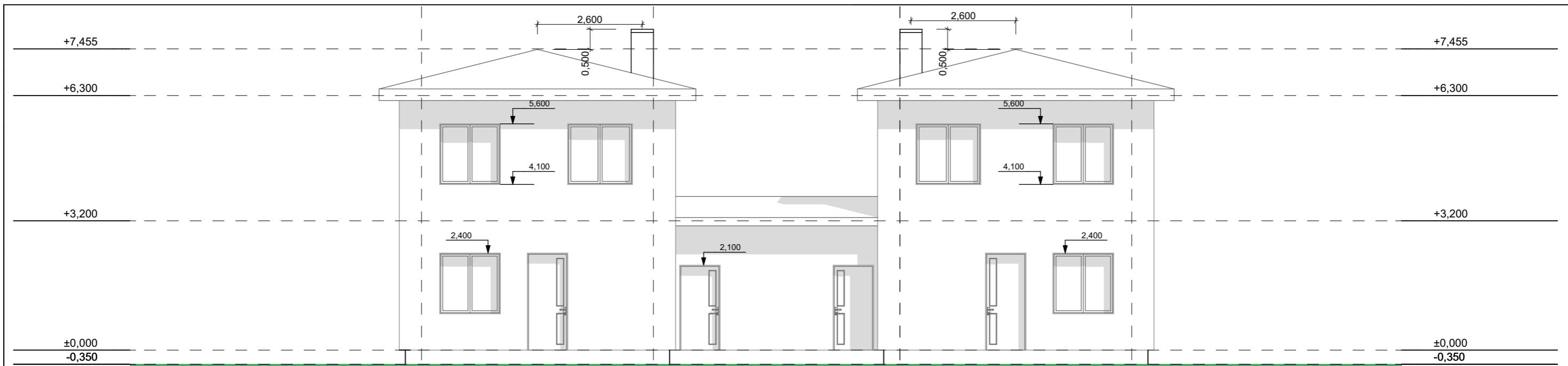

- Dekoratyvinis tinkas



- Dekoratyvinis tinkas

|   |             |                                      |         |                    |   |             |              |                 |       |      |
|---|-------------|--------------------------------------|---------|--------------------|---|-------------|--------------|-----------------|-------|------|
| <b>UAB "GLOBALUS PROJEKTAVIMAS"</b>   |             |                                      |         |                    | Statinio pavadinimas:<br>Dvibutis gyvenamasis namas Vilniaus r.sav., Riešės sen.,<br>Didžiosios Riešės k., Molėtų g. 18D,<br>statybos projektas |             |              |                 |       |      |
| Žirgų g. 19, Antezeriai, LT-14158 Vilniaus r.<br>Įmonės kodas: 304397901, tel: +37067195367 |             |                                      |         |                    | Brėžinio pavadinimas:   |             |              |                 |       |      |
| Atestato Nr.<br>Išdavimo data   | Pareigos    | Pavardė                              | Parašas | Data               | Fasadai F-1 ir F-2 M 1:100  |             |              | Laida           |       |      |
| 3<br>A 1213<br>000184   | PV<br>Arch. | J. Janulevičienė<br>Jelena Gavrilova | 4       | 2018 02<br>2018 02 |   |             |              |                 |       |      |
| Statytojo (užsakovo) pavadinimas:   |             |                                      |         |                    | Objekto nr.   | Nr. skylyje | Proj. etapas | Dokumento žymuo | Lapas | Lapų |
| V.P.  |             |                                      |         |                    | GP18-166-PP   |             | PP           | BR 07           |       |      |

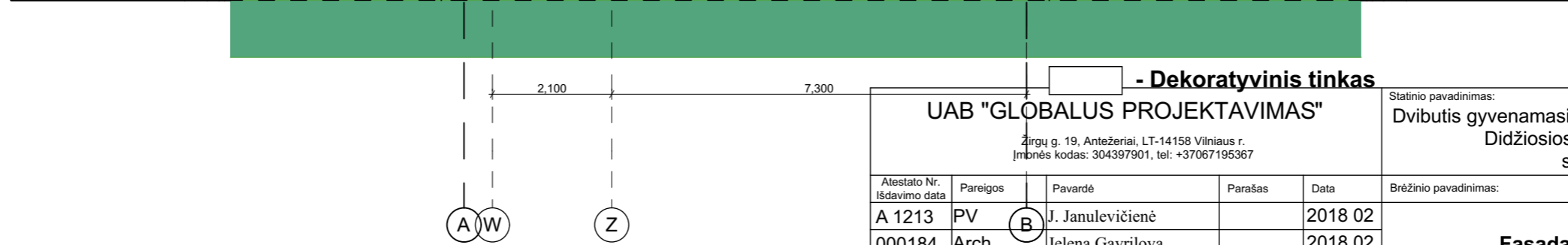
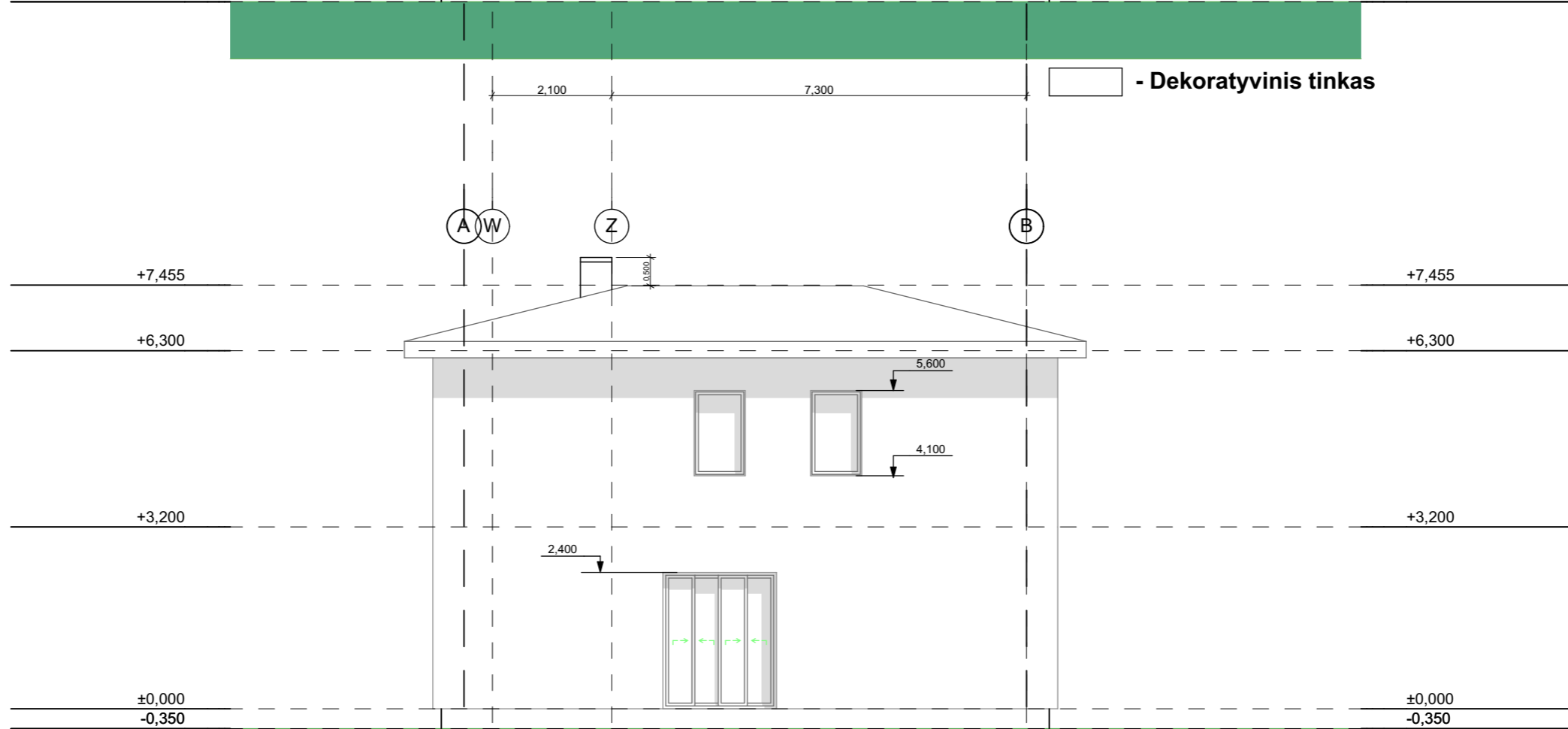
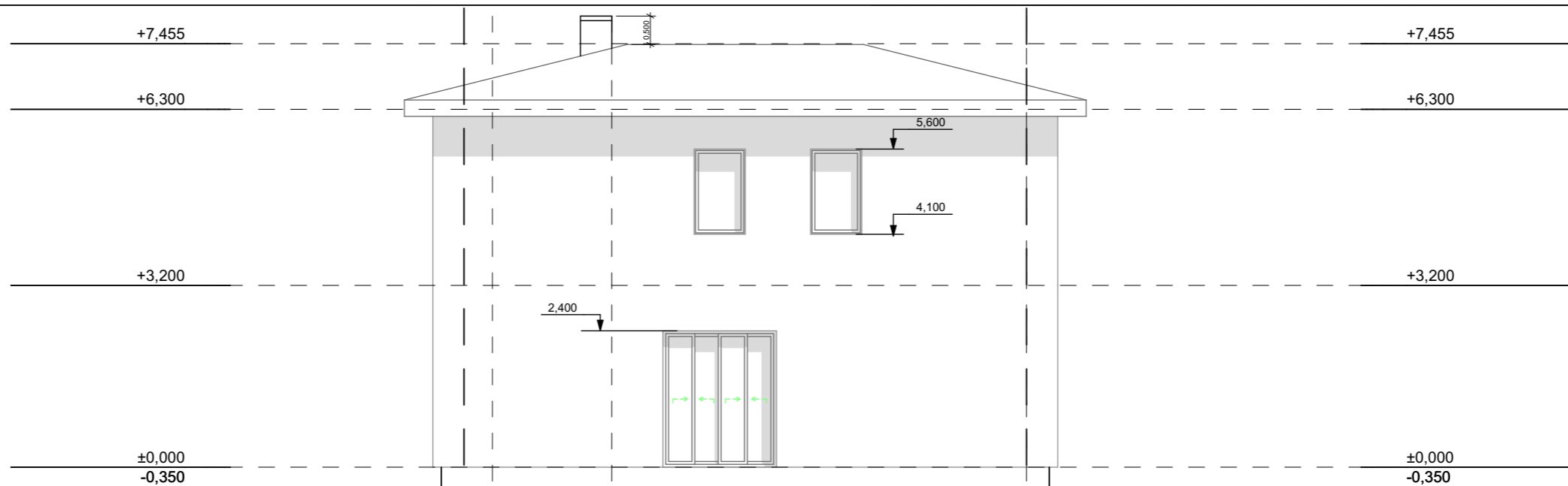

|   |             |                                      |         |                    |   |  |    |             |            |
|---|-------------|--------------------------------------|---------|--------------------|---|--|----|-------------|------------|
| <b>UAB "GLOBALUS PROJEKTAVIMAS"</b>   |             |                                      |         |                    | Statinio pavadinimas:<br>Dvibutis gyvenamasis namas Vilniaus r.sav., Riešės sen.,<br>Didžiosios Riešės k., Molėtų g. 18D,<br>statybos projektas |  |    |             |            |
| <small>Žirgų g. 19, Antezeriai, LT-14158 Vilniaus r.<br/>Įmonės kodas: 304397901, tel: +37067195367</small> |             |                                      |         |                    |   |  |    |             |            |
| Atestato Nr.<br>išdavimo data   | Pareigos    | Pavardė                              | Parašas | Data               | Brėžinio pavadinimas:   |  |    | Laida       |            |
| A 1213<br>000184  | PV<br>Arch. | J. Janulevičienė<br>Jelena Gavrilova |         | 2018 02<br>2018 02 | <b>Fasadas F-4 ir F-3 M 1:100</b>   |  |    |             |            |
| Statytojo (užsakovo) pavadinimas:   |             |                                      |         |                    |   |  |    | Objekto nr. | Nr. sklype |
| V.P.  |             |                                      |         |                    | GP18-166-PP   |  | PP | BR 08       |            |

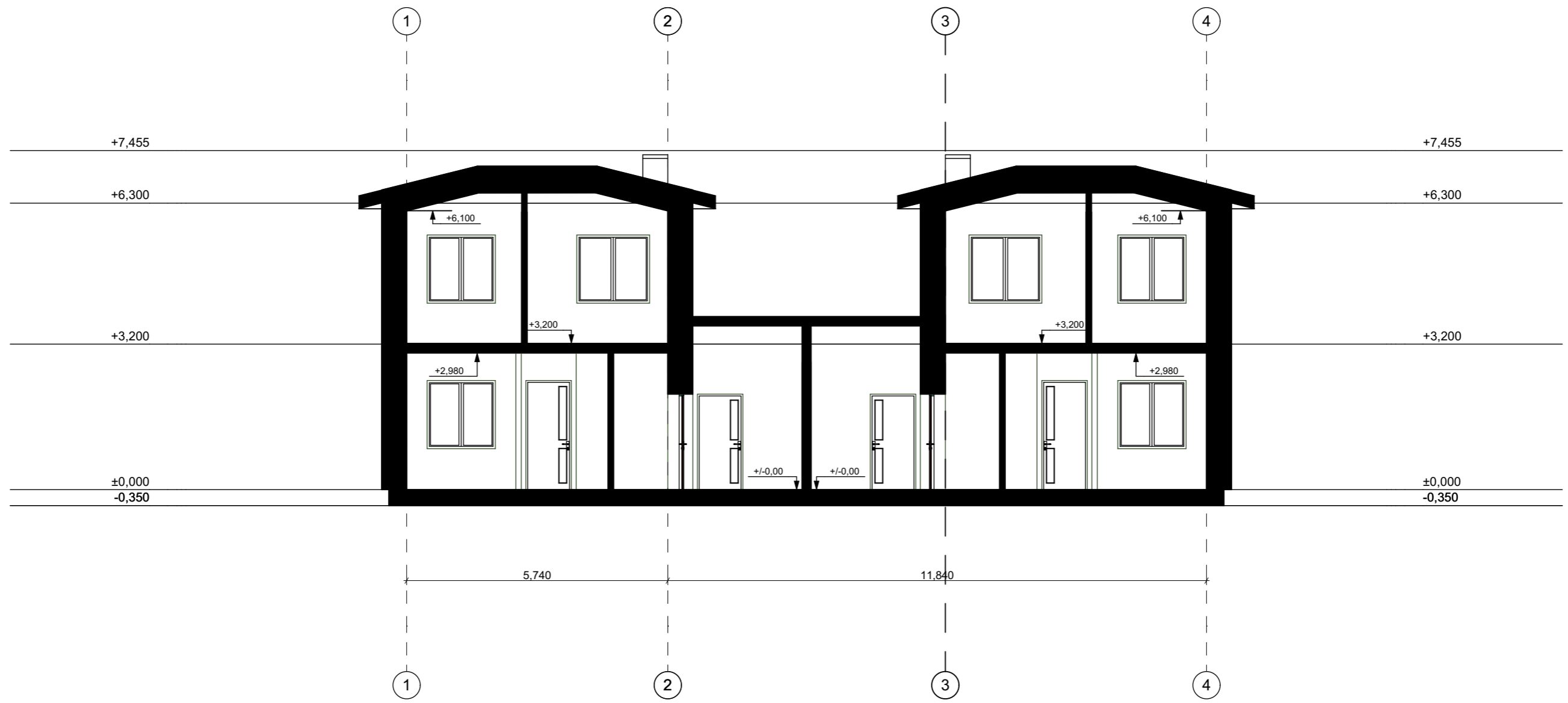

|   |          |                  |         |         |   |            |              |                 |       |      |
|---|----------|------------------|---------|---------|---|------------|--------------|-----------------|-------|------|
| <b>UAB "GLOBALUS PROJEKTAVIMAS"</b>   |          |                  |         |         | Statinio pavadinimas:<br>Dvibutis gyvenamasis namas Vilniaus r.sav., Riešės sen.,<br>Didžiosios Riešės k., Molėtų g. 18D,<br>statybos projektas |            |              |                 |       |      |
| <small>Žirgų g. 19, Antezeriai, LT-14158 Vilniaus r.<br/>Įmonės kodas: 304397901, tel: +37067195367</small> |          |                  |         |         |   |            |              |                 |       |      |
| Atestato Nr.<br>išdavimo data   | Pareigos | Pavardė          | Parašas | Data    | Brėžinio pavadinimas:   |            |              |                 | Laida |      |
| A 1213  | PV       | J. Janulevičienė |         | 2018 02 | Architektūrinis pjūvis P-01 M 1:100   |            |              |                 |       |      |
| 000184  | Arch.    | Jelena Gavrilova |         | 2018 02 |   |            |              |                 |       |      |
| Statytojo (užsakovo) pavadinimas:   |          |                  |         |         | Objekto nr.   | Nr. sklype | Proj. etapas | Dokumento žymuo | Lapas | Lapų |
| V.P.  |          |                  |         |         | GP18-166-PP   |            | PP           | BR 09           |       |      |

| Namas |                      |              |                       |
|-------|----------------------|--------------|-----------------------|
|       | Patalpos pavadinimas | Patalpos Nr. | Plotas                |
| E.    | Dabo kambarys        | 5.1A.60      | 5,04                  |
| E.    | Drabužinė            | 5.2A.60      | 4,56                  |
| E.    | Kambarys 1           | 5.2A.20      | 7,78                  |
| E.    | Kambarys 2           | 5.2A.30      | 8,40                  |
| E.    | Katilinė             | 5.1A.10      | 3,58                  |
| E.    | Koridorius           | 5.1A.30      | 5,63                  |
| E.    | Koridorius           | 5.2A.10      | 3,85                  |
| E.    | Miegamasis           | 5.2A.70      | 10,76                 |
| E.    | Svetaine/Valgomasis  | 5.1A.40      | 32,21                 |
| E.    | Virtuve              | 5.1A.50      | 9,49                  |
| E.    | Vonios kambarys 1    | 5.2A.40      | 5,20                  |
| E.    | Vonios kambarys 2    | 5.2A.50      | 6,14                  |
| E.    | WC                   | 5.1A.10      | 1,89                  |
|       |                      |              | 104,53 m <sup>2</sup> |

Dvibučio gyvenamojo namo bendras plotas: 209,06 m<sup>2</sup>

Buto A bendras plotas: 104,53 m<sup>2</sup>

Buto B bendras plotas: 104,53 m<sup>2</sup>

|  |          |                  |         |         |   |            |              |                 |       |      |
|--|----------|------------------|---------|---------|---|------------|--------------|-----------------|-------|------|
| <b>UAB "GLOBALUS PROJEKTAVIMAS"</b><br>Žirgų g. 19, Antezeriai, LT-14158 Vilniaus r.<br>Įmonės kodas: 304397901, tel: +37067195367 |          |                  |         |         | Statinio pavadinimas:<br>Dvibutis gyvenamasis namas Vilniaus r.sav., Riešės sen.,<br>Didžiosios Riešės k., Molėtų g. 18D,<br>statybos projektas |            |              |                 |       |      |
| Atestato Nr.<br>išdavimo data  | Pareigos | Pavardė          | Parašas | Data    | Brėžinio pavadinimas:   |            |              | Laida           |       |      |
| A 1213   | PV       | J. Janulevičienė |         | 2018 02 | Patalpų plotų lentelė   |            |              |                 |       |      |
| 000184   | Arch.    | Jelena Gavrilova |         | 2018 02 |   |            |              |                 |       |      |
| Statytojo (užsakovo) pavadinimas:  |          |                  |         |         | Objekto nr.   | Nr. sklype | Proj. etapas | Dokumento žymuo | Lapas | Lapų |
| V.P.   |          |                  |         |         | GP18-166-PP   |            | PP           | BR 10           |       |      |





