

- SUTARTINIAI ŽYMĖJIMAI**
- SKLYPO RIBA
 - GATVIŲ RAUDONOSIOS LINIJOS
 - PROJEKTUOJAMAS GYV. NAMAS
 - ATSKIRU PROJ. PROJEK. PASTATAI
 - STATOMI GRETIMI PASTATAI

GYV. NAMAS - A

BENDRAS PL. 228.43 m²
 GYVENAMOS PL. 146.90 m²
 NAUDINGAS PL. 195.72 m²
 TŪRIS 1125 m³
 UŽSTATYTAS PLOTAS 188 m²
 AUKŠTIS iki kraigo 7,75 m
 GARAŽAS 21.00 m²
 ENERGAUD. KLASE A+
 ATSPARUMAS UGNIAM II

TECH. RODIKLIAI

SKLYPO PLOTAS 0,0600 ha
 UŽSTATYMO TANKIS 31 %
 UŽSTATYMO INTEN. 37 %
 ŽELDYNŲ PLOTAS ~ 30 %

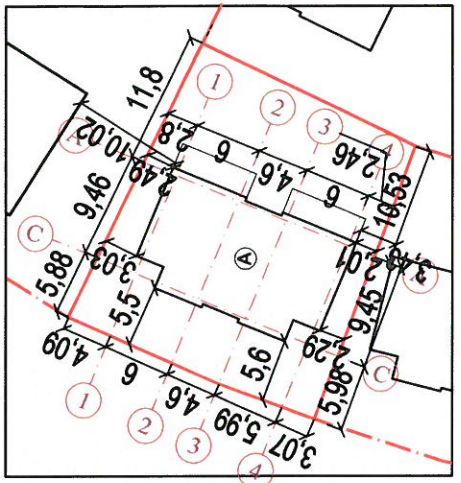

ŠEŠTOKŲ G. PAGAL BENDRAJĄ PLANĄ B2

INDIVIDUALIOS VEIKLOS VYKDYMO PAŽYMA Nr. 624692		DVIBUTIS GYVENAMASIS NAMAS STATYBOS PROJEKTAS	
Proj. Vadovė	G.SAZANSKIENE		
Arch.Dal.Vad.	G.SAZANSKIENE		
STADIJA	STATYTOJAS: MB "DIAGA"	V. ČARNECKIO G. 4, KAUNAS	
TDP		SKLYPO PLANAS M 1:500	
ATESTATO NR.		LAIDA	00
A1043		LAPAS	LAPŲ
A1043		SP-1	1

PASTABA:

1. Koordinatės nurodytos ašių susikirtimo taškuose.
2. Gyvenamam namų grindų alt. 0.00=75,80
3. Už sklypo ribų dangos neprojektuojamos.
4. Gatvių raudonosios linijos sutampa su sklypo ribomis.

MA

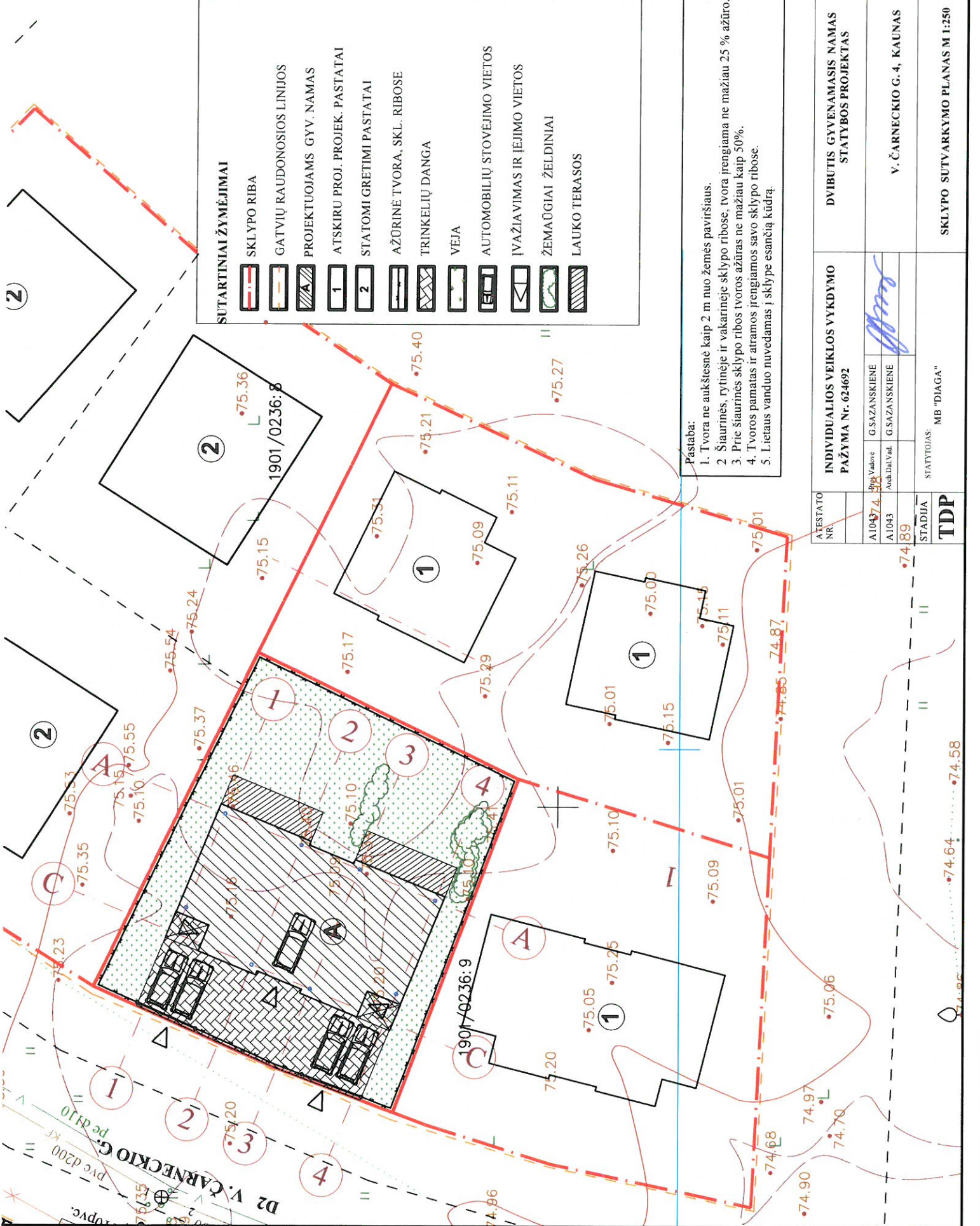

SUTARTINIAI ŽYMĖJIMAI

	SKLYPO RIBA
	GATVIŲ RAUDONOSIOS LINIJOS
	PROJEKTUOJAMAS GYV. NAMAS
	ATSKIRU PROJ. PROJEK. PASTATAI
	STATOMI GRETIMI PASTATAI
	AŽŪRINĖ TVORA, SKL. RIBOSE
	TRINKELIŲ DANGA
	VEIJA
	AUTOMOBILIŲ STOVĖJIMO VIETOS
	IVAŽIAVIMAS IR IĖJIMO VIETOS
	ŽEMAŪGIAI ŽELDINIAI
	LAUKO TERASOS

Pastaba:

1. Tvorą ne aukštesnę kaip 2 m nuo žemės paviršiaus.
2. Šiaurinės, rytinės ir vakarinės sklypo ribose, tvora įrengiama ne mažiau 25 % ažūro.
3. Prie šiaurinės sklypo ribos tvoros ažūras ne mažiau kaip 50%.
4. Tvoros pamatas ir atramos įrengiamos savo sklypo ribose.
5. Lietaus vanduo nuvedamas į sklype esančią kūrą.

ATTESTATO NR.	INDIVIDUALIOS VEIKLOS VYKDYMO PAŽYMA Nr. 624692		DVBUTIS GYVENAMASIS NAMAS STATYBOS PROJEKTAS	
A10474	G. SAZANSKIENĖ			LAIDA
A1043	G. SAZANSKIENĖ			00
74.89	STATYTOJAS: MB "DIAGA"		V. ČARNECKIO G. 4, KAUNAS	
STADIJA	TDP		SKLYPO SUTVARKYMO PLANAS M 1:250	
			LAPAS	LAPŲ
			SP-2	1

I AUKŠTAS
I BUTAS

1. KORIDORIUS 5.54 m²
 2. WC +pagalbinė 6.85 m²
 3. VIRTUVĖ+SVET. 35.31 m²
 4. SANDELIUKAS 11.71 m²
- VIŠO : I BUTAS I A - 59.41**

5. KORIDORIUS 5.54 m²
 6. WC +pagalbinė 6.85 m²
 7. VIRTUVĖ+SVET. 35.31 m²
 8. GARAŽAS 21.00 m²
- VIŠO : 2 BUTAS I A - 68.70**

Viso I aukšte: 128.11 m²

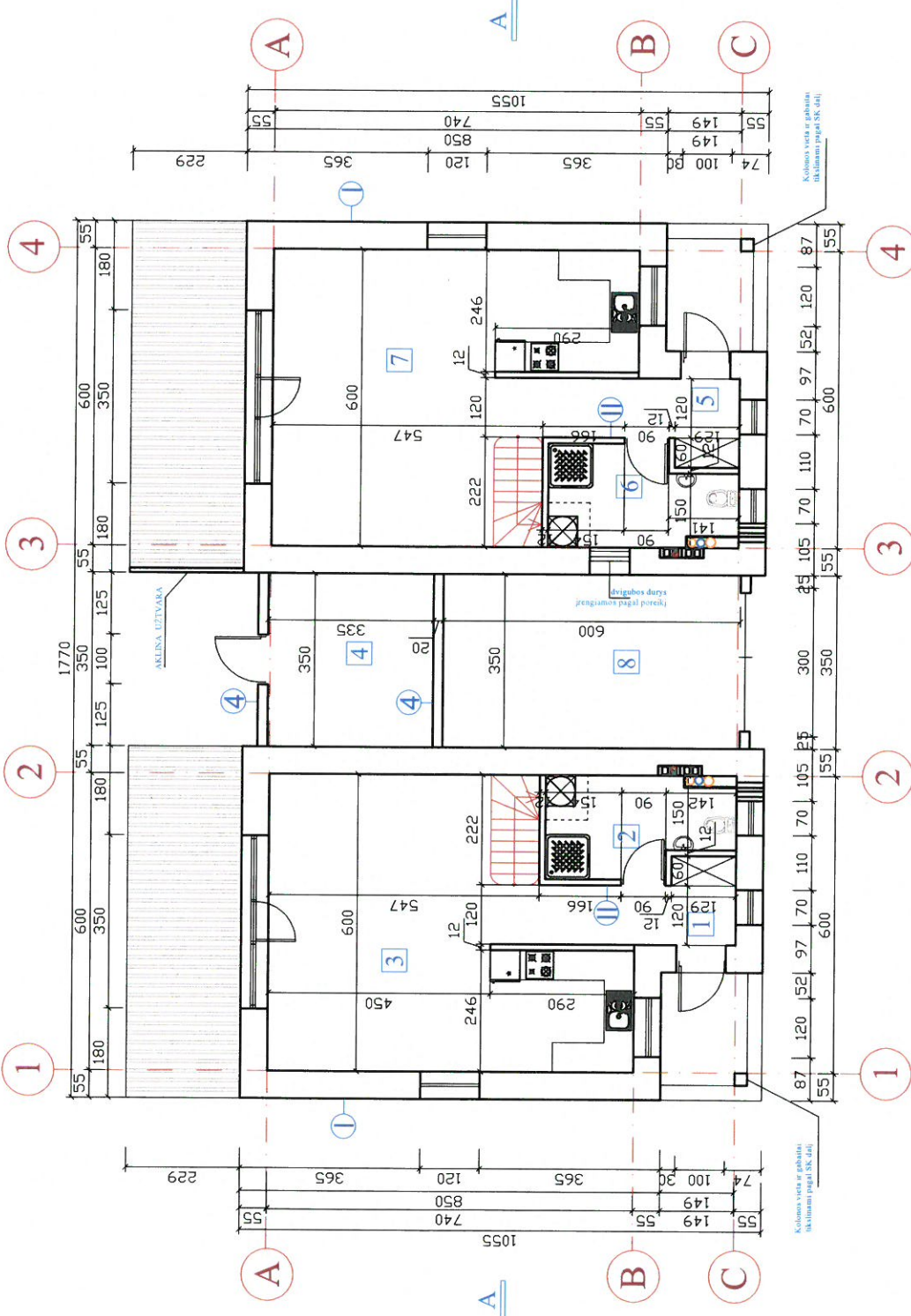
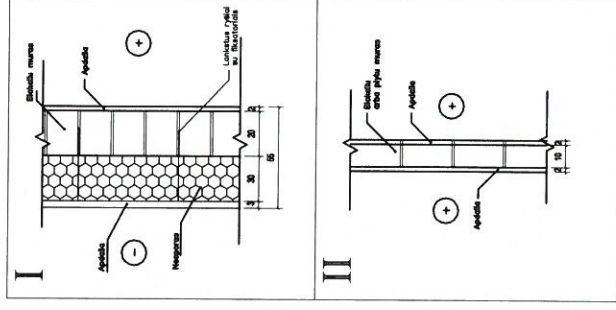

ATESTATO NR.	INDIVIDUALIOS VEIKLOS VYKDYMO PAŽYMA Nr. 624692		
A1043	Proj.Vad.	G.SAZANSKIENE	
A1043	PR.D.VAD.	G.SAZANSKIENE	
STADIJA	STATYTOJAS: MB "DIAGA"		
TDP			

DU VIENBUČIAI GYVENAMIEJI NAMAI STATYBOS PROJEKTAS		I aukšto planas M 1:100	LAIDA	0
V. ČARNECKIO G. 4, KAUNAS.			LAPAS	LAPŲ

2 AUKŠTAS

I BUTAS:

- 1. KORIDORIUS 3,37 m²
- 2. KAMBARYS 11,90 m²
- 3. KAMBARYS 12,50 m²
- 4. KAMBARYS 13,74 m²
- 4. VONIA 8,65 m²

Viso 2 aukšte: 50,16 m²

- 1. KORIDORIUS 3,37 m²
- 2. KAMBARYS 11,90 m²
- 3. KAMBARYS 12,50 m²
- 4. KAMBARYS 13,74 m²
- 4. VONIA 8,65 m²

Viso 2 aukšte: 50,16 m²

VISO 2 A: 100,32 m²

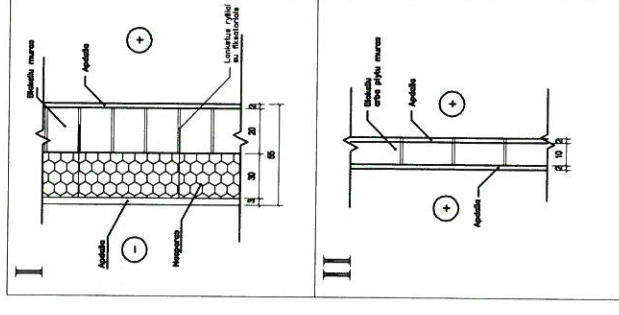
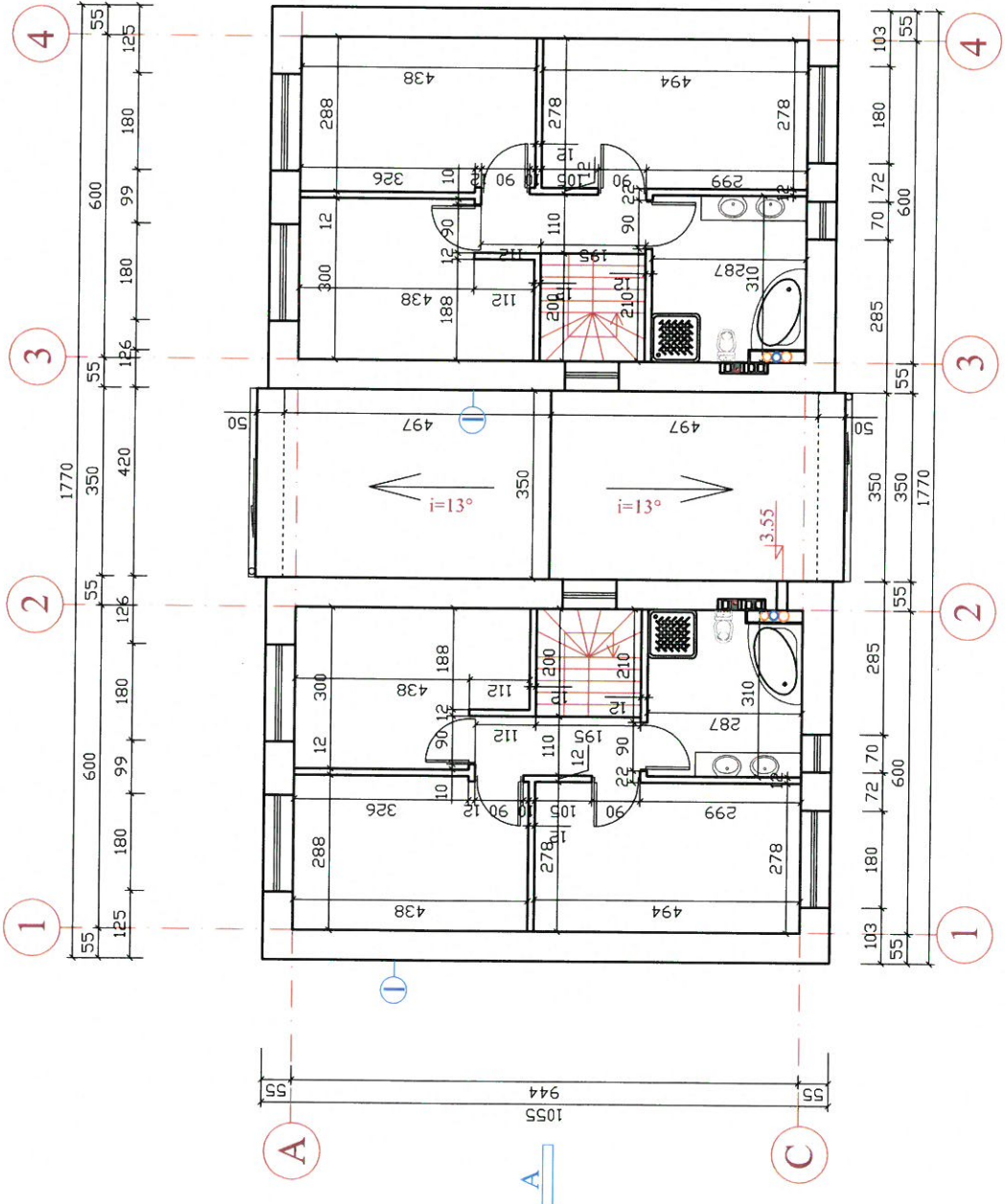

ATTESTATO NR. **INDIVIDUALIOS VEIKLOS VYKDYMO PAŽYMA Nr. 624692**

Proj. Vad. *G. SAZANSKIENE*
 PRD.VAD. *G. SAZANSKIENE*

STADIJA STATYTOJAS: MB "DIAGA"
TDP

DU VIENBUČIAI GYVENAMIEJI NAMAI STATYBOS PROJEKTAS

2 aukšto palmas M 1:100

V. ČARNECKIO G. 4, KAUNAS.

LAIDA	0
LAPAS LAPŲ	1
AK-2	1

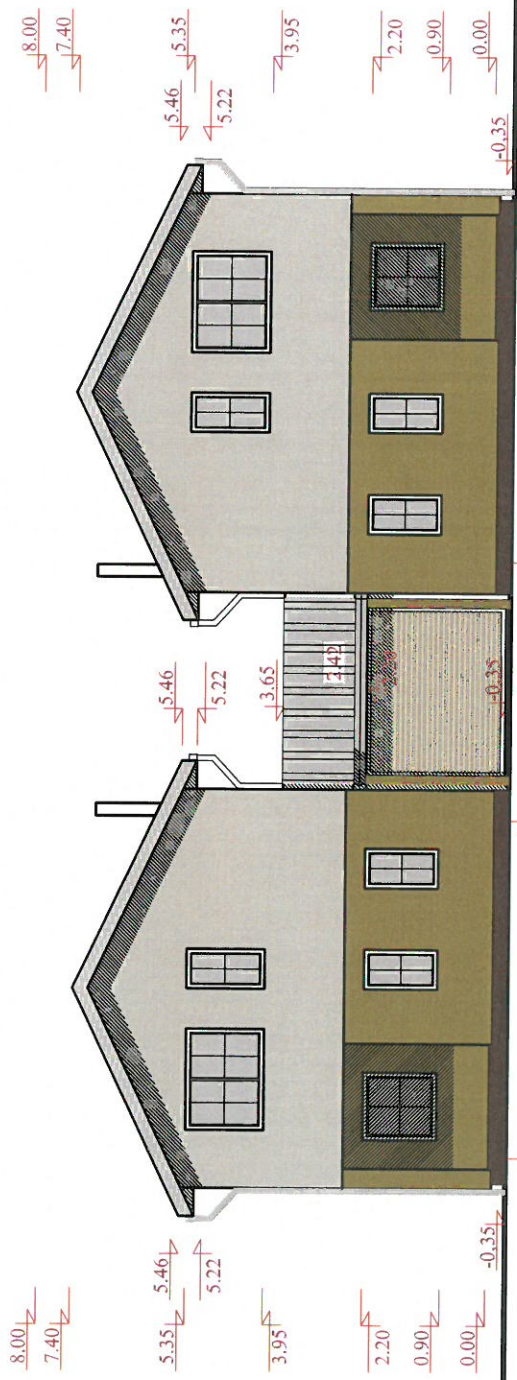

ŠIAURĖS VAKARŲ FASADAS

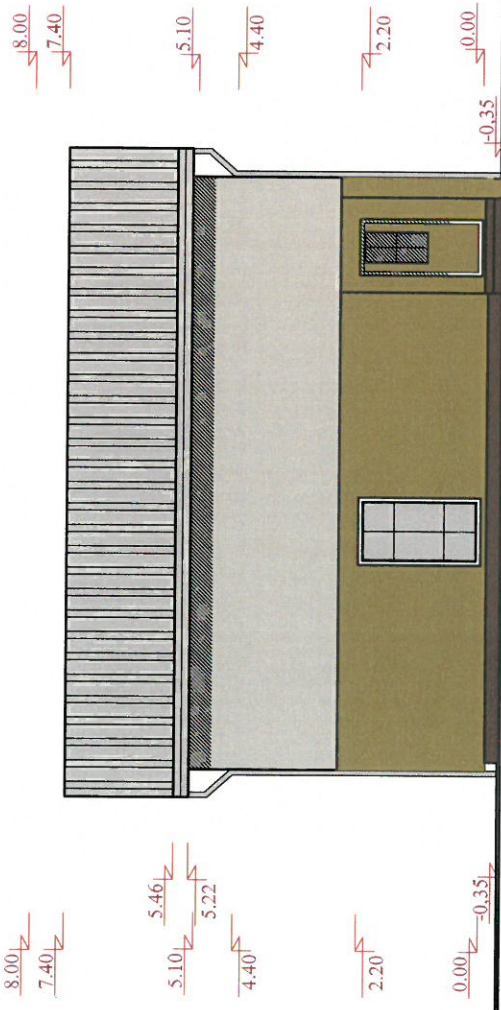

ŠIAURĖS RYTŲ FASADAS

ATESTATO NR.	INDIVIDUALIOS VEIKLOS VYKDYMO PAŽYMA Nr. 624692		DU VIENBUČIAI GYVENAMIEJI NAMAI STATYBOS PROJEKTAS	
A1043	Proj.Vad.	G.SAZANSKIENE	 FASADAI M 1:100	
A1043	PR.D.VAD.	G.SAZANSKIENE		
STADIJA	STATYTOJAS		LAPAS	LAPŲ
TDP	MB "DIAGA"		AK-5	1
			V. ČARNECKIO G. 4, KAUNAS.	

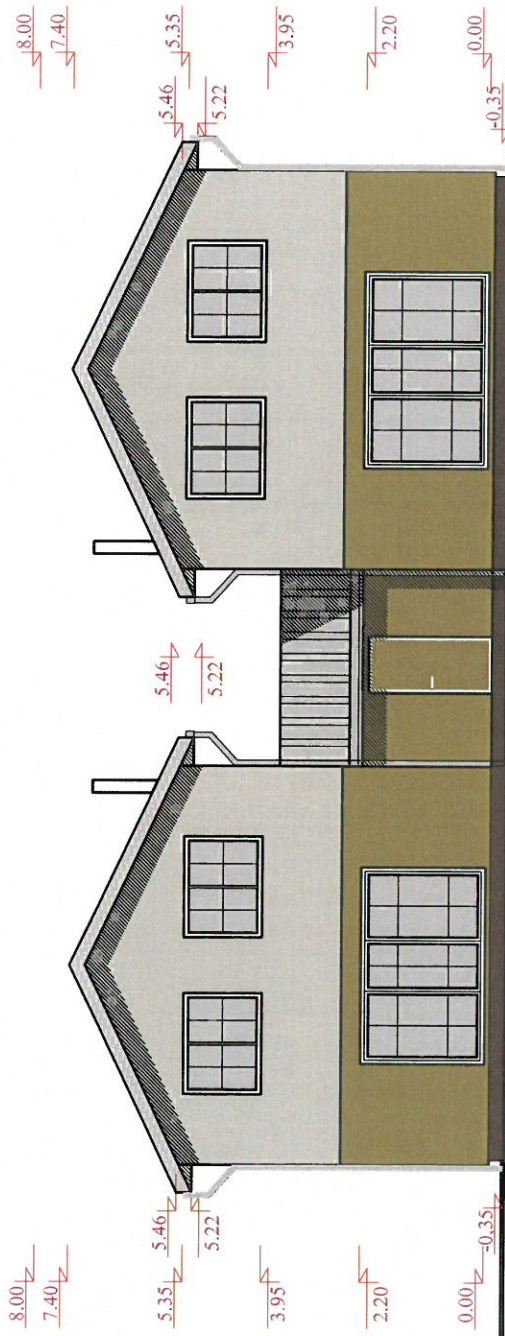

PIETRYTINIS FASADAS

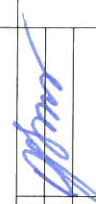

PIETVAKARINIS FASADAS

ATESTATO NR.	INDIVIDUALIOS VEIKLOS VYKDYMO PAŽYMA Nr. 624692		DU VIENBUČIAI GYVENAMIEJI NAMAI STATYBOS PROJEKTAS	
	Proj. Vad.	G.SAZANSKIENE	 FASADAI M 1:100	
A1043	PR.DYAD.	G.SAZANSKIENE		
STADIJA	STATYTOJAS: MB "DIAGA"		LAPŲ AK.5	
TDP			1	

V. ČARNECKIO G. 4, KAUNAS.