

Topografavimo darbų teritorijos išsidėstymo schema

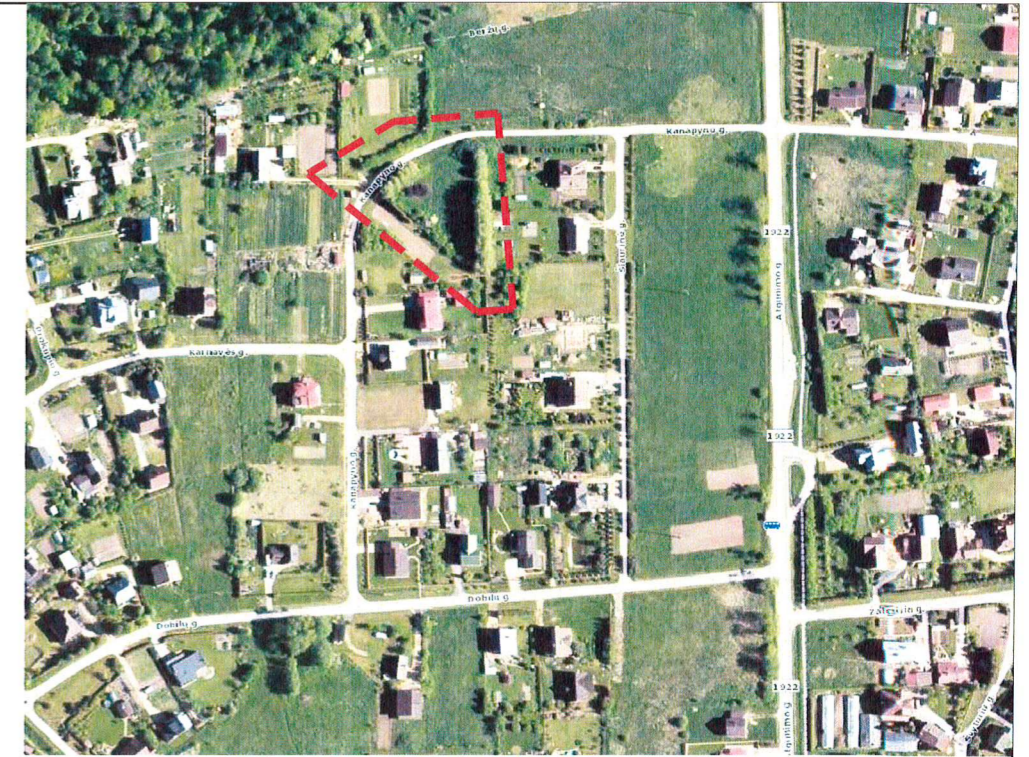

SITUACIJOS SCHEMA

SUTARTINIAI ŽENKLAI

- 0.00 = +25.00 Pastato nulinė altitudė
- — — — — Sklypo riba
- - - - - Sklypo užstatymo riba
- 01 Gyvenamas namas (vieno buto)
- 02 Ūkinis pastatas
- Įvažiavimas į sklypą
- Įėjimas į pastatą
- Automobilio stovėjimo vieta

Tvirtinam:
 Algis Virbalas

485450
 6090850

57/38 - 0322 57/38 - 0323

M 1:500

| | | | |
|--------------|--|--------------|--|
| Atestato Nr. | PROJEKTUOTOJAS - A. JONAIŠKIS Ind. veiklos vykd. pažyma Nr.628850 mob.: 8-687 32378 el. paštas: projektavimostudija@gmail.com | | OBJEKTAS: Gyvenamosios paskirties vieno buto gyvenamojo namo, Kauno r.sav. Raudondvario sen., Raudondvaris, Kanapyno g. 14, statybos projektas |
| A 1532 | Pr. vad. | A. Jonaiškis | BRĖŽINYS: Sklypo dangų planas M 1:500 |
| TDP | UŽSAKOVAS: Algis Virbalas | | BRĖŽINIO NR.: 18/03-PP-SP-02 |

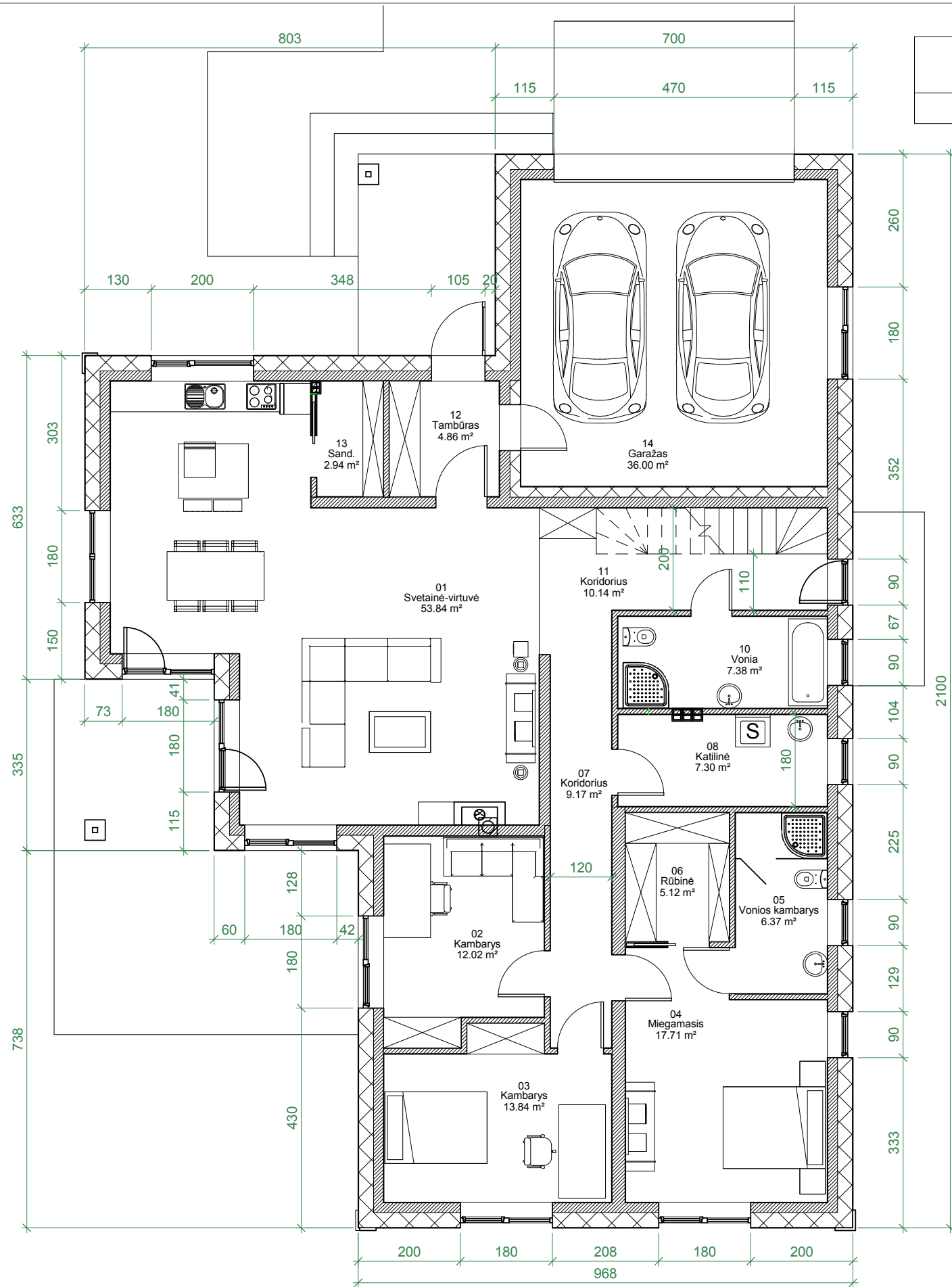

1 4 Pirmo aukšto planas su baldais
1 : 100

**TECHNINIAI-EKONOMINIAI
RODIKLIAI**

222.82 m²

2 Mansarda
1 : 100

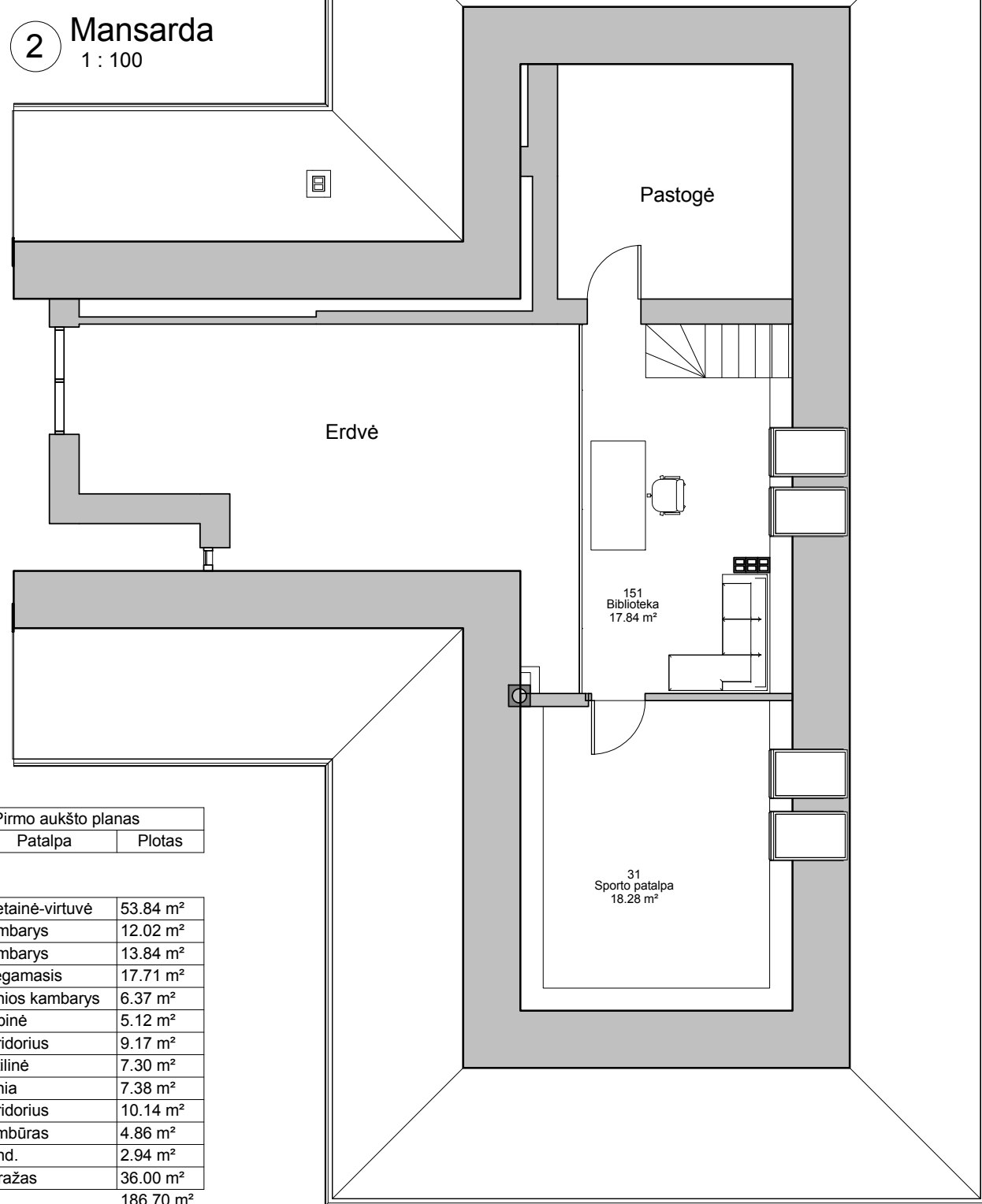

| Pirmo aukšto planas | | |
|---------------------|------------------|-----------------------|
| Nr. | Patalpa | Plotas |
| 01 | Svetainė-virtuvė | 53.84 m ² |
| 02 | Kambarys | 12.02 m ² |
| 03 | Kambarys | 13.84 m ² |
| 04 | Miegamasis | 17.71 m ² |
| 05 | Vonios kambarys | 6.37 m ² |
| 06 | Rūbinė | 5.12 m ² |
| 07 | Koridorius | 9.17 m ² |
| 08 | Katilinė | 7.30 m ² |
| 10 | Vonia | 7.38 m ² |
| 11 | Koridorius | 10.14 m ² |
| 12 | Tambūras | 4.86 m ² |
| 13 | Sand. | 2.94 m ² |
| 14 | Garažas | 36.00 m ² |
| | | 186.70 m ² |

PROJEKTUOTOJAS - A. JONAUSKIS
Ind. veiklos vykd. pažyma Nr.628850
mob.: 8-687 32378
el. paštas: projektavimostudija@gmail.com

STATINIO PROJEKTO PAVADINIMAS
Gyvenamosios paskirties vieno buto gyvenamojo namo, Kauno r. sav. Raudondvario sen., Raudondvaris, Kanapyno g. 14, statybos projektas

| | | | | |
|--------|--------------------------------|-------------------|--|----------------------------|
| A 1532 | PV | Antanas Jonauskis | DOKUMENTO PAVADINIMAS Pirmo aukšto planas su baldais | LAIDA 0 |
| LT | STATYTOJAS IR (ARBA) UŽSAKOVAS | Algis Virbalas | DOKUMENTO ŽYMUO 18/03-PP - SA - 1 | LAPAS LAPŲ 01 01 |



3 Fasadas E-A
1:100



4 Fasadas A-E
1:100



1 Fasadas 6-1
1:100

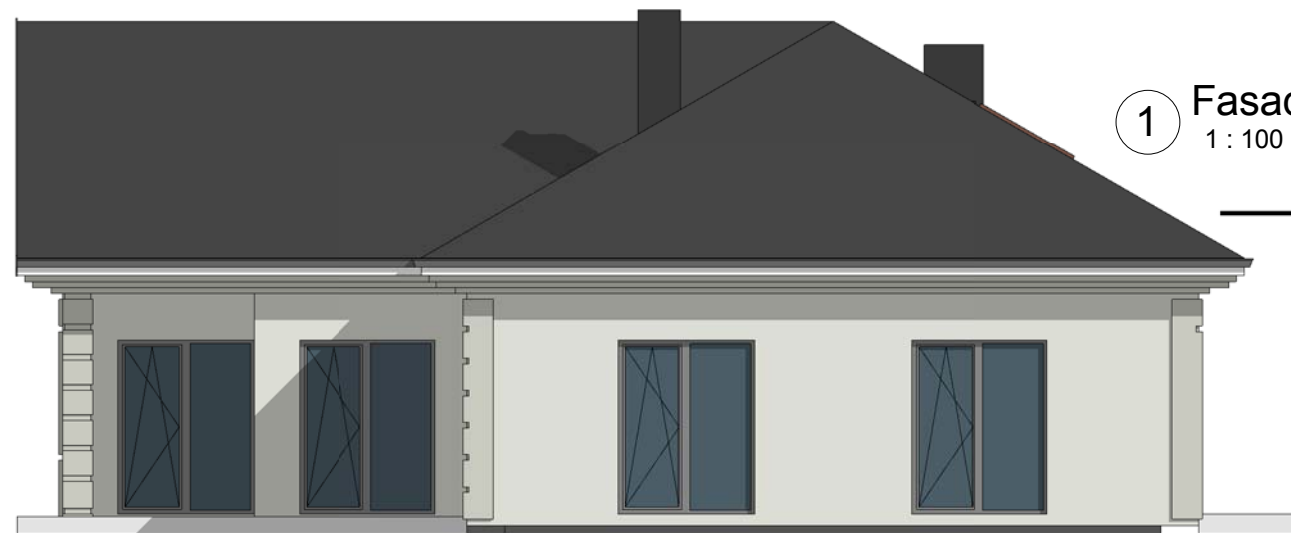

2 Fasadas 1-6
1:100

| | | | | | |
|----------------------------|---|-------------------|---|--|-------------|
| KVAL. PATV. DOK. NR. | PROJEKTUOTOJAS - A. JONAUSKIS Ind. veiklos vykd. pažyma Nr.628850 mob.: 8-687 32378 el. paštas: projektavimostudija@gmail.com | | STATINIO PROJEKTO PAVADINIMAS Gyvenamosios paskirties vieno buto gyvenamojo namo, Kauno r. sav., Raudondvario sen., Raudondvaris, Kanapyno g. 14, statybos projektas | | |
| A 1532 | PV | Antanas Jonauskis | DOKUMENTO PAVADINIMAS Fasadai | | LAIDA 0 |
| LT | STATYTOJAS IR (ARBA) UŽSAKOVAS Algis Virbalas | | DOKUMENTO ŽYMUO 18/03-PP - SA - 3 | | LAPAS 01 |
| | | | | | LAPŲ 01 |

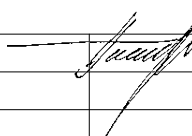

| | | | | | |
|----------------------------|---|-------------------|---|-------------|------------|
| KVAL. PATV. DOK. NR. | PROJEKTUOTOJAS - A. JONAUSKIS Ind. veiklos vykd. pažyma Nr.628850 mob.: 8-687 32378 el. paštas: projektavimostudija@gmail.com | | STATINIO PROJEKTO PAVADINIMAS Gyvenamosios paskirties vieno buto gyvenamojo namo, Kauno r. sav., Raudondvario sen., Raudondvaris, Kanapyno g. 14, statybos projektas | | |
| A 1532 | PV | Antanas Jonauskis |  DOKUMENTO PAVADINIMAS Vaizdai | LAIDA | |
| | | | | 0 | |
| LT | STATYTOJAS IR (ARBA) UŽSAKOVAS Algis Virbalas | | DOKUMENTO ŽYMUO 18/03-PP - SA - 4 | LAPAS 01 | LAPŲ 01 |

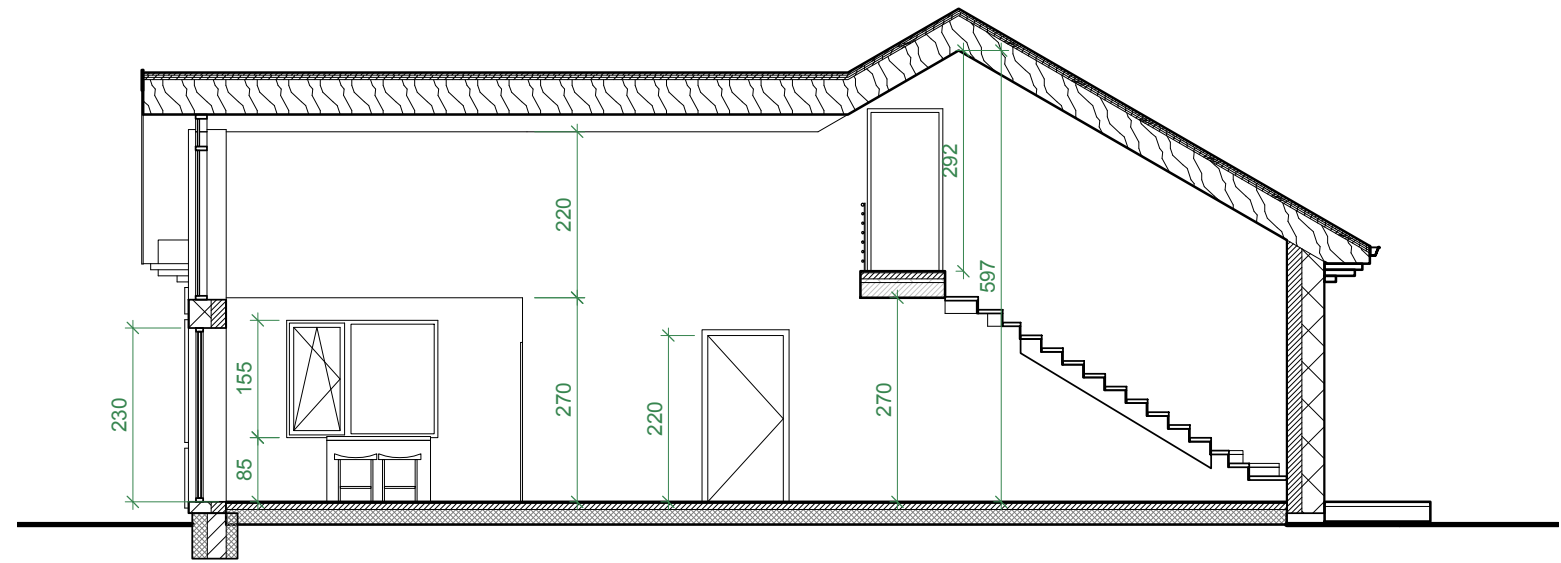
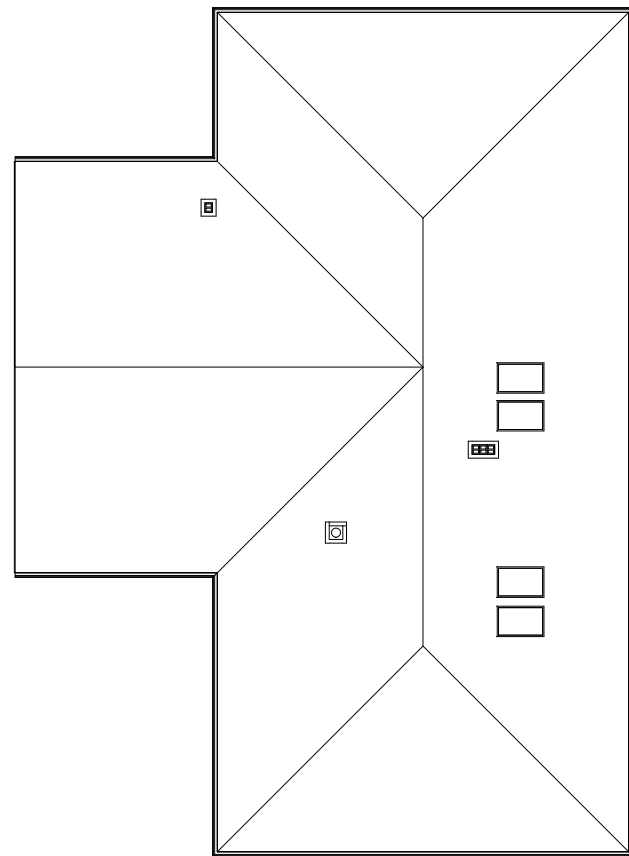
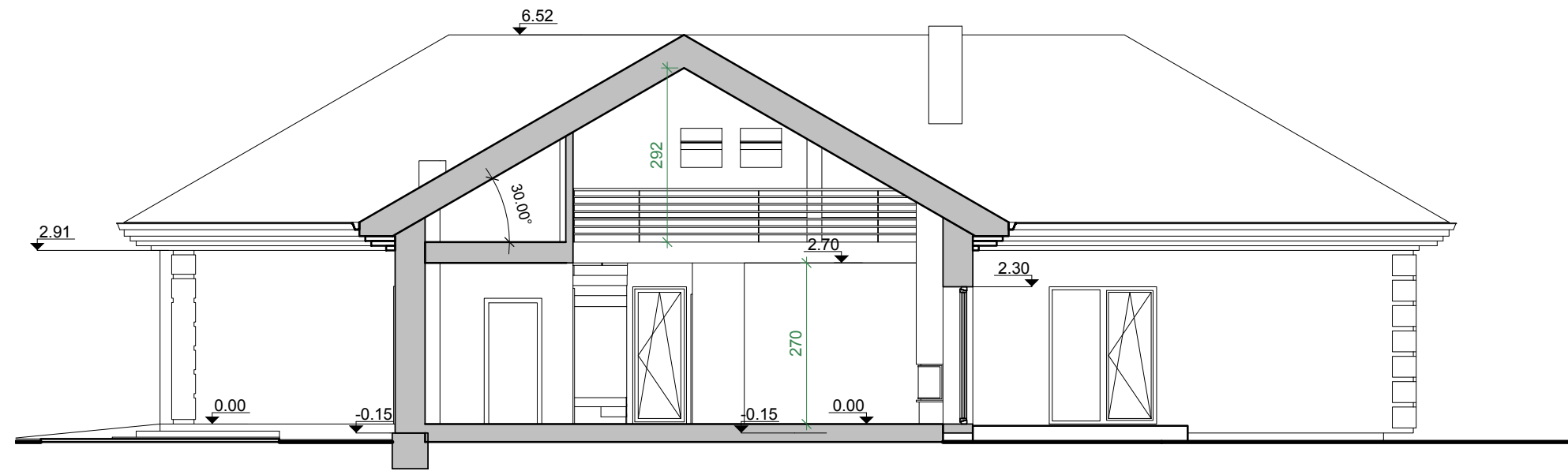

1 06 Stogo planas
1 : 200

| | | | | |
|----------------------------|---|-------------------|---|-------------|
| KVAL. PATV. DOK. NR. | PROJEKTUOTOJAS - A. JONAUSKIS Ind. veiklos vykd. pažyma Nr.628850 mob.: 8-687 32378 el. paštas: projektavimostudija@gmail.com | | STATINIO PROJEKTO PAVADINIMAS Gyvenamosios paskirties vieno buto gyvenamojo namo, Kauno r. sav., Raudondvario sen., Raudondvaris, Kanapyno g. 14, statybos projektas | |
| A 1532 | PV | Antanas Jonauskis | DOKUMENTO PAVADINIMAS Stogo planas | LAI DA 0 |
| LT | STATYTOJAS IR (ARBA) UŽSAKOVAS Algis Virbalas | | DOKUMENTO ŽYMUO 18/03-PP - SA - 5 | LAPAS 01 |
| | | | | LAPŲ 01 |