

PROJEKTO PAVADINIMAS:

DVIBUTIS GYVENAMASIS NAMAS VORUPĖS G. 16
VILNIUJE STATYBOS PROJEKTAS



STATYBOS RŪŠIS:	Nauja statyba
STATYBOS VIETA:	Vilniaus m. sav., Vilniaus m. Vorupės g.16
SKLYPO KADASTRO NR.:	0101/0167:1996
STATINIO KATEGORIJA:	Neypatingas statinys
STATINIO PASKIRTIS:	Dvibutis gyvenamasis namas
STADIJA:	Priejectiniai pasiūlymai Nr.: GP18-157-PP
STATYTOJAS (UŽSAKOVAS):	O.V.U.



UAB „GLOBALUS PROJEKTAVIMAS“
Antežerių k., Žirgų g. 19, Vilniaus r.

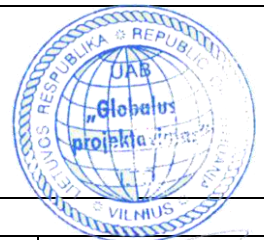

	Direktorius	Voitech Aškelovič	
A 1213	Projekto vadovė	Joana Janulevičienė	
MM 000693	Architektė	Jevgenija Dedok	

VILNIUS, 2018

STATINIO ARCHITEKTŪROS DALIES TURINYS

Brėžinio Nr.	Lapų sk.	Laida	Brėžinio pavadinimas
			A. Tekstinė dalis
GP18-157-PP-DŽ	1	0	<i>Projektinių pasiūlymų dokumentų sudeties žiniaraštis</i>
GP18-157-PP-BSR	1	0	<i>Bendrieji statinio rodikliai</i>
GP18-157-PP-AR	9	0	<i>Aiškinamasis raštas</i>
			Brėžiniai:
GP18-157-PP-SP-01	1	0	<i>Sklypo planas M 1:500</i>
GP18-157-PP-SA-BR-01	1	0	<i>Pirmo aukšto planas M 1:100</i>
GP18-157-PP-SA-BR-02	1	0	<i>Antro aukšto planas M 1:100</i>
GP18-157-PP-SA-BR-03	1	0	<i>Fasadas tarp ašių 1-7</i>
GP18-157-PP-SA-BR-04	1	0	<i>Fasadas tarp ašių 7-1</i>
GP18-157-PP-SA-BR-05	1	0	<i>Fasadas tarp ašių E-A</i>
GP18-157-PP-SA-BR-06	1	0	<i>Fasadas tarp ašių A-E</i>
GP18-157-PP-SA-BR-07	1	0	<i>Pjūvis 1-1 M:100</i>
GP18-157-PP-SA-BR-08	1	0	<i>Vizualizacija</i>
GP18-157-PP-SA-BR-09	1	0	<i>Vizualizacija</i>
GP18-157-PP-SA-BR-10	1	0	<i>Vizualizacija</i>
GP18-157-PP-SA-BR-11	1	0	<i>Vizualizacija</i>
GP18-157-PP-SA-BR-12	1	0	<i>Vizualizacija</i>
GP18-157-PP-SA-BR-13	1	0	<i>Vizualizacija</i>
GP18-157-PP-P			Priedai:
	2	0	<i>Žemės sklypo registracijos pažymėjimas</i>
	2	0	<i>Žemės sklypo planas</i>
	1	0	<i>Topo suderinta</i>
	17	0	<i>Detalusis planas</i>
	2		<i>Projektuotojo ir projekto vadovo kvalifikaciją patvirtinantys dokumentai ir atestatai</i>
	1	0	<i>Įgaliojimas UAB „Globaliam projektavimui“</i>
	1	0	<i>Įsakymas dėl Projekto vadovo paskyrimo</i>
	1	0	<i>Įgaliojimas pateikti prašymą</i>

Kval. patv. dok. Nr.					Statinio projekto pavadinimas Dvibučio gyvenamojo namo Vorupės g. 16 Vilnius, statybos projektas		
A1213	PV	J.Janulevičienė		2018	TURINYS	Laida	
A1213	PDV	J.Janulevičienė		2018		0	
MM000693	Arch.	J.Dedok		2018			
Kalba: LT	Statytojas ir (arba) užsakovas: O.V.U.				Dokumento žymuo GP18-157-PP-SA-T	Lapas 2	Lapų 6

BENDRIEJI STATINIŲ RODIKLIAI

Pavadinimas	Mato vienetas	Kiekis	Pastabos
I. SKLYPAS			
1. sklypo plotas	m ²	1018	
2. Užstatymo plotas	m ²	245.40	
2. sklypo užstatymo intensyvumas		0.29	
3. sklypo užstatymo tankumas	%	24.10	
4. želdynai	m ²	575	
II. PASTATAI			
1. Pastato paskirties rodikliai (gamybos, kitos planuojamos ūkinės veiklos, paslaugų apimtis, butų, vietų, lovų, aptarnaujamų žmonių skaičius, kiti rodikliai).			
2. Pastato bendras plotas.*	m ²	297.26	
3. Pastato naudingas plotas. *	m ²	253.26	
4. Pastato tūris.*	m ³	1525.40	
5. Aukštų skaičius.*	vnt.	2	
6. Pastato aukštis. *	m	8.50	
7. Butų skaičius (gyvenamajame name), iš jų:	vnt.	2	
7.1. 1 kambario	vnt.	-	
7.2. 2 ir daugiau kambarių.	vnt.	1	
8. Energinio naudingumo klasė. [5.41]		A+	
9. Pastato (patalpų) akustinio komforto sąlygų klasė. [5.38]; [5.43]		C	
10. Kiti specifiniai pastato rodikliai.			

Statinio projekto vadovas PV Joana Janulevičienė kvalifikacijos atestato Nr. A 1213
(vardas, pavardė, parašas, kvalifikacijos atestato arba pažymos Nr., data)



Kval. patv. dok. Nr.					Statinio projekto pavadinimas Dvibučio gyvenamojo namo Vorupės g. 16 Vilnius, statybos projektas		
A1213	PV	J. Janulevičienė		2018	TURINYS	Laida	
A1213	PDV	J. Janulevičienė		2018		0	
	Arch.	J. Dedok		2018			
Kalba: LT	Statytojas ir (arba) užsakovas: O.V.U.				Dokumento žymuo GP18-157-TP-SA-BSR	Lapas 3	Lapų 6

AIŠKINAMASIS RAŠTAS

1. PROJEKTUOJAMO STATINIO DUOMENYS

Statinio statybos adresas: Vilniaus m.sav. Vilnius m. Vorupės g. 16
Vilniaus r. sav., skl. kad. Nr. 0101/0167:1996.

Statinio paskirtis: Dvibutis gyvenamasis namas (STR 1.01.03:2017, „Statinių klasifikavimas“, 6.2 p.).

Žemės sklypo naudojimo būdas: Vienbučių ir dvibučių gyvenamųjų pastatų teritorijos.

Statybos rūšis: Nauja statyba.

Statinio kategorija: Neypatingas statinys.

Statybos projekto etapas: Projektiniai pasiūlymai.

Užsakovas/ Statytojas: O.V.U.

2. STATINIO ARCHITEKTŪROS PROJEKTINIAI SPRENDINIAI

Projektuojamas dvibutis gyvenamasis namas (6.2), kurio bendrasis plotas siekia ~ 297.26 m². Projektuojamas užstatomos teritorijos tankis ne didesnis nei 25 %, užstatomos teritorijos intensyvumas ne didesnis nei 0.4.

Projektuojamas pastatas yra dviejų aukštų, stačiakampio formos, dviejų blokų A ir B. Pastato gabaritiniai matmenys ~10,90 x 22,67 m. Dvibutis gyvenamasis namas orientuojamas lygiagrečiai sklypo ribai ir gatvei. Įvažiavimas į sklypą numatomas iš šiaurinės pusės, o pagrindiniai įėjimai į pastato blokus numatomi rytinėje sklypo dalyje.

Pastato vieta parenkama išlaikant norminius atstumus iki kaimyninių sklypų ribų, laikantis statybos normatyvinių dokumentų reikalavimų. Įvažiavimo danga- betoninės trinkelės.

Sklype sodinami nauji dekoratyviniai žemaūgiai ir vaismedžiai.

Pastato fasadai tinkuojami dvejomis skirtingomis spalvomis kompleksiskai sprendžiant fasadų kompoziciją, išlaikant vientisą statinio architektūrinę stilišką, išlaikant mastelio, tūrio bei erdvių santykių vientisumą. Pastatas nei aukščiau, nei apimtimi ar išraiška neužgožia aplinkos, o prie jos prisitaiko ir atsiveria prisitaikant pagal esamą situaciją.

Statinių tūris, fasadai. Projektuojamas pastatas yra dviejų aukštų, dviejų blokų sujungtų stačiakampių formos. Namai sudarytas iš dviejų korpusų, kurių kiekviename yra formuojama po atskirą butą.

Pastatas šlaitiniais stogais. Pagrindiniai įėjimai į pastatą projektuojami pietinėje pusėje. Fasado apdaila įrengiama iš tamsiai rudo klinkerio, tamsiai pilkai rudos spalvos tinkas ir smėlio spalvos tinko. Langų rėmai tamsiai rudi. Pastato aukštis nuo žemės paviršiaus iki stogo viršaus yra 8.50m.

Pastato projektiniai sprendiniai turi padėti išvengti smurto ir vandalizmo namo gyventojų atžvilgiu (įėjimų apšvietimas, prieigų apžvelgiamumas iš pastato vidaus, patikimos langų, durų konstrukcijos ir spynos, apsauginė signalizacija ir kt.).

Statinio patalpų funkcinio zonavimo sprendiniai. Kiekviename bute numatomos šios patalpos:

Kval. patv. dok. Nr.					Statinio projekto pavadinimas Dvibučio gyvenamojo namo Vorupės g. 16 Vilnius, statybos projektas		
A1213	PV	J.Janulevičienė		2018	Dokumento pavadinimas TECHNINĖS SPECIFIKACIJOS	Laida	
A1213	PDV	J.Janulevičienė		2018		0	
MM000693	Arch.	J.Dedok		2018			
Kalba: LT	Statytojas ir (arba) užsakovas: O.V.U.				Dokumento žymuo GP18-157-PP-SA-AR	Lapas 4	Lapų 6

tambūras, du sanitariniai mazgai, virtuvė, garažas, svetainė, valgomasis, virtuvė, koridorius ir keturi kambariai, drabužinė. Iš pastate esančių svetainių numatomas išėjimas į lauką.

Pagrindinių įėjimų, praėjimų, laiptinių išdėstymo sprendiniai. Gyvenamajame name kiekvienam butui projektuojama po atskirą pagrindinį įėjimą. Įėjimai numatomi iš pietinės pusės, danga - trinkelės.

3. STATINIO LAIKANČIŲJŲ KONSTRUKCIJŲ IR IŠORINIŲ ATITVARŲ PARINKIMO MOTYVAI

Pamatai – gręžtiniai poliniai g/b pamatai su rostverku.
Išorės ir vidaus laikančiosios sienos – blokelių mūras.
Perdangos – surenkamos kiaurymėtos g/b perdangos.
Stogas – šlaitinis su išorine nuvedimo sistema.

4. PROJEKTUOJAMŲ INŽINERINIŲ TINKLŲ APRAŠYMAS

Nagrinėjamoje teritorijoje nėra miesto centralizuotų vandentiekio tinklų ir buitinių nuotekų tinklų, todėl projektuojami vietinis gręžinys bei valymo įrenginys bei lietaus vandens surinkimas

Gyvenamajame name numatomas autonominis šildymas. Pastato pirmajame aukšte kiekviename bute įrengiamos atskiros katilinės.

5. SUSISIEKIMO KOMUNIKACIJOS

Pagrindinis įvažiavimas į sklypo teritoriją numatomas šiaurinėje sklypo dalyje . Sklype numatytos 6 automobilių parkavimo vietos.

6. STATYBOS DARBŲ POVEIKIS APLINKAI, GYVENTOJAMS, KAIMYNIŲ TERITORIJOMS

Visi projektavimo darbai vykdomi sklypo ribose (kad. nr. 0101/0167:1996), nepatenkant į aplinkinių sklypų teritoriją. Projektiniai sprendiniai reikšmingo poveikio gamtinėms – rekreacinėms teritorijoms bei jų naudojimui neturės.

Projektą keisti leidžiama tik gavus autoriaus sutikimą.

Projekto pakeitimai turi būti suderinti nustatyta tvarka.

PV Joana Janulevičienė

Kalba: LT	Dokumento žymuo	Lapas	Lapų	Laida
	GP18-157-PP-SA-AR	6	6	0

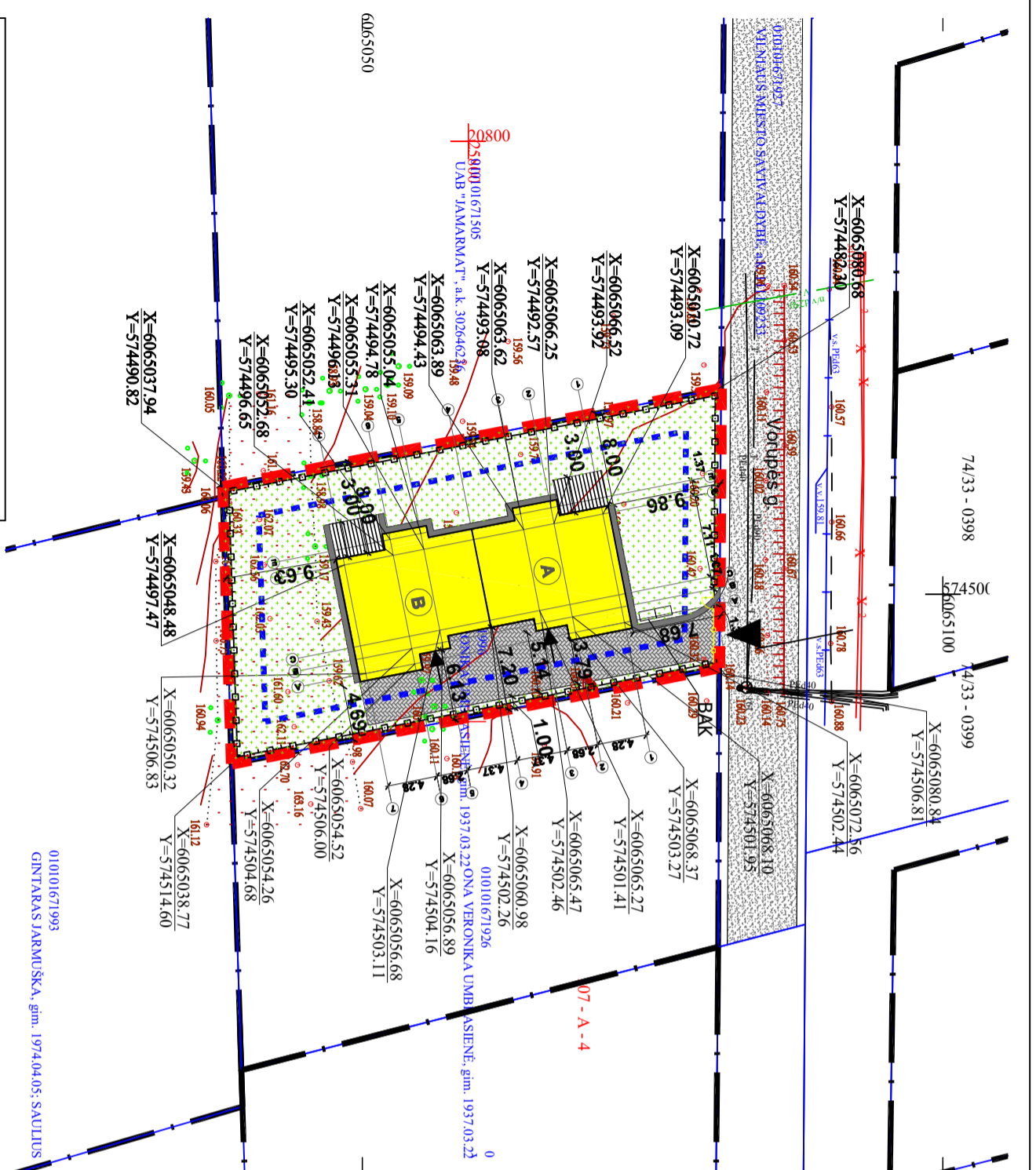

TECHININIAI-EKONOMINIAI RODIKLIAI			
Eil. Nr.	PAVAIDINIMAS	MATAVIMO VNT.	KIEKIS
1	Sklypo plotas	m ²	1018
2	Užstatymo plotas	m ²	245,40
3	Gyvenamosios paskirties pastato tūris	m ³	1525,40
4	Gyv. paskirties aukštis	m	8,50
5	Bendrasis plotas	m ²	297,26
6	Naudingasis plotas	m ²	253,26
7	Užstatymo intensyvumas	%	0,29
8	Užstatymo tankumas	%	24,10
9	Automobilių stovėjimo vietos	vnt.	6
10	Apželdinta sklypo dalis	m ²	575

- SKLYPO RIBA
- UŽSTATYMO RIBA 3 m NUO SKLYPO RIBOS
- PROJEKTUOJAMI VARTAI IR VARTIELAI
- PROJEKTUOJAMAS PASTATAS
- KITŲ SKLYPŲ RIBOS
- AUTOMOBILIŲ STOVĖJIMO VIETOS
- ĮVAŽIAVIMAS Į SKLYPĄ
- ĮEJIMAI Į PASTATĄ
- TRINKELIŲ DANGA
- VEJŲ ŽELDYNŲ NE MAŽIAU 30 %
- PROJEKTUOJAMA TVORA
- ESAMA KELIO DANGA- ŽVYRO SKALDOS
- SERVITUTAS
- BUTINIŲ ATLEKŲ KONTEINERIO VIETA
- PROJEKTUOJAMAS GRIOVYS
- PROJEKTUOJAMI KELKRAŠČIAI 1,0 m PLOČIO
- GATVĖS AŠINĖ LINIJA
- GATVĖS RAUDONJOJI LINIJA GRL

EKSPLIKACIJA:
 01 PROJEKTUOJAMAS GYVENAMOSIOS PASKIRTIES PASTATAS (6.1);
 02 PROJEKTUOJAMAS PAGALBINIO ŪKIO PASKIRTIES PASTATAS (7.17);



Objekto vieta

Kval. patv. dok. Nr.				Statinio pavadinimas:	Dvibutis gyvenamasis namas Vorupės g.16 Vilniaus m., statybos projektas
Atestato Nr.	Pareigos	Vardas, pavardė	Parasas	Data	Bėžinio pavadinimas:
A 1213	PV	Joana Janulevičienė		2018	Sklypo planas
MM 000693	Arch.	Jevgenija Dedek		2018	
Kalba: LT	Statytojo (užsakovo) pavadinimas:			Dokumento žymuo:	
	O. V. U.			GP18-157-PP-BR-01	

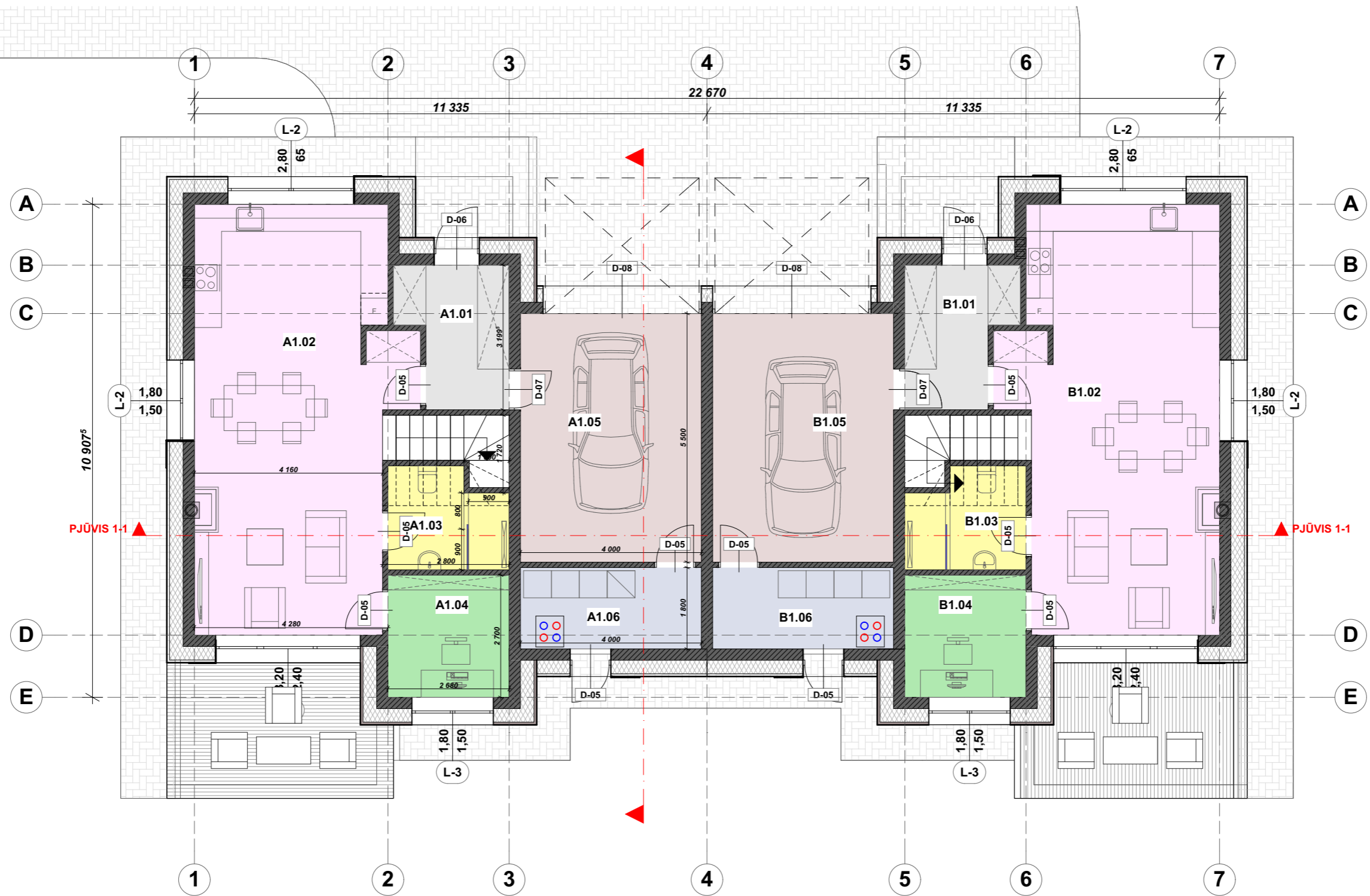

A buto pirmojo aukšto eksplikacija

Nr.	Patalpos pavadinimas	Plotas
A1.01	Tambūras	6,85
A1.02	Svetainė virtuvė	41,30
A1.03	WC	5,56
A1.04	Darbo kambarys	7,23
A1.05	Garažas	22,00
A1.06	Katilinė	7,20
		90,14 m ²

B buto pirmojo aukšto eksplikacija

Nr.	Patalpos pavadinimas	Plotas
B1.01	Holas	6,85
B1.02	Svetainė virtuvė	41,30
B1.03	WC	5,56
B1.04	Darbo kambarys	7,24
B1.05	Garažas	22,00
B1.06	Katilinė	7,20
		90,15 m ²

Kval. patv. dok. Nr.	Žirgų g. 19, Antezeriai, Vilniaus r. Tel.: +370 671 95367 El. paštas: globalus.projektavimas@gmail.com				Statinio pavadinimas: Dvibutis gyvenamasis namas Vorupės g. 16 Vilniuje, statybos projektas	
Atestato Nr.	Pareigos	Vardas, pavardė	Parašas	Data	Brėžinio pavadinimas:	
A 1213	PV	Joana Janulevičienė		2018	Pirmo aukšto planas	
MM 000693	Arch.	Jevgenija Dedok		2018	Laida: 0	
Kalba: LT	Statytojo (užsakovo) pavadinimas: O.V.U.				Dokumento žymuo: GP18-157-PP-SA-BR-01	
					Lapas	Lapų
					1	1

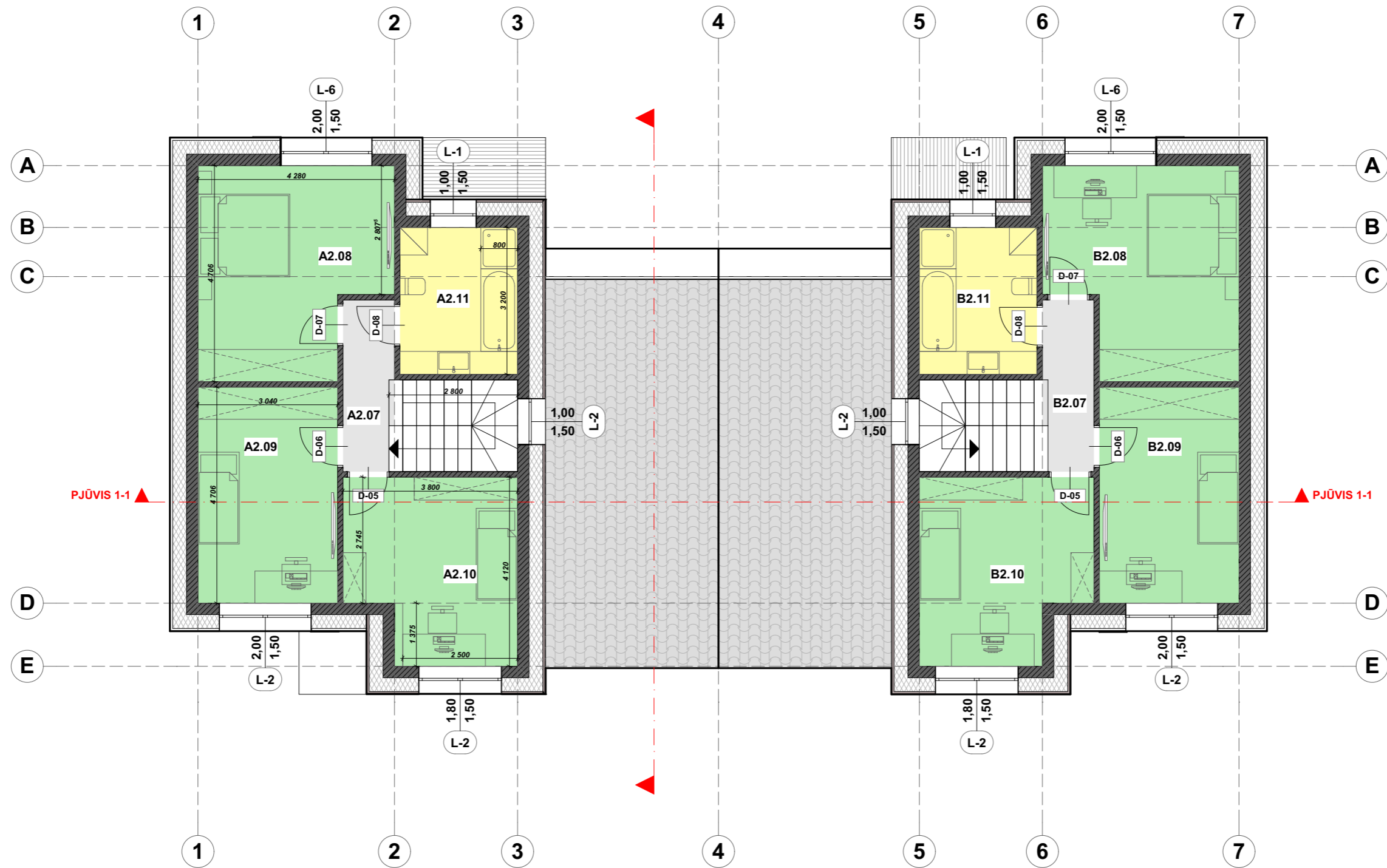

A buto antrojo aukšto eksplikacija



Nr.	Patalpos pavadinimas	Plotas
A2.07	Holas	4,07
A2.08	Kambarys	17,79
A2.09	Darbo kambarys	14,31
A2.10	Darbo kambarys	14,12
A2.11	WC	8,19
		58,48 m ²

B buto antrojo aukšto eksplikacija

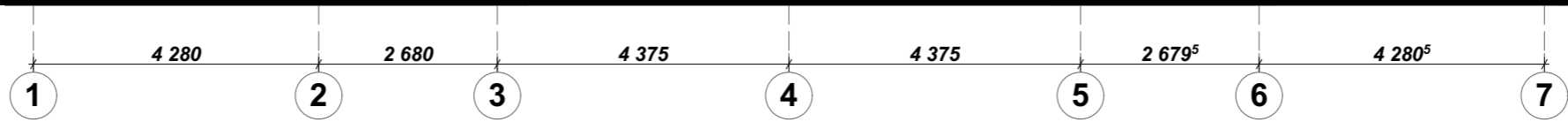

Nr.	Patalpos pavadinimas	Plotas
B2.07	Holas	4,07
B2.08	Kambarys	17,79
B2.09	Darbo kambarys	14,31
B2.10	Darbo kambarys	14,12
B2.11	WC	8,19
		58,48 m ²

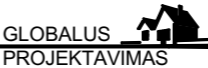
Kval. patv. dok. Nr.	Žirgų g. 19, Antezeriai, Vilniaus r. Tel.: +370 671 95367 El. paštas: globalus.projektavimas@gmail.com				Statinio pavadinimas:	
Atestato Nr.	Pareigos	Vardas, pavardė	Parašas	Data	Dvibutis gyvenamasis namas Vorupės g. 16 Vilniuje, statybos projektas	
A 1213	PV	Joana Janulevičienė		2018	Brėžinio pavadinimas:	Laida
MM 000693	Arch.	Jevgenija Dedok		2018	Antro aukšto planas	0
Kalba: LT	Statytojo (užsakovo) pavadinimas: O.V.U.				Dokumento žymuo: GP18-157-PP-SA-BR-02	
					Lapas	Lapų
					1	1

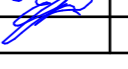

Kval. patv. dok. Nr.	 Žirgų g. 19, Antezeriai, Vilniaus r. Tel.: +370 671 95367 El. paštas: globalus.projektavimas@gmail.com				Statinio pavadinimas: Dvibutis gyvenamasis namas Vorupės g. 16 Vilniuje, statybos projektas	
Atestato Nr.	Pareigos	Vardas, pavardė	Parašas	Data	Brėžinio pavadinimas:	
A 1213	PV	Joana Janulevičienė		2018	Fasadas 1-7	
MM 000693	Arch.	Jevgenija Dedok		2018	Laida 0	
Kalba: LT	Statytojo (užsakovo) pavadinimas: O.V.U.				Dokumento žymuo: GP18-157-PP-SA-BR-04	
					Lapas 1	Lapų 1

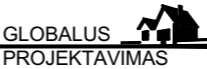

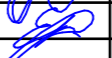
Kval. patv. dok. Nr.	 Žirgų g. 19, Antezeriai, Vilniaus r. Tel.: +370 671 95367 El. paštas: globalus.projektavimas@gmail.com				Statinio pavadinimas: Dvibutis gyvenamasis namas Vorupės g. 16 Vilniuje, statybos projektas	
Atestato Nr.	Pareigos	Vardas, pavardė	Parašas	Data	Brėžinio pavadinimas:	
A 1213	PV	Joana Janulevičienė		2018	Fasadas 7-1	
MM 000693	Arch.	Jevgenija Dedok		2018	0	
Kalba: LT	Statytojo (užsakovo) pavadinimas: O.V.U.				Dokumento žymuo: GP18-157-PP-SA-BR-05	
					Lapas	Lapų
					1	1

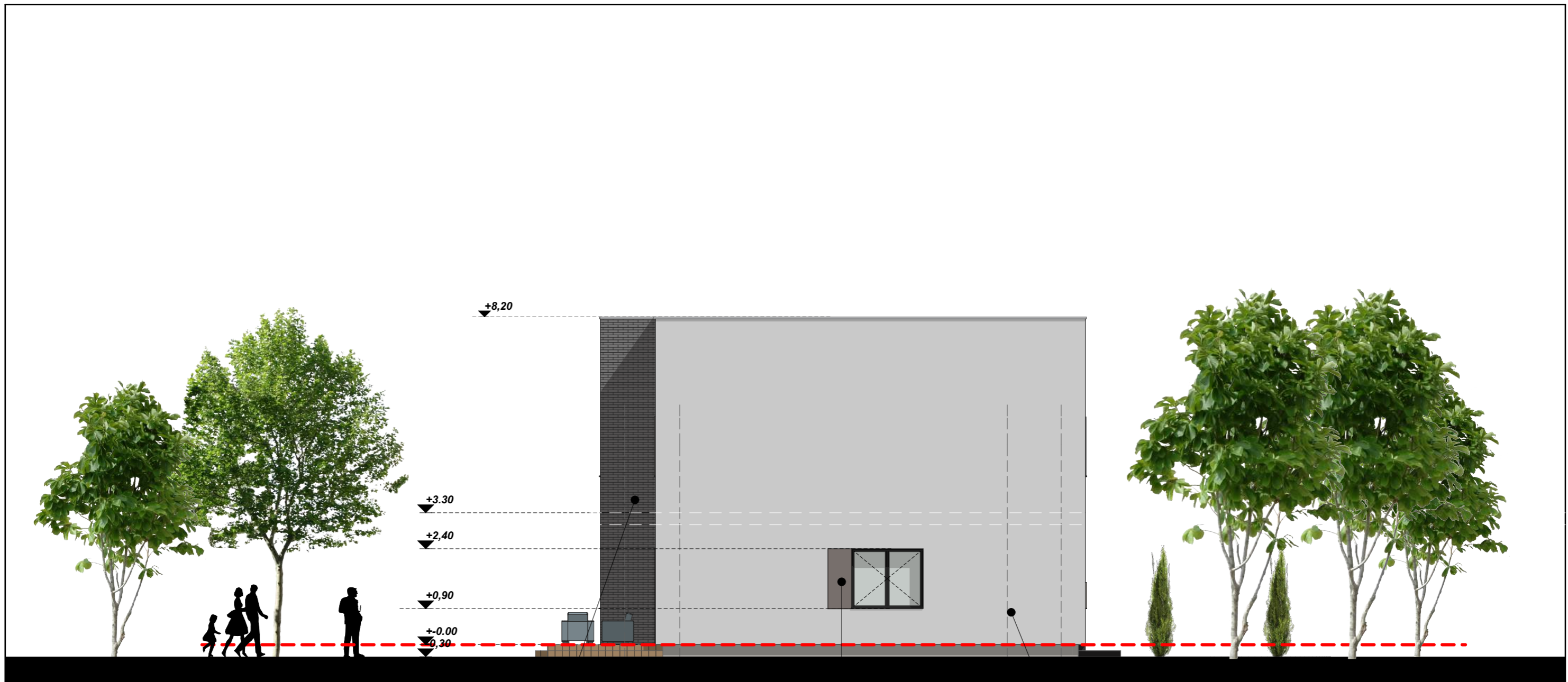

APDAILA- KLINKERIS
SPALVA - TAMSIAI PILKAI RUDA

E



D

APDAILA- TINKAS
SPALVA - TAMSIAI SMĖLIO SPL.

B

A

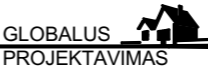

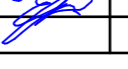
APDAILA- TINKAS
SPALVA - BALTA

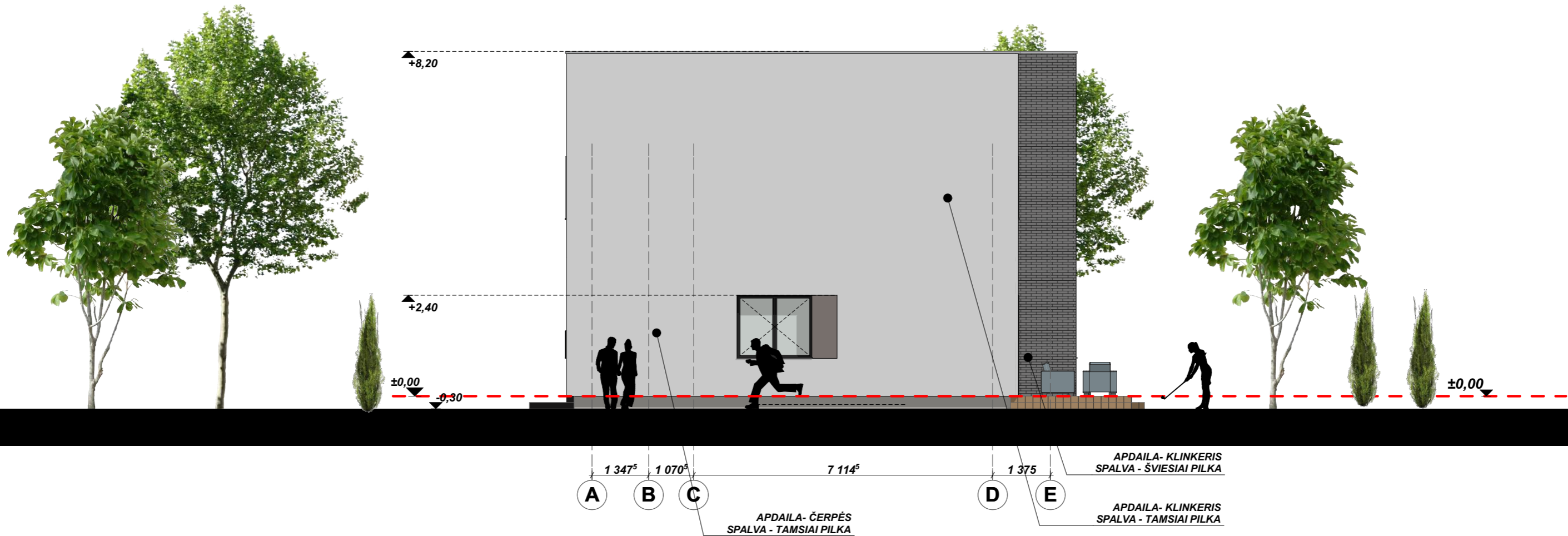
Kval. patv. dok. Nr.	 Žirgų g. 19, Antezeriai, Vilniaus r. Tel.: +370 671 95367 El. paštas: globalus.projektavimas@gmail.com				Statinio pavadinimas: Dvibutis gyvenamasis namas Vorupės g. 16 Vilniuje, statybos projektas		
Atestato Nr.	Pareigos	Vardas, pavardė	Parašas	Data	Brėžinio pavadinimas:	Laida	
A 1213	PV	Joana Janulevičienė		2018	Fasadas E-A	0	
MM 000693	Arch.	Jevgenija Dedok		2018			
Kalba: LT	Statytojo (užsakovo) pavadinimas: O.V.U.				Dokumento žymuo: GP18-157-PP-SA-BR-06	Lapas 1	Lapų 1



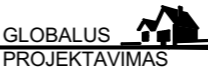

Kval. patv. dok. Nr.	Žirgų g. 19, Antezeriai, Vilniaus r. Tel.: +370 671 95367 El. paštas: globalus.projektavimas@gmail.com				Statinio pavadinimas: Dvibutis gyvenamasis namas Vorupės g. 16 Vilniuje, statybos projektas	
Atestato Nr.	Pareigos	Vardas, pavardė	Parašas	Data	Brėžinio pavadinimas:	
A 1213	PV	Joana Janulevičienė		2018	Fasadas A-E	
MM 000693	Arch.	Jevgenija Dedok		2018	Laida 0	
Kalba: LT	Statytojo (užsakovo) pavadinimas: O.V.U.				Dokumento žymuo: GP18-157-TP-SA-BR-07	
					Lapas 1	Lapų 1

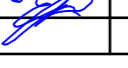

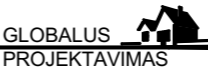

Kval. patv. dok. Nr.	 Žirgų g. 19, Antezeriai, Vilniaus r. Tel.: +370 671 95367 El. paštas: globalus.projektavimas@gmail.com				Statinio pavadinimas: Dvibutis gyvenamasis namas Vorupės g. 16 Vilniuje, statybos projektas			
Atestato Nr.	Pareigos	Vardas, pavardė	Parašas	Data	Brėžinio pavadinimas:		Laida	
A 1213	PV	Joana Janulevičienė		2018	Vizualizacijos		0	
MM 000693	Arch.	Jevgenija Dedok		2018				
Kalba: LT	Statytojo (užsakovo) pavadinimas: O.V.U.				Dokumento žymuo: GP18-157-TP-SA-BR-09		Lapas 1	Lapų 1

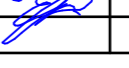

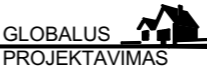

Kval. patv. dok. Nr.	 Žirgų g. 19, Antezeriai, Vilniaus r. Tel.: +370 671 95367 El. paštas: globalus.projektavimas@gmail.com				Statinio pavadinimas:	
Atestato Nr.	Pareigos	Vardas, pavardė	Parašas	Data	Dvibutis gyvenamasis namas Vorupės g. 16 Vilniuje, statybos projektas	
A 1213	PV	Joana Janulevičienė		2018	Brėžinio pavadinimas:	
MM 000693	Arch.	Jevgenija Dedok		2018	Vizualizacijos	
Kalba:	Statytojo (užsakovo) pavadinimas:				Dokumento žymuo:	
LT	O.V.U.				GP18-157-TP-SA-BR-10	
					Lapas	Lapų
					1	1



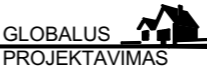

Kval. patv. dok. Nr.	 Žirgų g. 19, Antezeriai, Vilniaus r. Tel.: +370 671 95367 El. paštas: globalus.projektavimas@gmail.com				Statinio pavadinimas: Dvibutis gyvenamasis namas Vorupės g. 16 Vilniuje, statybos projektas			
Atestato Nr.	Pareigos	Vardas, pavardė	Parašas	Data	Brėžinio pavadinimas:		Laida	
A 1213	PV	Joana Janulevičienė		2018	Vizualizacijos		0	
MM 000693	Arch.	Jevgenija Dedok		2018				
Kalba: LT	Statytojo (užsakovo) pavadinimas: O.V.U.				Dokumento žymuo: GP18-157-TP-SA-BR-11		Lapas 1	Lapų 1

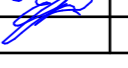

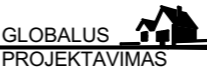

Kval. patv. dok. Nr.	 Žirgų g. 19, Antezeriai, Vilniaus r. Tel.: +370 671 95367 El. paštas: globalus.projektavimas@gmail.com				Statinio pavadinimas: Dvibutis gyvenamasis namas Vorupės g. 16 Vilniuje, statybos projektas			
Atestato Nr.	Pareigos	Vardas, pavardė	Parašas	Data	Brėžinio pavadinimas:		Laida	
A 1213	PV	Joana Janulevičienė		2018	Vizualizacijos		0	
MM 000693	Arch.	Jevgenija Dedok		2018				
Kalba: LT	Statytojo (užsakovo) pavadinimas: O.V.U.				Dokumento žymuo: GP18-157-TP-SA-BR-12		Lapas 1	Lapų 1

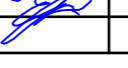

Kval. patv. dok. Nr.	 Žirgų g. 19, Antezeriai, Vilniaus r. Tel.: +370 671 95367 El. paštas: globalus.projektavimas@gmail.com				Statinio pavadinimas: Dvibutis gyvenamasis namas Vorupės g. 16 Vilniuje, statybos projektas			
Atestato Nr.	Pareigos	Vardas, pavardė	Parašas	Data	Brėžinio pavadinimas:		Laida	
A 1213	PV	Joana Janulevičienė		2018	Vizualizacijos		0	
MM 000693	Arch.	Jevgenija Dedok		2018				
Kalba: LT	Statytojo (užsakovo) pavadinimas: O.V.U.				Dokumento žymuo: GP18-157-TP-SA-BR-13		Lapas 1	Lapų 1

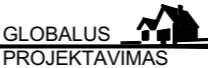

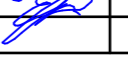
Kval. patv. dok. Nr.	 Žirgų g. 19, Antezeriai, Vilniaus r. Tel.: +370 671 95367 El. paštas: globalus.projektavimas@gmail.com				Statinio pavadinimas: Dvibutis gyvenamasis namas Vorupės g. 16 Vilniuje, statybos projektas			
Atestato Nr.	Pareigos	Vardas, pavardė	Parašas	Data	Brėžinio pavadinimas:		Laida	
A 1213	PV	Joana Janulevičienė		2018	Vizualizacijos		0	
MM 000693	Arch.	Jevgenija Dedok		2018				
Kalba: LT	Statytojo (užsakovo) pavadinimas: O.V.U.				Dokumento žymuo: GP18-157-TP-SA-BR-14		Lapas 1	Lapų 1