



PROJEKTO PAVADINIMAS: DVIBUČIO GYVENAMOJO NAMO PIEVŲ G. 169, SALDENĖS K., AVIŽIENIŲ SEN., VILNIAUS R., STATYBOS PROJEKTAS



STATYBOS RŪŠIS:	Nauja statyba
STATYBOS VIETA:	Pievų g. 169, Saldenės k., Avižienių sen., Vilniaus r.
SKLYPO KADASTRO NR.:	4103/0200:3032 Avižienių k. v.
STATINIO KATEGORIJA:	Neypatingas statinys
STATINIO PASKIRTIS:	Dvibutis gyvenamasis namas
STADIJA:	Projektiniai pasiūlymai, Nr.: GP18-159-PP

STATYTOJAS (UŽSAKOVAS):	T.Š.
--------------------------------	------

	UAB GLOBALUS PROJEKTAVIMAS Antežerių k., Žirgų g. 19, Vilniaus r.	
---	---	---

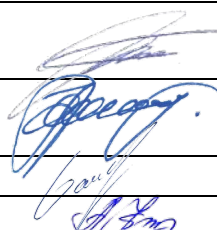

	Direktorius	Voitech Aškelovič	
Atestato Nr. A1213	Projekto vadovė	Joana Janulevičienė	
	Architektė	Jelena Gavrilova	
	Architektė	Aleksandra Ivanova	

VILNIUS, 2017

PROJEKTINIAMS PASIŪLYMAMS PRITARIU/TVIRTINU: statytojas (užsakovas) T.Š.

PROJEKTINIŲ PASIŪLYMŲ DOKUMENTŲ SUDĖTIES ŽINIARAŠTIS

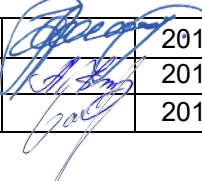
Brėžinio Nr.	Lapų sk.	Brėžinio pavadinimas
		A. Tekstinė dalis
GP18-159-PP-DŽ	1	<i>Projektinių pasiūlymų dokumentų sudėties žiniaraštis</i>
GP18-159-PP-BSR	1	<i>Bendrieji statinio rodikliai</i>
GP18-159-PP-AR	1	<i>Aiškinamasis raštas</i>
		B. Grafinė dalis
GP18-159-PP-BR-01	1	<i>Žemės sklypo sutvarkymo schema</i>
GP17-159-PP-BR-02	1	<i>Pirmo aukšto planas M 1:100</i>
GP18-159-PP-BR-03	1	<i>Stogo planas M 1:100</i>
GP18-159-PP-BR-04	2	<i>Fasadai M1:100 Spalviniai sprendimai</i>
GP18-159-PP-BR-05	1	<i>Pjūvis 1-1 M1:100</i>
GP18-159-PP-BR-06	1	<i>Situacijos su aplinka schema</i>
GP18-159-PP-BR-07	1	<i>Pastato vizualizacija</i>

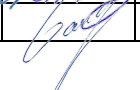
Kval. patv. dok. Nr.				Statinio projekto pavadinimas Dvibučio gyvenamojo namo Pievų g. 169, Saldenės k., Avižienių sen., Vilniaus r., statybos projektas			
A1213	PV	J. Janulevičienė		2018	Dokumentų pavadinimas DOKUMENTŲ ŽINIARAŠTIS	Laida	
	Arch.	A. Ivanova		2018		0	
	Arch.	J. Gavrilova		2018			
Kalba: LT	Statytojas ir (arba) užsakovas: T.Š.			Dokumentų žymuo GP18-159-PP-DŽ		Lapas 1	Lapų 1

BENDRIEJI STATINIO RODIKLIAI

(Pagal STR 1.04.04:2017 „Statinio projektavimas, projekto ekspertizė“ 5 priedą)

PAVADINIMAS	Mato vienetas	Kiekis	Pastabos
I. SKLYPAS			
1. Sklypo plotas	m ²	1500,0	
2. Sklypo užstatymo intensyvumas	%	16,63	
3. Sklypo užstatymo tankumas	%	21,36	
II. PASTATAI			
2.1. Gyvenamasis (dvibutis) pastatas:			
2.1.1. butų skaičius:	vnt.	2	
2.1.1.1. 1 kambarių ir t.t.	vnt.	-	
2.1.1.2. 2 kambarių ir t.t.	vnt.	-	
2.1.1.3. 3 kambarių ir t.t.	vnt.	-	
2.1.1.4. 4 kambarių ir t.t.	vnt.	2	
2.1.2. bendrasis plotas:	m ²	249,48	
2.1.3. naudingas plotas	m ²	174,24	
2.1.4. pastato tūris	m ³	1206,0	
2.1.5. aukštų skaičius	vnt.	1	
2.1.6. pastato aukštis	m	4,60	
2.1.7. energinio naudingumo klasė		A+	
2.1.8. pastato (patalpų) akustinio komforto sąlygų klasė		C	

Projektą keisti leidžiama tik gavus autoriaus sutikimą.
Projekto pakeitimai turi būti suderinti nustatyta tvarka.

PV Joana Janulevičienė _____



Kval. patv. dok. Nr.	 GLOBALUS PROJEKTAVIMAS			Statinio projekto pavadinimas Dvibučio gyvenamojo namo Pievų g. 169, Saldenės k., Avižienių sen., Vilniaus r., statybos projektas		
A1213	PV	J. Janulevičienė	2018	Dokumento pavadinimas		Laida
	Arch.	A. Ivanova	2018	BENDRIEJI STATINIO RODIKLIAI		0
	Arch.	J. Gavrilova	2018	Dokumento žymuo		Lapas
Kalba: LT	Statytojas ir (arba) užsakovas: T.Š.			GP18-159-PP-BSR		Lapų
					1	1

PROJEKINIŲ PASIŪLYMŲ AIŠKINAMASIS RAŠTAS BENDRIEJI DUOMENYS

Statinio statybos adresas: – Vilniaus r. savivaldybė, Avižienių sen., Saldenės k., Pievų g. 169, skl. kad. Nr. 4103/0200:3032 Avižienių k. v.

Statinio paskirtis: Dvibutis gyvenamasis namas (STR 1.01.03:2017 „Statinių klasifikavimas“).

Žemės sklypo naudojimo būdas: Vienbučių ir dvibučių gyvenamųjų pastatų teritorijos.

Statybos rūšis: Nauja statyba.

Statinio kategorija: Neypatingas statinys.

Statybos projekto etapas: Projektiniai pasiūlymai.



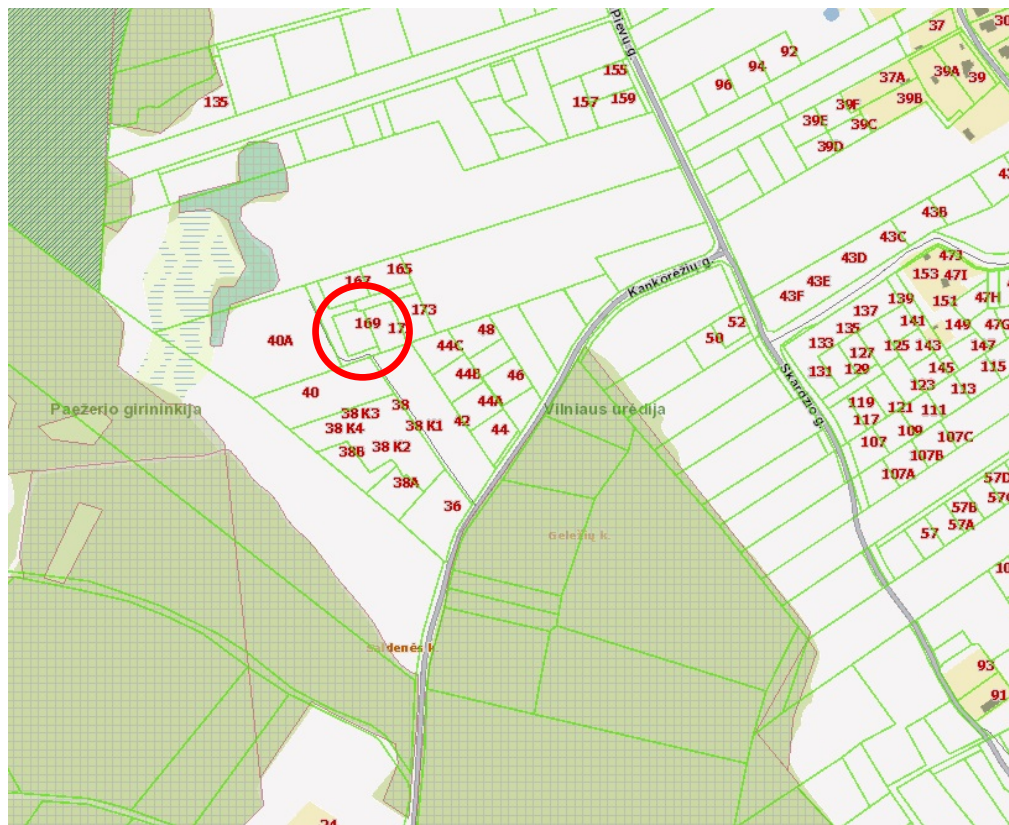

Užsakovas/ Statytojas: T.Š.



1 pav. Situacijos schema

PROJEKINIŲ PASIŪLYMŲ SPRENDINIAI

Projektuojamas dvibutis gyvenamasis namas, kurio bendrasis plotas siekia 249,48 m², užstatymo plotas 320,35 m². Sklypo plotas – 0,1500 ha. Projektuojamas užstatomos teritorijos tankumas – 21,36%, užstatomos teritorijos intensyvumas – 16,63%.

Kval. patv. dok. Nr.				Statinio projekto pavadinimas Dvibučio gyvenamojo namo Pievų g. 169, Saldenės k., Avižienių sen., Vilniaus r., statybos projektas			
A1213	PV	J. Janulevičienė		2018	Dokumento pavadinimas AIŠKINAMASIS RAŠTAS	Laida	
	Arch.	A. Ivanova		2018		0	
	Arch.	J. Gavrilova		2018			
Kalba: LT	Statytojas ir (arba) užsakovas: T.Š.			Dokumento žymuo GP18-159-PP-AR		Lapas 1	Lapų 2

Pastatas skirtas gyventi dviem šeimoms. Projektuojamas pastatas yra vieno aukšto, laužyto stačiakampio formos. Namas sudarytas iš dviejų korpusų, kurių kiekviename yra formuojama po atskirą butą. Abu korpusai sujungti garažo patalpomis.

Dvibutis gyvenamasis namas orientuojamas ilgąja kraštine statmenai Pievų gatvės atkarpai. Įvažiavimas į sklypą ir pagrindiniai įėjimai į pastatą numatyti rytinėje sklypo dalyje nuo Pievų gatvės atsišakojimo. Pastato vieta parenkama išlaikant norminius atstumus iki kaimyninių sklypų ribų, laikantis statybos normatyvinių dokumentų reikalavimų.

STATINIO LAIKANČIŲJŲ KONSTRUKCIJŲ IR IŠORINIŲ ATITVARŲ PARINKIMO MOTYVAI

Pamatai – gręžtiniai poliniai g/b pamatai su rostverku. arba juostiniai

Išorės ir vidaus laikančiosios sienos – blokelių mūras.

Stogas – šlaitinis, medinės gegnės ir mūrlotas.

PROJEKTUOJAMŲ INŽINERINIŲ TINKLŲ APRAŠYMAS

Nagrinėjamoje teritorijoje nėra centralizuotų miesto tinklų šildymo energijai tiekti, todėl dvibučiame gyvenamajame name numatomas autonominis šildymas, pastato pirmajame aukšte kiekviename bute įrengiamos atskiros katilinės.

Nagrinėjamoje teritorijoje nėra centralizuotų vandentiekio ir buitinių nuotekų tinklų, todėl geriamąjį vandenį numatoma tiekti iš naujai įrengiamo vietinio gręžinio.

Nuotekos pajungiamos prie numatomų vietinių buitinių nuotekų valymo įrenginių ir nuvedamos į išvalytą buitinių nuotekų kaupimo rezervuarus.

SUSISIEKIMO KOMUNIKACIJOS

Pagrindinis įvažiavimas į sklypo teritoriją numatomas šiaurinėje pusėje iš Pievų gatvės. Automobilių stovėjimo vietų skaičius nustatomas pagal STR 2.06.04:2014 „Gatvės ir vietinės reikšmės keliai. Bendrieji reikalavimai.“ 30 lentelės nurodymus. Pastato naudingasis plotas yra 174,24 m², remiantis minėto techninio reglamento nurodymais, sklype numatomos 3 automobilių stovėjimo vietos ($2 + (174,24 - 140) / 35 = 2,97$).

STATYBOS DARBŲ POVEIKIS APLINKAI, GYVENTOJAMS, KAIMYNINĖMS TERITORIJOMS

Visi projektavimo darbai vykdomi sklypo ribose (kad. nr. 4103/0200:3032), nepatenkant į aplinkinių sklypų teritoriją. Projektiniai sprendiniai reikšmingo poveikio gamtinėms – rekreacinėms teritorijoms bei jų naudojimo režimui neturės.

Projektą keisti leidžiama tik gavus autoriaus sutikimą. Projekto pakeitimai turi būti suderinti nustatyta tvarka.

PV Joana Janulevičienė _____



Kalba: LT	Dokumento žymuo GP18-159-PP-AR	Lapas	Lapų
		2	2

AŠIŲ SUSIKIRTIMO KOORDINATĖS

Dvibutis gyvenamasis namas

- A1 X=6068677.41; Y=574365.66
- E1 X=6068682.50; Y=574378.27
- A4 X=6068671.23; Y=574368.15
- A8 X=6068659.62; Y=574372.84
- A11 X=6068653.43; Y=574375.33
- E11 X=6068658.52; Y=574357.94

410302002401
ZITA MACKEVIČ, gim. 1948.05.20

410302002400
ZITA MACKEVIČ, gim. 1948.05.20;

LUDVIKA ŠAFRANOVIČ, gim. 1955.08.22; KAZIZOV ŠAFRANOVIČ, gim. 1955.01.20; IRINA ŠINKŪNIENĖ, gim. 1999.03.20

410302002626
JAN MACKEVIČ, gim. 1999.03.20

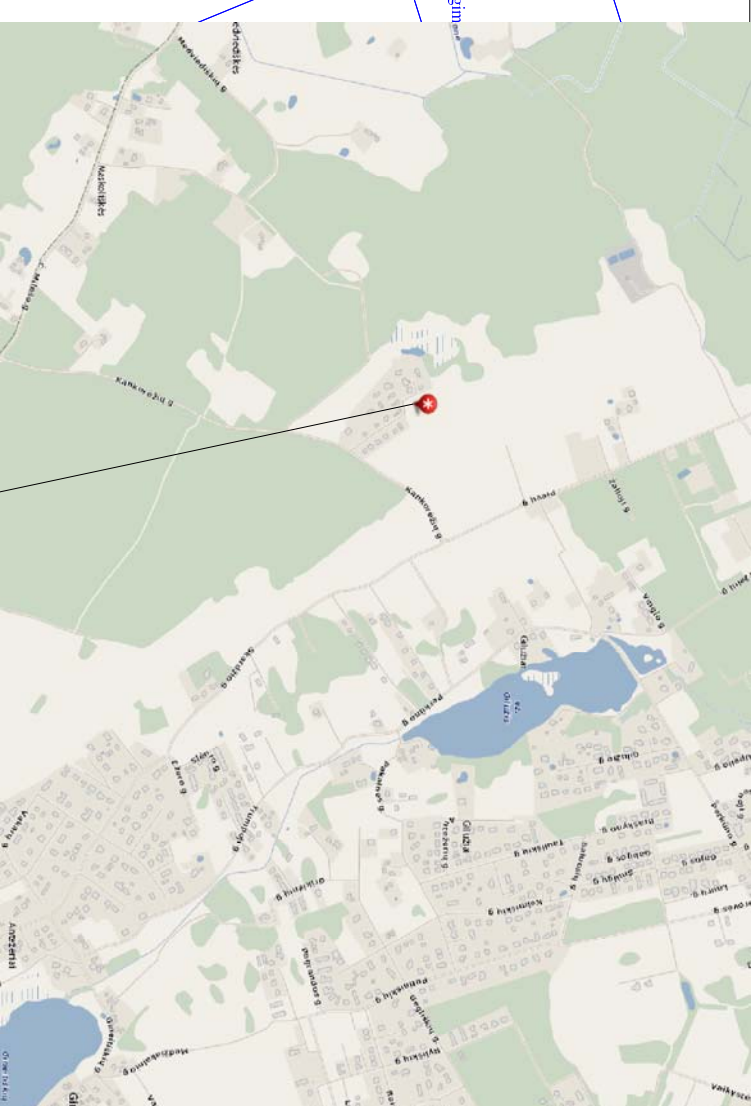

410302005684
JAN MACKEVIČ, gim. 1982.09.03

Sutartiniai žymėjimai:

- Naujai statomi pastatai
- Įėjimas į pastatą
- Sklypo riba
- Įvažiavimas, išvažiavimas
- Vejos bortas
- Butinių atlektų konteineris
- Stogo kontūras
- Automobilijų parkavimo vieta
- Griaunamas laikinas statinys
- Naiknamai augalai
- Betoninių trinkelų danga
- Veja

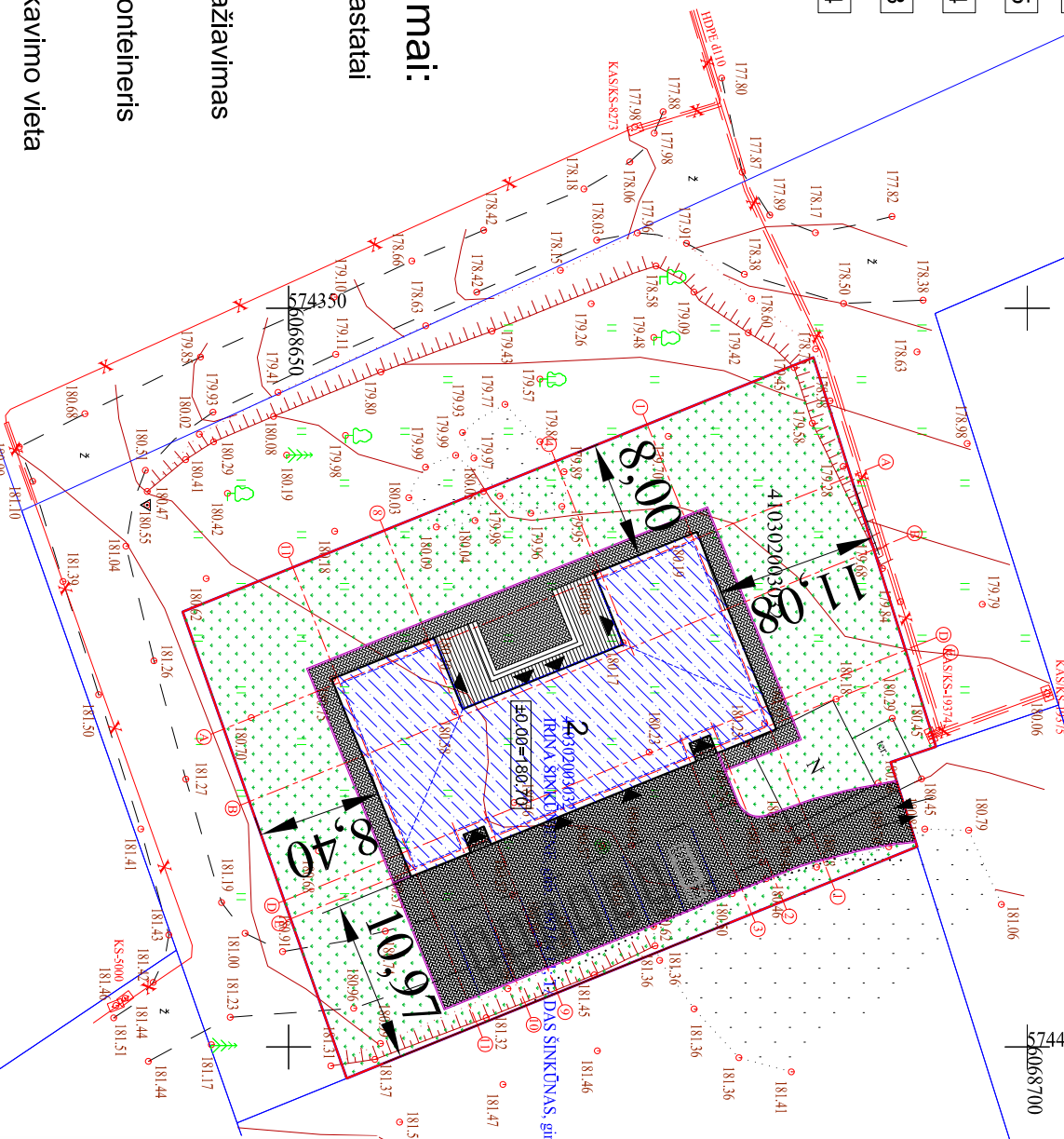

Esamų požeminių tinklų sutikslinimai

EIL.Nr.	Įrašys pavadinimas	Data	Pavarde	Parašas	Pastabos
1	VRSA Statybos sk.	2018.05.04	J. V. Štorkas	[Signature]	747408
2	AB „Energinis skirstymo operatorius“	2018.04.12	[Signature]	[Signature]	747408
3	AB "TELLA Lietuva"	2018.11.15	[Signature]	[Signature]	747408

Koordinacių sistema: LKS-94, Aukščių sistema: LAS07

Marius Tenkaitis
individuali veikla

Adresas: Vėtrų g. 29, 09108 Vilnius Mob. tel.: 8-672 53547, El. paštas: tenkita@gmail.com	
Individualios veiklos pažymėjimo Nr. 062573	
(galioja nuo: 2012-03-14)	
Paraiškos inžinierius - geodezininkas Marius Tenkaitis	Paraiškos Data 2018-04
Užsakovas	Objektas: Inžinerinis topografinis planas M 1:500
Objektas	Vilniaus r., Avižienių sen., Saldenė, Pievų g. 169

Statinio pavadinimas:

Dvibučio gyvenamojo namo (6.2.), Pievų g. 169, Saldenės k., Avižienių sen., Vilniaus r. sav., statybos projektas

Kval. patv. dok. Nr.	GLOBALUS PROJEKTAVIMAS	Zirgų g. 19, Antezeral, Vilniaus r. Tel.: +370 671 95367 El. paštas: globalus.projektavimas@gmail.com	Statinio pavadinimas:	Dvibučio gyvenamojo namo (6.2.), Pievų g. 169, Saldenės k., Avižienių sen., Vilniaus r. sav., statybos projektas
Projektavimo Nr.	A1213	Paraiškos	Braižinio pavadinimas:	Sklypo sutvarkymo schema M1:500
Paraiškos	PV	Vardas, pavardė	Paraiškos	Sklypo sutvarkymo schema M1:500
Paraiškos	Arch.	Joana Janulevičienė	Data	0
Paraiškos	Arch.	Jelena Gavrilova	2018	
Paraiškos	Arch.	Aleksandra Ivanova	2018	
Paraiškos	Statyboje (užsakovo) pavadinimas:	Statyboje (užsakovo) pavadinimas:	Dokumento žymuo:	GP18-159-PP-BR-01
Paraiškos	T. Š.	T. Š.	Lapų	1
Paraiškos	LT	LT	Lapų	1

4300
6068600

4400

410302001304
ARČNAS ANDRIJAUSKAS, gim. 1979.03.12; JURGITA ANDRIJAUSKIENĖ, gim. 1982.01.06; DARIUS GUDELAITIS, gim. 1972.05.16; IRINA ŠINKŪNIENĖ, 董梅梅



SUTARTINIAI ŽYMĖJIMAI	
	Žymėjimas
	Paiškinimas
	Projektuojama mūro siena
	Projektuojama mūro pertvara
	Projektuojamas apšiltinimas
	Projektuojama kamino anga
	Projektuojama ventilacijos anga

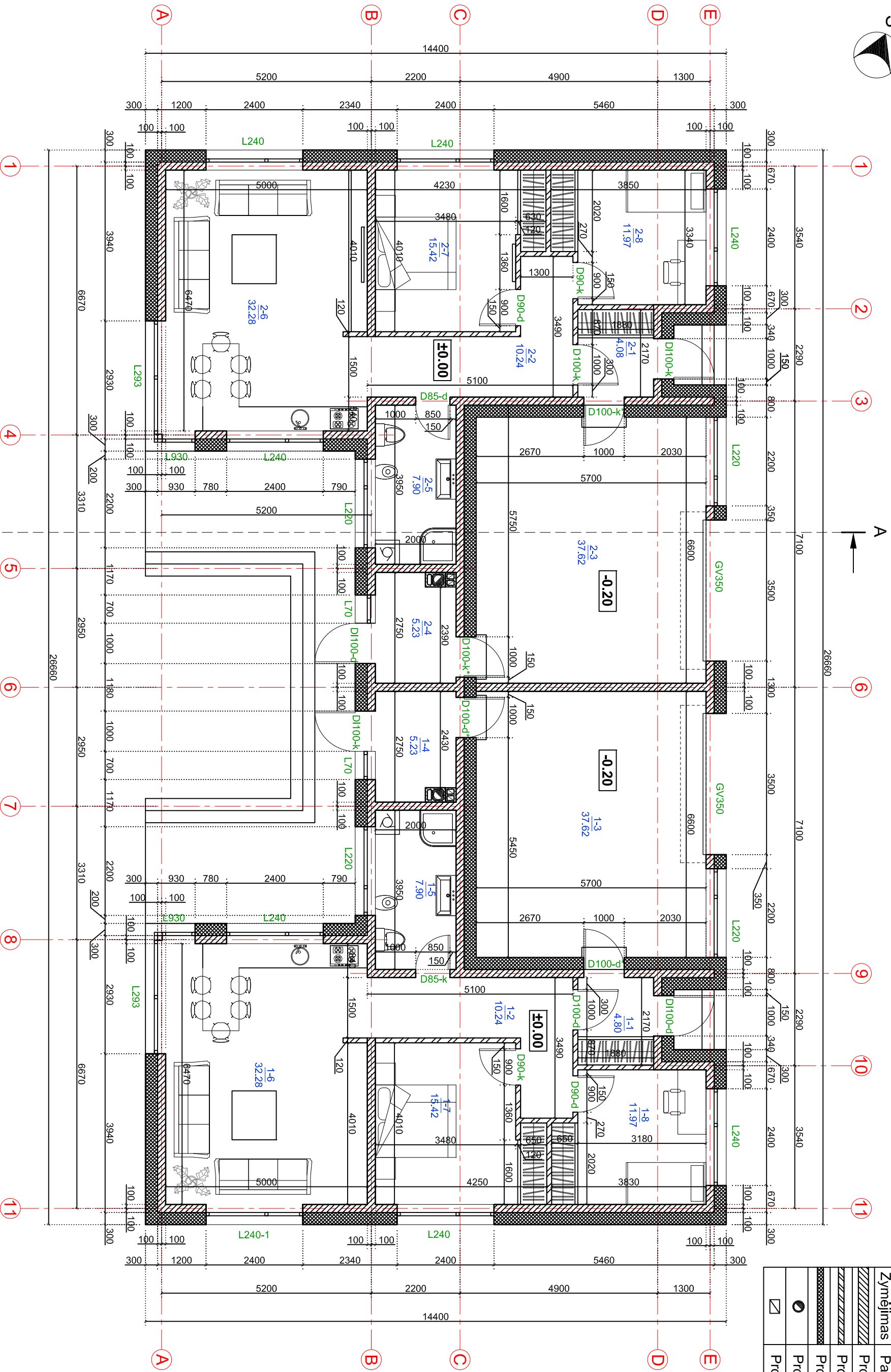

EKSPLIKACIJA		
Aukštasis	PATALPOS PAVADINIMAS	Plotas, m ²
1.01	Tambūras	4.08
1.02	Koridorius	10.24
1.03	Gamybos patalpa	37.62
1.04	Katilinė	5.23
1.05	Dušas - WC	7.90
1.06	Sveitainė-virtuvė	32.28
1.07	Gyvenamasis kambarys	15.42
1.08	Gyvenamasis kambarys	11.97
IŠ VISO		124.74

2.01	Tambūras	4.08
2.02	Koridorius	10.24
2.03	Gamybos patalpa	37.62
2.04	Katilinė	5.23
2.05	Dušas - WC	7.90
2.06	Sveitainė-virtuvė	32.28
2.07	Gyvenamasis kambarys	15.42
2.08	Gyvenamasis kambarys	11.97
IŠ VISO		124.74

VISAS BENDRAS PLOTAS		
		249.48

Kval. patv. dok. Nr.			
Atestato Nr.	Paraišos	Vardas, pavardė	Paraišas
A1213	PV	Joana Janulevičienė	2018
	Arch.	Jelena Garliova	2018
	Arch.	Aleksandra Ivanova	2018
Kalba: LT	Statytojo (užsakovo) pavadinimas: T.Š.		

Statytojo pavadinimas:		Dvibučio gyvenamojo namo (6.2.), Pievų g. 169, Saldenės k., Avižienių sen., Vilniaus r. sav., statybos projektas	
Braštinio pavadinimas:		Pirmo aukšto planas M1:100	
Dokumentų žymuo:		Lapas	Lapų
GP18-159-PP-BR-02		1	1

SUTARTINIAI ŽYMĖJIMAI

Žymėjimas	Paaiškinimas
	Išorinės sienos kontūras
	Projektuojamas stogas
	Projektuojamas kamino dūmo kanalas
<input checked="" type="checkbox"/>	Projektuojama ventilacijos anga

STOGO PLANAS M 1:100

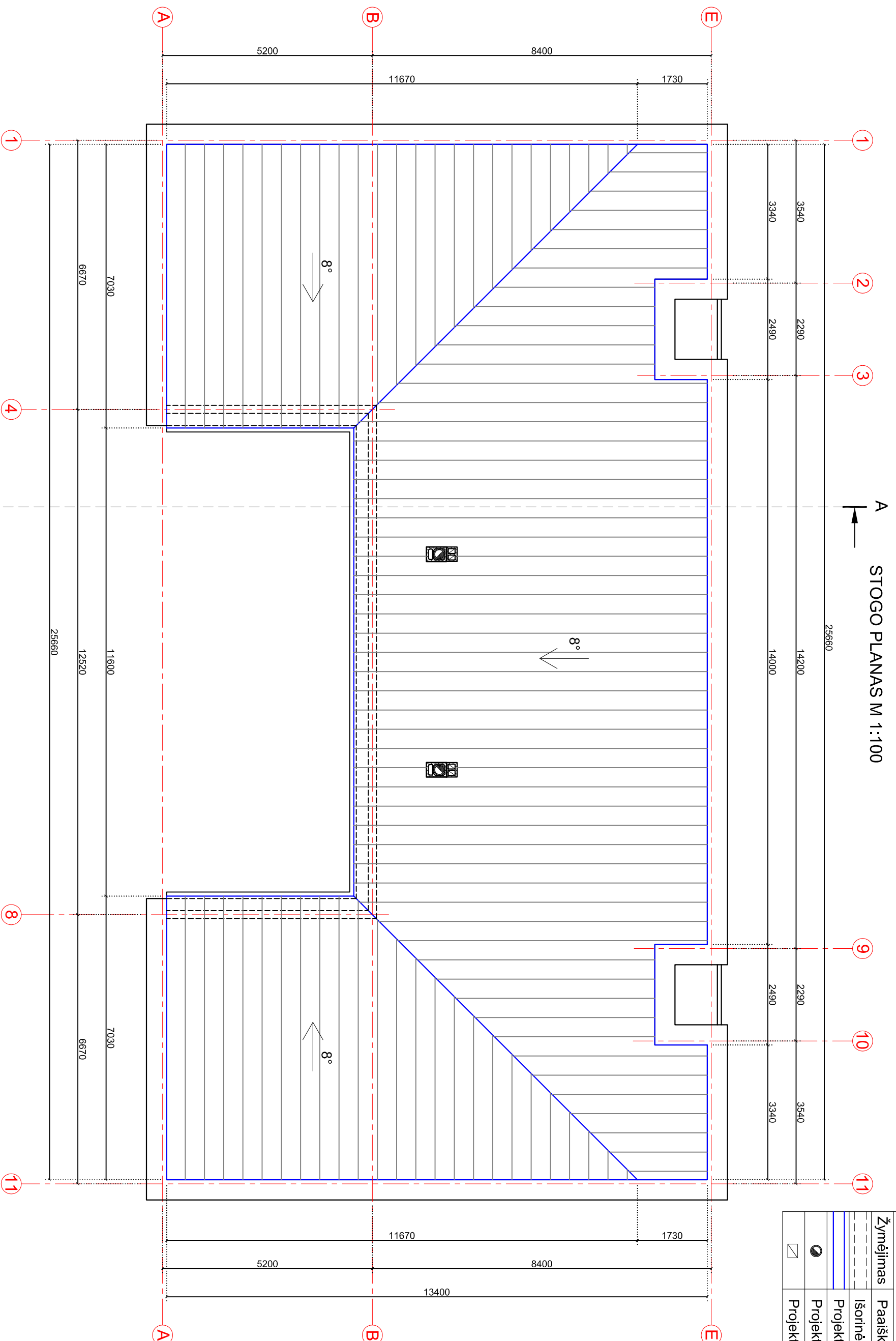

- PASTABOS:**
1. Stogo danga - plieniniai skardos lakštai
 2. Stogo plotas - 286,00 m²
 3. Matmenys pateikti mm.
 4. Darbus atlikti prilaikant gamintojų techninių reikalavimų ir projekto techninių specifikacijų.
 5. Prieš užsakant gaminius, matmenis tikslinti darbo vietoje.

Kval. patv. dok. Nr.				Žmog. g. 19, Antezeral, Vilniaus r. Tel.: +370 671 95367 El. paštas: globalus.projektavimas@gmail.com	
Atestato Nr.	Paraišios	Vardas, pavardė	Paraišas	Data	Statytojo (užsakovo) pavadinimas:
A1213	PV	Joana Janulevičienė		2018	T.Š.
	Arch.	Jelena Gavrilova		2018	
	Arch.	Aleksandra Ivanova		2018	
Kalba: LT		Statytojo (užsakovo) pavadinimas:		Dokumento žymuo: GP18-159-PP-BR-03	
Statinio pavadinimas: Dvibučio gyvenamojo namo (6.2.), Pievų g. 169, Saldenės k., Avižienių sen., Vilniaus r. sav., statybos projektas					Brevžinio pavadinimas: Stogo planas M1:100
				Lapais	Lapai
				1	1

FASADAS TARP AŠIŲ A-E M 1:100

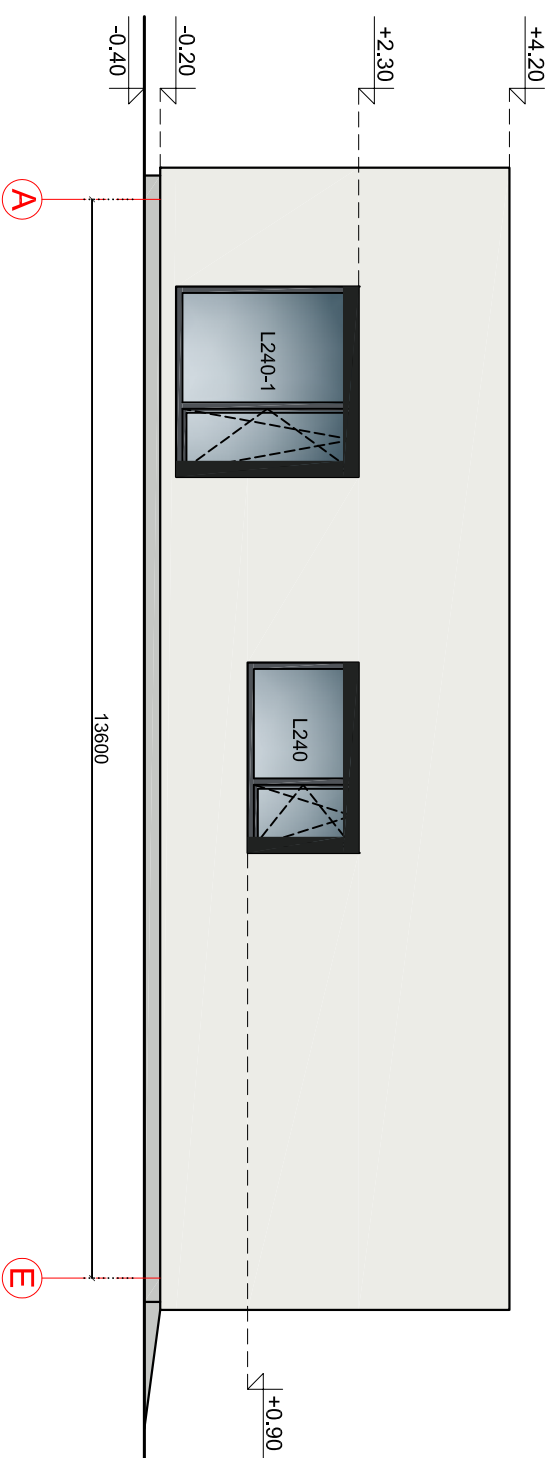

FASADAS TARP AŠIŲ 11-1 M 1:100

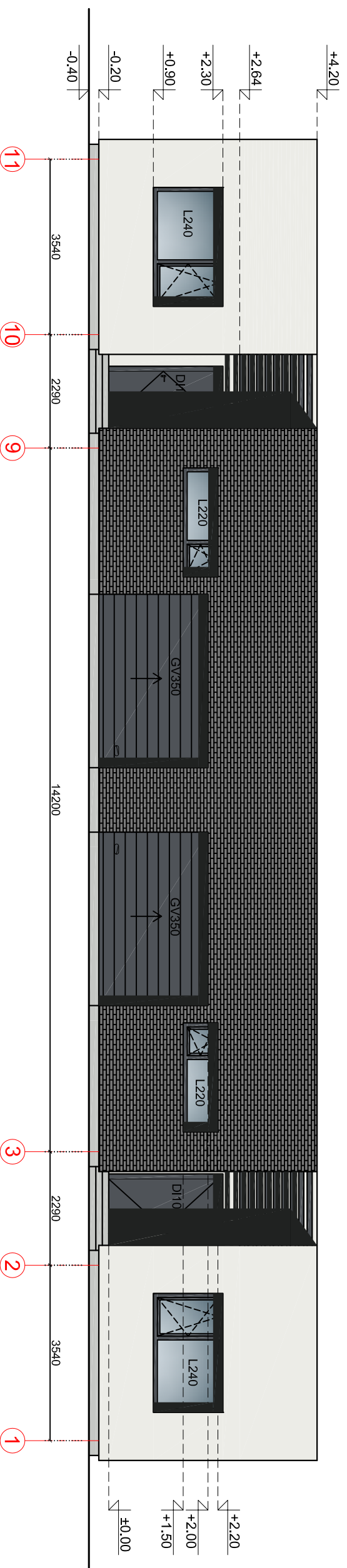

FASADO APDALLOS ŽINIARAŠTIS

Medinės terasos lentos	Spalva pilka, RAL 7040
Plastikiniai/ mediniai langai ir durys	Spalva tamsiai pilka, RAL 7015
Fasadinių plokščių apdaila	Spalva balta, RAL 9003
Stogo danga - plieniniai skardos lakštai	Spalva tamsiai pilka, RAL 7015
Dekoratyvinio tinko cokolio apdaila	Spalva pilkšva, RAL 7044
Dekoratyvinio klinkerio apdaila	Spalva tamsiai pilka, RAL 7024

Kval. patv. dok. Nr.	GLOBALUS PROJEKTAVIMAS	Zirgų g. 19, Antezerių Vilniaus r. Tel.: +370 671 95367 El. paštas: globalus.projektavimas@gmail.com	Statyto pavadinimas: Dvibučio gyvenamojo namo (6.2.), Pievų g. 169, Saldenės k., Avižienių sen., Vilniaus r. sav., statybos projektas	Lapų	1
Atestato Nr.	A1213		Brezinio pavadinimas:	Lapas	1
Paraišys	PV	Vardas, pavardė Joana Janulevičienė	2018	Fasadai tarp ašių A-E ir 11-1 M1:100	
	Arch.	Jelena Gavrilova	2018	Spalvinis sprendimas	
	Arch.	Aleksandra Ivanova	2018	Dokumento žymuo: GP18-159-PP-BR-04	
Kalba: LT	Statytojo (užsakovo) pavadinimas: T.Š.			Lapas	1

FASADAS TARP AŠIŲ E-A M 1:100

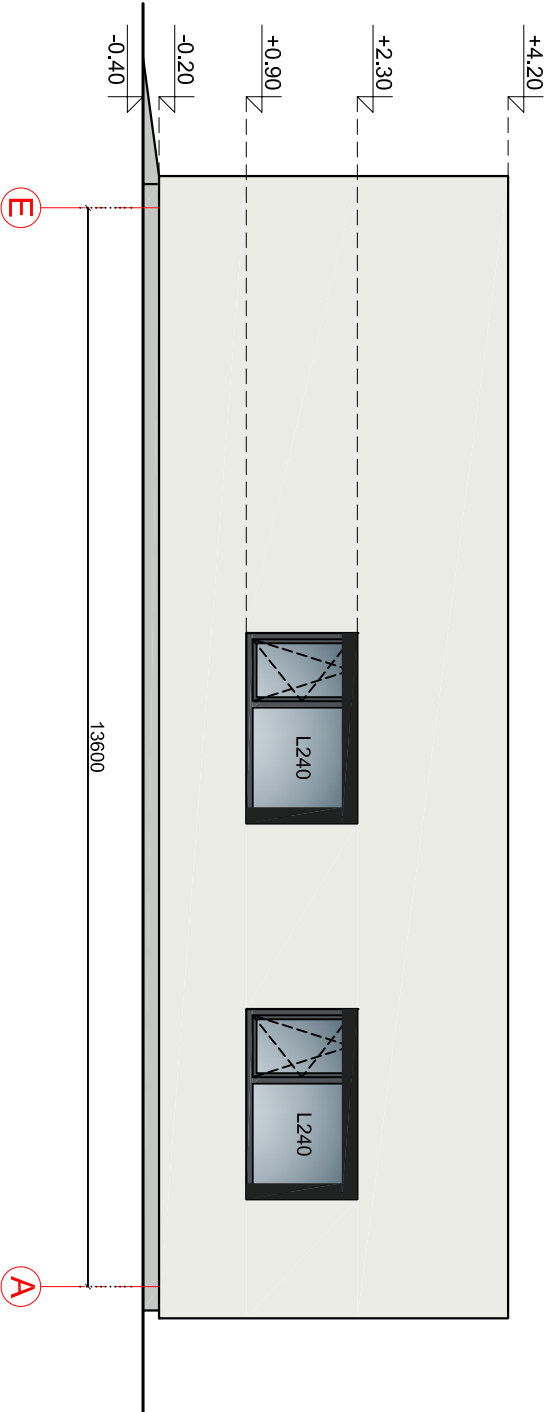

FASADAS TARP AŠIŲ 1-11 M 1:100

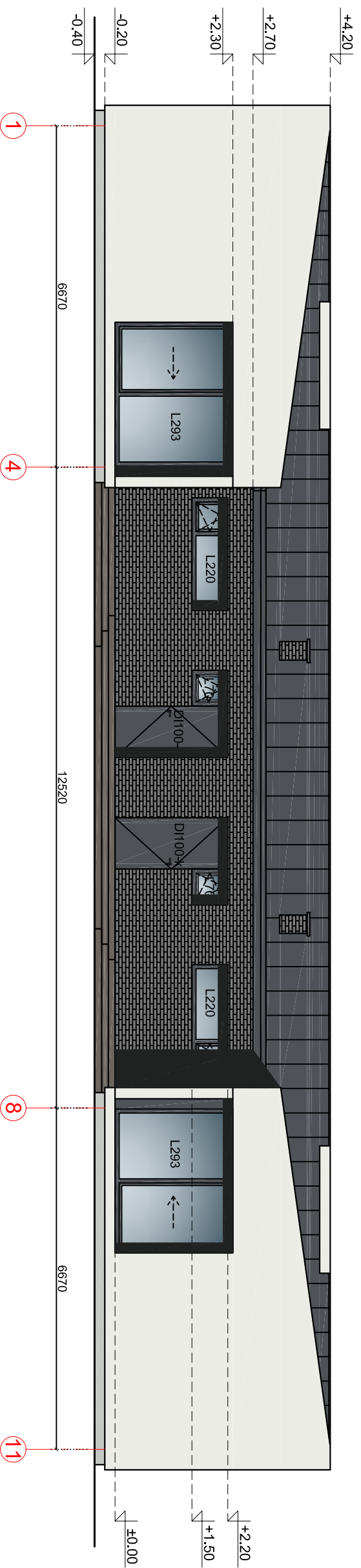

FASADO APDALOS ŽINIARAŠTIS

Medinės terasos lentos	Spalva pilka, RAL 7040
Plastikiniai/ mediniai langai ir durys	Spalva tamsiai pilka, RAL 7015
Fasadinių plokščių apdaila	Spalva balta, RAL 9003
Stogo danga - plieniniai skardos lakštai	Spalva tamsiai pilka, RAL 7015
Dekoratyvinio tinko cokolio apdaila	Spalva pilkšva, RAL 7044
Dekoratyvinio klinkerio apdaila	Spalva tamsiai pilka, RAL 7024

Kval. patv. dok. Nr.	GLOBALUS PROJEKTAVIMAS	Zirgu g. 19, Antezerial, Vilniaus r. Tel.: +370 671 95367 El. paštas: globalus.projektavimas@gmail.com	Statinio pavadinimas: Dvibučio gyvenamojo namo (6.2.), Pievų g. 169, Saldenės k., Avižienių sen., Vilniaus r. sav., statybos projektas	Lapais	Lapai
Atestato Nr.	A1213		Brežinio pavadinimas:	1	1
Paraišius	PV	Vardas, pavardė Joana Janulevičienė	2018	Fasadai tarp ašių E-A ir 1-11 M1:100	
	Arch.	Jelena Gavrilova	2018	Spalvinis sprendimas	
	Arch.	Aleksandra Ivanova	2018	Dokumento žymuo:	
Kalba: LT	Statyboje (užsakovo) pavadinimas: T.Š.		GP18-159-PP-BR-05		



FASADO APDALLOS ŽINIARAŠTIS

Medinės terasos lentos	Spalva pilka, RAL 7040
Plastikiniai/ mediniai langai ir durys	Spalva tamsiai pilka, RAL 7015
Fasadinių plokščių apdaila	Spalva balta, RAL 9003
Stogo danga - plieniniai skardos lakštai	Spalva tamsiai pilka, RAL 7015
Dekoratyvinio tinko cokolio apdaila	Spalva pilkšva, RAL 7044
Dekoratyvinio klinkerio apdaila	Spalva tamsiai pilka, RAL 7024

Kval. patv. dok. Nr.	GLOBALUS PROJEKTAVIMAS	Zirgų g. 19, Antezėriai, Vilniaus r. Tel.: +370 671 95367 El. paštas: globalus.projektavimas@gmail.com	Statinio pavadinimas: Dvibučio gyvenamojo namo (6.2.), Pievų g. 169, Saldenės k., Avižienių sen., Vilniaus r. sav., statybos projektas	
Atestato Nr.	PV	Vardas, pavardė Joana Janulevičienė	Parasas	Data 2018
A1213	Arch.	Jelena Gavrilova		2018
	Arch.	Aleksandra Ivanova		2018
Kalba: LT	Statytojo (užsakovo) pavadinimas: T.Š.		Brevžinio pavadinimas: Pastato vizualizacijos	
			Dokumento žymuo: GP18-159-PP-BR-07	Lapais 1
				Lapų 1

PRIVAŽIAVIMO SCHEMA

Nuo pagrindinio kelio (Pievų ir Skardžių g.) iki nagrinėjamo sklypo (Pievų g. 169)

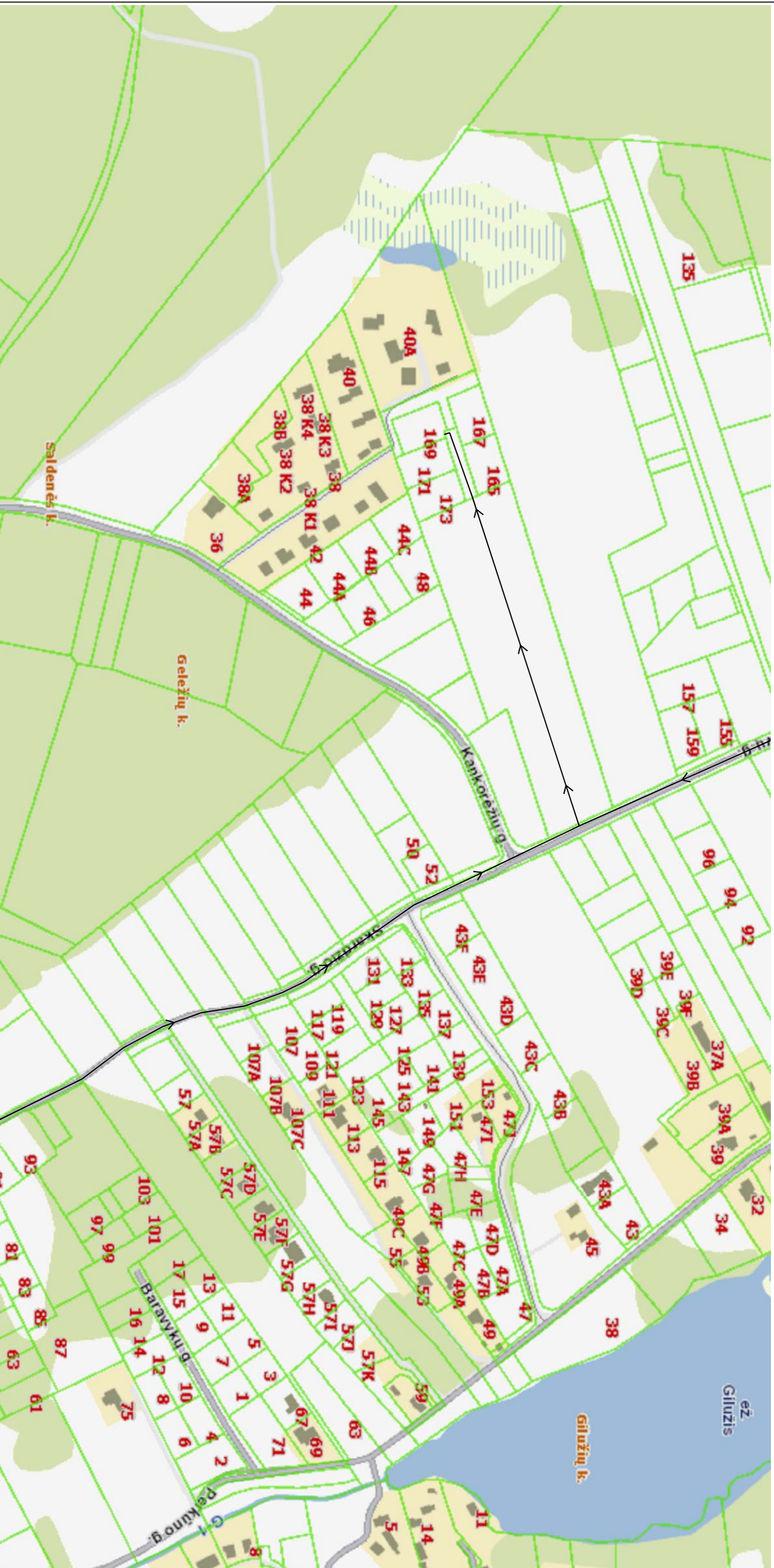

Kval. patv. dok. Nr.				Žmog. 9, 19, Antezeral, Vilniaus r. Tel.: +370 671 95367 El. paštas: globalus.projektavimas@gmail.com		Statinio pavadinimas: Dvibučio gyvenamojo namo (6.2.), Pievų g. 169, Saldenės k., Avižienių sen., Vilniaus r. sav., statybos projektas	
Atestato Nr.	Paraišios	Vardas, pavardė	Paraišas	Data	Bėžinio pavadinimas:	Laidis	
A1213	PV	Joana Janulevičienė		2018			
	Arch.	Jelena Gavrilova		2018			
	Arch.	Aleksandra Ivanova		2018			
Statyboje (užsakovo) pavadinimas:		T.Š.		Dokumento žymuo:		GP18-159-PP-BR-08	
Kalba:	LT			Lapas	1	Lapų	1

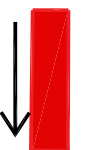

SUTARTINAI ŽYMIJIMAI:
 NAGRINĖJAMAS SKLYPAS
 PRIVAŽIAVIMAS NUO PAGRINDINIO KELIO

PJŪVIS A-A M 1:100

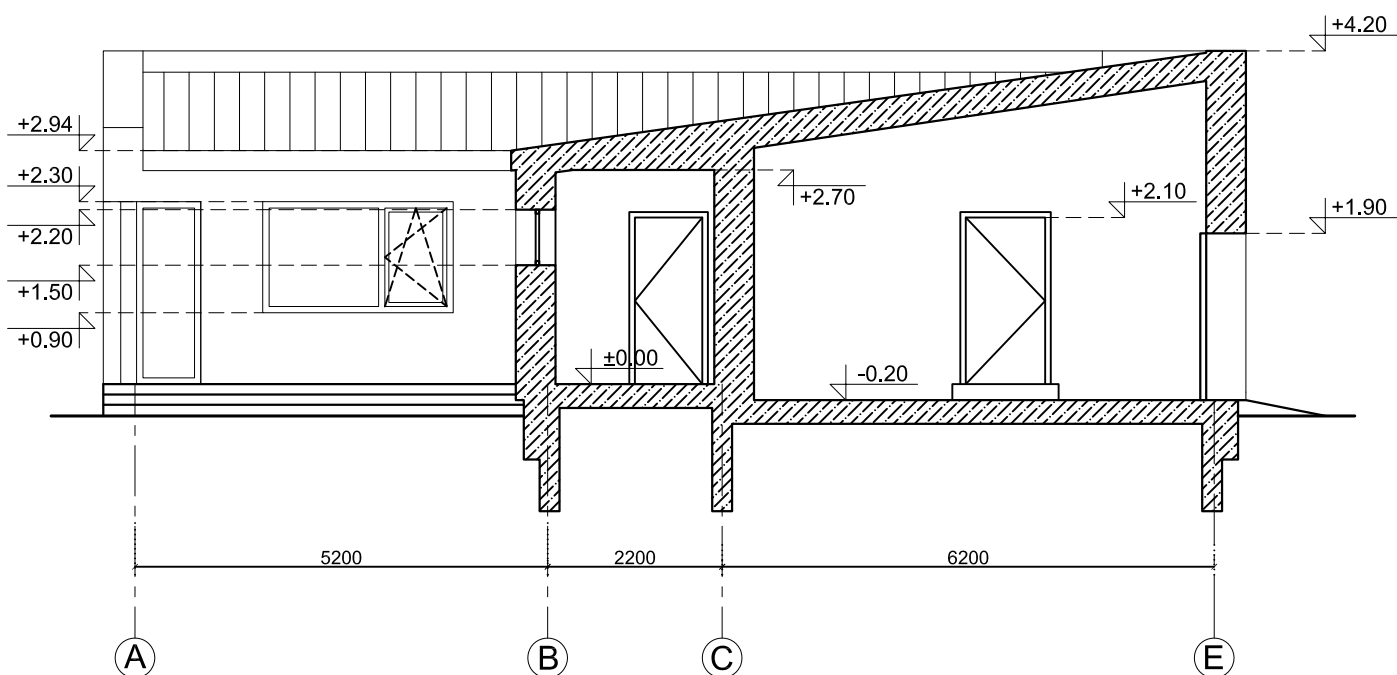

PASTABOS:
1. Matmenys pateikti mm, altitudės - m.

Kval. patv. dok. Nr.	 Žirgų g. 19, Antezeriai, Vilniaus r. Tel.: +370 671 95367 El. paštas: globalus.projektavimas@gmail.com				Statinio pavadinimas: Dvibučio gyvenamojo namo (6.2.), Pievų g. 169, Saldenės k., Avižienių sen., Vilniaus r. sav., statybos projektas			
	Atestato Nr.	Pareigos	Vardas, pavardė	Parašas	Data	Brėžinio pavadinimas:	Laida	
A1213	PV	Joana Janulevičienė		2018	Pjūvis A-A M1:100	0		
	Arch.	Jelena Gavrilova		2018				
	Arch.	Aleksandra Ivanova		2018				
Kalba: LT	Statytojo (užsakovo) pavadinimas: T.Š.				Dokumento žymuo: GP18-159-PP-BR-06		Lapas 1	Lapų 1