

8 7000 7 7000 6 7000 5 3 1

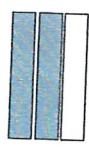
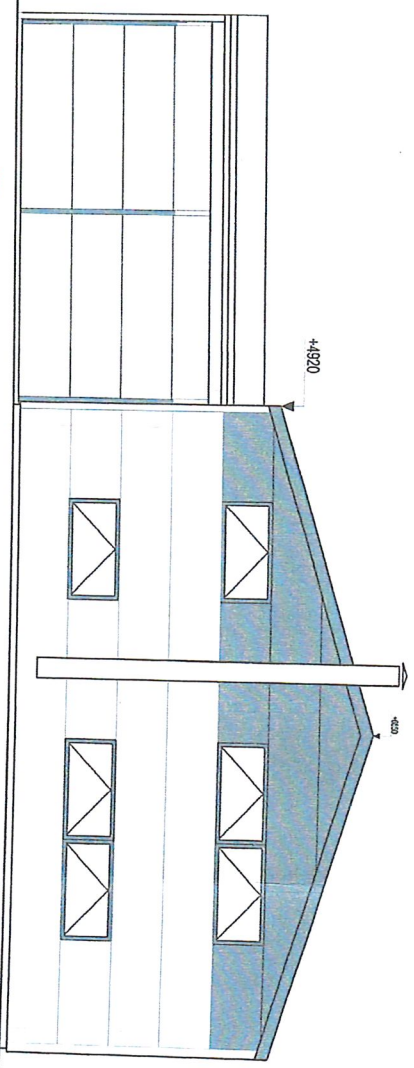

STOGO IR SIENŲ ŠIKARDA - RAL 9006
 SIENŲ ŠIKARDA - RAL 7037
 DURYS IR LANGŲ REIMAI - RAL 7037

80000 120000

Ateidimo Nr.		UAB "SAVA ERDVĖ"		Sutartyje:	
A 1226		Proj. vad. G. Stanslovas		Autoserviso pastato šilumų g. 1, Poderskių k., Ringaudų sen., Kauno r. savivaldybės projektas	
Etapas		Proj. data: 2018. 03.		Būklė: FASADAI "8-1" "E-A", M 1:100	
PP		Stiprinimas: Saulius Poderys		Žymuo: PR-18-005-PP-SA-04	
				Lapų: 1	
				Lapų: 1	

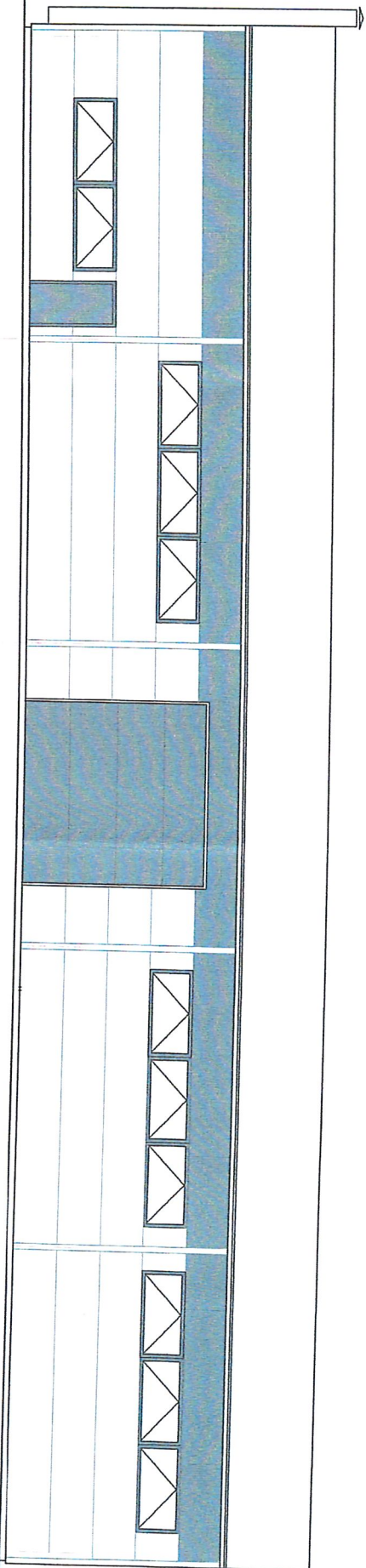

1 7000 3 7000 5 7000 6 7 8

+6770

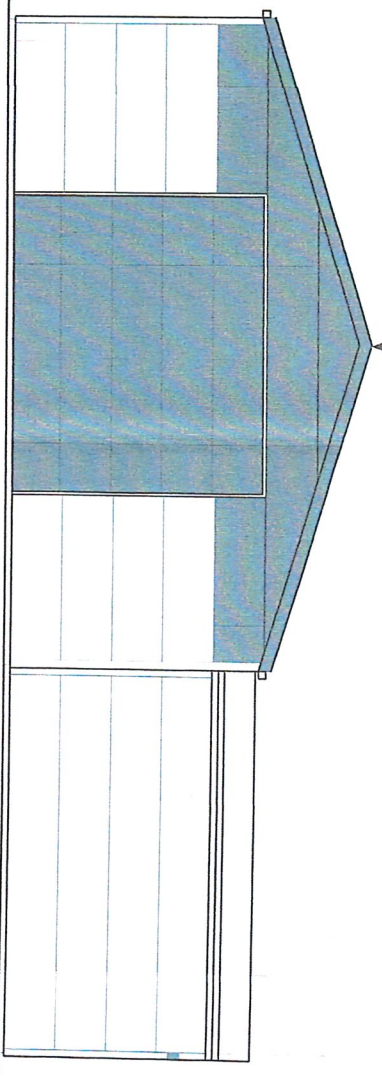

A C E

STOGO IR SIENŲ SKARDĄ - RAL 9006
 SIENŲ SKARDĄ - RAL 7037
 DURYS IR LANGŲ RĖMŲ - RAL 7037

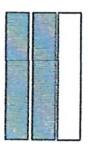

Atestato Nr.:	UAB "SAVA ERDVĖ"		Stalio Nr.:	Autoserviso pastato šilto g. 1, Pederiškių k., Ringaudų sen., Kauno r.	
A 1226	Proj. vad. G. Stanislavaišis	2018. 03.	Bredimo:	statybos projektas	
Etapas: PP	Statytojas: Saulius Podėrys		Žymos:	PR-18-005-PP-SK-03	
			Laiškas:	1	Laiška:
			Laiškus:	1	Laiškus:
			Laiškus:	0	Laiškus:
			Laiškus:	1	Laiškus:

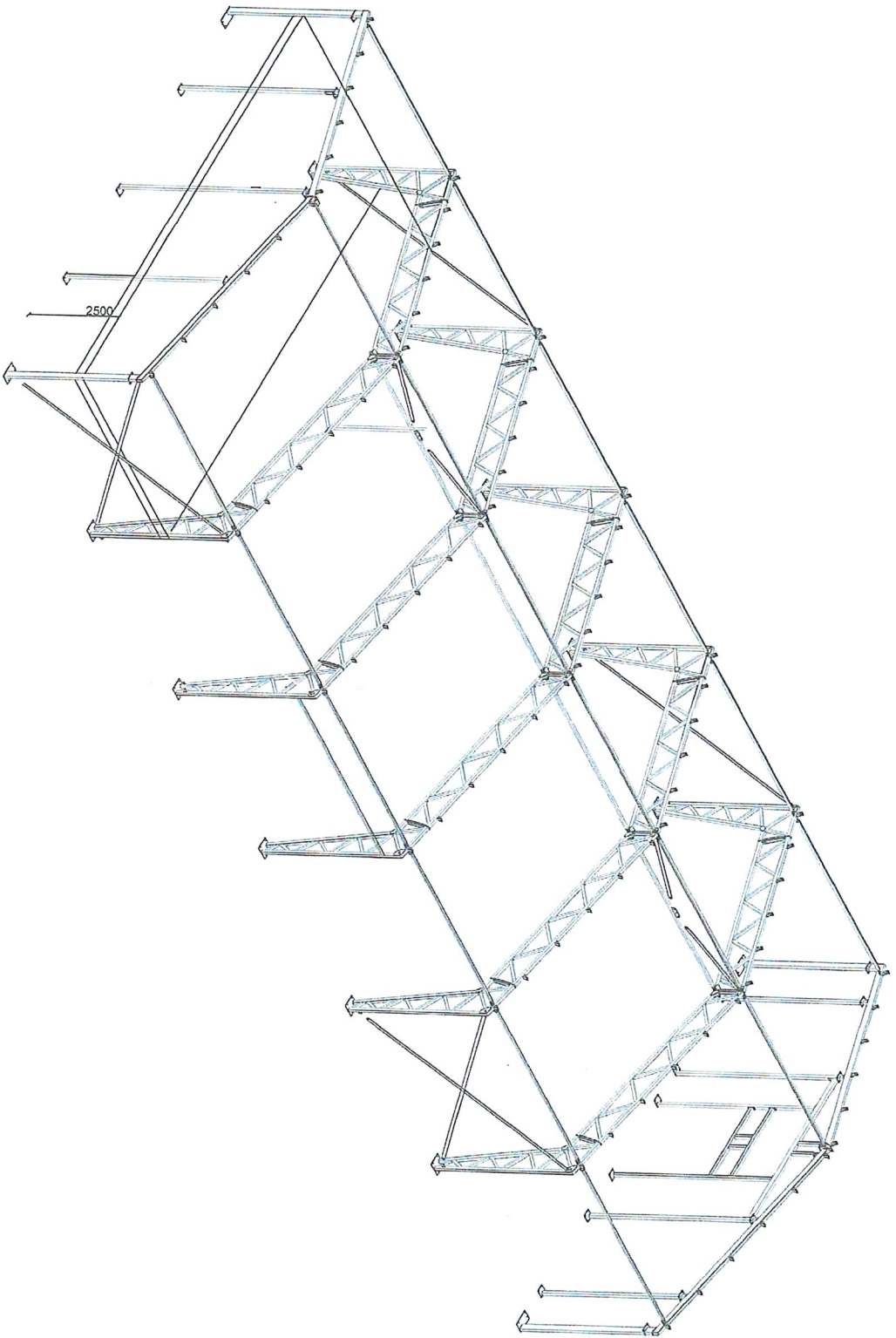

Автомобиль №:	UAB "SAVA ERDVE"			Статус:	Autoservisio pastato šilalo g. 1, Paderiškių k., Ringaudų sen., Kauno r.
A.1226	Proj. vad.	G. Štamislovaite	2018. 03	Брешинг:	slatybos projektas
Етапы:	Proj.	Строитель:	Савилюс Подерис	Зымы:	PR - 18 - 005-PP - SA-05
PP	Строитель:	Савилюс Подерис			
					Листа
					0
					Листа
					1
					1