

Darius Krungolcas  
 projektavimo įmonė  
 Rej. Nr. IP 97-811



Tel. nr.: 869979001  
 El. pašt.: krungolcas@gmail.com

|                      |   |                 |         |         |
|----------------------|---|-----------------|---------|---------|
| Projekto pavadinimas | <b>SANDĖLIAVIMO PASKIRTIES PASTATAS</b>               |                 |         |         |
| Statybos rūšis       | Rekonstravimas  |                 |         |         |
| Statinio kategorija  | Neypatingas statinys                                  |                 |         |         |
| Objekto adresas      | Savanorių pr. 174R, Vilnius, (kad. nr. 0101/0069:217) |                 |         |         |
| Projekto Nr.         | g-015/18  |                 |         |         |
| Projektavimo etapas  | PP  |                 |         |         |
| Projekto dalis       | AS  |                 |         |         |
| Bylos (tomo) žymuo   | O   |                 |         |         |
| Užsakovas            | R. Ragauskio firma "Autokamera"                       |                 |         |         |
| Atest.               | Pareigos  | Vardas, pavardė | Parašas | Data    |
| A939, 1821           | PV  | D. Krungolcas   |         | 2018.02 |
| 32239                | PV asist.   | P. Labanauskas  |         | 2018.02 |
|                      | Arch.   | J. Šileikaitė   |         | 2018.02 |



## VILNIAUS MIESTO SAVIVALDYBĖS ADMINISTRACIJA

PRITARIU

Savivaldybės vyriausiasis architektas  
(Miesto plėtros departamento direktorius)

(parašas)

2018 m. 04/23 d.

Reg. Nr. PPU 120/18

### PROJEKTINIŲ PASIŪLYMŲ RENGIMO UŽDUOTIS

2018 m.

Vilnius

1. Projektinių pasiūlymų paskirtis išreikšti ir pristatyti visuomenei pastato architektūrinę idėją

2. Informacija apie sumanytą projektuoti statinį (pildo statytojas):

|      |  |   |
|------|--|---|
| 2.1. | statinio pavadinimas                             | <i>Sandėliavimo paskirties pastatas</i> |
| 2.2. | statybos adresas                                 | <i>Savanorių pr. 174R, Vilnius</i>      |
| 2.3. | statybos rūšis                                   | <i>rekonstravimas</i>                   |
| 2.4. | statinio kategorija                              | <i>neypatingas</i>                      |
| 2.5. | pagrindinė statinio naudojimo paskirtis          | <i>sandėliavimo</i>                     |
| 2.6. | statinio bendras, naudingas, pagrindinis plotai  | <i>205,47 kv/m</i>                      |
| 2.7. | sklypo plotas                                    | <i>10356 kv/m</i>                       |
| 2.8. | kita informacija (paveldo, saugomos teritorijos) |   |

3. Pagrindiniai teritorijų planavimo dokumentų reglamentai ir konteksto charakteristikos (pildo statytojas):

|      |  | Projektinių pasiūlymų                               | Bendras planas                               | Specialieji planai | Detalusis planas /senamiesčio apsaugos reglamentai | Aplinkoje vyraujantys                        |
|------|--|---|--|--------------------|--|--|
| 3.1. | žemės naudojimas   | <i>Pramonės ir sandėliavimo objektų teritorijos</i> | <i>Verslo, gamybos, pramonės teritorijos</i> | -                  | -  | <i>Verslo, gamybos, pramonės teritorijos</i> |
| 3.2. | užstatymo tipas  | <i>Pavienis pastatas</i>                            | -  | -                  | -  |  |
| 3.3. | užstatymo tankumas   | <i>40 %</i>   | -  | -                  | -  | <i>35-45 %</i>                               |
| 3.4. | užstatymo intensyvumas   | <i>81%</i>  | -  | -                  | -  | <i>50-85%</i>                                |
| 3.5. | aukštis (m) nuo statinių statybos zonos esamo žemės paviršiaus | <i>5,4</i>  | -  | -                  | -  | -  |
| 3.6. | maksimali absoliutinė altitudė (m)                             | <i>105,4</i>  | -  | -                  | -  | -  |

|       |                                      |    |   |   |   |     |
|-------|--------------------------------------|----|---|---|---|-----|
| 3.7.  | aukštų skaičius (nuo iki)            | 1  | - | - | - | 1-4 |
| 3.8.  | automobilių stovėjimo vietų skaičius | 2  |   |   |   |     |
| 3.9.  | priklausomų želdynų plotas           | 8% | - | - | - | -   |
| 3.10. | esamų medžių taksacija               | -  | - | - | - | -   |

4. Pagrindiniai statinio paskirties rodikliai (pildo statytojas):

|      |   |                                 |
|------|---|---------------------------------|
| 4.1. | gamybos, kitos planuojamos ūkinės veiklos apimtis | Sandėliavimas                   |
| 4.2. | paslaugų apimtis                                  | 205 kv/m sandėliavimo paslaugos |
| 4.3. | butų skaičius                                     | -                               |
| 4.4. | vietai skaičius                                   | -                               |
| 4.5. | lovų skaičius                                     | -                               |
| 4.6. | bendras ir aptarnaujamų žmonių skaičius           | 2                               |
| 4.7. | kiti rodikliai                                    | -                               |

5. Kiti reikalavimai (pildo MPD specialistai):

|      |  |   |
|------|--|---|
| 5.1. | architektūrinės išraiškos priemonės  | DEKTI VIENTISOS PASTATO ARCHITEKTŪRINĖS IŠRAIŠKOS SUGĖJIMAS PASTATAIS |
| 5.2. | reikalavimai sklypo sutvarkymui ir apželdinimui  | PRIKLAUŠOMŲ ŽELDYNŲ, ŽELDYNŲ KORŲ                                     |
| 5.3. | su projekto įgyvendinimu susijusi būtina viešosios infrastruktūros plėtra  | -   |
| 5.4. | reikalavimai viešų erdvių įrengimui  | -   |
| 5.5. | reikalavimai susisiekimo tinklo plėtrai  | -   |
| 5.6. | kiti teritorijų planavimo dokumentuose nustatyti reikalavimai (bendruosiuose, specialiuosiuose, detaliuosiuose planuose) | -   |
| 5.7. | kiti konteksto sąlygojami reikalavimai   | -   |

Vilniaus miesto savivaldybės administracijos  
Miesto plėtros departamento  
Detaliojo planavimo ir architektūros skyriaus  
Ryšių teritorinės patalpos vyriausias specialistas  
Darius Krungolcas  
2018 04-25

6. Projektinių pasiūlymų sudėtis (pildo statytojas):

|      |                    |
|------|--------------------|
| 6.1. | Aškinamasis raštas |
| 6.2. | Brėžiniai          |
| 6.3. |                    |

7. Statytojo pateikiami dokumentai ir duomenys (pildo statytojas):

|      |  |
|------|--|
| 7.1. | žemės sklypo ir pastatų nuosavybės dokumentai (išrašai iš RC)                                    |
| 7.2. | žemės sklypo ir pastatų kadastriniai matavimai   |
| 7.3. | kiti dokumentai: įgaliojimas, valstybinės žemės nuomos sutartis, žemės sklypo naudojimo sutartis |

8. Projektinių pasiūlymų vaizdinė informacija (vizualizacijos, maketų nuotraukos) (pildo statytojas):

|      |               |
|------|---------------|
| 8.1. | vizualizacija |
| 8.2. |               |
| 8.3. |               |

9. Kiti duomenys (projektinių pasiūlymų rengimo terminai, statytojui pateikiamų projektinių pasiūlymų kopijos ir kita) (pildo statytojas) 2018-02/03

Statytojas (užsakovas) R. Ragauskio firma „Autokamera“ (pagal įgaliojimą D. Krungolcas)

(fizinis arba juridinis asmuo)

(parašas)

Projektinių pasiūlymų rengėjas D. Krungolco įmonė, PV Darius Krungolcas

(projektavimo organizacija, projekto vadovas)

(parašas)

Savartrocių 174R

579206

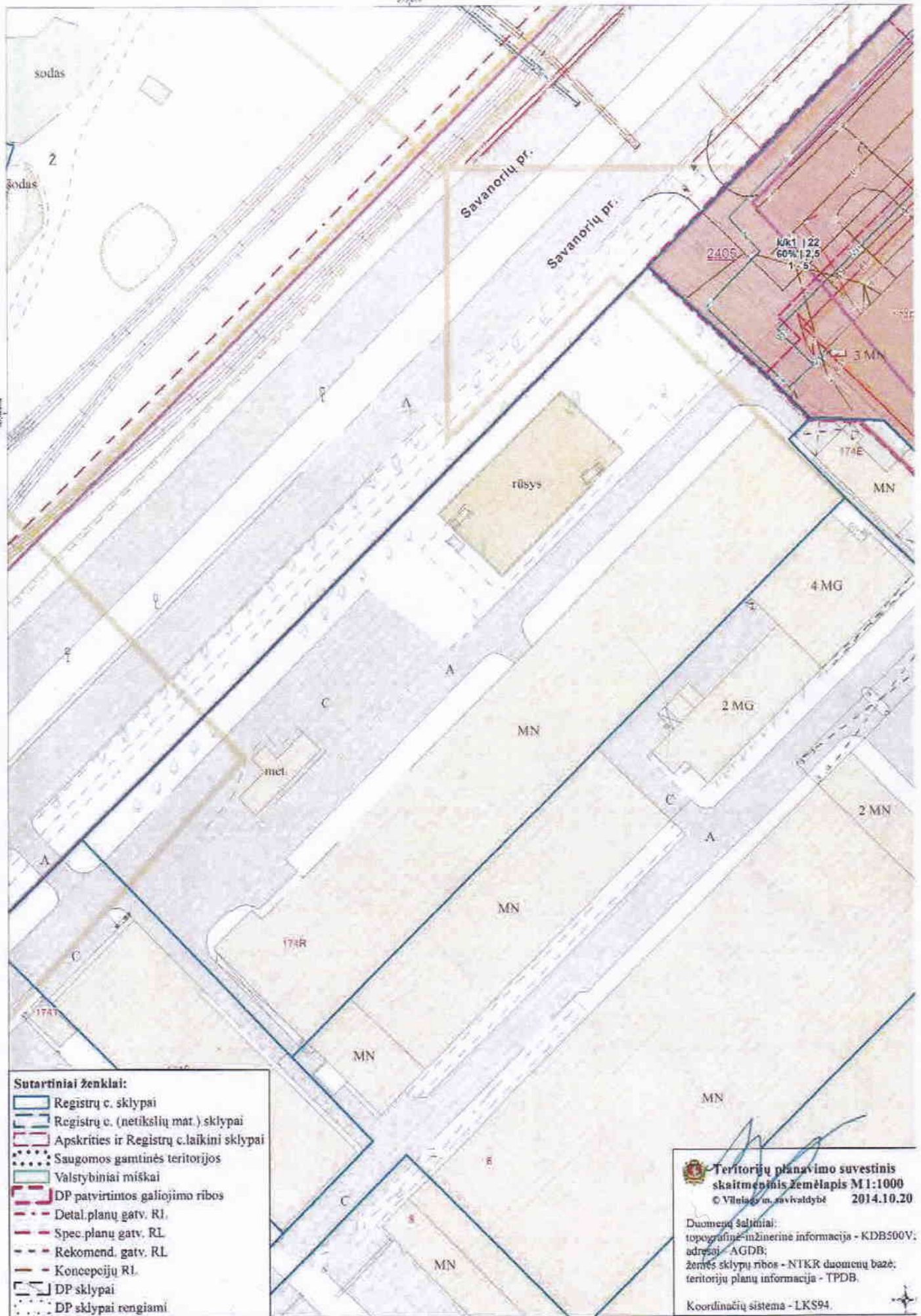

**Sutartiniai ženklai:**

- Registrų c. sklypai
- Registrų c. (netikslių mat.) sklypai
- Apskritis ir Registrų c. laikini sklypai
- Saugomos gamtinės teritorijos
- Valstybiniai miškai
- DP patvirtintos galiosimo ribos
- Detal. planų gatv. RL
- Spec. planų gatv. RL
- Rekomend. gatv. RL
- Konceptijų RL
- DP sklypai
- DP sklypai rengiami

**Teritorijų planavimo suvestinis skaitmeninis žemėlapis M 1:1000**  
© Vilniaus m. savivaldybė 2014.10.20

Duomenų šaltiniai:  
topografinė-inžinerinė informacija - KDB500V;  
adrosai - AGDB;  
žemės sklypų ribos - NTKR duomenų bazė;  
teritorijų planų informacija - TPDB.

Koordinatų sistema - LKS94.



**SAND LIAVIMO PASKIRTIES PASTATAS**  
SAVANORI PR. 174R, VILNIUJE,  
REKONSTRAVIMAS  
**PROJEKTINI PASI LYM**  
**AIŠKINAMASIS RAŠTAS**

**1.BENDROJI DALIS:**

Savanori 174R žemės sklype 2016m. buvo gautas leidimas Nr.LSNS-01-161103-00540 vietoje kavinės pastato (nugriaunant jį), statyti 330 kv.m bendrojo ploto sandėlio. Sklypo dalis, kurios plotas sudaro 835 kv.m, pagal 2012-11-23 Valstybinės žemės nuomos sutartį Nr. 49žn-(14.49.57)-336 buvo išnuomotas R. Ragauskos firmai "Autokamera", taipogi, 2015-01-07 sudaryta žemės sklypo naudojimo sutartis, notarinio registro Nr. 8-81 (sutartys pridedamos).

Pagal gautą leidimą statyba nebuvo pradėta.

**2. ARCHITEKTURINIS - PLANINIS DALIS:**

**Sandėlio pastatas:**

Nepradėjus vykdyti statybos pagal anksčiau gautą leidimą statyti pastatą, buvo priimtas sprendimas sumažinti statybos apimtį, t. y. rekonstruoti teisiškai registruotą kavinę (kurios didžioji dalis yra po žeme), keičiant jos paskirtį sandėliavimo, papildomai pastatant vieną aukštą virš žemės paviršiaus. Bendras pastato plotas sudarys: požemyje – 137,18 kv.m, anžeminiame – 68,29 kv.m, bendrasis sandėlio plotas – 205,47.

Pastato konstrukcija – gelžbetonio. Virš kavinės statinys yra, išskyrus du išlikusius žemės požemines patalpas.

Kavinės patalpas, nevykdant esminio požeminės dalies perplanavimo, numatoma paversti sandėliavimo paskirties patalpomis, rengiant virš žemės paviršiaus apie 68,29 kv/m sandėliavimo paskirties pakrovimo/iškrovimo patalpas. Vertikaliam ryšiui numatoma rengti krovinių keltuvą. Patalpų eksplikacija pateikta aukšto planuose. Stogas numatomas vienišlaidis.

**3. STATYBINIS DALIS:**

**Pamatai :** esami ir projektuojami - monolitiniai. Tarp pamatų ir sienos rengiama horizontali hidroizoliacija iš dviejų sluoksnių ruberoido.

**Sienos :** esamos g/b monolitas. Projektuojamos išorinės sienos legv konstrukcija - sandwich plokštės

**Išorinės sienos apdaila:** – dekoratyvinis tinkas ir apdailinis klinkerio plytelės.

**Vidaus sienos apdaila:** – esamos sienos patalpoms dažomos vandens emulsiniais dažais.

**Pertvaros:** sienos patalpoje 12 cm storio silikatinių plytelių ras, tinkuojamos, glaistomos ir dažomos vandens emulsiniais dažais.

**Perdenginiai:** esamas monolitinis gelžbetonis.

**Stogas :** Stogas šlaitinis, metalo konstrukcija, dengtas tamsiai pilkos spalvos profiliuotos skardos lakštais.

**Grindys :** ant grunto monolitinio g/b.

**Langai ir durys :** individualios plastikos gaminiai.

**Laiptai:** esami gelžbetoniniai.

**Lubos:** esamos dažomos vandens emulsiniais dažais.

#### 4. Genplanas ir susisiekimo komunikacijos:

važiavimai sklyp iš Savanori prospekto paliekami, neperplanuojami. Virš rekonstruojamo pastato požeminės dalies šiuo metu yra rengta kietos dangos automobili parkavimo aikštelė.

#### 5. Inžinerinės komunikacijos:

**Vandentiekis ir nuotekyn :** nenumatoma. Pastatas projektuojamas kaip pagalbiniams šalia esanti pagrindini monos patalp. Todėl vandentiekis ir nuotekyn neplanuojami.

**Lietaus nuotekos:** esamos;

**Šildymas:** - neplanuojamas;

**Vandinis:** - natūralus;

**Elektra:** iš esamųjų pajūgum.

Proj. vadovas

 D. Krungolcas

PROJEKTINI PASI LYM  
BENDRIEJI STATINIO RODIKLIAI

SAND LIAVIMO PASKIRTIES PASTATAS  
REKONSTRAVIMAS  
SAVANORI PR. 174R, VILNIUJE  
sklypo kadastro Nr.: 0101/0069:217

| Eil. Nr. | Pavadinimas  | Mato vienetas     | Iki rekonstrukcijos | Po rekonstrukcijos |
|----------|--|-------------------|---------------------|--------------------|
| 1        | <b>I. SKLYPAS</b>                                  |                   |                     |                    |
|          | 1.1. sklypo plotas                                 | m <sup>2</sup>    | 10356               | 10356              |
|          | 1.2. sklypo užstatymo intensyvumas                 | %                 | 80 (0,8)            | 81 (0,8)           |
|          | 1.3. sklypo užstatymo tankumas                     | %                 | 39                  | 40                 |
|          | 1.4. sklypo užstatymas                             | m <sup>2</sup>    | 4055                | 4142               |
|          | 1.5. apželdintas žemės plotas (žaliasis plotas)    | m <sup>2</sup>    | 845 (8%)            | 845 (8%)           |
|          | 1.6. automobilių stovėjimo vietų skaičius          | vnt.              | -----               | -----              |
|          | 1.7. sanitarinis (apsaugos) zonos plotis           | m                 | -----               | -----              |
| 2        | <b>II. PASTATAI</b>                                |                   |                     |                    |
|          | <b>2.1. Sand liavimo pastatas:</b>                 |                   |                     |                    |
|          | 2.1.1. bendrasis plotas                            | m <sup>2</sup>    | 137,18              | 205,47             |
|          | 2.1.2. pagrindinis plotas                          | m <sup>2</sup>    | 89,86               | 205,47             |
|          | 2.1.3. gyvenamasis plotas                          | m <sup>2</sup>    | -----               | -----              |
|          | 2.1.4. pagalbinis plotas                           | m <sup>2</sup>    | -----               | -----              |
|          | 2.1.5. pastato tūris (bendras)                     | m <sup>3</sup>    | 658                 | 875                |
|          | 2.1.6. pastato antžeminės dalies tūris             | m <sup>3</sup>    | 32                  | 260                |
|          | 2.1.7. rūsio tūris                                 | m <sup>3</sup>    | 626                 | 615                |
|          | 2.1.8. aukštų skaičius                             | vnt.              | 1                   | 1                  |
|          | 2.1.9. pastato aukštis                             | m                 | 2,0                 | 5,36               |
|          | 2.1.10. butų skaičius                              | vnt               | -                   | -                  |
|          | 2.1.10.1. 1 kambario                               | vnt               | -                   | -                  |
|          | 2.1.10.2. 2 ir daugiau kambari                     | vnt               | -                   | -                  |
|          | 2.1.11. energinio naudingumo klasė                 |                   | -                   | -                  |
|          | 2.1.12. pastato (patalpų) akustinio komforto klasė |                   | -                   | -                  |
|          | 2.1.13. garažų plotas                              | m <sup>2</sup>    | -                   | -                  |
|          | 2.1.14. pastato atsparumas ugniai (I, II ar III)   | MJ/m <sup>2</sup> | I                   | II                 |

PV Darius Krungolcas

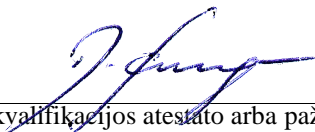

At. Nr.A 939

2015.12.22.

(vardas, pavardė, parašas, kvalifikacijos atestato arba pažymos Nr., data)

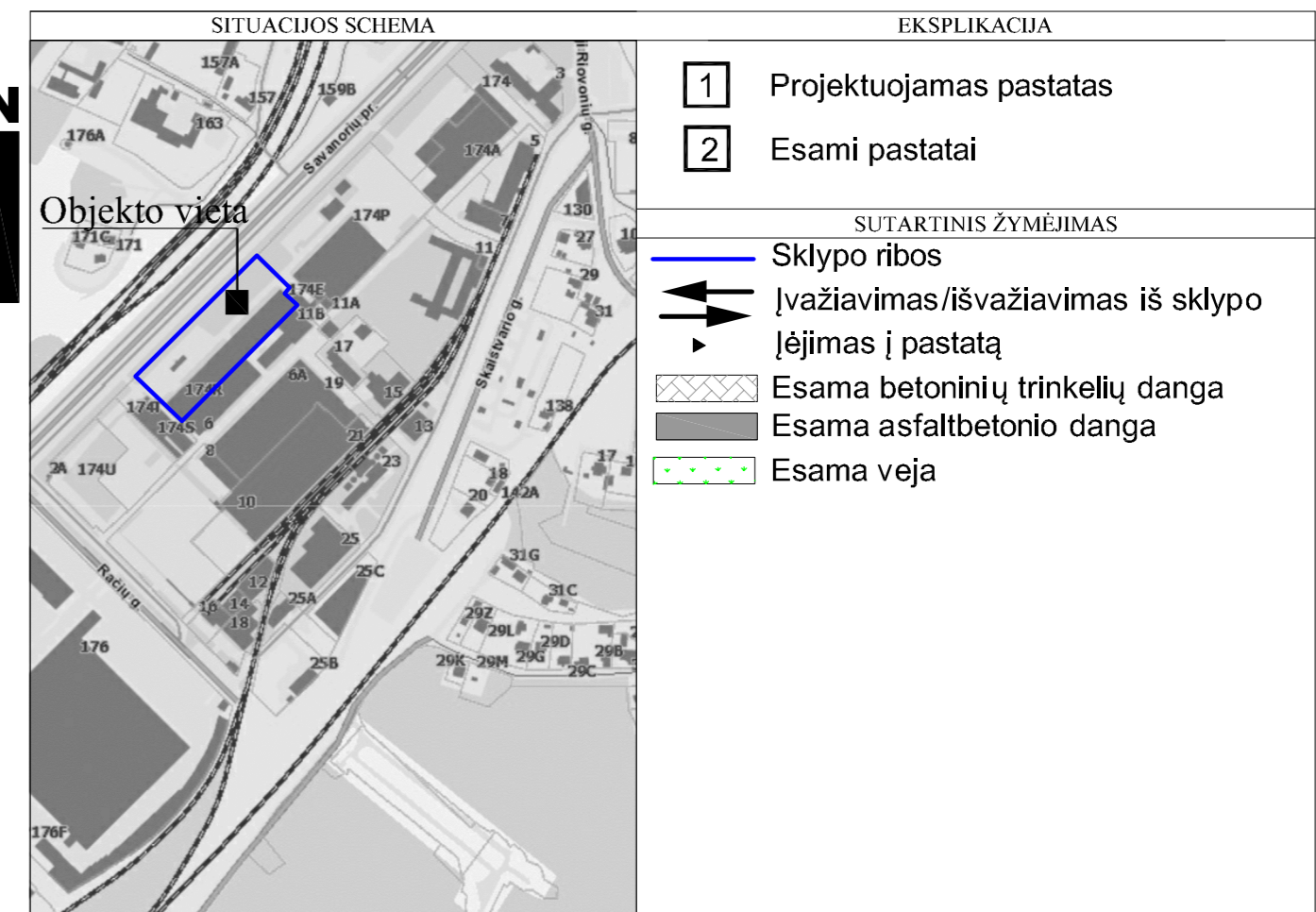

Esamos požeminės komunikacijos sutikslintos

| Eil. Nr. | Istaigos pavadinimas                          | Sutikslinimo data | Sutikslintojo pareigos pavardė | Parašas     | Pastabos             |
|----------|---|-------------------|--------------------------------|-------------|----------------------|
| 1        | Vilniaus miesto savivaldybės MPD              | 2018.02.22        | R. Labanauskas                 | [Signature] | 2 lapai              |
| 2        | Telia Lietuva, AB                             | 18.02.19          | [Signature]                    | [Signature] | 2 lapai              |
| 3        | UAB Vilniaus m. gatvių apšv. elektros tinklai | 18.02.19          | A. ANTONIČIUS                  | [Signature] | 2 lapai              |
| 4        | AB "Energijos skirstymo operatorius"          | 2018.02.14        | R. Tadiševičius                | [Signature] | 2 lapai, lapelis 249 |
| 5        | AB LITGRID                                    | 18.02.15          | [Signature]                    | [Signature] | 2 lapai              |
| 6        | UAB "Vilniaus viešasis transportas"           | 18.02.13          | [Signature]                    | [Signature] | 2 lapai              |
| 7        | AB "Vilniaus šilumos tinklai"                 | 18.02.13          | [Signature]                    | [Signature] | 2 lapai              |
| 8        | UAB "Skaidula"                                | 18.02.14          | P. Jakubaitis                  | [Signature] | 2 lapai              |

Sijū Vilniaus planas  
Geografinė informacinė sistema  
sklypas  
GIS linijos  
Nerūgė Verkauskienė

Topografinės nuotraukos pagrindu ruošiami  
Teritorijų planavimo ir projektavimo dokumentai  
ir jų sprendiniai turi būti suderinti papildomai su  
**UAB "Skaidula"**  
(Naugarduko g. 68B, LT-03203 Vilnius)

Geografinė informacinė sistema  
Koordinatų sistema: LKS-1994  
Aukščių sistema: LAS-07

| PAREIGOS  | PAVARDĖ      | PARAŠAS     | UAB "VILNIAUS TOPOGRAFIJA"           |                                 |              |
|---|--------------|-------------|--------------------------------------|---------------------------------|--------------|
| Direktorius   | V. Augūnas   | [Signature] | el. paštas: topografija@iti.lt       |                                 |              |
| Geodezininko kvalifikacijos pažymėjimo Nr. 1GKV-559 |              |             | Objektas: Savanorių pr. 174 Vilniuje |                                 |              |
| Geodezininkas                                       | V. Stankevič | [Signature] |                                      |                                 |              |
| UŽSAKOVAS   |              |             | BRĖŽINYS                             | Inžinerinis topografinis planas |              |
| K. A.   |              |             | Objekto Nr.                          | Mastelis                        | Lapų sk./Nr. |
|   |              |             | 01- (57526)                          | 1:500                           | 2/2          |
|   |              |             | Data                                 |                                 |              |
|   |              |             | 2018.02.                             |                                 |              |

Koordinatų sistema: LKS-1994  
Aukščių sistema: LAS-07

| PAREIGOS  | PAVARDĖ      | PARAŠAS     | UAB "VILNIAUS TOPOGRAFIJA"           |                                 |              |
|---|--------------|-------------|--------------------------------------|---------------------------------|--------------|
| Direktorius   | V. Augūnas   | [Signature] | el. paštas: topografija@iti.lt       |                                 |              |
| Geodezininko kvalifikacijos pažymėjimo Nr. 1GKV-559 |              |             | Objektas: Savanorių pr. 174 Vilniuje |                                 |              |
| Geodezininkas                                       | V. Stankevič | [Signature] |                                      |                                 |              |
| UŽSAKOVAS   |              |             | BRĖŽINYS                             | Inžinerinis topografinis planas |              |
| K. A.   |              |             | Objekto Nr.                          | Mastelis                        | Lapų sk./Nr. |
|   |              |             | 01- (57526)                          | 1:500                           | 2/1          |
|   |              |             | Data                                 |                                 |              |
|   |              |             | 2018.02.                             |                                 |              |

| Atestato Nr.                      | D. Krungolco įmonė<br>Tel.: 869979001 el.paštas: krungolcas@gmail.com | Projekto pavadinimas ir adresas<br>SANDĖLIAVIMO PASKIRTIES PASTATAS.<br>Savanorių pr. 174R, Vilnius.<br>Rekonstravimas |            |                                |            |              |       |      |
|-----------------------------------|---|--|------------|--------------------------------|------------|--------------|-------|------|
| Pareigos                          | Pavardė   | Parašas  | Data       | Brėžinio pavadinimas, mastelis | Laida      |              |       |      |
| A939                              | PV  | D. Krungolcas  | 2018.02    | GENPLANAS                      | O          |              |       |      |
| 32239                             | PVasist.  | P. Labanauskas   | 2018.02    | M 1:500                        |            |              |       |      |
|                                   | Arch.   | J. Šileikaitė  | 2018.02    |                                |            |              |       |      |
| Statytojas (užsakovas) ir adresas |   | Projekto Nr.   | Nr. sklype | Proj.etapas                    | Proj.dalis | Br.Nr.,laida | Lapas | Lapų |
| R. Ragauskio firma "Autokamera"   |   | g-015/18   | I          | PP                             | AS         | 1            | 1     | 7    |



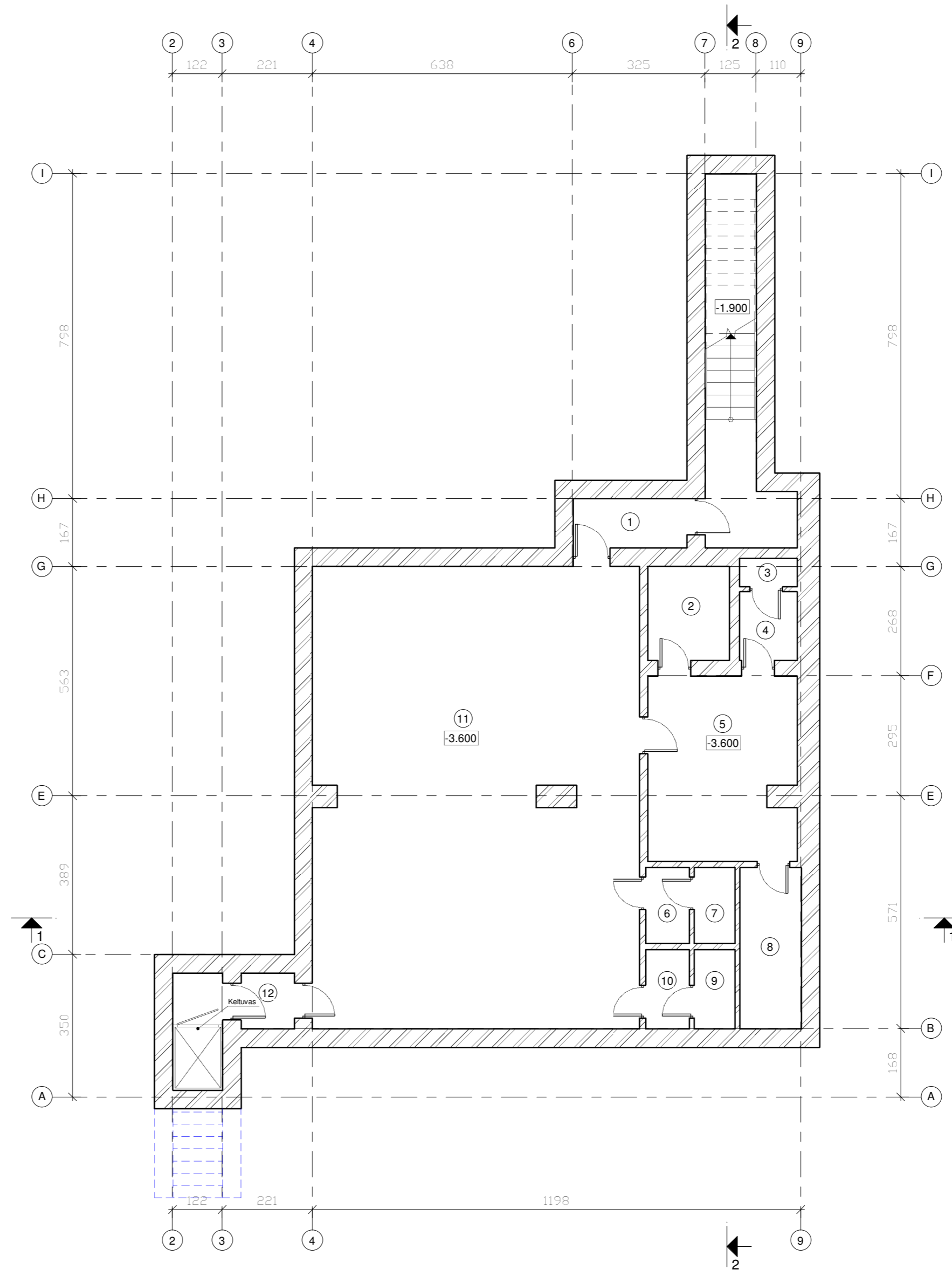

| RŪSIO PATALPŲ EKSPLIKACIJA |             |                       |
|----------------------------|-------------|-----------------------|
| Numeris                    | Pavadinimas | Plotas                |
| 1                          | Sandėlis    | 3.42 m <sup>2</sup>   |
| 2                          | Sandėlis    | 4.60 m <sup>2</sup>   |
| 3                          | Sandėlis    | 0.99 m <sup>2</sup>   |
| 4                          | Sandėlis    | 2.37 m <sup>2</sup>   |
| 5                          | Sandėlis    | 16.34 m <sup>2</sup>  |
| 6                          | Sandėlis    | 2.01 m <sup>2</sup>   |
| 7                          | Sandėlis    | 1.88 m <sup>2</sup>   |
| 8                          | Sandėlis    | 5.85 m <sup>2</sup>   |
| 9                          | Sandėlis    | 1.89 m <sup>2</sup>   |
| 10                         | Sandėlis    | 2.02 m <sup>2</sup>   |
| 11                         | Sandėlis    | 89.86 m <sup>2</sup>  |
| 12                         | Sandėlis    | 1.80 m <sup>2</sup>   |
| BENDRAS RŪSIO PLOTAS       |             | 133.03 m <sup>2</sup> |
| BENDRAS PASTATO PLOTAS     |             | 205.47 m <sup>2</sup> |

SUTARTINIAI ŽYMĖJIMAI

- ESAMOS SIENOS IR PERTVAROS
- ARDOMOS SIENOS IR PERTVAROS

**PASTABA:**

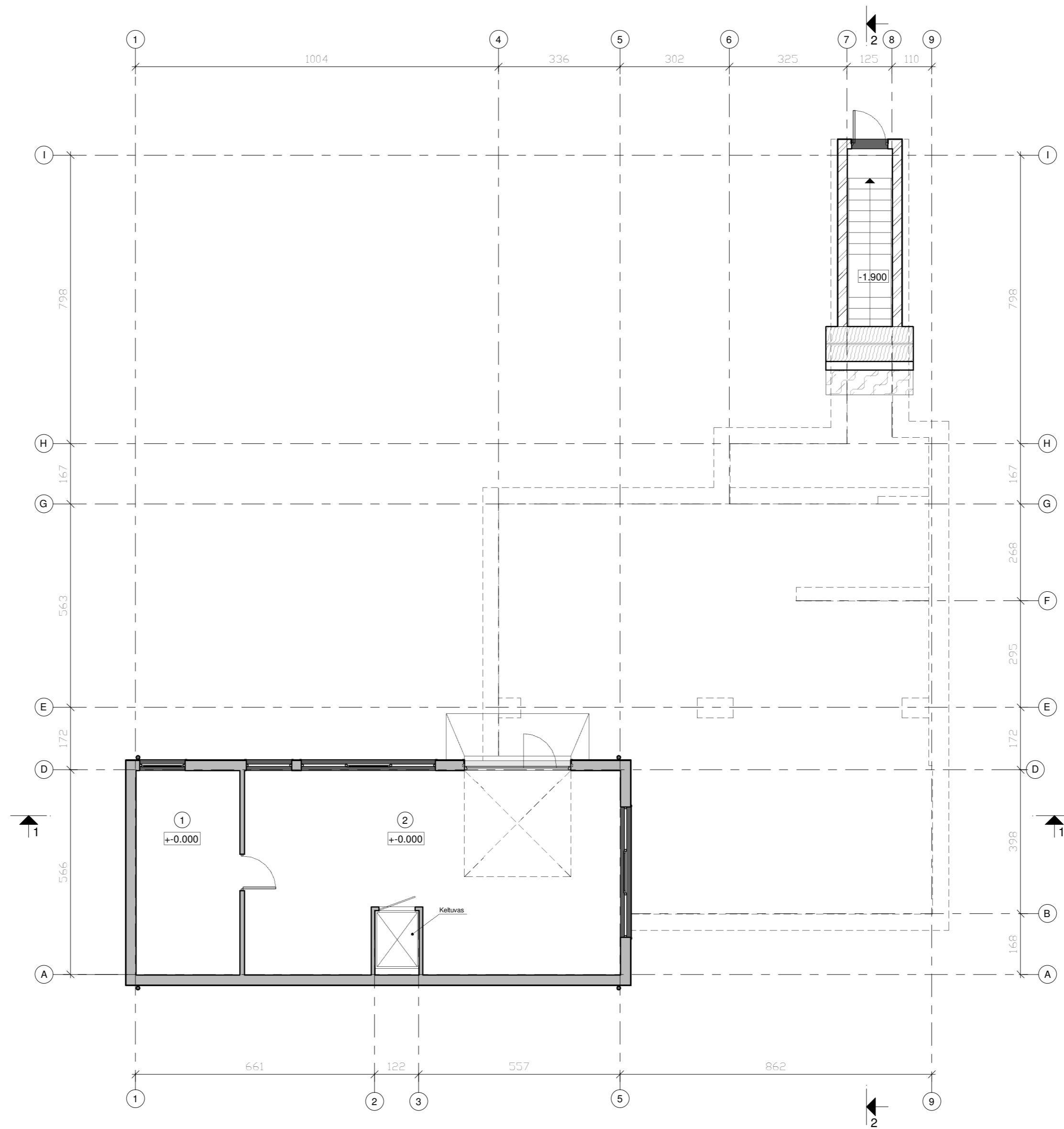

1. PRIEŠ UŽSAKANT DURIS IR LANGUS BŪTINA PATIKSLINTI FAKTIŠKUS ANGŲ IŠMATAVIMUS.
2. PROJEKTO PAKEITIMAI GALI BŪTI ATLIKAMI STR1.04.04:2017 STATINIO PROJEKTAVIMAS, PROJEKTO EKSPERTIZĖ 42-48 PUNKTUOSE NUSTATYTA TVARKA.

|                                   |           |   |         |   |             |             |
|-----------------------------------|-----------|---|---------|---|-------------|-------------|
| Atestato Nr.                      |           | D. Krungolco įmonė<br>Tel.: 869979001, el. paštas: krungolcas@gmail.com |         | Projekto pavadinimas ir adresas<br><b>SANDĖLIAVIMO PASKIRTIES PASTATAS.</b><br>Savanorių pr. 174R, Vilnius.<br>Rekonstravimas |             |             |
| Pareigos                          | Pavardė   | Parašas   | Data    | Brėžinio pavadinimas, mastelis.   |             | Laida       |
| A939                              | PV        | D. Krungolcas   | 2018.02 | RŪSIO PLANAS  |             | O           |
| 32239                             | PV asist. | P. Labanauskas  | 2018.02 | M 1:100   |             |             |
|                                   | Arch.     | J. Šileikaitė   | 2018.02 |   |             |             |
| Statytojas (užsakovas) ir adresas |           |   |         | Projekto Nr.  | Nr. sklype  | Proj.etapas |
| R. Ragauskio firma "Autokamera"   |           |   |         | g-015/18  | 1           | PP          |
|                                   |           |   |         | Proj.dalis  | Br.Nr.laida | Lapas       |
|                                   |           |   |         | AS  | 1           | 2           |
|                                   |           |   |         | Lapu  | 7           |             |



| PIRMO AUKŠTO PATALPŲ EKSPLIKACIJA |                  |                       |
|-----------------------------------|------------------|-----------------------|
| Numeris                           | Pavadinimas      | Plotas                |
| 1                                 | Sandėlis         | 16.30 m <sup>2</sup>  |
| 2                                 | Iškovimo patalpa | 56.14 m <sup>2</sup>  |
| BENDRAS PIRMO AUKŠTO PLOTAS       |                  | 72.44 m <sup>2</sup>  |
| BENDRAS PASTATO PLOTAS            |                  | 205.47 m <sup>2</sup> |

SUTARTINIAI ŽYMĖJIMAI

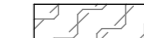

-  PROJEKTUOJAMOS SIENOS IR PERTVAROS
-  ESAMOS SIENOS IR PERTVAROS
-  ESAMA STOGO DANGA

**PASTABA:**

1. PRIEŠ UŽSAKANT DURIS IR LANGUS BŪTINA PATIKSLINTI FAKTIŠKUS ANGŲ IŠMATAVIMUS.
2. PROJEKTO PAKEITIMAI GALI BŪTI ATLIKAMI STR1.04.04:2017 STATINIO PROJEKTAVIMAS, PROJEKTO EKSPERTIZĖ 42-48 PUNKTUOSE NUSTATYTA TVARKA.

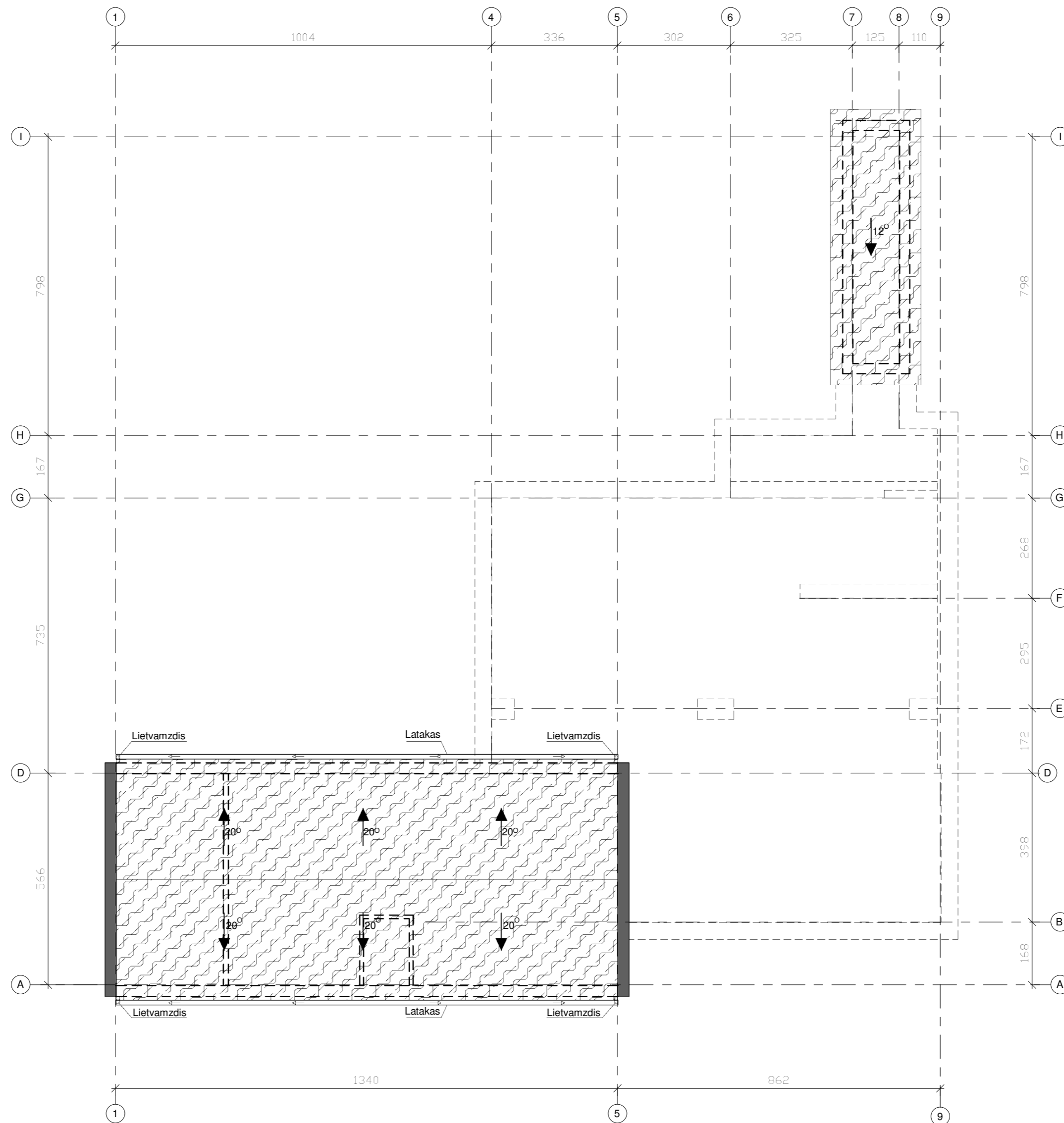
|                                   |   |                |         |   |            |              |             |               |       |      |
|-----------------------------------|---|----------------|---------|---|------------|--------------|-------------|---------------|-------|------|
| Atestato Nr.                      | D. Krungolco įmonė<br>Tel.: 869979001, el. paštas: krungolcas@gmail.com |                |         | Projekto pavadinimas ir adresas<br><b>SANDĖLIAVIMO PASKIRTIES PASTATAS.</b><br>Savanorių pr. 174R, Vilnius.<br>Rekonstravimas |            |              |             |               |       |      |
| Pareigos                          | Pavardė   | Parašas        | Data    | Brėžinio pavadinimas, mastelis.   |            |              |             |               |       |      |
| A939                              | PV  | D. Krungolcas  | 2018.02 | PIRMO AUKŠTO PLANAS   |            |              |             |               |       |      |
| 32239                             | PV asist.   | P. Labanauskas | 2018.02 | M 1:100   |            |              |             |               |       |      |
|                                   | Arch.   | J. Šileikaitė  | 2018.02 |   |            |              |             |               |       |      |
| Statytojas (užsakovas) ir adresas |   |                |         | Projekto Nr.  | Nr. sklype | Proj. etapas | Proj. dalis | Br. Nr. laida | Lapas | Lapų |
| R. Ragauskio firma "Autokamera"   |   |                |         | g-015/18  | 1          | PP           | AS          | 1             | 3     | 7    |

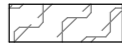

- SUTARTINIAI ŽYMĖJIMAI
-  PROJEKTUOJAMA STOGO DANGA
  -  STOGO NUOLYDIS LAIPSNIAIS



**PASTABA:**  
 1. PRIEŠ UŽSAKANT DURIS IR LANGUS BŪTINA PATIKSLINTI FAKTIŠKUS ANGU IŠMATAVIMUS.  
 2. PROJEKTO PAKEITIMAI GALI BŪTI ATLIEKAMI STR1.04.04:2017 STATINIO PROJEKTAVIMAS, PROJEKTO EKSPERTIZĖ 42-48 PUNKTUOSE NUSTATYTA TVARKA.

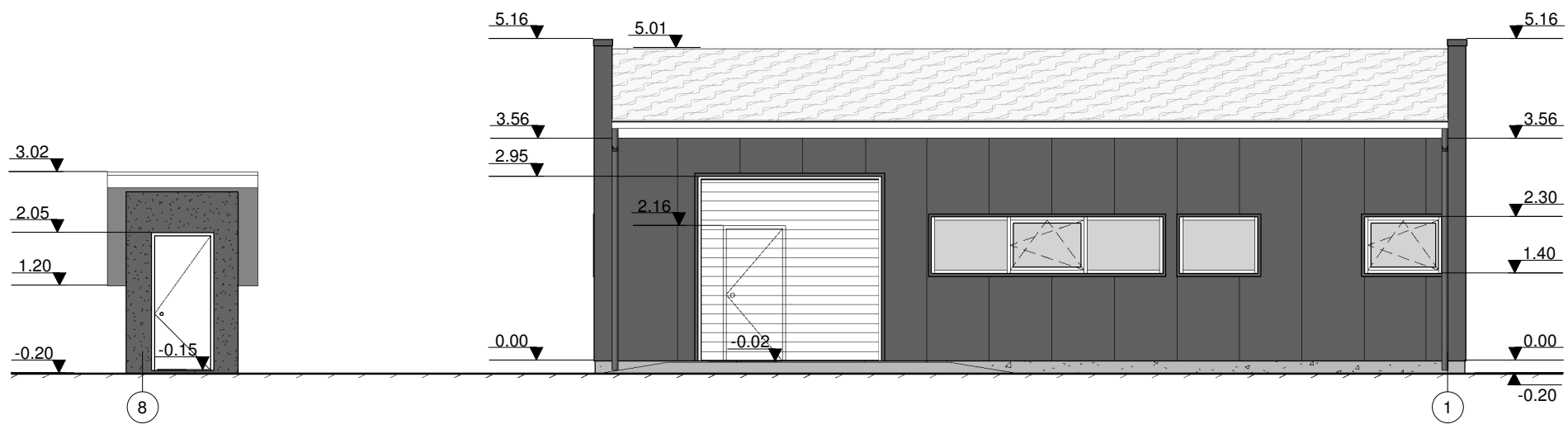
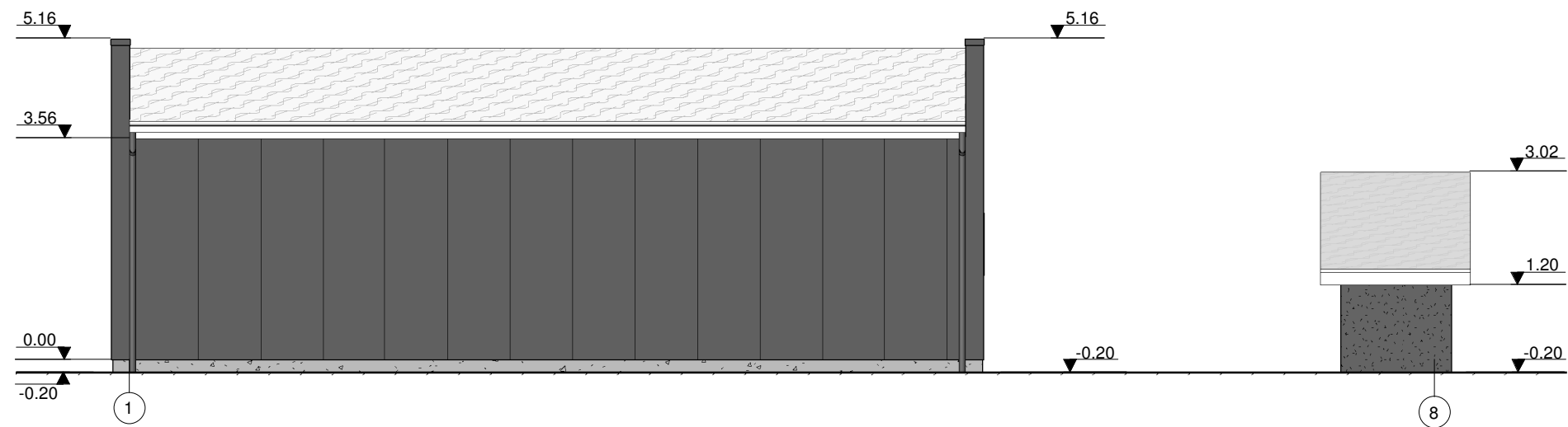

|                                   |   |                |             |                                 |   |       |      |
|-----------------------------------|---|----------------|-------------|---------------------------------|---|-------|------|
| Atestato Nr.                      | D. Krungolco įmonė<br>Tel.: 869979001, el. paštas: krungolcas@gmail.com |                |             | Projekto pavadinimas ir adresas | SANDĖLIAVIMO PASKIRTIES PASTATAS.<br>Savanorių pr. 174R, Vilnius.<br>Rekonstravimas |       |      |
| Pareigos                          | Pavardė   | Parašas        | Data        | Brėžinio pavadinimas, mastelis. | Laida   |       |      |
| A939                              | PV  | D. Krungolcas  | 2018.02     | STOGO PLANAS<br>M 1:100         | O   |       |      |
| 32239                             | PV asist.   | P. Labanauskas | 2018.02     |                                 |   |       |      |
|                                   | Arch.   | J. Šileikaitė  | 2018.02     |                                 |   |       |      |
| Statytojas (užsakovas) ir adresas | Projekto Nr.  | Nr. sklype     | Proj.etapas | Proj.dalis                      | Br.Nr./laida  | Lapas | Lapu |
| R. Ragauskio firma "Autokamera"   | g-015/18  | 1              | PP          | AS                              | 1   | 4     | 7    |



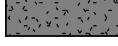
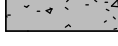
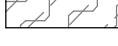



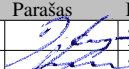
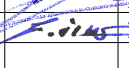

**PASTABA:**

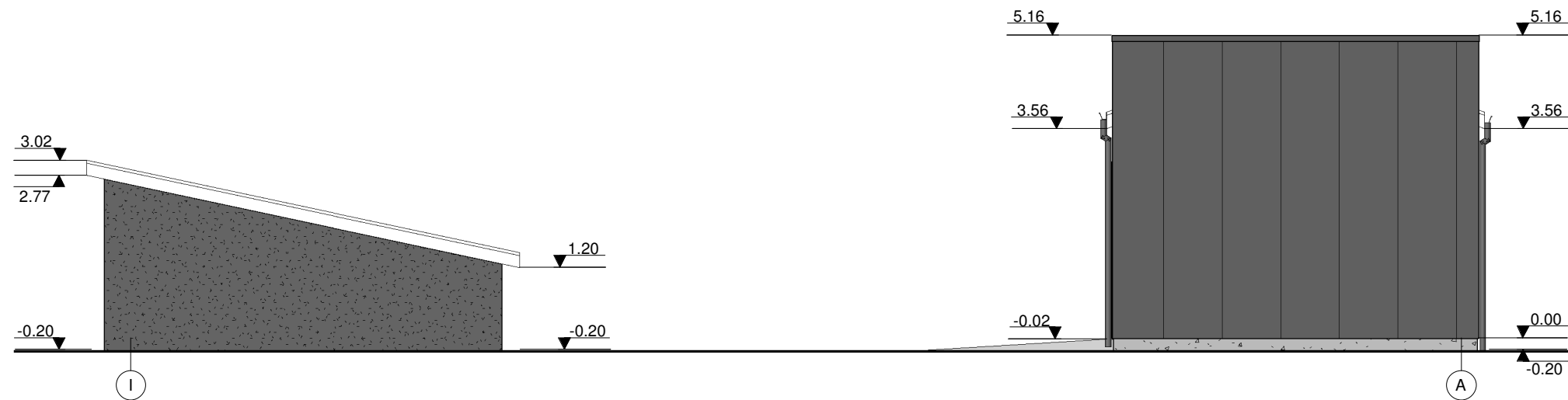
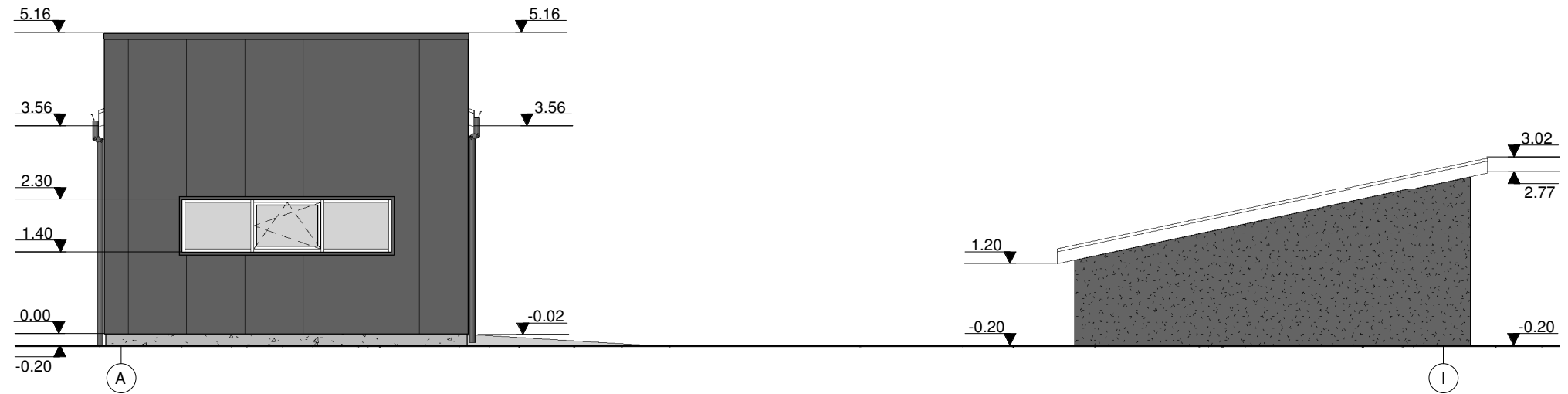
1. PRIEŠ UŽSAKANT DURIS IR LANGUS BŪTINA PATIKSLINTI FAKTIŠKUS ANGŲ IŠMATAVIMUS.
2. PROJEKTO PAKEITIMAI GALI BŪTI ATLIEKAMI STR1.04.04:2017 STATINIO PROJEKTAVIMAS, PROJEKTO EKSPERTIZĖ 42-48 PUNKTUOSE NUSTATYTA TVARKA.

| SUTARTINIS ŽYMĖJIMAS   | SPALVA |
|--|--------|
|  SKARDOS LAKŠTŲ APDAILA       | pilka  |
|  DEKORATYVINIS TINKAS         | pilka  |
|  COKOLIO DEKORATYVINIS TINKAS | pilka  |
|  STOGO DANGA                  | pilka  |
|  LANGŲ STIKLAS                |        |

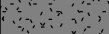
|                                   |   |                |   |   |                                 |            |             |            |             |       |      |
|-----------------------------------|---|----------------|---|---|---------------------------------|------------|-------------|------------|-------------|-------|------|
| Atestato Nr.                      | D. Krungolco įmonė<br>Tel.: 869979001, el. paštas: krungolcas@gmail.com |                |   | Projekto pavadinimas ir adresas<br><b>SANDĖLIAVIMO PASKIRTIES PASTATAS.</b><br>Savanorių pr. 174R, Vilnius.<br>Rekonstravimas |                                 |            |             |            |             |       |      |
|                                   | Pareigos  | Pavardė        | Parašas   | Data  | Brėžinio pavadinimas, mastelis. |            |             | Laida      |             |       |      |
| A939                              | PV  | D. Krungolcas  |  | 2018.02   | FASADAI TARP AŠIŲ 1-8 IR 8-1    |            |             | O          |             |       |      |
| 32239                             | PV asist.   | P. Labanauskas |  | 2018.02   | M 1:100                         |            |             |            |             |       |      |
|                                   | Arch.   | J. Šileikaitė  |  | 2018.02   |                                 |            |             |            |             |       |      |
| Statytojas (užsakovas) ir adresas |   |                |   |   | Projekto Nr.                    | Nr. sklype | Proj.etapas | Proj.dalis | Br.Nr.Jaida | Lapas | Lapų |
| R. Ragauskio firma "Autokamera"   |   |                |   |   | g-015/18                        | 1          | PP          | AS         | 1           | 5     | 7    |



| SUTARTINIS ŽYMĖJIMAS   | SPALVA |
|--|--------|
|  SKARDOS LAKŠTŲ APDAILA       | pilka  |
|  DEKORATYVINIS TINKAS         | pilka  |
|  COKOLIO DEKORATYVINIS TINKAS | pilka  |
|  STOGO DANGA                  | pilka  |
|  LANGŲ STIKLAS                |        |

**PASTABA:**

1. PRIEŠ UŽSAKANT DURIS IR LANGUS BŪTINA PATIKSLINTI FAKTIŠKUS ANGŲ IŠMATAVIMUS.
2. PROJEKTO PAKEITIMAI GALI BŪTI ATLIEKAMI STR1.04.04:2017 STATINIO PROJEKTAVIMAS, PROJEKTO EKSPERTIZĖ 42-48 PUNKTUOSE NUSTATYTA TVARKA.

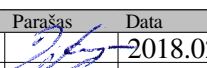
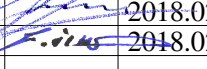
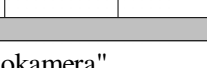
|                                   |   |                |   |   |                                 |            |             |            |             |       |      |
|-----------------------------------|---|----------------|---|---|---------------------------------|------------|-------------|------------|-------------|-------|------|
| Atestato Nr.                      | D. Krungolco įmonė<br>Tel.: 869979001, el. paštas: krungolcas@gmail.com |                |   | Projekto pavadinimas ir adresas<br><b>SANDĖLIAVIMO PASKIRTIES PASTATAS.</b><br>Savanorių pr. 174R, Vilnius.<br>Rekonstravimas |                                 |            |             |            |             |       |      |
|                                   | Pareigos  | Pavardė        | Parašas   | Data  | Brėžinio pavadinimas, mastelis. |            |             | Laida      |             |       |      |
| A939                              | PV  | D. Krungolcas  |  | 2018.02   | FASADAI TARP AŠIŲ A-I IR I-A    |            |             | O          |             |       |      |
| 32239                             | PV asist.   | P. Labanauskas |  | 2018.02   | M 1:100                         |            |             |            |             |       |      |
|                                   | Arch.   | J. Šileikaitė  |  | 2018.02   |                                 |            |             |            |             |       |      |
| Statytojas (užsakovas) ir adresas |   |                |   |   | Projekto Nr.                    | Nr. sklype | Proj.etapas | Proj.dalis | Br.Nr.Jaida | Lapas | Lapų |
| R. Ragauskio firma "Autokamera"   |   |                |   |   | g-015/18                        | 1          | PP          | AS         | 1           | 6     | 7    |

### PJŪVIS 1-1

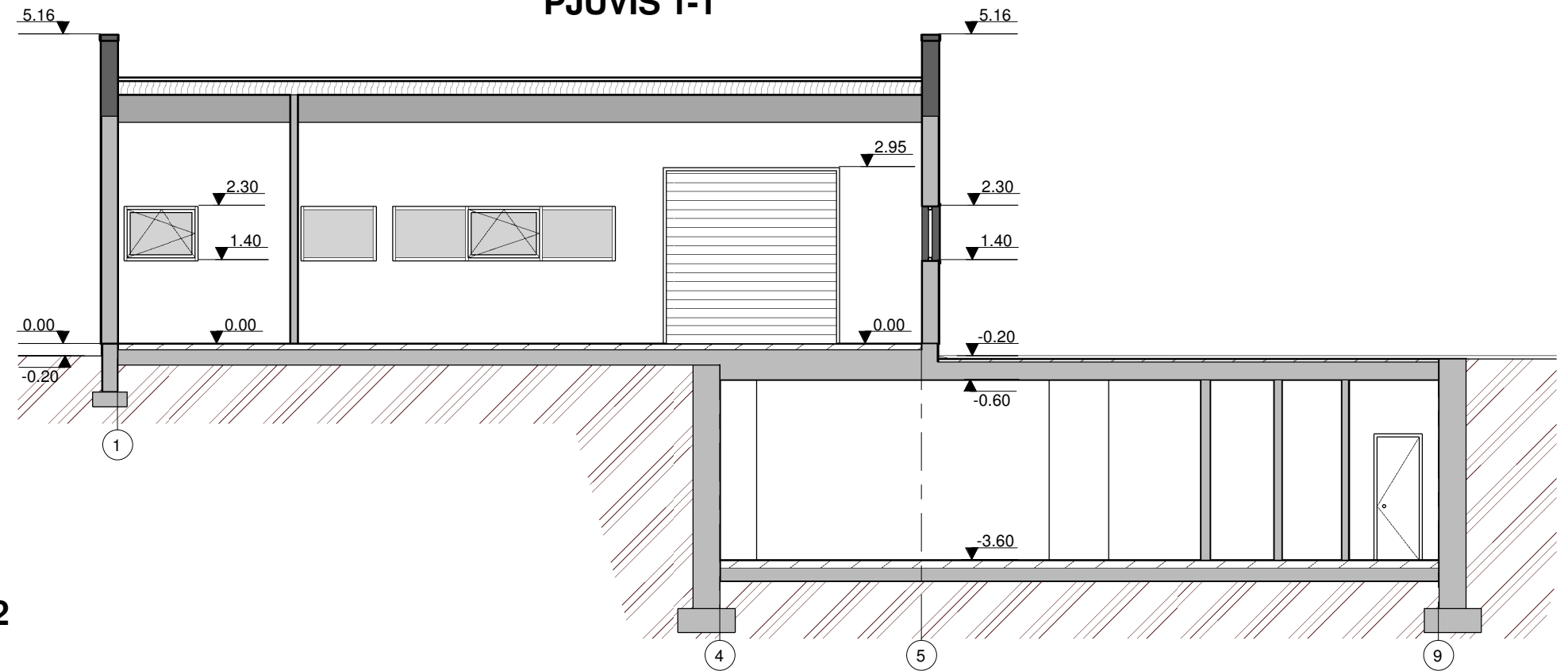

| SUTARTINIS ŽYMĖJIMAS | SPALVA                       |       |
|----------------------|------------------------------|-------|
|                      | SKARDOS LAKŠTŲ APDAILA       | pilka |
|                      | DEKORATYVINIS TINKAS         | pilka |
|                      | COKOLIO DEKORATYVINIS TINKAS | pilka |
|                      | STOGO DANGA                  | pilka |
|                      | LANGŲ STIKLAS                | pilka |

### PJŪVIS 2-2

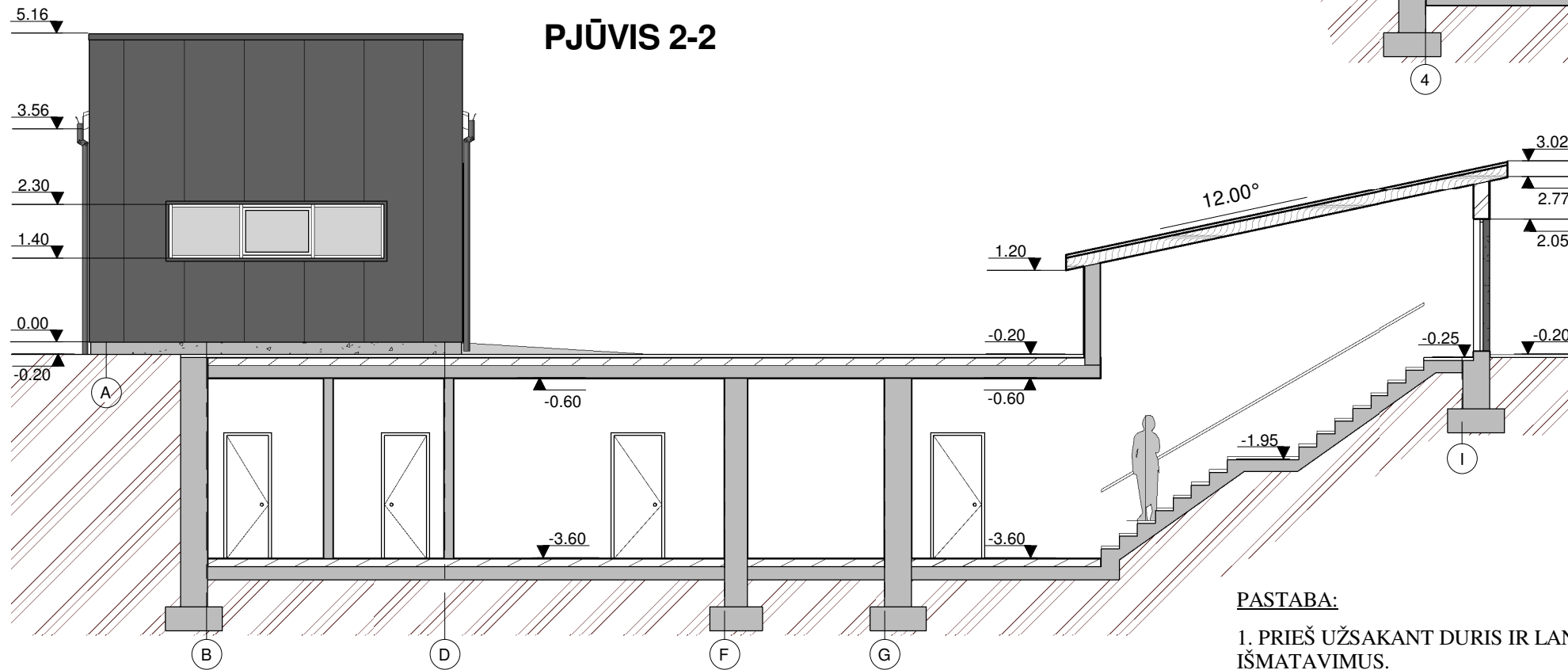

**PASTABA:**

1. PRIEŠ UŽSAKANT DURIS IR LANGUS BŪTINA PATIKSLINTI FAKTIŠKUS ANGŲ IŠMATAVIMUS.
2. PROJEKTO PAKEITIMAI GALI BŪTI ATLIEKAMI STR1.04.04:2017 STATINIO PROJEKTAVIMAS, PROJEKTO EKSPERTIZĖ 42-48 PUNKTUOSE NUSTATYTA TVARKA.

|                                   |   |                |         |   |            |             |            |              |       |      |
|-----------------------------------|---|----------------|---------|---|------------|-------------|------------|--------------|-------|------|
| Atestato Nr.                      | D. Krungolco įmonė<br>Tel.: 869979001, el. paštas: krungolcas@gmail.com |                |         | Projekto pavadinimas ir adresas<br><b>SANDĖLIAVIMO PASKIRTIES PASTATAS.</b><br>Savanorių pr. 174R, Vilnius.<br>Rekonstravimas |            |             |            |              |       |      |
| Pareigos                          | Pavardė   | Parašas        | Data    | Brėžinio pavadinimas, mastelis.   |            |             |            |              |       |      |
| A939                              | PV  | D. Krungolcas  | 2018.02 | PJŪVIAI 1-1 IR 2-2  |            |             |            |              |       |      |
| 32239                             | PV asist.   | P. Labanauskas | 2018.02 | M 1:100   |            |             |            |              |       |      |
|                                   | Arch.   | J. Šileikaitė  | 2018.02 |   |            |             |            |              |       |      |
| Statytojas (užsakovas) ir adresas |   |                |         | Projekto Nr.  | Nr. sklype | Proj.etapas | Proj.dalis | Br.Nr./Laida | Lapas | Lapų |
| R. Ragauskio firma "Autokamera"   |   |                |         | g-015/18  | 1          | PP          | AS         | 1            | 7     | 7    |

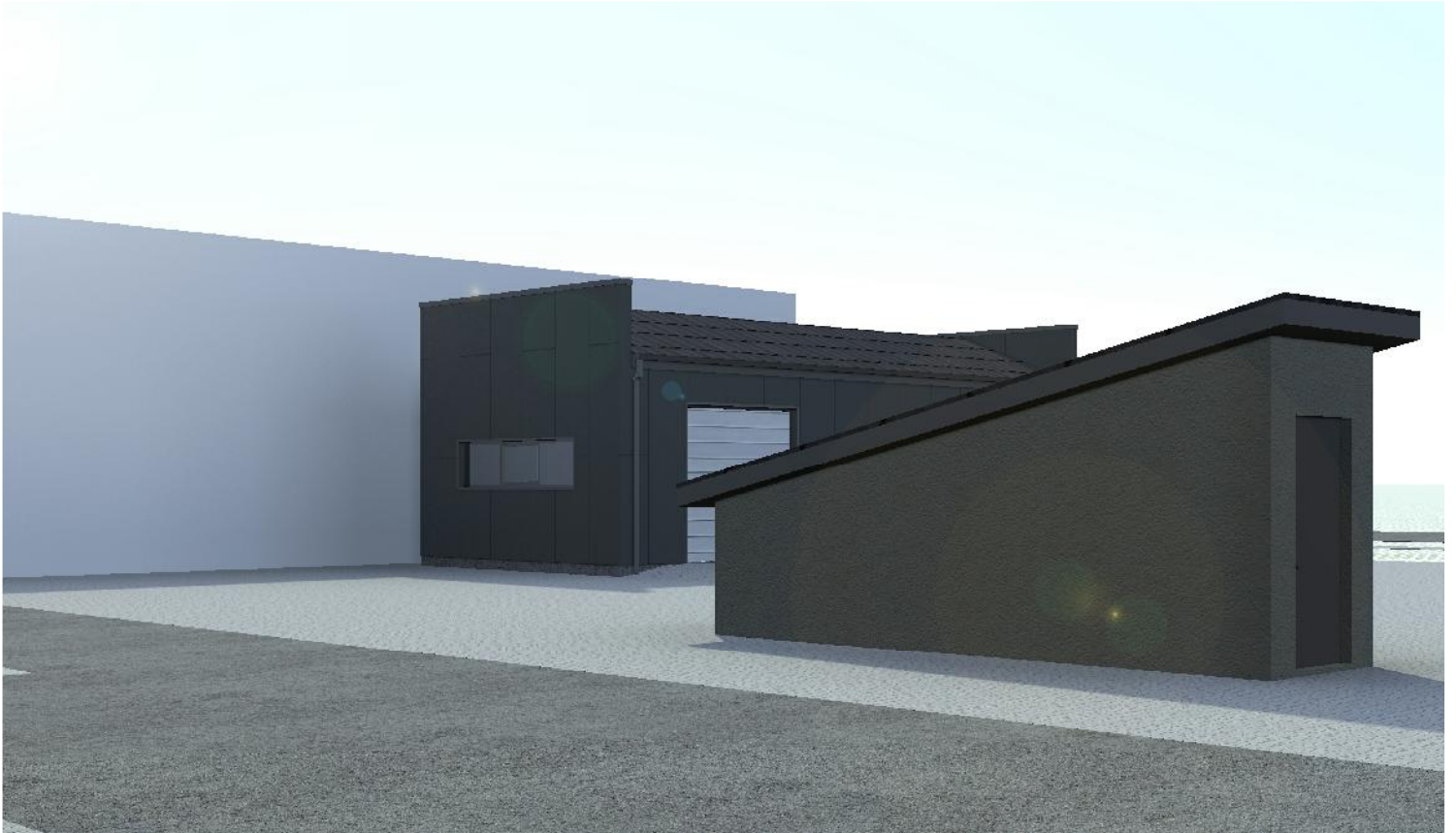

Spalvinis sprendimas