

1

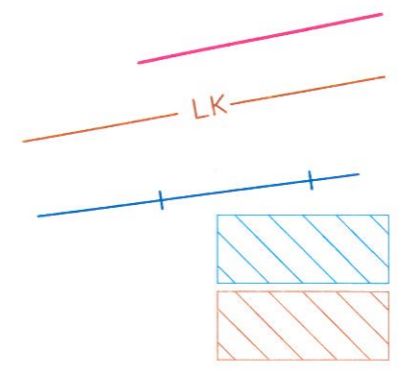

| SUTARTINIAI ŽYMĖJIMAI | |
|--|---|
| GYVENAMASIS NAMAS | 1 |
| ŽEMĖS SKLYPO RIBOS | |
| LIETAUS NUOTAKYNO TUNELIO CENTRINĖ LINIJA | |
| POŽEMINIS DUJOTIEKIO VAMZDIS | |
| DUJOTIEKIO APSAUGOS ZONA - 177 m ² | |
| VANDENTIEKIO, LIETAUS IR FEKALINĖS KANALIZACIJOS TINKLŲ IR ĮRENGINIŲ APSAUGOS ZONA | |

PAGRINDINIAI TECHNINIAI RODIKLIAI

SKLYPO PLOTAS - 1000 m²
 SKLYPO UŽSTATYMO INTENSYVUMAS 23 %
 SKLYPO UŽSTATYMO TANKUMAS - 16%
 UŽSTATYTAS PLOTAS - 160 m²

PASTABOS:
 IŠMATAVIMAI NURODYTI METRAIS

| | | |
|----------------------|----------------------------------|--------------------------|
| KVAL. PATV. DOK. NR. | | |
| | Uždaroji akcinė bendrovė "PROJA" | |
| A720 | PV | ROBERTAS LEONARDAS ŠIUŠA |
| A720 | PDV | ROBERTAS LEONARDAS ŠIUŠA |
| LT | STATYTOJAS IR (ARBA) UŽSAKOVAS | |
| | G.S | |

| | | |
|---|---|-------|
| STATINIO PROJEKTO PAVADINIMAS | | |
| GYVENAMOSIOS PASKIRTIES (VIENO BUTO) PASTATO NAUJO STATINIO STATYBOS PUŠYNO G. 43G, ALYTUJE PROJEKTAS | | |
| ŽEMĖS SKLYPO UNIKALUS NR. | | |
| 4400-4460-7981 | | |
| DOKUMENTO PAVADINIMAS | | Laida |
| PROJEKTINIAI PASIŪLYMAI | | 0 |
| DOKUMENTO ŽYMUO | | Lapas |
| P21-TDP-PP_B-05 | | Lapų |
| | 1 | 2 |

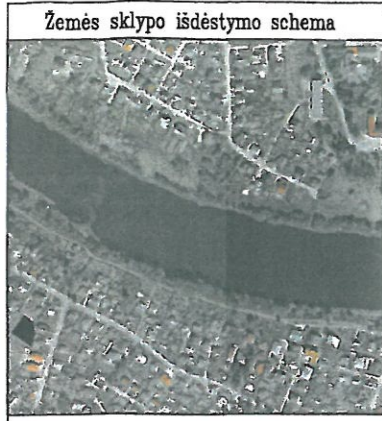

ŽEMĖS SKLYPO PLANAS M 1:500
Sklypo plotas 1000 m²

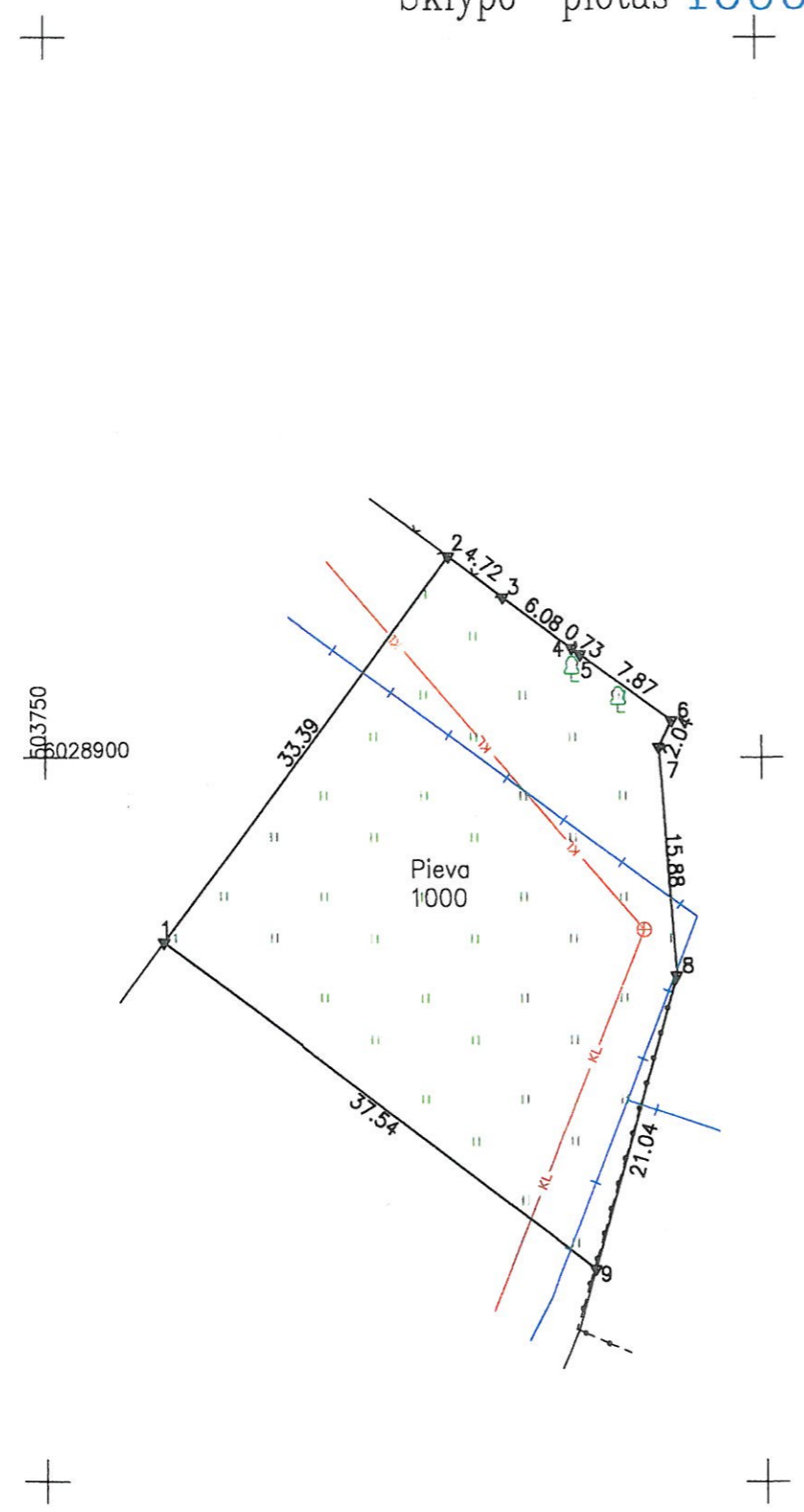

ŽEMĖS SKLYPO RIBOS
PAŽYMĖTOS KADASTRO ŽEMĖLAPYJE
2015.06.01
VI Registrų centro Alytaus filialas
Kadastro specialistė Regina B. [Signature]
(pareigos) (parašas) (vardas, pavardė)

| | | | | |
|-----------------------------------|---------|-------------------|---------|---------|
| Kadastro: | vietovė | Alytaus m. | blokas | sklypas |
| Žemės sklypo kadastro Nr. 1 1 0 1 | | | 0 0 1 9 | 1 3 6 |

| | |
|--------------------|---------------|
| Gatvė, namo Nr. | Pušyno g. 43G |
| Kaimas (miestelis) | |
| Seniūnija | |
| Miestas (rajonas) | Alytaus |
| Apskritis | Alytaus |

| Gretimybė | Gretimo žemės sklypo kadastro Nr. | Pastabos |
|-----------|-----------------------------------|------------|
| 1-2 | | 1101/0019: |
| 2-3 | 1101/0019:0023 | |
| 3-6 | 1101/0019:0375 | |
| 6-8 | 1101/0019:0318 | |
| 8-9 | 1101/0019:0317 | |
| 9-1 | | 1101/0019: |

| Naudojamas plotas | | | | | | | |
|-------------------|----------------|---------|----------------|------------|----------------|---------|----------------|
| Privati | | | | Valstybinė | | | |
| atskirai | | bendrai | | atskirai | | bendrai | |
| ind. | m ² | ind. | m ² | ind. | m ² | ind. | m ² |
| | | | | | | | |
| | | | | | | | |
| | | | | | | | |
| | | | | | | | |
| | | | | | | | |
| | | | | | | | |
| | | | | | | | |
| | | | | | | | |
| | | | | | | | |

Su paženklintomis vietovėje žemės sklypo ribomis, aprašytomis ... 2015 ... m. ... 06 ... mėn. 01 d. žemės sklypo paženklinio-parašymo akte, ir nustatytu plotu sutinku: Žemės savininkas (naudotojas):

Lietuvos Respublika (vardas, pavardė) 2015.06.01 (data)

Nacionalinės žemės tarnybos prie ŽŪM
Alytaus skyriaus vyresnioji specialistė
Alytus skyrius
Patikrino: Gražina Kaminskienė (vardas, pavardė) 2015.06.01 (data)
Suderino: Diana Jančiene (vardas, pavardė) A.V.

RDR KORPORACIJA
KVALIFIKACIJOS PAŽYMĖJIMO NR.2M-M-1907

| Pareigos | Parašas | Vardas, pavardė | Data |
|------------|-------------|-----------------|------------|
| Matininkas | [Signature] | Paulius Bulovas | 2015.06.01 |

LIETUVOS RESPUBLIKA
UAB "RDR korporacija"
A.V.
ALYTUS

ŽEMĖS SKLYPO PLANAS M 1:500

Sklypo plotas 1000 m²

Žemės sklypo kadastro Nr. 1 1 0 1 0 0 1 9

KOORDINACIŲ ŽINIARAŠTIS

| Koordinacių sistema LKS-94 | | | | | | | |
|----------------------------|-------|------------|-----------|-----------|-------|---|---|
| Taško Nr. | Kodas | X | Y | Taško Nr. | Kodas | X | Y |
| 1 | R | 6028887.11 | 503758.15 | | | | |
| 2 | R | 6028913.93 | 503778.05 | | | | |
| 3 | R | 6028911.13 | 503781.85 | | | | |
| 4 | R | 6028907.55 | 503786.77 | | | | |
| 5 | R | 6028907.12 | 503787.36 | | | | |
| 6 | R | 6028902.48 | 503793.72 | | | | |
| 7 | R | 6028900.65 | 503792.82 | | | | |
| 8 | R | 6028884.80 | 503793.93 | | | | |
| 9 | R | 6028864.58 | 503788.17 | | | | |

Kadastrų specialistė
Kristina Sianrukiene
2015-08-21

| SKLYPO CENTRO KOORDINATĖS | | |
|------------------------------------|-----------------------|------------------------|
| Koordinacių sistema | Koordinatės X/Y | Planšetės nomenklatūra |
| Sistema, kurioje vykdyti matavimai | X=6028892 Y=503780 | / |
| Valstybinė LKS-1994 | X=6028892 Y=503780 | 60/25 |

Žiniaraštį sudarė *Paulius Bulovas*, 2M-M-1907, 2015.08.01
(paršas) (vardas ir pavardė, pažymėjimo Nr.) (data)

Duomenys apie žemės naudojimo apribojimus

| Eil. Nr. | Kodas | Apribojimai | Žemės plotas, m ² |
|----------|-------|--|------------------------------|
| 1 | 2 | 3 | 4 |
| 1 | 9 | IX Dujotiekių apsaugos zonos | 177 |
| 2 | 49 | XLIX - Vandentiekio, lietaus ir fekalinės kanalizacijos tinklų ir įrenginių apsaugos zonos | 711 |
| 3 | 58 | XXVII - Saugotini želdiniai (medžiai ir krūmai), Augantys ne miškų ūkio paskirties žemėje | 77 |
| - | - | - | - |

SERVITUTAS

| Eil. Nr. | Kodas | Servituto rūšis | Plotas m ² |
|----------|-------|--|-----------------------|
| 1 | 115 | Kelio servitutas - teisė važiuoti transporto priemonėmis, naudotis pėsčiųjų taku (viešpataujantis daiktas)(siūlomas) | 198 |
| - | - | - | - |
| - | - | - | - |
| - | - | - | - |

Ištrauka iš Lietuvos Administracinių teisių pažeidimų kodekso:

47 straipsnis. Pastovių žemėnaudos riboženklų sunaikinimas arba gadinimas - užtraukia baudą nuo septyniasdešimt dviejų iki šimto keturiasdešimt keturių eurų.

Duomenys užnešti naudojantis Alytaus m.sav. duomenų baze (GDB)

