





PROJEKTO PAVADINIMAS:	VIENBUČIO GYVENAMOJO NAMO PRANCŪZŲ g. 8, VILNIUJE, STATYBOS PROJEKTAS
------------------------------	--



STATYBOS RŪŠIS:	Nauja statyba
STATYBOS VIETA:	Prancūzų g. 8, Vilniaus m. sav.
SKLYPO KADASTRO NR.:	0101/0158:691
STATINIO KATEGORIJA:	Neypatingas statinys
STATINIO PASKIRTIS:	Vienbutis gyvenamasis namas (6.1)
STADIJA:	Projektiniai pasiūlymai, Nr.: GP18-170-PP

STATYTOJAS (UŽSAKOVAS):	O. K.
--------------------------------	-------

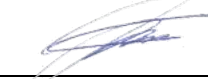
	UAB GLOBALUS PROJEKTAVIMAS Antežerių k., Žirgų g. 19, Vilniaus r.	
---	---	---

	Direktorius	Voitech Aškelovič	
Atestato Nr. A1213	Projekto vadovė	Joana Janulevičienė	
	Architektė	Aleksandra Ivanova	

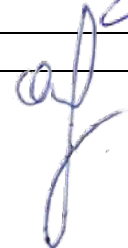

VILNIUS, 2018

PROJEKTINIAMS PASIŪLYMAMS PRITARIU: statytojas (užsakovas) O.K.



PROJEKINIŲ PASIŪLYMŲ DOKUMENTŲ SUDĖTIES ŽINIARAŠTIS

Brėžinio Nr.	Lapų sk.	Brėžinio pavadinimas
		A. Tekstinė dalis
GP18-170-PP-DŽ	1	Projektinių pasiūlymų dokumentų sudėties žiniaraštis
GP18-170-PP-BSR	1	Bendrieji statinio rodikliai
GP18-170-PP-AR	3	Aiškinamasis raštas
GP18-170-PP-ND	2	Privalomų dokumentų sąrašas
		B. Grafinė dalis
GP18-170-PP-BR-01	1	Žemės sklypo sutvarkymo schema
GP18-170-PP-BR-02	1	Pirmo aukšto planas M 1:100
GP18-170-PP-BR-03	1	Antro aukšto planas M 1:100
GP18-170-PP-BR-04	1	Fasadai M1:100 Spalviniai sprendimai
GP18-170-PP-BR-05	1	Fasadai M1:100 Spalviniai sprendimai
GP18-170-PP-BR-06	1	Pjūvis M1:100
GP18-170-PP-BR-07	1	Situacijos su aplinka schema
GP18-170-PP-BR-08	1	Pastato vizualizacija
		C. Priedai

Kval. patv. dok. Nr.					Statinio projekto pavadinimas Vienbučio gyvenamojo namo Prancūzų g. 8, Vilniuje, statybos projektas		
A1213	PV	J.Janulevičienė		2018	Dokumento pavadinimas DOKUMENTŲ ŽINIARAŠTIS	Laida	0
	Arch.	A. Ivanova		2018		Lapas	Lapų
Kalba: LT	Statytojas ir (arba) užsakovas: O. K.				Dokumento žymuo GP18-170-PP-DŽ	1	1

BENDRIEJI STATINIO RODIKLIAI



(Pagal STR 1.04.04:2017 „Statinio projektavimas, projekto ekspertizė“ 5 priedą)

PAVADINIMAS	Mato vienetas	Kiekis	Pastabos
I. SKLYPAS			
1. Sklypo plotas	m ²	1187,0	
2. Sklypo užstatymo intensyvumas	%	26,83	
3. Sklypo užstatymo tankumas	%	27,17	
II. PASTATAI			
2.1. Gyvenamasis (vienbutis) pastatas (6.1):			
2.1.1. butų skaičius:	vnt.	1	
2.1.1.1. 1 kambarių ir t.t.	vnt.	-	
2.1.1.2. 2 kambarių ir t.t.	vnt.	-	
2.1.1.3. 3 kambarių ir t.t.	vnt.	-	
2.1.1.4. 4 ir daugiau kambarių ir t.t.	vnt.	1	
2.1.2. bendrasis plotas:	m ²	371,05	
2.1.3. naudingasis plotas	m ²	318,48	
2.1.4. pastato tūris	m ³	2240,0	
2.1.5. aukštų skaičius	vnt.	2	
2.1.6. pastato aukštis	m	9,10	
2.1.7. energinio naudingumo klasė		A+	
2.1.8. pastato (patalpų) akustinio komforto sąlygų klasė		C	

Projektą keisti leidžiama tik gavus autoriaus sutikimą.
Projekto pakeitimai turi būti suderinti nustatyta tvarka.

PV Joana Janulevičienė
(Atestato Nr. A1213)



Kval. patv. dok. Nr.				Statinio projekto pavadinimas Vienbučio gyvenamojo namo Prancūzų g. 8, Vilniuje, statybos projektas		
A1213	PV	J.Janulevičienė	 2018	Dokumento pavadinimas		Laida
	Arch.	A. Ivanova	 2018	BENDRIEJI STATINIO RODIKLIAI		0
Kalba: LT	Statytojas ir (arba) užsakovas: O. K.			Dokumento žymuo		Lapas Lapų
				GP18-170-PP-BSR		1 1

PROJEKINIŲ PASIŪLYMŲ AIŠKINAMASIS RAŠTAS BENDRIEJI DUOMENYS

Statinio statybos adresas: – Vilniaus m. savivaldybė, Prancūzų g. 8 skl. kad. nr. 0101/0158:691 Vilniaus m. k. v.

Statinio paskirtis: Vienbutis gyvenamasis namas (STR 1.01.03:2017 „Statinių klasifikavimas“, 6.2 p.).

Žemės sklypo naudojimo pobūdis: Mažaaukščių gyvenamųjų namų statybos.

Statybos rūšis: Nauja statyba.

Statinio kategorija: Neypatingas statinys.

Statybos projekto etapas: Projektiniai pasiūlymai.

Užsakovas/ Statytojas: O. K.

Statybos geografinė vieta. Prancūzų g. 8, Vilnius.



1 pav. Situacijos schema

PROJEKINIŲ PASIŪLYMŲ SPRENDINIAI

Projektuojamas vienbutis gyvenamasis namas (6.1), kurio bendrasis plotas siekia 371,05 m². Projektuojamas užstatomos teritorijos tankumas – 27,17% (leistinas maksimalus 27,61%), užstatomos teritorijos intensyvumas – 26,83%. Pastato aukštis nuo žemės paviršiaus iki stogo

Kval. patv. dok. Nr.				Statinio projekto pavadinimas Vienbučio gyvenamojo namo Prancūzų g. 8, Vilniuje, statybos projektas			
A1213	PV	J.Janulevičienė		2018	Dokumento pavadinimas AIŠKINAMASIS RAŠTAS	Laida	
	Arch.	A. Ivanova		2018		0	
Kalba: LT	Statytojas ir (arba) užsakovas: O.K.				Dokumento žymuo GP18-170-PP-AR	Lapas 1	Lapų 3

viršaus yra 9,10 m.

Projektuojamas pastatas yra dviejų aukštų, laužyto stačiakampio formos. Vienbutis gyvenamasis namas orientuojamas ilgąja kraštine lygiagrečiai Prancūzų gatvės. Įvažiavimas į sklypą ir pagrindiniai įėjimai į pastatą numatyti pietrytinėje sklypo pusėje.

Pastato vieta parenkama išlaikant norminius atstumus iki kaimyninių sklypų ribų, laikantis statybos normatyvinių dokumentų reikalavimų.

Pastato projektiniai sprendiniai turi padėti išvengti smurto ir vandalizmo namo gyventojų atžvilgiu (įėjimų apšvietimas, prieigų apžvelgiamumas iš pastato vidaus, patikimos langų, durų konstrukcijos ir spygnos, apsauginė signalizacija ir kt.).

Funkcinė paskirtis ir ryšys su gretimu užstatymu. Vienbutis gyvenamasis namas projektuojamas 0,1187 ha dydžio sklype. Gyvenvietėje vyrauja individualūs – vienbučiai ir dvibučiai – gyvenamieji pastatai. Projektuojamas sklypas yra užstatytoje teritorijoje, nuo Minsko plento yra nutolęs ~1,3 km. Toliau į vakarus ir į pietus užstatymas mažėja, prasideda dirbamos žemės plotai ir miškai.

Ryšys su kultūros paveldo vertybe. Statybos teritorijoje nekilnojamų kultūros vertybių (NKV) nėra ir projektuojami statiniai nepatenka į jokias nekilnojamųjų kultūros vertybių apsaugos zonas.

Statinio patalpų funkcinio zonavimo sprendiniai. Vienbučio gyvenamojo namo bendras plotas 371,05 m². Namų antžeminės dalies tūris 2240,0 m³. Name numatomos šios patalpos: sanitariniai mazgai, virtuvė / svetainė / valgomasis, koridorius ir keturi kambariai, drabužinė. Iš pastate esančios svetainės numatomas išėjimas į lauką.

Išorinė pastato apdaila

Fasadai. Statinių fasadų apdaila – cokolinė dalis dengiama drėgmei atspariu tinku pagal pasirinkto gamintojo technologiją. Fasadai dengiami tamsiais pilkos ir baltos spalvos plonasluoksniu dekoratyviniu tinku. Sienų šilumos perdavimo koeficientas turi būti ne didesnis kaip 0,11 W/(m²*K).

Stogas. Gyvenamojo namo stogas – sutapdintas. Stogo konstrukcija – gelžbetoninės surenkamos perdangos. Danga – ruloninė bituminė, įrengiama pagal pasirinkto gamintojo technologiją. Būtina įrengti stogui reikalingus konstrukcinius sluoksnius pagal STR 2.05.05:2008 „Statinių konstrukcijos. Stogai“. Baigiant dengti stogą svarbu taisyklingai atlikti visus baigiamuosius darbus: užsandarinti tarpus prie ventiliacijos šachtų, antenų ir įvairaus tipo angų, susijusių su jų priežiūra. Nutekamieji vamzdžiai – pagal sisteminį pasirinktos firmos katalogą.

Stogo šilumos perdavimo koeficientas turi būti ne didesnis kaip 0,09 W/(m²*K).

Langai. Langai plastiko arba aliuminio rėmais, įstiklinti dviejų kamerų trijų stiklų stiklo paketu. Langų šilumos perdavimo koeficientas turi būti ne didesnis kaip 0,85 W/(m²*K). Langų garso izoliavimo rodiklis turi atitikti 3 klasės (pagal LST 1514:1998, A priedą) reikalavimus – 35 iki 39 dB. Rekomenduojami langai su išbaigta gamykline apdaila. Išorinės lauko palangės skardinės, pilkos spalvos.

Durys. Rekomenduojama statyti išorės duris sustiprintos konstrukcijos su staktomis ir varčių rėmais iš medžio masyvo arba metalinės. Patalpų vidinės durys – medinės (skydinės), metalinės arba PVC (derinti su architektu). Durys tarp patalpų su dideliu temperatūros skirtumu – apšiltinamos.

Durų šilumos perdavimo koeficientas turi būti ne didesnis kaip 0,85 W/(m²*K).

Pastato akustinio komforto klasė. Vienbučiam gyvenamajam namui, atsižvelgiant į STR 2.01.07:2003 „Pastatų vidaus ir išorės aplinkos apsauga nuo triukšmo“ 5 p. nuostatas, numatoma akustinio komforto klasė ne mažesnė kaip C.

Kalba:	Dokumento žymuo	Lapas	Lapy
		LT	GP18-170-PP-AR

STATINIO LAIKANČIŲJŲ KONSTRUKCIJŲ IR IŠORINIŲ ATITVARŲ PARINKIMO MOTYVAI

Pamatai – gręžtiniai poliniai g/b pamatai su rostverku.
Išorės ir vidaus laikančiosios sienos – blokelių mūras.
Perdangos – gelžbetoninės surenkamos.
Stogas – sutapdintas.

PROJEKTUOJAMŲ INŽINERINIŲ TINKLŲ APRAŠYMAS

Nagrinėjamoje teritorijoje nėra centralizuotų miesto tinklų šildymo energijai tiekti, todėl vienbučiame gyvenamajame name numatomas autonominis šildymas, pastato pirmajame aukšte įrengiama atskira katilinė. Nagrinėjamoje teritorijoje yra centralizuoti vandentiekio, buitinių nuotekų ir lietaus kanalizacijos tinklai, todėl numatoma prisijungti prie jų.

SUSISIEKIMO KOMUNIKACIJOS

Pagrindinis įvažiavimas į sklypo teritoriją numatomas pietrytinėje sklypo dalyje iš Prancūzų gatvės. Sklype numatytos 8 automobilių parkavimo vietos.

STATYBOS DARBŲ POVEIKIS APLINKAI, GYVENTOJAMS, KAIMYNINĖMS TERITORIJOMS

Visi projektavimo darbai vykdomi sklypo ribose, nepatenkant į aplinkinių sklypų teritoriją. Projektiniai sprendiniai reikšmingo poveikio gamtinėms – rekreacinėms teritorijoms bei jų naudojimo režimui neturės.

*Projektą keisti leidžiama tik gavus autoriaus sutikimą.
Projekto pakeitimai turi būti suderinti nustatyta tvarka.*

PV Joana Janulevičienė
(Atestato Nr. A1213)



Kalba: LT	Dokumento žymuo GP18-170-PP-AR	Lapas	Lapų
		3	3

**PRIVALOMŲJŲ IR PAGRINDINIŲ NORMATYVINIŲ DOKUMENTŲ, KURIŲ PAGRINDU
PARENGTAS PROJEKTAS, SĄRAŠAS**

Eil. Nr.	Dokumento šifras	Dokumento pavadinimas
		LR įstatymai
1.	1996 03 19, Nr.I-1240	LR Statybos įstatymas
2.	2013 07 02, Nr. XII-459	Lietuvos Respublikos teritorijų planavimo ir statybos valstybinės priežiūros įstatymas
3.	2015 09 24, Nr. I-1120	Lietuvos Respublikos teritorijų planavimo įstatymas
4.	2015-12-03, Nr. I-446	Lietuvos Respublikos žemės įstatymas
5.	2014 01 23, Nr.VIII-787	LR Atliekų tvarkymo įstatymas
		Įsakymai
1.	2006-05-17, Nr. D1-72	LR aplinkos ministro įsakymas „Dėl nuotekų tvarkymo reglamento patvirtinimo“
2.	2007-04-02, Nr. D1-24	LR aplinkos ministro įsakymas „Dėl paviršinių nuotekų tvarkymo reglamento“
3.	2012-09-19, Nr. 343	LR vyriausybės nutarimas „Specialiosios žemės ir miško naudojimo sąlygos“
		Statybos techniniai reglamentai ir kiti reglamentai
1.	STR 1.01.02:2016	Normatyviniai statybos techniniai dokumentai.
2.	STR 1.01.08:2002	Statinio statybos rūšys.
3.	STR 1.01.03:2017	Statinių klasifikavimas.
4.	STR 1.04.04:2017	Statinio projektavimas, projekto ekspertizė
5.	STR 1.02.01:2017	Statybos atestavimo ir teisės pripažinimo tvarkos aprašas
6.	STR 1.05.01:2017	Statybą leidžiantys dokumentai. Statybos užbaigimas. Statybos sustabdymas. Savavališkos statybos padarinių šalinimas. Statybos pagal neteisėtai išduotą statybą leidžiantį dokumentą padarinių šalinimas
7.	STR 1.06.01:2016	Statybos darbai. Statinio statybos priežiūra
8.	STR 1.12.06:2002	Statinio naudojimo paskirtis ir gyvavimo trukmė
9.	STR 2.01.01-06:1999-2008	Esminiai statinio reikalavimai
10.	STR 2.01.02:2016	Pastatų energetinio naudingumo projektavimas ir sertifikavimas
11.	STR 2.01.06:2009	Statinių apsauga nuo žaibo. Išorinė statinių apsauga nuo žaibo
12.	STR 2.01.07:2003	Pastatų vidaus ir išorės apsauga nuo triukšmo
13.	STR 2.02.01:2004	Gyvenamieji pastatai
14.	STR 2.02.09:2005	Vienbučiai ir dvibučiai gyvenamieji pastatai
15.	STR 2.03.01:2001	Statiniai ir teritorijos. Reikalavimai žmonių su negalia reikmėms
16.	STR 2.05.02:2008	Statinių konstrukcijos. Stogai.
17.	STR 2.05.03:2003	Statybinių konstrukcijų projektavimo pagrindai.
18.	STR 2.05.04:2003	Poveikiai ir apkrovos
19.	STR 2.05.05:2005	Betoninių ir gelžbetoninių konstrukcijų projektavimas
20.	STR 2.05.09:2005	Mūrinių konstrukcijų projektavimas
21.	<u>STR 2.05.13:2004</u>	Statinių konstrukcijos grindys
22.	STR 2.05.20:2006	Langai ir išorinės jėgimo durys
23.	STR 2.06.04:2014	Gatvės ir vietinės reikšmės keliai. Bendrieji reikalavimai
24.	STR 2.07.01:2003	Vandentiekis ir nuotekų šalintuvas. Pastato inžinerinės sistemos. Lauko inžineriniai tinklai.
25.	STR 2.09.02:2005	Šildymas, vėdinimas ir oro kondicionavimas.

Kalba: LT	Dokumento žymuo GP18-170-PP-PDŽ	Lapas	Lapy
		1	2

26.	STR 1.04.02:2011	Inžineriniai geologiniai ir geotechniniai tyrimai
		Higieninės normos, standartai, rekomendacijos, taisyklės
	ST121895674.100:2012	Statybos taisyklės „Žemės ir statybvietsės įrengimo darbai“
	ST 121895674.06:2009	Statybos taisyklės „Apdailos darbai“
	HN 33:2011	Triukšmo ribiniai dydžiai gyvenamuosiuose ir visuomeninės paskirties pastatuose bei jų aplinkoje
	HN 42:2009	Gyvenamųjų ir viešosios paskirties pastatų mikroklimatas.
	HN 36:2009	Draudžiamos ir ribojamos medžiagos
	LST 1516:2015	Statinio projektas. Bendrieji įforminimo reikalavimai.
	RSN 156-94	Respublikinės statybos normos „Statybinė klimatologija“
		Bendrosios gaisrinės saugos taisyklės
		Visuomeninių statinių gaisrinės saugos taisyklės
		Gaisrinės saugos pagrindiniai reikalavimai 2010-12-07 PAGD įsakymas Nr. 1-338
		Gyvenamųjų pastatų gaisrinės saugos taisyklės
		Savanoriškai taikomi statybos techniniai dokumentai
		Statybos taisyklės, statinių naudojimo ir techninės priežiūros taisyklės
		Lietuvos standartai
		Techniniai liudijimai

PASTABA. Kiekvieno šių leidinių publikacija turi būti paskutinės redakcijos, priedai turi būti įsigalioję PP išleidimo dieną, jei nėra nurodyta kitaip.

Kalba: LT	Dokumento žymuo GP18-170-PP-PDŽ	Lapas	Lapų
		2	2

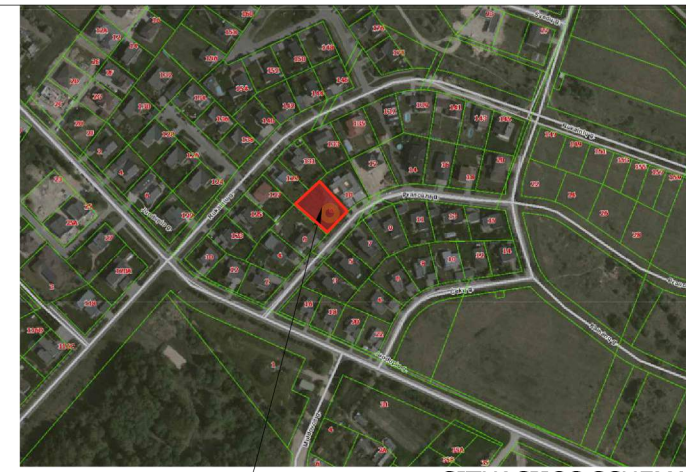

Objekto vieta SITUACIJOS SCHEMA

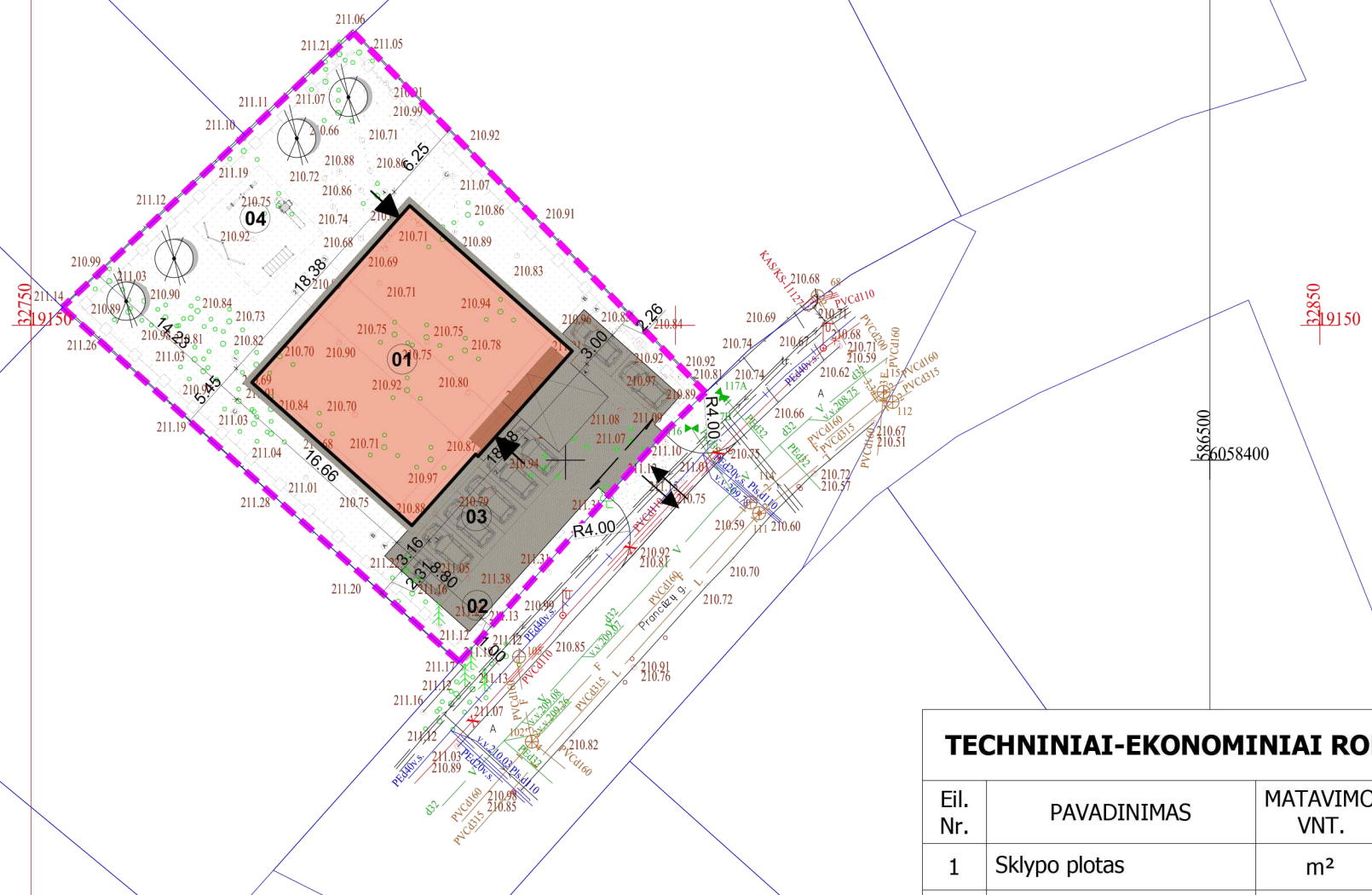

- SUTARTINIAI ŽYMĖJIMAI**
- SKLYPO RIBA
 - PROJEKTUOJAMAS PASTATAS
 - PROJEKTUOJAMI VARTAI
 - PROJEKTUOJAMA TVORA
 - TRANSPORTO JUDĖJIMAS TERITORIJOJE
 - ĮĖJIMAI Į PASTATĄ
 - PROJEKTUOJAMI MEDŽIAI
 - PROJEKTUOJAMA BETONINIŲ TRINKELIŲ DANGA
 - PROJEKTUOJAMA VĖJA
 - PROJEKTUOJAMA VAIKŲ ŽAIDIMŲ AIKŠTELĖ
 - AUTOMOBILIŲ STOVĖJIMO VIETOS

- EKSPLIKACIJA:**
- 01 PROJEKTUOJAMAS PASTATAS;
 - 02 PROJEKTUOJAMA BUITINIŲ KONTEINERIŲ VIETA
 - 03 PROJEKTUOJAMA AUTOMOBILIŲ STOVĖJIMO AIKŠTELĖ
 - 04 PROJEKTUOJAMA VAIKŲ ŽAIDIMŲ AIKŠTELĖ

TECHNINIAI-EKONOMINIAI RODIKLIAI

Eil. Nr.	PAVADINIMAS	MATAVIMO VNT.	KIEKIS
1	Sklypo plotas	m ²	1187.0
2	Užstatymo plotas	m ²	322.46
3	Statinio tūris	m ³	2240.0
4	Statinio aukštis	m	9.10
5	Bendrasis plotas	m ²	371.05
6	Užstatymo intensyvumas	%	26.53
7	Užstatymo tankumas	%	27.17
8	Automobilių stovėjimo vietos	vnt.	8
9	Apželdinta sklypo dalis	m ² /%	628.88/ >52.98

STATINIO APRAŠYMAS

Aukštis	Dviejų aukštų
Talpa	Vienas penkių kambarių butas
Konstrukcijos	Pamatai: poliniai
	Sienos: blokelių mūro
	Stogas: sutapdintas
Fasado apdaila	Tinkas
Tvora	Ažūrinė, be cokolio, konstrukcijos neturi peržengti sklypo ribos

Kval. patv. dok. Nr. **GLOBALUS PROJEKTAVIMAS** Žirgų g. 19, Antezėriai, Vilnius r. Tel.: +370 671 95367 El. paštas: globalus.projektavimas@gmail.com

Statinio pavadinimas: **Vienbučio gyvenamojo namo, Prancūzų g. 8, Vilniuje, statybos projektas**

Atestato Nr.	Pareigos	Vardas, pavardė	Parašas	Data
A1213	PV	Joana Janulevičienė		2018
A1213	PDV	Joana Janulevičienė		2018
	Arch.	Aleksandra Ivanova		2018

Brėžinio pavadinimas:	Laida
Sklypo planas M1:500	0

Kalba: LT
Statytojo (užsakovo) pavadinimas: O.K.

Dokumento žymuo:	Lapas	Lapų
GP18-180-PP-BR-01	1	1

Esamų požeminių tinklų sutikslinimai

Eil.Nr.	Istaigos pavadinimas	Data	Phvardė	Parašas	Pastabos
1	AB "TELIA Lietuva"	18.02.04	V. Kociuska	[Signature]	
2	AB "VŠT"	18.02.06	M. Valaitis	[Signature]	
3	UAB "VGAET"	18.02.06	S. Jankauskas	[Signature]	
4	AB „Energijos skirstymo operatorius“	2018.02.05	L. Laukšys	[Signature]	
5	UAB "VVT"	18.02.06	R. Rocius	[Signature]	
6	AB "Litgrid"	18.02.05	[Signature]	[Signature]	
7	UAB "Skaidula"	18.02.05	P. Jankauskas	[Signature]	

Vilniaus miesto savivaldybės administracijos, miesto plėtros departamento, žemės duomenų skyriaus. **Rimutė Benalė**, 2018.02.15. **SI „Vilniaus planas“**, 2018-02.

Koordinacijų sistema: LKS-94. Aukščių sistema: LAS07

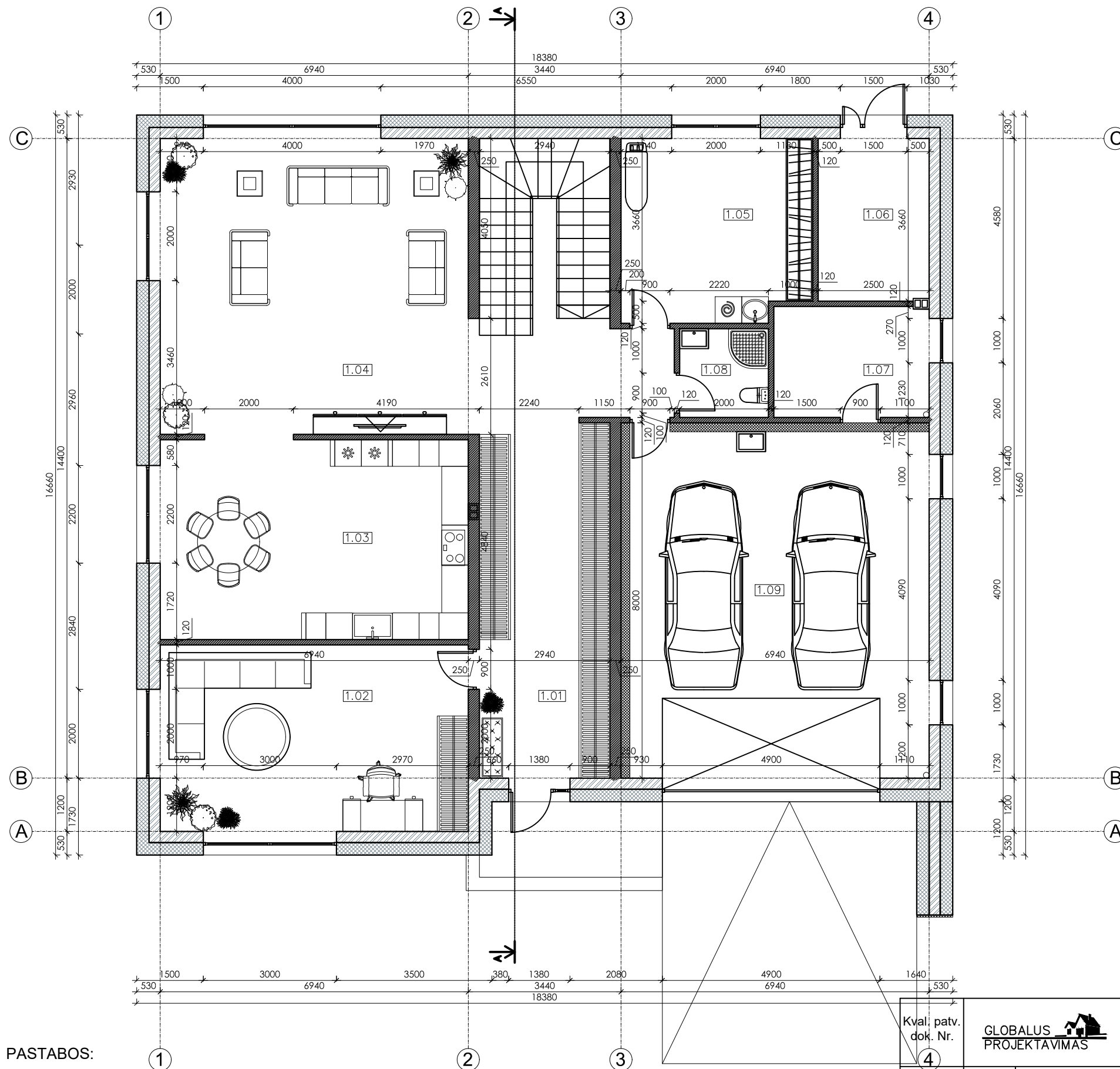

EKSPLIKACIJA			
Aukštas	Nr.	PATALPOS PAVADINIMAS	Plotas, m ²
1	1.01	Koridorius	34.13
	1.02	Kabinetas	29.15
	1.03	Virtuvė	31.23
	1.04	Svetainė	46.87
	1.05	Skalbykla	17.72
	1.06	Sandėliukas	9.15
	1.07	Katilinė	7.50
	1.08	WC / vonia	4.00
	1.09	Garažas	52.57
IŠ VISO			232.32

PASTABOS:

1. Numatoma išorinė lietaus nuvedimo sistema iš poliesterių dengtos cinkuotos skardos lietvių ir lietvamzdžių.
2. Atitvarų projektavimui ir statybai turi būti naudojamos tik turinčios Europos techninį liudijimą (ETL) ir CE ženklą išorės tinkuojamos sudėtinės termoizoliacinės sistemos.
3. Detalizaciją, darbo eiliškumą tikslinti darbų vykdymo stadijoje.
4. Matmenis tikslinti vietoje, prieš užsakant gaminius ir atliekant montavimo darbus.
5. Matmenys nurodyti milimetrais.

Kval. patv. dok. Nr. 4		Žirgų g. 19, Antezėriai, Vilniaus r. Tel.: +370 671 95367 El. paštas: globalus.projektavimas@gmail.com		Statinio pavadinimas: Vienbučio gyvenamojo namo, Prancūzų g. 8, Vilniuje, statybos projektas	
Atestato Nr.	Pareigos	Vardas, pavardė	Parašas	Data	Brėžinio pavadinimas:
A1213	PV	Joana Janulevičienė		2018	Pirmo aukšto planas M1:100
A1213	PDV	Joana Janulevičienė		2018	
	Arch.	Aleksandra Ivanova		2018	
Kalba: LT	Statytojo (užsakovo) pavadinimas: O.K.			Dokumento žymuo: GP18-180-PP-BR-02	
				Lapas	Lapų
				1	1

EKSPLIKACIJA			
Aukštas	Nr.	PATALPOS PAVADINIMAS	Plotas, m ²
1	2.01	Koridorius	17.07
	2.02	WC / vonia	9.32
	2.03	WC / vonia	11.26
	2.04	Drabužinė	5.15
	2.05	Miegamasis kambarys	34.24
	2.06	Miegamasis kambarys	26.00
	2.07	Miegamasis kambarys	25.87
	2.08	WC / vonia	9.82
IŠ VISO			138.73

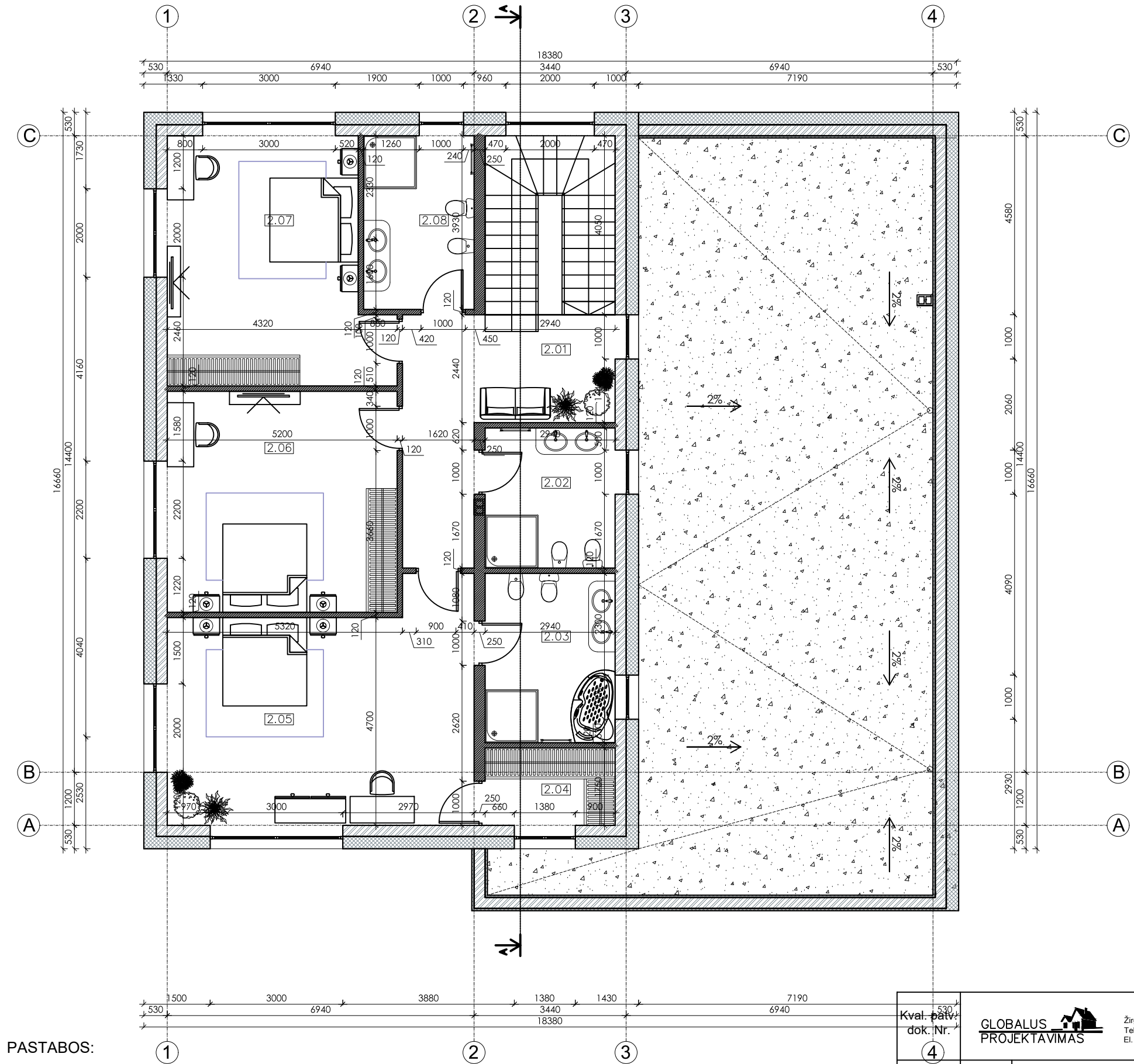

PASTABOS:

1. Numatoma išorinė lietaus nuvedimo sistema iš poliesterių dengtos cinkuotos skardos lietlovių ir lietvamzdžių.
2. Atitvarų projektavimui ir statybai turi būti naudojamos tik turinčios Europos techninį liudijimą (ETL) ir CE ženklą ženklinčios išorės tinkuojamos sudėtinės termoizoliacinės sistemos.
3. Detalizaciją, darbo eiliškumą tikslinti darbų vykdymo stadijoje.
4. Matmenis tikslinti vietoje, prieš užsakant gaminius ir atliekant montavimo darbus.
5. Matmenys nurodyti milimetrais.

Kval. patv. dok. Nr. 4	Žirgų g. 19, Antezeriai, Vilniaus r. Tel.: +370 671 95367 El. paštas: globalus.projektavimas@gmail.com				Statinio pavadinimas: Vienbučio gyvenamojo namo, Prancūzų g. 8, Vilniuje, statybos projektas	
	Atestato Nr.	Pareigos	Vardas, pavardė	Parašas	Data	Brėžinio pavadinimas:
A1213	PV	Joana Janulevičienė			2018	Antro aukšto planas M1:100
A1213	PDV	Joana Janulevičienė			2018	
		Arch. Aleksandra Ivanova			2018	Laida
Kalba: LT	Statytojo (užsakovo) pavadinimas: O. K.				Dokumento žymuo: GP18-180-PP-BR-03 Lapas 1 / Lapų 1	

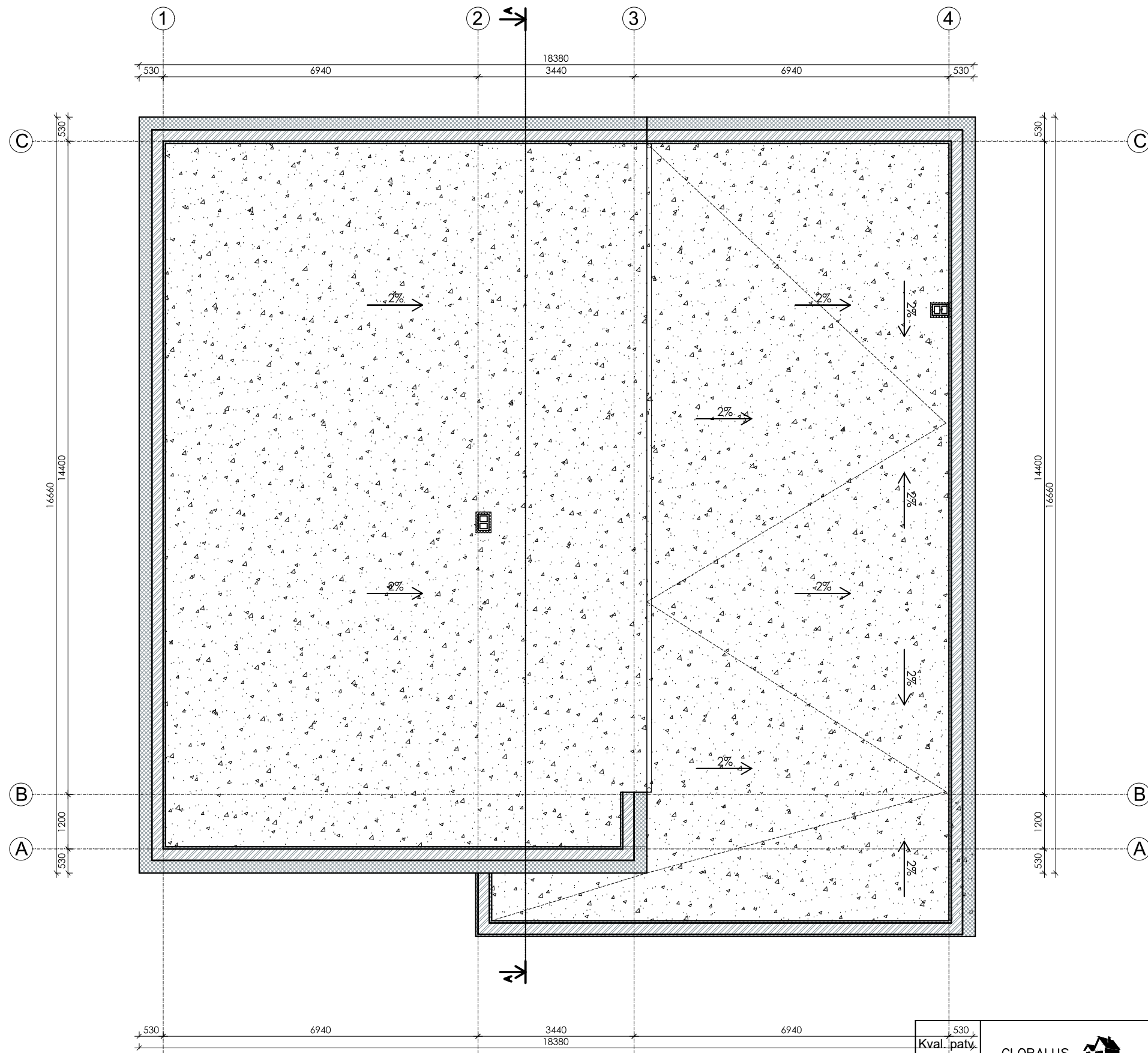

PASTABOS:

1. Numatoma išorinė lietaus nuvedimo sistema iš poliesterių dengtos cinkuotos skardos lietlovių ir lietvamzdžių.
2. Atitvarų projektavimui ir statybai turi būti naudojamos tik turinčios Europos techninį liudijimą (ETL) ir CE ženklą ženklinčios išorės tinkuojamos sudėtinės termoizoliacinės sistemos.
3. Detalizaciją, darbo eiliškumą tikslinti darbų vykdymo stadijoje.
4. Matmenis tikslinti vietoje, prieš užsakant gaminius ir atliekant montavimo darbus.
5. Matmenys nurodyti milimetrais.

Kval. paty. dok. Nr. 4		 Žirgų g. 19, Antezeriai, Vilniaus r. Tel.: +370 671 95367 El. paštas: globalus.projektavimas@gmail.com			Statinio pavadinimas: Vienbučio gyvenamojo namo, Prancūzų g. 8, Vilniuje, statybos projektas	
Atestato Nr.	Pareigos	Vardas, pavardė	Parašas	Data	Brėžinio pavadinimas:	
A1213	PV	Joana Janulevičienė		2018	Stogo planas M1:100	
A1213	PDV	Joana Janulevičienė		2018		
		Arch. Aleksandra Ivanova		2018	Laida	
Kalba: LT	Statytojo (užsakovo) pavadinimas: O. K.				Dokumento žymuo: GP18-180-PP-BR-04	
					Lapas	Lapų
					1	1

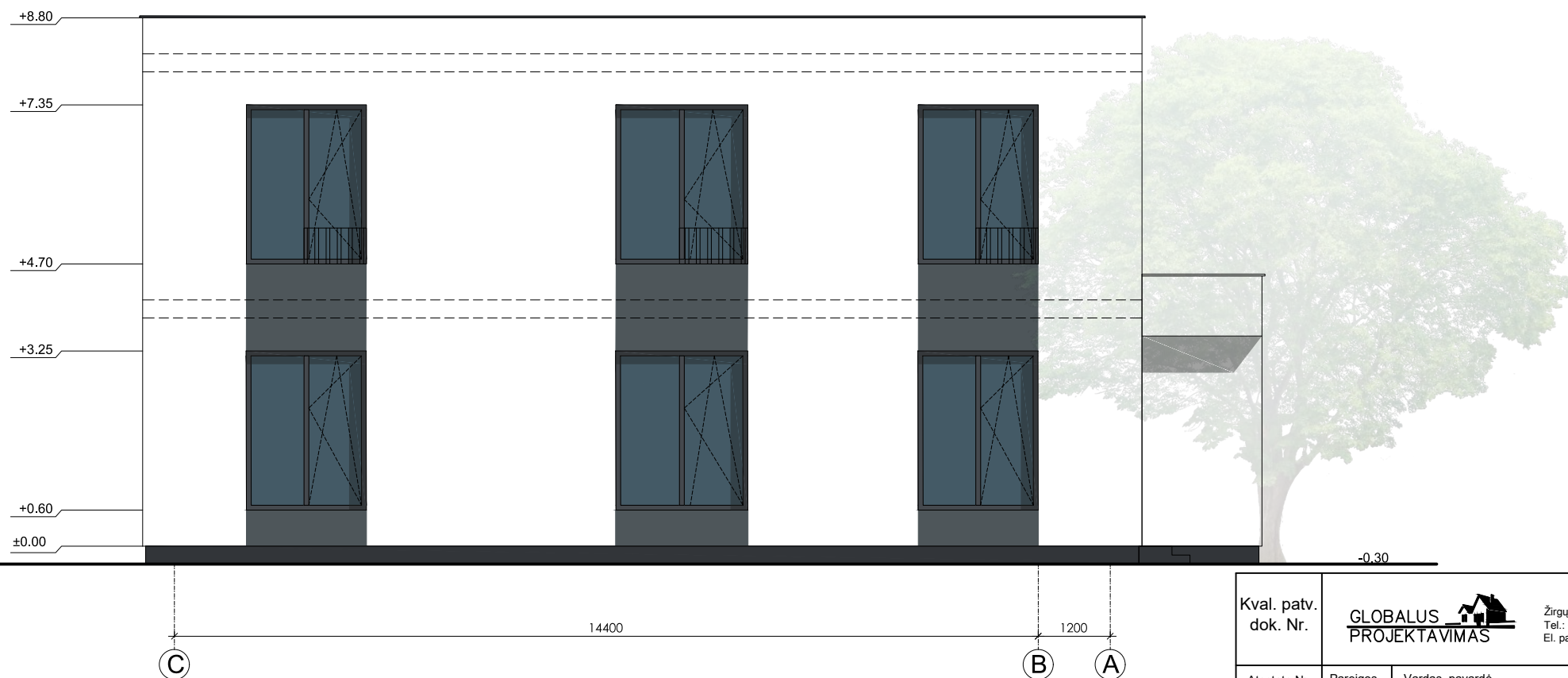

SUTARTINIAI ŽENKLAI

	DEKORATYVINIS FASADINIS TINKAS - BALTA SPALVA
	DEKORATYVINIS COKOLINIS TINKAS - PILKA SPALVA
	DEKORATYVINIS COKOLINIS TINKAS - TAMSAI PILKA SPALVA

Kval. patv. dok. Nr.	 Žirgų g. 19, Antezeriai, Vilniaus r. Tel.: +370 671 95367 El. paštas: globalus.projektavimas@gmail.com				Statinio pavadinimas: Vienbučio gyvenamojo namo, Prancūzų g. 8, Vilniuje, statybos projektas			
	Atestato Nr.	Pareigos	Vardas, pavardė	Parašas	Data	Brėžinio pavadinimas: Fasadai M1:100 Spalvinis sprendimas	Laida 0	
		Arch.	Aleksandra Ivanova		2018			
Kalba: LT	Statytojo (užsakovo) pavadinimas: O. K.				Dokumento žymuo: GP18-180-PP-BR-05		Lapas 1	Lapų 1

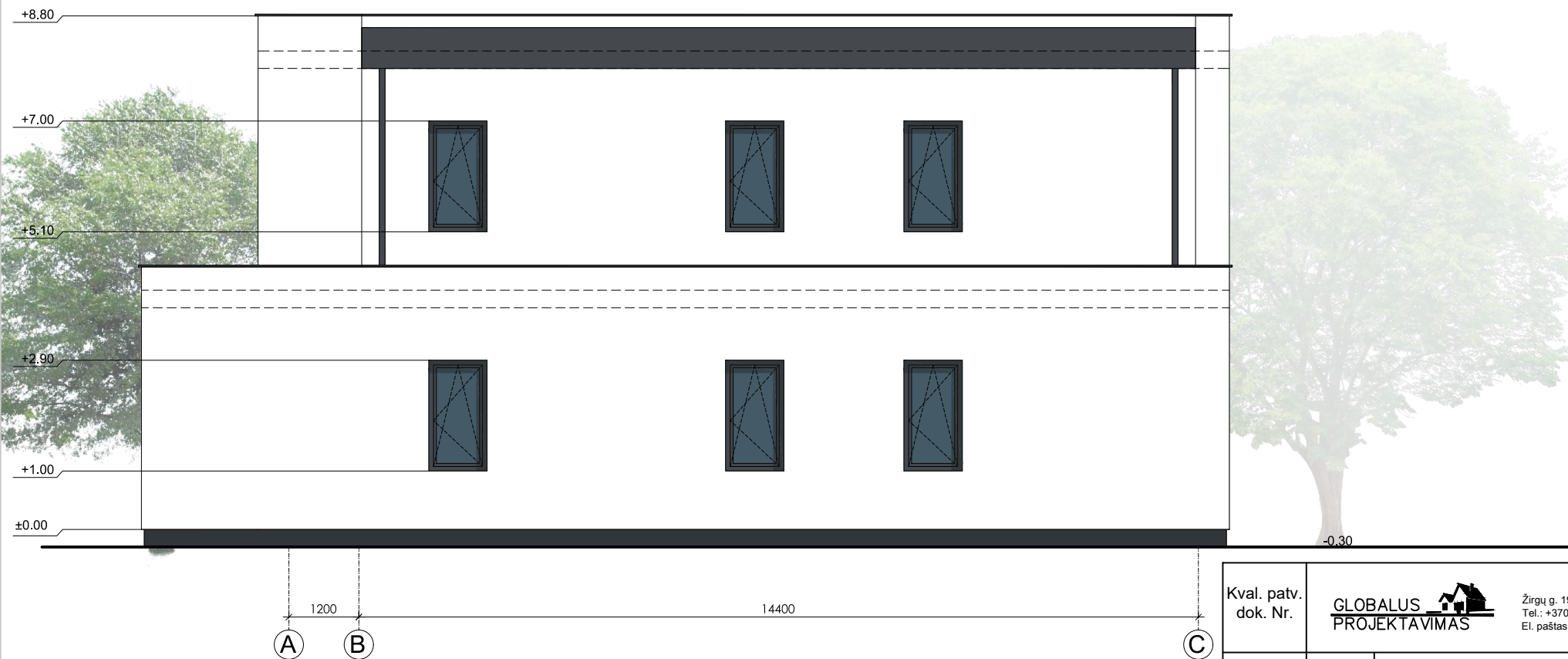
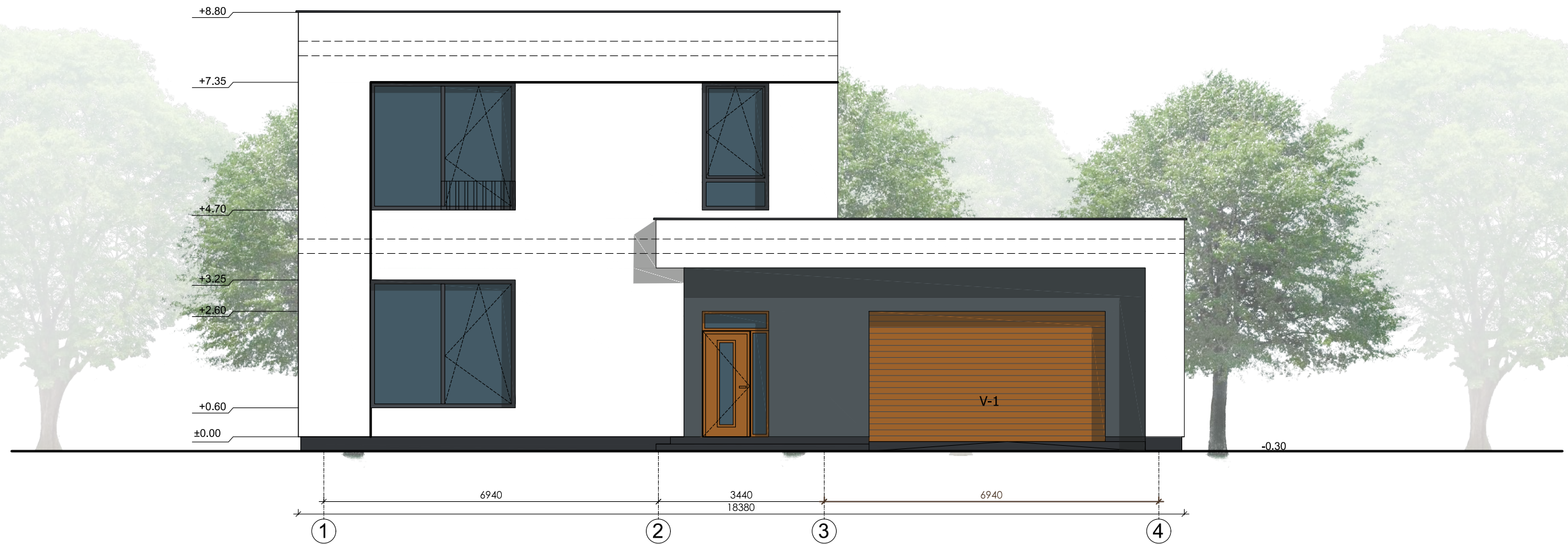

SUTARTINIAI ŽENKLAI

	DEKORATYVINIS FASADINIS TINKAS - BALTA SPALVA
	DEKORATYVINIS COKOLINIS TINKAS - PILKA SPALVA
	DEKORATYVINIS COKOLINIS TINKAS - TAMSAI PILKA SPALVA

Kval. patv. dok. Nr.	 Žirgų g. 19, Antezėriai, Vilniaus r. Tel.: +370 671 95367 El. paštas: globalus.projektavimas@gmail.com				Statinio pavadinimas: Vienbučio gyvenamojo namo, Prancūzų g. 8, Vilniuje, statybos projektas			
Atestato Nr.	Pareigos	Vardas, pavardė	Parašas	Data	Brėžinio pavadinimas:		Laida	
A1213	PV	Joana Janulevičienė		2018	Fasadai M1:100 Spalvinis sprendimas		0	
A1213	PDV	Joana Janulevičienė		2018				
	Arch.	Aleksandra Ivanova		2018				
Kalba: LT	Statytojo (užsakovo) pavadinimas: O. K.				Dokumento žymuo: GP18-180-PP-BR-06		Lapas 1	Lapų 1

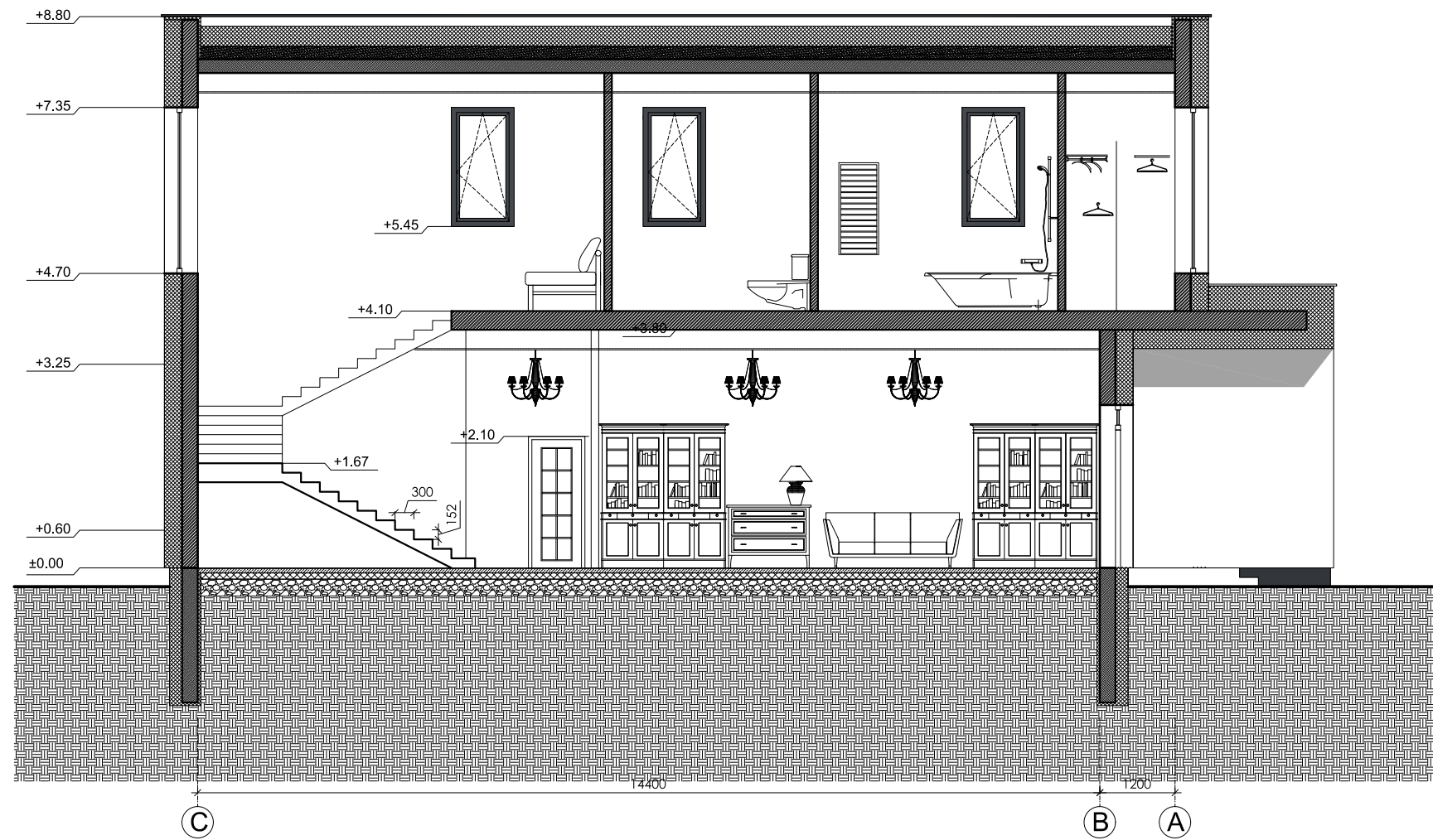

Kval. patv. dok. Nr.	 Žirgų g. 19, Antezeriai, Vilniaus r. Tel.: +370 671 95367 El. paštas: globalus.projektavimas@gmail.com				Statinio pavadinimas:	
	Vienbučio gyvenamojo namo, Prancūzų g. 8, Vilniuje, statybos projektas					
Atestato Nr.	Pareigos	Vardas, pavardė	Parašas	Data	Brėžinio pavadinimas:	
A1213	PV	Joana Janulevičienė		2018	Pjūvis M1:100	
A1213	PDV	Joana Janulevičienė		2018		
	Arch.	Aleksandra Ivanova		2018		
Kalba: LT	Statytojo (užsakovo) pavadinimas:				Dokumento žymuo:	
	O. K.				GP18-180-PP-BR-07	
					Lapas	Lapų
					1	1



1. VAIZDAS IŠ PRANCŪZŲ GATVĖS



1. VAIZDAS IŠ PRANCŪZŲ GATVĖS



2. VAIZDAS IŠ PRANCŪZŲ GATVĖS



3. VAIZDAS IŠ PRANCŪZŲ GATVĖS



Kval. patv. dok. Nr.	 Žirgų g. 19, Antezėriai, Vilniaus r. Tel.: +370 671 95367 El. paštas: globalus.projektavimas@gmail.com				Statinio pavadinimas:	
Atestato Nr.	Pareigos	Vardas, pavardė	Parašas	Data	Vienbučio gyvenamojo namo, Prancūzų g. 8, Vilniuje, statybos projektas	
A1213	PV	Joana Janulevičienė		2018	Brėžinio pavadinimas:	
A1213	PDV	Joana Janulevičienė		2018	Situacijos su aplinka schema	
	Arch.	Aleksandra Ivanova		2018	Laida	
Kalba: LT	Statytojo (užsakovo) pavadinimas:				Dokumento žymuo:	
	O. K.				GP18-180-PP-BR-08	
					Lapas	Lapų
					1	1



Kval. patv. dok. Nr.	 Žirgų g. 19, Antezeriai, Vilniaus r. Tel.: +370 671 95367 El. paštas: globalus.projektavimas@gmail.com				Statinio pavadinimas:	
					Vienbučio gyvenamojo namo, Prancūzų g. 8, Vilniuje, statybos projektas	
Atestato Nr.	Pareigos	Vardas, pavardė	Parašas	Data	Brėžinio pavadinimas:	
A1213	PV	Joana Janulevičienė		2018	Vizualizacijos	
A1213	PDV	Joana Janulevičienė		2018		
	Arch.	Aleksandra Ivanova		2018		
Kalba: LT	Statytojo (užsakovo) pavadinimas: O. K.				Dokumento žymuo:	
					GP18-180-PP-BR-09	
					Lapas	Lapų
					1	1