



---

## MB "BRAIŽAS"

I.K. 303387854  
Direktorius Ignas Jonauskis  
Tel. +37061230468  
El. p. ignasjonauskis@gmail.com  
A/s LT62 7300 0101 4061 9840  
AB "SWEDBANK" bankas

---

---

### PROJEKTO UŽSAKOVAS (STATYTOJAS)

Rytis Kaunietis

### PROJEKTO PAVADINIMAS

Gyvenamojo namo (Un.Nr.: 4400-1758-9887) Pastrėvio g. 2 Bijautonių kaime, rekonstravimo projektas

### STATYBOS VIETA

Kaišiadorių r. Sav., Rumšiškių sen.,  
Bijautonių k., Pastrėvio g. 2

### OBJEKTAS (STATINIO FUNKCINĖ GRUPĖ)

Gyvenamosios paskirties (vieno buto)  
pastatai (namai)

### STATYBOS RŪŠIS

Rekonstravimas

### STATINIO KATEGORIJA

Neypatingas statinys

### DALIS

Projektinių pasiūlymų

### ETAPAS

Projektiniai pasiūlymai (PP)

### ŽYMUO

18/02/00-TDP-PP

---

Direktorius

  
parašas

Ignas Jonauskis

Užsakovas  
PROJEKTĄ TVIRTINU

  
parašas

Rytis Kaunietis

Projekto vadovas

  
parašas

Antanas Jonauskis  
(at. Nr.: A 1532)

---

# PROJEKTINIŲ PASIŪLYMŲ PROJEKTO DOKUMENTŲ SUDĖTIES ŽINIARAŠTIS

PAVADINIMAS	ŽYMUO	LAPŲ SK.
ARCHITEKTŪROS DALIES PROJEKTO DOKUMENTŲ SUDĖTIES ŽINIARAŠTIS	18/02/00-PP-PDSŽ	1
BENDRIEJI STATINIO RODIKLIAI	18/02/00-PP-BSR	1
ARCHITEKTŪROS DALIES AIŠKINAMASIS RAŠTAS	18/02/00-PP-AR	2
DOKUMENTAI	-	-
BRĖŽNIAI:	18/02/00-PP-B	:
SKLYPO PLANAS		1/8
PAMATŲ PLANAS		2/8
1 A. PLANAS		3/8
2 A. PLANAS		4/8
PJŪVIAI		5/8
FASADAI		6/8
FASADAI		7/8
VIZUALIZACIJOS		8/8

ATESTATO NR.		MB „BRAIŽAS“ į.k.: 303387854	OBJEKTO PAVADINIMAS GYVENAMOJO NAMO (UN.NR.: 4400-1758-9887) PASTRĖVIO G. 2 BIJAUTONIŲ KAIME, REKONSTRAVIMO PROJEKTAS		
A 1532 000362	PV Arch.	A.JONAUSKIS I. JONAUSKIS	2018 2018	DOKUMENTO PAVADINIMAS ARCHITEKTŪROS DALIES PROJEKTO DOKUMENTŲ SUDĖTIES ŽINIARAŠTIS	LAIDA 0
ETAPAS	STATYTOJAS			ŽYMUO	LAPAS
<b>LT</b>	RYTIS KAUNIETIS			18/02/00-PP-AR	<b>1</b>
					<b>1</b>

## BENDRIEJI STATINIO RODIKLIAI

<b>SKLYPAS (Un. nr.: 4400-2375-5348)</b>				
nr.	dalis	mato vnt.	iki rekonstravimo	po rekonstravimo
1.1.	Sklypo plotas	m <sup>2</sup>	1528	<b>1528</b>
1.2.	Žemės naudojimo paskirtis ir būdas	-	Kita. Vienbučių ir dvibučių gyvenamųjų pastatų teritorijos	<b>Kita. Vienbučių ir dvibučių gyvenamųjų pastatų teritorijos</b>
1.3.	Tankumas	%	0.79	<b>0.94</b>
1.4.	Intensyvumas	%	0.78	<b>1.29</b>
1.5.	Statiniai	m <sup>2</sup>	271.81	<b>318.81</b>
1.6.	Takeliai ir stovėjimo aikštelės	m <sup>2</sup>	-	<b>132.22</b>
1.7.	Želdynai	%	-	<b>98.673</b>
<b>PASTATAS –(Un. nr.: 4400-1758-9887, pažymėjimas plane - 1A1p)</b>				
1.8.	pastatas - gyvenamasis namas (paskirtis)	vnt.	gyvenamoji (dvių butų pastatai)	<b>gyvenamoji (dvių butų pastatai)</b>
1.9.	bendras plotas	m <sup>2</sup>	121.89	<b>253.32</b>
1.10.	naudingas plotas	m <sup>2</sup>	100.18	<b>244.47</b>
1.11.	gyvenamasis plotas	m <sup>2</sup>	84.87	<b>194.08</b>
1.12.	užstatymo plotas	m <sup>2</sup>	145.00	<b>197.81</b>
1.13.	pastato tūris	m <sup>3</sup>	424	<b>916.14</b>
1.14.	aukštų skaičius	vnt.	1	<b>2</b>
1.15.	pastato aukštis	m	---	<b>7,83</b>
1.16.	pastato atsparumas ugniai	(I, II ar III)	III	<b>III</b>
1.17.	pastato (patalpų) akustinio komforto sąlygų klasė	---	---	<b>C</b>
1.18.	energinio naudingumo klasė	---	---	<b>C</b>
1.19.	atitvarų šilumos perdavimo koeficientas:	---	---	---
1.20.	<i>sienų*</i>	W/(m <sup>2</sup> •K)	---	<b>0,20</b>
1.21.	<i>cokolio ir pamatų*</i>	W/(m <sup>2</sup> •K)	---	<b>0,25</b>
1.22.	<i>stogo*</i>	W/(m <sup>2</sup> •K)	---	<b>0,16</b>
1.23.	<i>langų</i>	W/(m <sup>2</sup> •K)	---	<b>1,30</b>
1.24.	<i>durų</i>	W/(m <sup>2</sup> •K)	---	<b>1,30</b>

Pastaba:

\*Skaičiuoti pagal [www.rcalc.lt](http://www.rcalc.lt) skaičiuoklę.

ATESTATO NR.		MB „BRAIŽAS“ į.k.: 303387854	OBJEKTO PAVADINIMAS GYVENAMOJO NAMO (UN.NR.: 4400-1758-9887) PASTRĖVIO G. 2 BIJAUTONIŲ KAIME, REKONSTRAVIMO PROJEKTAS		
A 1532	PV	A.JONAUSKIS	2018	<b>BENDRIEJI STATINIO RODIKLIAI</b>	LAIDA
000362	Arch.	I. JONAUSKIS	2018		0
ETAPAS	STATYTOJAS			ŽYMUO	LAPAS
<b>LT</b>	RYTIS KAUNIETIS			18/02/00-PP-BSR	<b>1</b>
					<b>1</b>

# PROJEKTINIŲ PASIŪLYMŲ AIŠKINAMASIS RAŠTAS

## 1. PROJEKTO RENGIMO PAGRINDAS

Statinio projektas rengiamas vadovaujantis:

- Statybos įstatymu ir kitais įstatymais, reglamentuojančiais statinio saugos ir paskirties reikalavimus, kitais teisės aktais, teritorijų planavimo ir normatyviniais statybos techniniais dokumentais bei normatyviniais statinio saugos ir paskirties dokumentais;
- Privalomaisiais statinio projekto rengimo dokumentais, projektavimo darbų rangos sutartimi. Projekto rengimo pagrindas – statytojo pageidavimai. Projektini pasiūlymas parengtas vadovaujantis teisės aktais ir galiojančiomis normomis, reglamentais ir kitais privalomaisiais projekto rengimo dokumentais.

## 2. PROJEKTUOJAMO STATINIO PAŽINTINIAI DUOMENYS

- Statytojas (užsakovas) – Rytis Kaunietis – pateiktas bendraturčio sutikimas.
- Projektuotojas – MB „Braižas“ įmonės kodas 303381754. Projekto vadovas – Architektas Antanas Jonauskis atestato nr. A 1532.
- Statybos finansavimo šaltiniai – Projektavimo ir statybos darbai finansuojami užsakovo lėšomis.
- Statinio statybos vieta – Kaišiadorių r. sav., Rumšiškių sen., Bijautonių k., Pastrėvo g. 2.
- Statini rūšis – Rekonstravimas.
- Statinio paskirtis – (pagal STR 1.01.03:2017 „Statinių klasifikavimas“)
  - Statinio rūšis – pastatai;
  - Pastato grupė – gyvenamieji pastatai (namai);
  - Gyvenamojo pastato pogrūpis – gyvenamosios paskirties (vieno buto) pastatas.
- Inžineriniai tinklai: vandens išgavimui projektuojamas artezinis gręžinys, buitinių nuotekų išleidimui projektuojamas individualus nuotekų valymo įrenginys.
- Statinio kategorija – Neypatingas statinys (gyvenamasis namas). Inžineriniai tinklai – nesudėtingi statiniai.
- Klimato sąlygos – Rengiant techninį projektą vadovautasi RSN 156-94 „Statybine klimatologija“. Jonavai nurodytos tokios klimatinės sąlygos:
  - Oro temperatūra:
    - Vidutinė metinė temperatūra 6,3 °C;
    - Absoliutus metinis oro temperatūros maksimumas 34,9 °C;
    - Absoliutus metinis oro temperatūros minimumas -36,3 °C;
    - Šalčiausio penkiadienio, esant integraliniam pasikartojimui, oro temperatūra -22 °C.
  - Oro drėgnumas:
    - Santykinis oro drėgnumas 81%.
  - Vėjas:
    - Vidutinis metinis vėjo greitis 4,0 m/s.
  - Skaičiuojamasis vėjo greitis prie žemės paviršiaus (H-10m), įvertinant vėjo gūsius, galimas:
    - Vieną kartą per metus 10m/s;
    - Vieną kartą per 5 metus 15 m/s;
    - Vieną kartą per 25metus 19m/s;
    - Vieną kartą per 50 metų 22 m/s.
  - Krituliai:
    - Vidutinis metinis kritulių kiekis 630 mm;
    - Maksimalus paros kritulių kiekis 73,4 mm.
  - Sniego danga:
    - Maksimalus sniego svoris per žiemą galimas:
      - Vieną kartą per 5 metus 70 kg/m<sup>2</sup>;
      - Vieną kartą per 20 metus 99 kg/m<sup>2</sup>;
      - Vieną kartą per 50 metus 114 kg/m<sup>2</sup>;

ATESTATO NR.				MB „BRAIŽAS“ į.k.: 303387854	OBJEKTO PAVADINIMAS GYVENAMOJO NAMO (UN.NR.: 4400-1758-9887) PASTRĖVIO G. 2 BIJAUTONIŲ KAIME, REKONSTRAVIMO PROJEKTAS	
A 1532	PV	A.JONAUSKIS		2018	DOKUMENTO PAVADINIMAS	LAIDA
000362	Arch.	I.JONAUSKIS		2018	<b>PROJEKTINIŲ PASIŪLYMŲ AIŠKINAMASIS RAŠTAS</b>	0
ETAPAS	STATYTOJAS			ŽYMUO	LAPAS	LAPŲ
<b>TDP</b>	RYTIS KAUNIETIS			18/02/00-PP-AR	<b>1</b>	<b>2</b>

### 3. TRUMPAS STATYBOS SKLYPO APIBŪDINIMAS

Pagal Nekilnojamo turto registro centrinio duomenų banko išrašą:

- Žemės sklypas : un.Nr. 4400-2375-5348;  
Žemės sklypo kadastro numeris ir kadastro vietovės pavadinimas : 4908/0006:409 Dovainonių k.v.;  
Daikto pagrindinė naudojimo paskirtis: Žemės ūkio;  
Žemės sklypo naudojimo būdas: Kiti žemės ūkio paskirties žemė sklypai;  
Žemės sklypo plotas: 3.4002 ha;  
Užstatyta teritorija: 0,2154 ha;  
Žemės ūkio naudmenų našumo balas: 52.0;  
Matavimų tipas: Žemės sklypas suformuotas atliekant kadastrinius matavimus.  
Juridiniai faktai: Bendraturčiai:  
Rytis Kaunietis (gim. 1978-01-29) ir Danutė Kazlauskienė (gim. 1961-10-07). Detalesnė informacija dokumentuose.  
Sklype esantys statiniai : sklypas užstatytas ūkiniais pastatais ir gyvenamuoju pastatu.
- Inžineriniai tinklai ir įrenginiai – sklype yra servitutinių inžinerinių tūnų.
- Sklype esantys servitutai: kelio servitutas, paviršinio vandens telkinių apsaugos zonos ir pakrantės apsaugos juostos, nekilnojamųjų kultūros vertybių teritorija ir apsaugos zonos, miško naudojimo apribojimai, elektros linijų apsaugos zonos, kelių apsaugos zonos.

Pagal Topografinius matavimus:

- Sklype esantys inžineriniai tinklai ir įrenginiai – užfiksuoti ir pateikti tokie patys kaip registru centre įvardinti servitutai.
- Želdiniai – sklype yra saugotinių želdinių – į sklypą patenka miško apsaugos zona.
- Hidrogeologinės sąlygos – sklype yra grunte vandens susikaupimo vietų – tvenkinys.
- Sklype nėra jokių aplinkai kenksmingų ir draudžiamų medžiagų.
- Aplinkinis užstatymas – yra greta esančių tame pačiame sklype ūkinės paskirties statinių (pateikiama registrų centro – Kadastro žemėlapiu ištrauka)

### 4. PROJEKTUOJAMO STATINIO APRAŠYMAS

- Sklypo tyrinėjimai – Topo nuotrauka, atlikta 2018 metais Andriaus Petruliavičiaus, Kvalifikacijos pažymėjimo nr. 1GKV-416.
- Projektuojamas dviejų aukštų gyvenamasis vienbutis namas.
- Pastato konstrukcija:  
Laikančios sienos – medinės karkasinės sienos, esamos rastinės, plytų mūro sienos;  
Pamatai – nauji bei esami juostiniai monolitiniai;  
Perdanga – nauja medinė;  
Pertvaros – lengvų konstrukcijų;  
Langai – plastikiniai;  
Durys – plastikinės, metalinės;  
Vidaus patalpų atitvarų paviršiai – gipso kartonas/ glaistyti ir dažyti paviršiai arba dailylenčių apdaila.  
Gridnų dangą – klijuojamos plytelės, parketas, PVC dangos ir pan.  
Stogai – Šlaitiniai. Vandens nuvedimas - išorinis.
- Pastate buvo įvykęs gaisras, kurio metu apdegė du kambariai, katilinė, stogo konstrukcijos (pridedama pažyma dėl kilusio gaisro), dėl šios priežasties pastatą nuspręsta rekonstruoti.
- Projektavimo sprendiniai pagal užsakovo pageidavimus:  
Rekonstruoti esamą pastatą įrengiant antrą aukštą, pakeisti esamos pastato dalies išplanavimą. Keisti pastato užstatymą demontuojant esamas pastato dalis ir įrengiant naują prisatomą dalį.

### 5. PROJEKTO SPRENDINIAI KULTŪROS PAVELDO TERITORIJOJE

- Rekonstruojamas pastatas patenka į paveldo vietovės Maisiejūnų piliakalnio su gyvenvietė Vizualinės apsaugos pozonį (unikalus kodas 24497). Pats pastatas nėra saugotinas. Projekte sprendžiamas rekonstruojamo pastato tūris, fasado išraiška, langų padėtis, jų skaidymas, vidinių laikančių ir nelaiKANčių sienų išdėstymas ir įrengiama nauja perdanga ir anga joje, pastato aukštingumas nesiekia 8,5 metrų, dviejų aukštų, spalvos parenkamos derančios su gamtine aplinka. Todėl projekto sprendiniais planuojami tik tokie darbai, kurie nepažeidžia aplinkos autentiškumo, projektu išsaugomi visi saugotini elementai, rekonstrukcija nepažeidžia saugomos istorinės sandaros. Visi numatyti darbai sudaro sąlygas ir galimybes išsaugoti ir praktiškai naudoti kultūros vertybę. Rekonstravimu daromas teigiamas poveikis saugotinai aplinkai.

ŽYMUO	LAPAS	LAPŲ
18/02/00-PP-AR	2	2

Tvirtinu:

**SUDERINTA**

Skyriaus patarėjas **Povilas Malijauskas**

2018 m. Kovo mėn. 21 d.

**PROJEKTINIŲ PASIŪLYMŲ RENGIMO UŽDUOTIS**

<b>STATYTOJAS</b>	Rytis Kaunietis Kaišiadorių r. Sav., Rumšiškių sen., Bijautonių k., Pastrėvio g. 2
<b>PROJEKTO RENGĖJAS</b>	MB „Braižas“ į.k. 303381754
<b>PROJEKTO VADOVAS</b>	Antanas Jonauskis (A 1532)
<b>STATYBOS ADRESAS</b>	Kaišiadorių r. Sav., Rumšiškių sen., Bijautonių k., Pastrėvio g. 2
<b>STATINIO PASKIRTIS</b>	6.1. gyvenamosios paskirties (vieno buto) pastatai (namai)
<b>STATINIO KATEGORIJA</b>	Neypatingas statinys
<b>STATYBOS RŪŠIS</b>	Rekonstravimas
<b>PROJEKTO PAVADINIMAS</b>	Vieno buto gyvenamojo namo (Un.Nr.: 4400-1758-9887) Pastrėvio g. 2 Bijautonių kaime, rekonstravimo projektas
<b>ŽEMĖS SKLYPO RODIKLIAI</b>	Unikalus nr.: 4400-2375-5348 Sklypo kadastro nr.: 4908/0006:409 Dovainonių k.v. Pagrindinė naudojimo paskirtis: Žemės ūkio Žemės sklypo naudojimo būdas: Kiti žemės ūkio paskirties žemės sklypai Žemės sklypo plotas: 3.4002 ha
<b>NUMATOMI STATINIO TECHNINIAI RODIKLIAI</b>	<b>Esami:</b> Bendras plotas – 121.89 m <sup>2</sup> Užstatymo plotas – 145.00 m <sup>2</sup> Aukštų skaičius – 1 aukštas Pastato aukštis – iki 8,5 m <b>Numatomi:</b> Bendras plotas ~ 250m <sup>2</sup> Užstatymo plotas ~ 200 m <sup>2</sup> Aukštų skaičius – 2 aukštai Pastato aukštis – iki 8,5 m
<b>PROJEKTINIŲ PASIŪLYMŲ PASKIRTIS</b>	Išreikšti statytojo sumanyto projektuoti statinio sprendinių idėja; Informuoti visuomenę apie visuomenei svarbaus statinio statybą konkrečiame sklype; Specialiesiems architektūros reikalavimams nustatyti; Remiantis projektiniais pasiūlymais rengiamas techninis darbo projektas (TDP).
<b>PROJEKTINIŲ PASIŪLYMŲ SUDETIS</b>	Aiškinamasis raštas; Sklypo planas; Aukštų planai; Fasadai; Charakteringi pjūviai; Vizualizacija.
<b>STATYTOJO PATEIKIAMY DUOMENYS</b>	Nekilnojamojo turto registro centrinio duomenų banko išrašas; Žemės sklypo ribų planas; Galiojanti topografinė nuotrauka; Kadastro byla; Bendraturčio sutikimas; Įgaliojimas (statytojo – projekto vadovui)
<b>KITI DUOMENYS</b>	Projektiniai pasiūlymai užsakovui pateikiami skaitmeninėje laikmenoje (1 egz.) ir vienas spausdintas egzempliorius.

STATYTOJAS

Rytis Kaunietis

(vardas, pavardė, parašas)



PROJEKTO VADOVAS

Antanas Jonauskis (A 1532)

(vardas, pavardė, parašas)

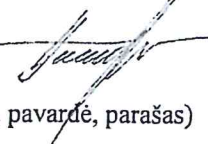

**VALSTYBĖS ĮMONĖ REGISTRŲ CENTRAS**

Vinco Kudirkos g. 18-3, 03105 Vilnius, tel. (5) 2688 262, faks. (5) 2688 311, el.p. info@registrucentras.lt

**LIETUVOS RESPUBLIKOS JURIDINIŲ ASMENŲ REGISTRO  
ELEKTRONINIS SERTIFIKUOTAS IŠRAŠAS**

2014-09-08 08:58:03

**PRIEIGOS RAKTAS: 07-1556002-134900**

Šiuo prieigos raktu gautas išrašas yra oficialus dokumentas. Tretieji asmenys, gavę iš juridinio asmens, filialo ar atstovybės galiojantį prieigos raktą, negali reikalauti pateikti spausdinto popieriuje registro išrašo, kadangi saugiu elektroniniu parašu pasirašytas dokumentas, turi tokią pat teisinę galią kaip ir rašytinis dokumentas.

**1. Juridinių asmenų registre įregistruota:**

Pavadinimas: **MB "Braižas"**  
 Kodas: **303387854**  
 Teisinė forma: **Mažoji bendrija**  
 Teisinis statusas: **Teisinis statusas neįregistruotas**  
 Buveinės adresas: **Kauno m. sav. Kauno m. Kapsų g. 111A**  
 NTR objekto kodas: **1993-5016-0017**  
 Įregistravimo data: **2014-09-08**  
 Versija: **1 (2014-09-08)**  
 Duomenų būklė: **Pilnai sutvarkyti duomenys**  
 Registro tvarkytojas: **Valstybės įmonės Registrų centro Kauno filialas**

**2. Filialai, atstovybės registruoti Lietuvoje: įrašų nėra**
**3. Kapitalas ir akcijos: įrašų nėra**
**4. Veiklos tikslai ir rūšys:**

Tikslai: **Architektūriniai darbai, interjero projektavimas, vizualizacijų kūrimas, maketų gamyba ir kita LR įstatymų leidžiama veikla**

**5. Organai:**

5.1. Registruota: **Mažosios bendrijos narių susirinkimas**  
**Nuo 2014-09-08**  
 5.2. Registruota: **Vadovas**  
**Nuo 2014-09-08**  
 5.2.1. Asmuo: **IGNAS JONAUSKIS, a.k. 39108231507, direktorius**  
**Paskyrimo (išrinkimo) data 2014-09-05**  
 Registruota: **Nuo 2014-09-08**  
**Kauno r. sav. Raudondvario k. Sodų g. 1A**

**6. Dalyviai: įrašų nėra**
**7. Taisyklė, pagal kurią asmenys veikia juridinio asmens vardu:**

7.1. Registruota: **Vienasmenis atstovavimas**  
**Nuo 2014-09-08**  
 Aprašymas: **Juridinio asmens vardu veikia vadovas**

**8. Licencijuojama veikla: įrašų nėra**

---

**9. Kiti duomenys:**

Finansinių metų pradžia: **01-01**  
Finansinių metų pabaiga: **12-31**

---

**10. Žymos:** įrašų nėra

---

**11. Bankrotas:** įrašų nėra

---

**12. Veiklos apribojimai:** įrašų nėra

---

**13. Steigimo dokumentai:**

13.1

**Nuostatai****Dokumento data: 2014-09-05****[registruotas: 2014-09-08**

---

**14. Kita informacija:** įrašų nėra

---

**15. Kontaktinė informacija:**Mobilusis telefonas: **861230468**Elektroninio pašto adresas: **ignasjonauskis@gmail.com**Internetinės svetainės adresas: **www.braizas.lt**

---

2014-09-08 08:58:03

---

Dokumentą paruošė:

Kauno filialo Juridinių asmenų registravimo  
skyriaus

ekspertė

SONATA MARČIULIONYTĖ



## Statinio projektuotojo civilinės atsakomybės privalomojo draudimo liudijimas

Serija LD Nr. 108153380  
TIA Nr. 425879391

<b>Draudikas:</b>	AB „Lietuvos draudimas“, J. Basanavičiaus g. 12, 03600 Vilniaus m. Įmonės kodas 110051834
<b>Draudėjas:</b>	MB „Braižas“ Kapsų g. 111A, 44139 Kauno m. Įmonės kodas 303387854
<b>Draudimo laikotarpis:</b>	2017-06-09 00:00 val. - 2018-06-08 24:00 val.
<b>Draudimo grupė:</b>	Bendrosios civilinės atsakomybės draudimas
<b>Draudimo rūšis:</b>	Bendrosios profesinės civilinės atsakomybės draudimas
<b>Draudimo objektas:</b>	Statinio projektuotojo civilinės atsakomybės privalomasis draudimas
<b>Draudimo sutarties dalys:</b>	1. Prašymas draudimo sutarčiai sudaryti. 2. Draudimo sąlygos, pateiktos priede prie šio draudimo liudijimo.
<b>Draudimo sutarties pagrindas:</b>	Statinio projektuotojo civilinės atsakomybės privalomojo draudimo taisyklės, patvirtintos Lietuvos banko valdybos 2012 m. spalio 23 d. nutarimu 03-225, publikuota: Valstybės žinios, 2012-11-06, Nr. 128-6459, su vėlesniais pakeitimais ir papildymais.
<b>Projektuojamo statinio pavadinimas ir adresas:</b>	
<b>Draudimo suma kiekvienam draudimui įvykiui</b>	289.620,00 €
<b>Bendra draudimo suma:</b>	289.620,00 €
<b>Bendra draudimo įmoka:</b>	360,00 €
<b>Besąlyginė išskaita (franšizė)</b>	2900 €
<b>Įmokos mokėjimo terminai:</b>	90 € iki 2017-06-09      90 € iki 2017-09-09      90 € iki 2017-12-09 90 € iki 2018-03-09
<b>Draudiminio įvykio atveju pranešti:</b>	AB „Lietuvos draudimas“ trumpuoju telefonu 1828.

### Draudikas

AB „Lietuvos draudimas“ Centro regionas  
verslo klientams  
Savanorių pr. 433A, 49286 Kauno m.  
Verslo draudimo ekspertas/ė Arūnas  
Jasiukevičius  
Tel. (8 ~ 697) 03 620, mob. tel. (8 ~ 6914)  
52 651,  
faks. (8 ~ 37) 39 5100,  
arunas.jasiukevicius@ld.lt



(A.V. ir parašas)

### Draudėjas / Sutartį sudarantis asmuo

Pasirašydamas draudimo sutartį ir (arba) sumokėdamas draudimo įmoką (arba jos dalį) patvirtinu, kad:

- pritariu draudimo sutarties sąlygoms ir sudarau šią draudimo sutartį;
- esu supažindintas su Draudimo taisyklėmis ir man yra įteikta jų kopija;
- patvirtinu, kad visi duomenys, pateikti šiame dokumente ir jo prieduose, yra teisingi;
- sutinku, kad draudikas ar jo įgaliotieji tretieji asmenys naudotų pateiktus įmonės duomenis ir (arba) kreiptųsi į valstybės registrus, bankus, teisės saugos institucijas, draudimo bendroves ir kitus trečiuosius asmenis, kurie turi reikiamos informacijos, ir šie suteiktų duomenis, reikalingus nagrinėjant prašymą sudaryti draudimo sutartį, vertinant per sutarties galiojimo laikotarpį atsitikusius įvykius ir nustatant išmokėjimų dydžius;
- sutinku, kad draudikas ar jo paskirti duomenų tvarkytojai pagal nurodytą įmonės kontaktinę informaciją (elektroninių ryšių priemonių abonentinus numerius, elektroninio pašto adresą) siųlytų draudiko teikiamas paslaugas ir (ar) teirautųsi jų nuomonės dėl siūlomų paslaugų (t.y. įmonės nurodytus kontaktinius duomenis tvarkytų tiesiogines rinkodaros tikslais). Taip pat patvirtinu, kad esu informuotas apie teisę pakeisti savo nuomonę (nesutikti) parašius elektroninį laišką į info@ld.lt arba paskambinus tel. 1828.

Draudimo liudijimo išdavimo data 2017-06-05 10:12



(A.V. ir parašas)

# Architekto

## KVALIFIKACIJOS A T E S T A T A S

LIETUVOS ARCHITEKTŲ RŪMAI

Nr. A 1532

*Antanas Jonauskis*

**Statinio projekto, statinio projekto vykdymo priežiūros,  
statinio projekto architektūrinės dalies, statinio projekto architektūrinės dalies  
vykdymo priežiūros vadovas**  
Statinių kategorija: ypatingieji ir neypatingieji statiniai

Lietuvos architektų rūmų pirmininkė



Daiva Bakšienė

Architektų profesinio atestavimo komisijos

2013 m. vasario mėn. 21 d. posėdžio protokolas Nr. 74  
2018 m. vasario mėn. 28 d. posėdžio protokolas Nr. 136

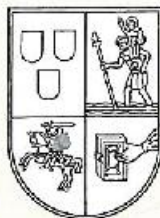

VILNIAUS DAILĖS AKADEMIJA

BAKALAURO  
DIPLOMAS

BM Nr. 000362

*Ignas Jonauskis*

(asmens kodas 39108231507)

*2014 metais baigė*

*architektūros  
bakalauro studijų programą*

(valstybinis kodas 612K10002)

*ir jam suteiktas*

*architektūros bakalauro,  
architekto kvalifikacinis laipsnis.*

Rektorius



prof. Audrius Klimas

Registracijos Nr. 020

Išdavimo data 2014 m. birželio 18 d.

VDA kodas 111950439

Diplomo kodas 6101

Žemės sklypo išdėstymo schema

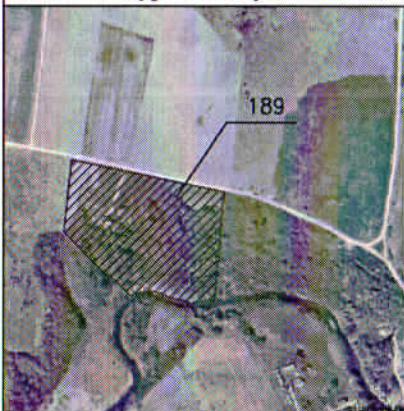

ŽEMĖS SKLYPO PLANAS M 1:2000

Sklypo plotas 34002 m<sup>2</sup>

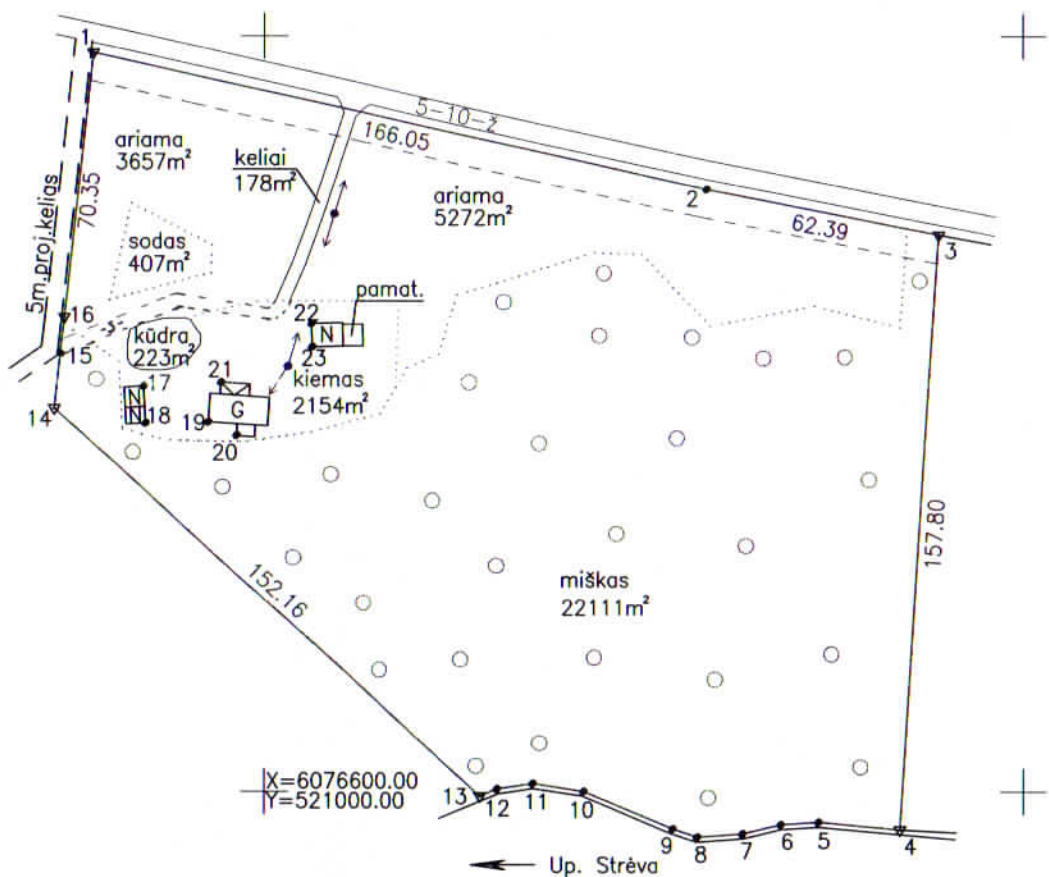

Taško Nr.	Linijos ilgis
4-5	21.75
5-6	10.04
6-7	10.32
7-8	11.86
8-9	6.79
9-10	25.79
10-11	13.52
11-12	9.36
12-13	4.76
14-15	14.59
15-16	9.76

SUTARTINIAI ŽENKLAI

- ▽ žemės sklypo pastovūs ribženkliai
- žemės sklypo riba
- žemės sklypo laikini matavimo taškai
- - - kelio apsaugos zona
- ..... naudmenų riba

Kadastras:	vietovė	Dovainonių .....	blokas	sklypas
Žemės sklypo kadastro Nr.		4 9 0 8 0 0 0 6	0 4 0 9	

Gatvė, namo Nr.	Skł.Nr.189, Pastrėvio g.2
Kaimas	Bijautonių
Seniūnija	Rumšiškių
Rajonas	Kaišiadorių
Apskritis	Kauno

Gretimybė	Gretimo žemės sklypo kadastro Nr.	Pastabos
1-3		Rumšiškių sen kelias
3-4	4908/0006:253	
4-13		VVF (Strėva)
13-15		Valstybinė žemė
15-1		Rumšiškių sen kelias

**ŽEMĖS SKLYPO RIBOS  
PAŽYMĖTOS KADASTRO ŽEMĖLAPYJE**  
2012-06-05  
(data)

VI Registrų centro Kauno filialas  
(pareigos) Alta (parašas) Sandra Malakauskienė  
(pareigos) (parašas) (vardas, pavardė) (data)

Su paženklintomis vietovėje žemės sklypo ribomis, aprašytais 2011 m. 09 mėn.13 d. žemės sklypo paženklinio-rodymo akte, ir nustatytu plotu sutinku:  
Žemės savininkas (naudotojas):  
Alė Lisauskienė Donatė Karlauskienė Alė 2012-03-12  
(vardas, pavardė) (parašas) (data)  
Alė Lisauskienė

Nacionalinės žemės tarnybos prie Žemės ūkio ministerijos  
Kaišiadorių žemėtvarkos skyrius

Patikrino: Alta Kvegelienė 2012-03-12  
Suderino: M. Stankevičienė 2012-03-12  
(pareigos) (parašas) (vardas, pavardė) (data)  
Alta Kvegelienė

VALSTYBĖS ĮMONE  
VALSTYBĖS ŽEMĖS FONDAS  
KAUNO ŽEMĖTVARKOS SKYRIUS

Pareigos	Parašas	Vardas, pavardė	Data
Gr. vadovė	<u>M. Stankevičienė</u>	M. Stankevičienė	2012.03.12
Geodezininkas	<u>M. Gedvilas</u>	M. Gedvilas	2012.03.12

Kauno žemėtvarkos skyrius  
Nr.2  
A.V.

# ŽEMĖS SKLYPO PLANAS M 1:2000

Sklypo plotas 34002m<sup>2</sup>

Žemės sklypo kadastro Nr. 490800060409

## KOORDINAČIŲ ŽINIARAŠTIS

Koordinacijų sistema		Valstybinė LKS-1994					
Taško Nr.	Kodas	X	Y	Taško Nr.	Kodas	X	Y
1	R	6076795.55	520954.72				
2	R	6076759.46	521116.79				
3	R	6076747.46	521178.02				
4	R	6076589.99	521167.81				
5	R	6076591.96	521146.15				
6	R	6076591.32	521136.12				
7	R	6076588.88	521126.10				
8	R	6076587.98	521114.28				
9	R	6076590.17	521107.85				
10	R	6076600.06	521084.04				
11	R	6076602.12	521070.67				
12	R	6076600.70	521061.42				
13	R	6076598.84	521057.04				
14	R	6076701.40	520944.63				
15	R	6076715.90	520946.19				
16	R	6076725.61	520947.23				
17	NK	6076707.28	520968.08				
18	NK	6076697.52	520968.63				
19	NK	6076697.82	520985.41				
20	NK	6076694.16	520992.87				
21	NK	6076708.30	520988.83				
22	NK	6076723.91	521012.23				
23	NK	6076717.66	521012.39				

SKLYPO CENTRO KOORDINATĖS	
Koordinacijų sistema	Koordinatės X/Y
Valstybinė LKS-1994	X=6076695.73 Y=521071.25
Žiniaraštį sudarė	 M. Gedvilas (vardas ir pavardė) Nr. 2M-M-157 (kvalifikacijos Nr.) 2012.03.12 (data)

DUOMENYS APIE ŽEMĖS NAUDOJIMO APRIBOJIMUS				
Eil. Nr.	Kodas	Apribojimo sk. Nr.	Apribojimai	Žemės plotas, m <sup>2</sup>
1	2	II	Kelių apsaugos zonos	1869
2	6	VI	Elektros linijų apsaugos zonos	430
3	26	XXVI	Miško naudojimo apribojimai	22111
4	19	XIX	Nekilnojamųjų kultūros vertybių teritorija ir apsaugos zonos	34002
5	29	XXIX	Vandens telkinių apsaugos juostos ir zonos	34002

SERVITUTAS			
Eil. Nr.	Kodas	Servitututo rūšis	plotas, m <sup>2</sup>
1		Teisė vaikščioti vandens telkinio pakrantės apsaugos juostoje 25m. pločio ribose	3144
1	214	Kelio servitutas- teisė važiuoti transporto priemonėmis, teisė naudotis pėsčiųjų taku, teisė varyti galvijus (tarnaujantis daiktas) sklypui kad.nr.4908/0006:111	454

Ištrauka iš Lietuvos Administracinių teisų pažeidimų kodekso:

47 straipsnis. Pastovių žemėnaudos riboženklų sunaikinimas arba gadinimas - užtraukia baudą nuo dviejų šimtų penkiasdešimties iki penkių šimtų litų.

48 straipsnis. Geodezinio pagrindo punkto bei markšėderystės ženklų sunaikinimas arba gadinimas - užtraukia baudą nuo penkių šimtų iki vieno tūkstančio litų.

Topografuojamos teritorijos išdėstymo schema



# TOPOGRAFINIS PLANAS M 1:500

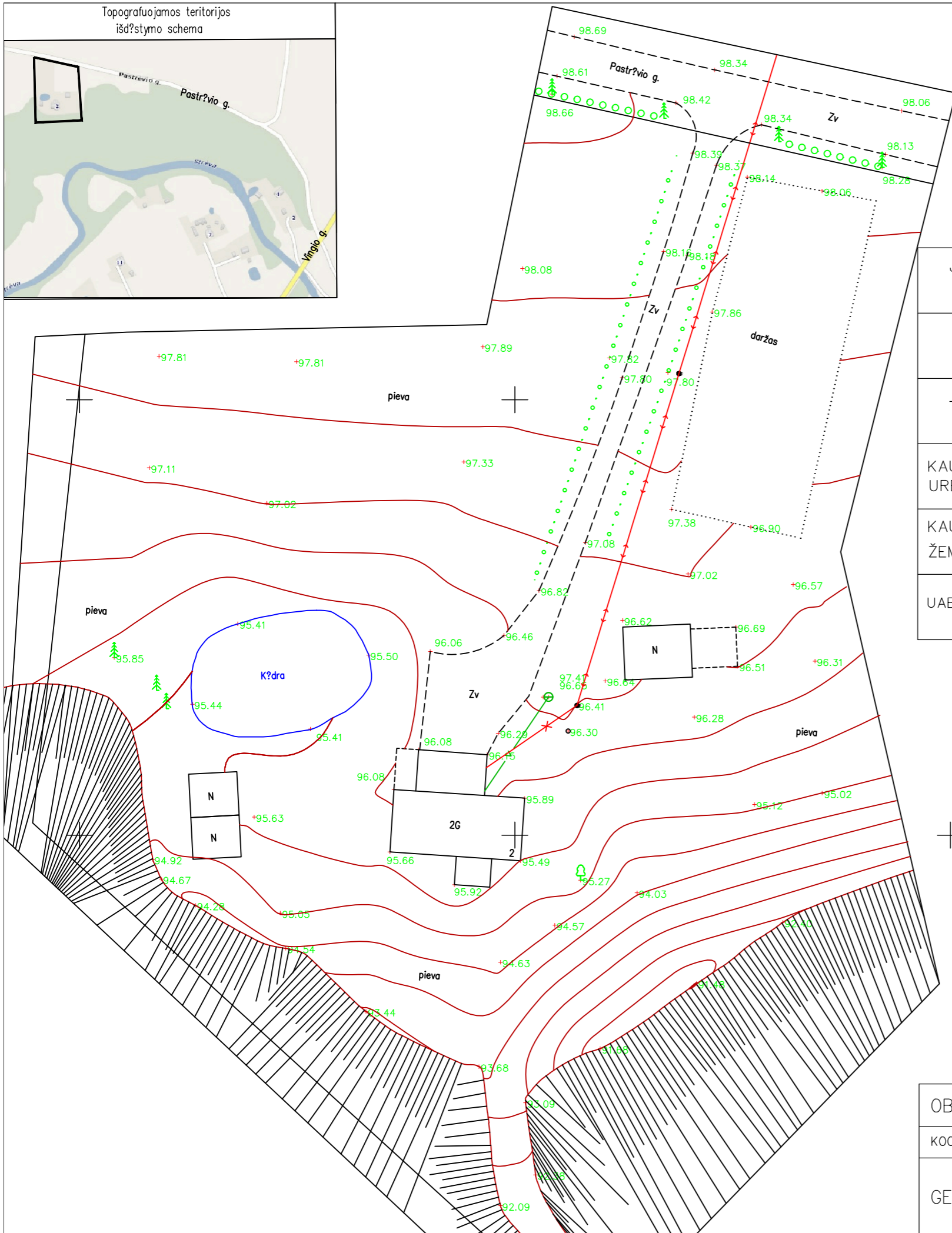

JURIDINIO ASMENS PAVADINIMAS	Už derinimą atsakingo asmens		Data	Pastabos
	Pareigos, vardas, pavard?	Parašas		
AB "ESO"				
TELIA LIETUVA AB				
KAUNO R. SAVIVALDYBĖS URBANISTIKOS SKYRIUS.				
KAUNO R. SAVIVALDYBĖS ŽEMĖS ŪKIO SKYRIUS.				
UAB "GIRAITĖS VANDENYS"				

6076700  
521050

OBJEKTAS	Nr.	ADRESAS: Kaišiadorių r., Rumšiškėlių sen., Bijautonių k., Pastrėvio g. 2,		
KOORDINACIJŲ SISTEMA: LKS-94		AUKŠČIŲ SISTEMA: LAS07		
GEODEZININKAS	Kvalifikacijos pažymėjimo Nr.1GKV-416			
	VARDAS IR PAVARD?	PARAŠAS	DATA	A.V.
	ANDRIUS PETRULIČIUS		2018 01 30	

# SKLYPO PLANAS MASTELIS 1:500

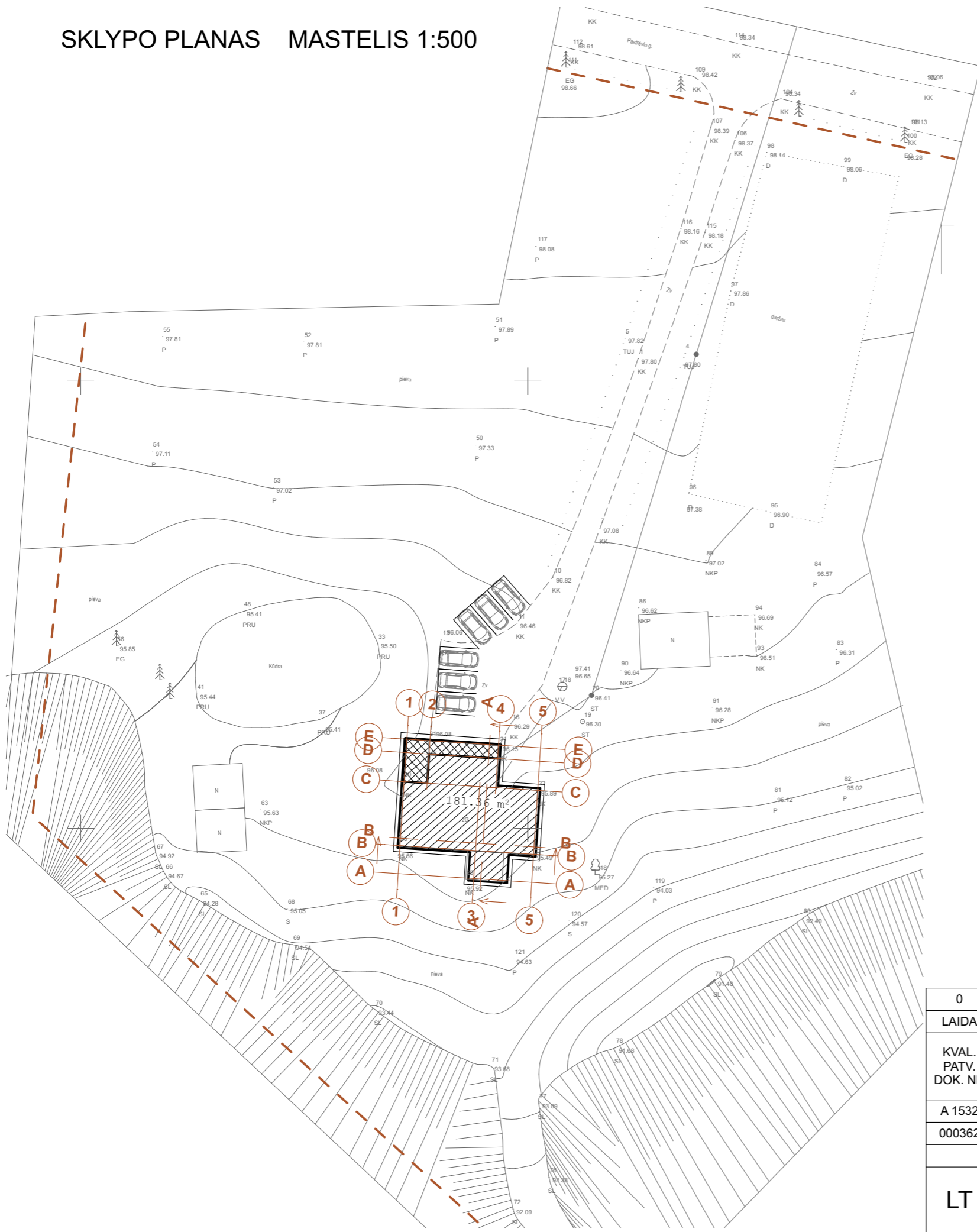

# SITUACIJOS SCHEMA



### SUTARTINIAI ŽYMĖJIMAI:

- EAMAS PASTATO UŽSTATYMAS
- NAUJAI PROJEKTUOJAMAS PASTATO UŽSTATYMAS

### PASTABOS:



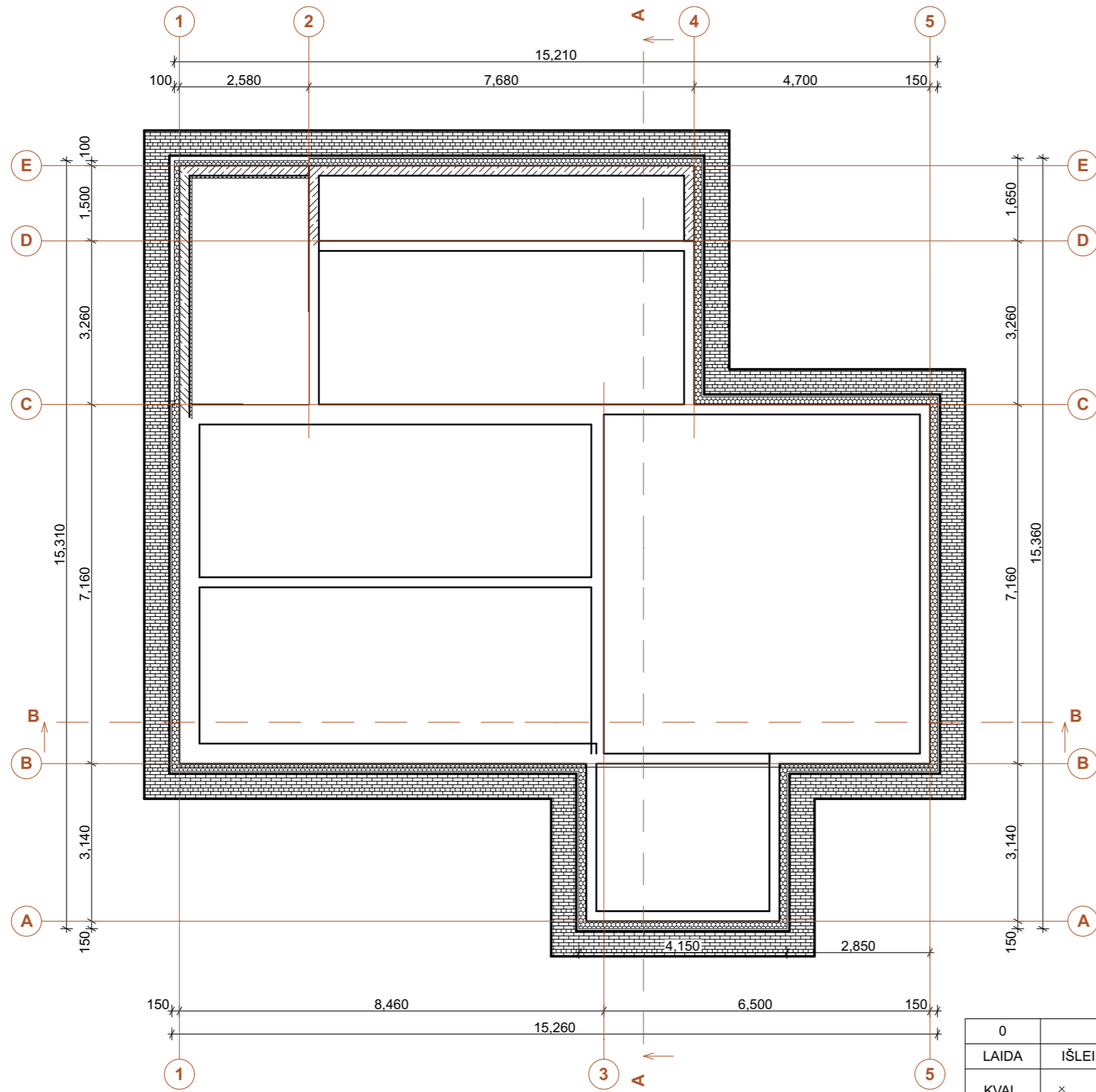

PROJEKTUOJAMŲ PARKAVIMO VIETŲ SKAIČIUS APSKAIČIUOTAS PAGAL STR 2.06.04:2014 "GATVĖS IR VIETINĖS REIKŠMĖS KELIAI" NURODYTAS SĄLYGAS GYVENAMOSIOS PASKIRTIES (VIENO BUTO) PASTATAMS.

0	2018	STATYBOS LEIDIMUI		
LAIDA	IŠLEIDIMO DATA	LAIDOS STATUSAS, KEITIMO PRIEŽASTIS (JEI TAIKOMA)		
KVAL. PATV. DOK. NR	MB "BRAIŽAS" I.K.: 303387854	OBJEKTO PAVADINIMAS GYVENAMOJO NAMO (UN. NR.: 4400-1758-9887) PASTRĖVIO G. 2 BIJAUTONIŲ KAIME, REKONSTRAVIMO PROJEKTAS		
A 1532	PV	A. JONAUSKIS	BRĖŽINIO PAVADINIMAS <b>SKLYPO PLANAS</b>	
000362	ARCH	I. JONAUSKIS		
LT	STATYTOJAS RYTIS KAUNIETIS		ŽYMUO 18/02/00-PP-B	LAIDA 0
			MASTELIS 1:500	LAPAS 1
			LAPŲ 8	

# RŪSIO PLANAS MASTELIS 1:100

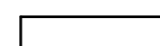

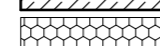
### SUTARTINIAI ŽYMĖJIMAI:

-  - ESAMOS PERTVAROS
-  - ARMUOTAS BETONAS
-  - PUTŲ POLISTIRENO APŠILTINIMAS
-  - MINKŠTOS VATOS APŠILTINIMAS

### PASTABOS:

1. Išmatavimai duoti milimetrais, altitudės - metrais.
2. Matmenis ir altitudės būtina tikslinti vietoje.
3. Brėžiniuose radus neatitikimų, sprendius derinti su projektuotojais.

0	2018	STATYBOS LEIDIMUI	
LAIDA	IŠLEIDIMO DATA	LAIDOS STATUSAS, KEITIMO PRIEŽASTIS (JEI TAIKOMA)	
KVAL. PATV. DOK. NR		MB "BRAIŽAS" J.K.: 303387854	OBJEKTO PAVADINIMAS GYVENAMOJO NAMO (UN. NR.: 4400-1758-9887) PASTRĖVIO G. 2 BIJAUTONIŲ KAIME, REKONSTRAVIMO PROJEKTAS
A 1532	PV	A. JONAUSKIS	BRĖŽINIO PAVADINIMAS <b>RŪSIO PLANAS</b>
000362	ARCH	I. JONAUSKIS	
LT	STATYTOJAS		ŽYMUO 18/02/00-PP-B
	RYTIS KAUNIETIS		
		MASTELIS 1:100	
		LAPAS	LAPŲ
		2	8



# 1 AUKŠTO PLANAS MASTELIS 1:100

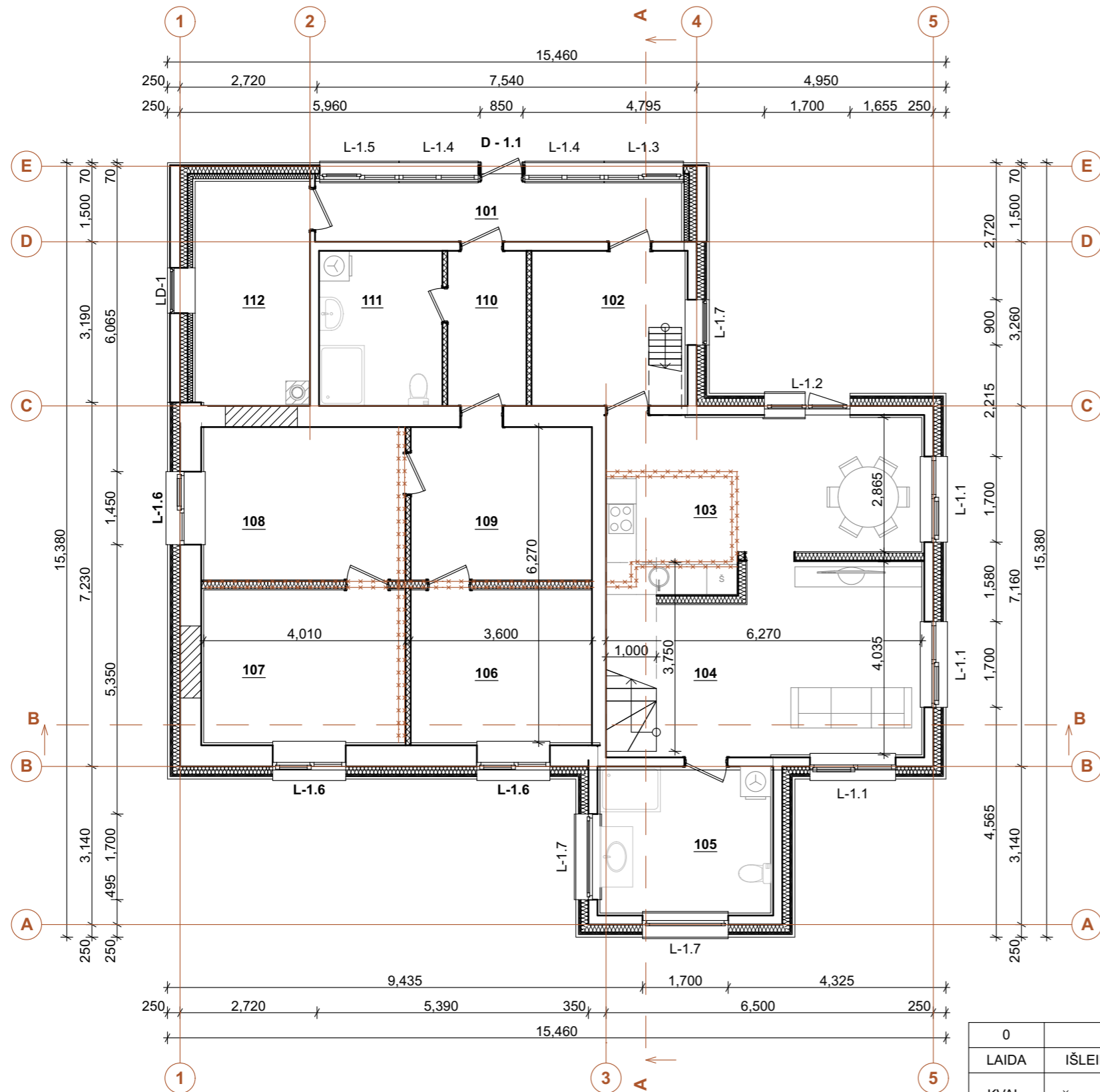

PATALPŲ PLOTŲ ŽINIARAŽIS			
Aukštis	Nr.	Pavadinimas	Plotas (m²)
<b>1 AUKŠTAS</b>			
	101	Tamburas	8.62
	102	Kambarys	9.39
	103	Virtuvė - valgomasis	19.65
	104	Bendras kambarys	21.83
	105	WC	9.86
	106	Kambarys	11.32
	107	Kambarys	11.78
	108	Kambarys	11.78
	109	Kambarys	11.32
	110	Tamburas	4.84
	111	WC	7.55
	112	Katiline	10.20
<b>2 AUKŠTAS</b>			
	201	Kambarys	11.73
	202	Kambarys	15.83
	203	Kambarys	9.71
	204	Kambarys	18.60
	205	Kambarys	25.74
	206	Kambarys	18.05
	207	Tamburas	6.67
			<b>244.47 m²</b>

### SUTARTINIAI ŽYMĖJIMAI:

- ESAMOS PERTVAROS
- BLOKELIŲ MŪRAS
- NELAIKANČIOS PERTVARINĖS KARKASINĖS SIENOS
- MINKŠTOS VATOS APŠILTINIMAS
- L / D - LANGŲ / DURŲ KODAS

### PASTABOS:

1. Išmatavimai duoti milimetrais, altitudės - metrais.
2. Matmenis ir altitudes būtina tikslinti vietoje.
3. Brėžiniuose radus neatitikimų, sprendius derinti su projektuotojais.

0	2018	STATYBOS LEIDIMUI	
LAIDA	IŠLEIDIMO DATA	LAIDOS STATUSAS, KEITIMO PRIEŽASTIS (JEI TAIKOMA)	
KVAL. PATV. DOK. NR		MB "BRAIŽAS" J.K.: 303387854	OBJEKTO PAVADINIMAS GYVENAMOJO NAMO (UN. NR.: 4400-1758-9887) PASTRĖVIO G. 2 BIJAUTONIŲ KAIME, REKONSTRAVIMO PROJEKTAS
A 1532	PV	A. JONAUSKIS	BRĖŽINIO PAVADINIMAS <b>1 AUKŠTO PLANAS</b>
000362	ARCH	I. JONAUSKIS	
LT	STATYTOJAS	RYTIS KAUNIETIS	ŽYMUO 18/02/00-PP-B
			MASTELIS 1:100
			LAPAS
			LAPŲ
			0
			3
			8

# 2 AUKŠTO PLANAS MASTELIS 1:100

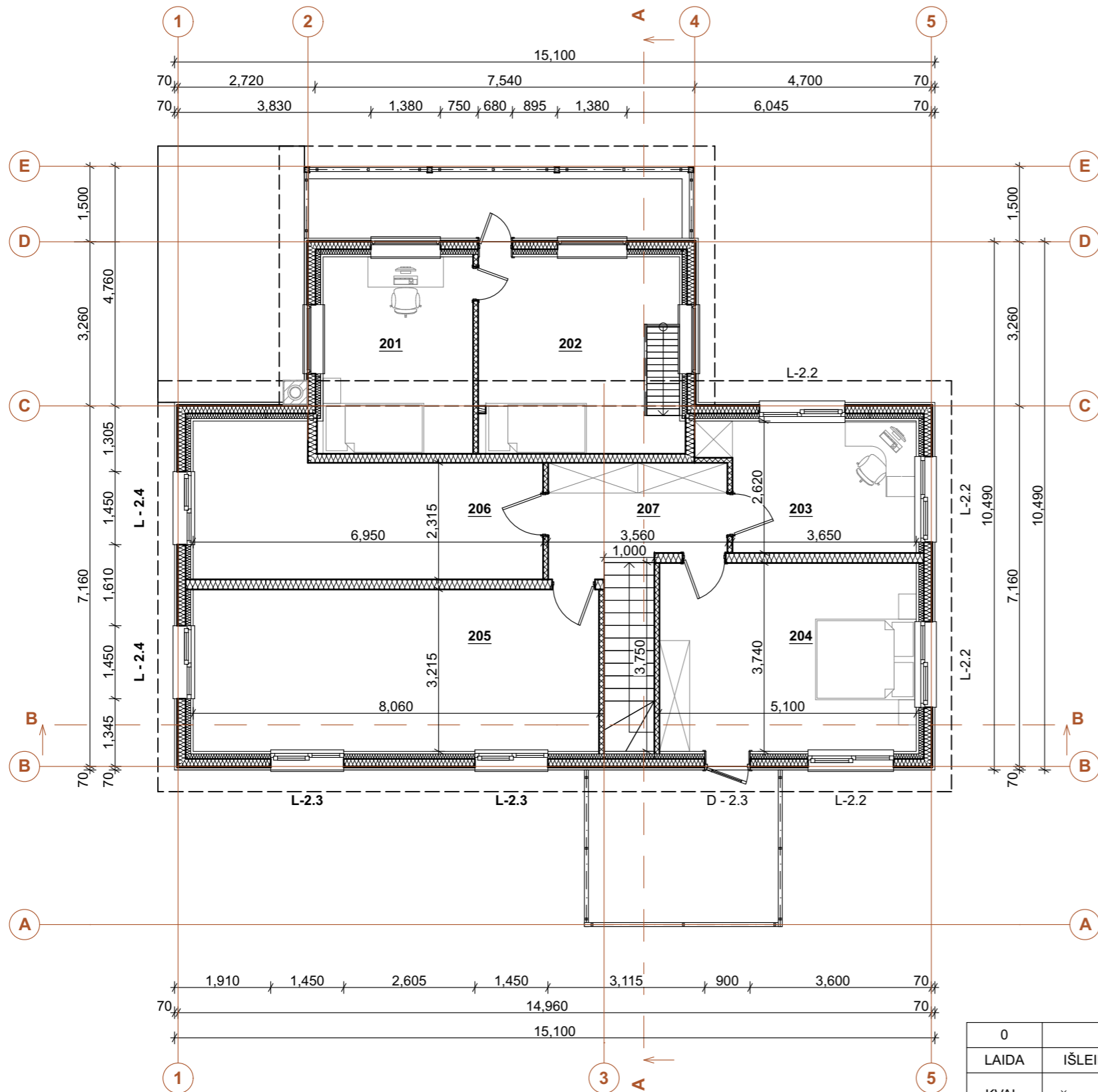

PATALPŲ PLOTŲ ŽINIARAŲTIS			
Aukštis	Nr.	Pavadinimas	Plotas (m²)
<b>1 AUKŠTAS</b>			
	101	Tamburas	8.62
	102	Kambarys	9.39
	103	Virtuve - valgomasis	19.65
	104	Bendras kambarys	21.83
	105	WC	9.86
	106	Kambarys	11.32
	107	Kambarys	11.78
	108	Kambarys	11.78
	109	Kambarys	11.32
	110	Tambūras	4.84
	111	WC	7.55
	112	Katiline	10.20
<b>2 AUKŠTAS</b>			
	201	Kambarys	11.73
	202	Kambarys	15.83
	203	Kambarys	9.71
	204	Kambarys	18.60
	205	Kambarys	25.74
	206	Kambarys	18.05
	207	Tamburas	6.67
			<b>244.47 m²</b>

### SUTARTINIAI ŽYMĖJIMAI:

- ESAMOS PERTVAROS
- NELAIKANČIOS PERTVARINĖS KARKASINĖS SIENOS
- MINKŠTOS VATOS APŠILTINIMAS
- NUMATOMI BALDAI
- LANGŲ / DURŲ KODAS

### PASTABOS:

1. Išmatavimai duoti milimetrais, altitudės - metrais.
2. Matmenis ir altitudes būtina tikslinti vietoje.
3. Brėžiniuose radus neatitikimų, sprendius derinti su projektuotojais.

0	2018	STATYBOS LEIDIMUI	
LAIDA	IŠLEIDIMO DATA	LAIDOS STATUSAS, KEITIMO PRIEŽASTIS (JEI TAIKOMA)	
KVAL. PATV. DOK. NR		MB "BRAIŽAS" J.K.: 303387854	OBJEKTO PAVADINIMAS GYVENAMOJO NAMO (UN. NR.: 4400-1758-9887) PASTRĖVIO G. 2 BIJAUTONIŲ KAIME, REKONSTRAVIMO PROJEKTAS
A 1532	PV	A. JONAUSKIS	BRĖŽINIO PAVADINIMAS <b>2 AUKŠTO PLANAS</b>
000362	ARCH	I. JONAUSKIS	
LT	STATYTOJAS	RYTIS KAUNIETIS	ŽYMUO 18/02/00-PP-B
			MASTELIS 1:100
			LAPAS
			LAPŲ
			0
			4
			8

# STOGO PLANAS MASTELIS 1:100

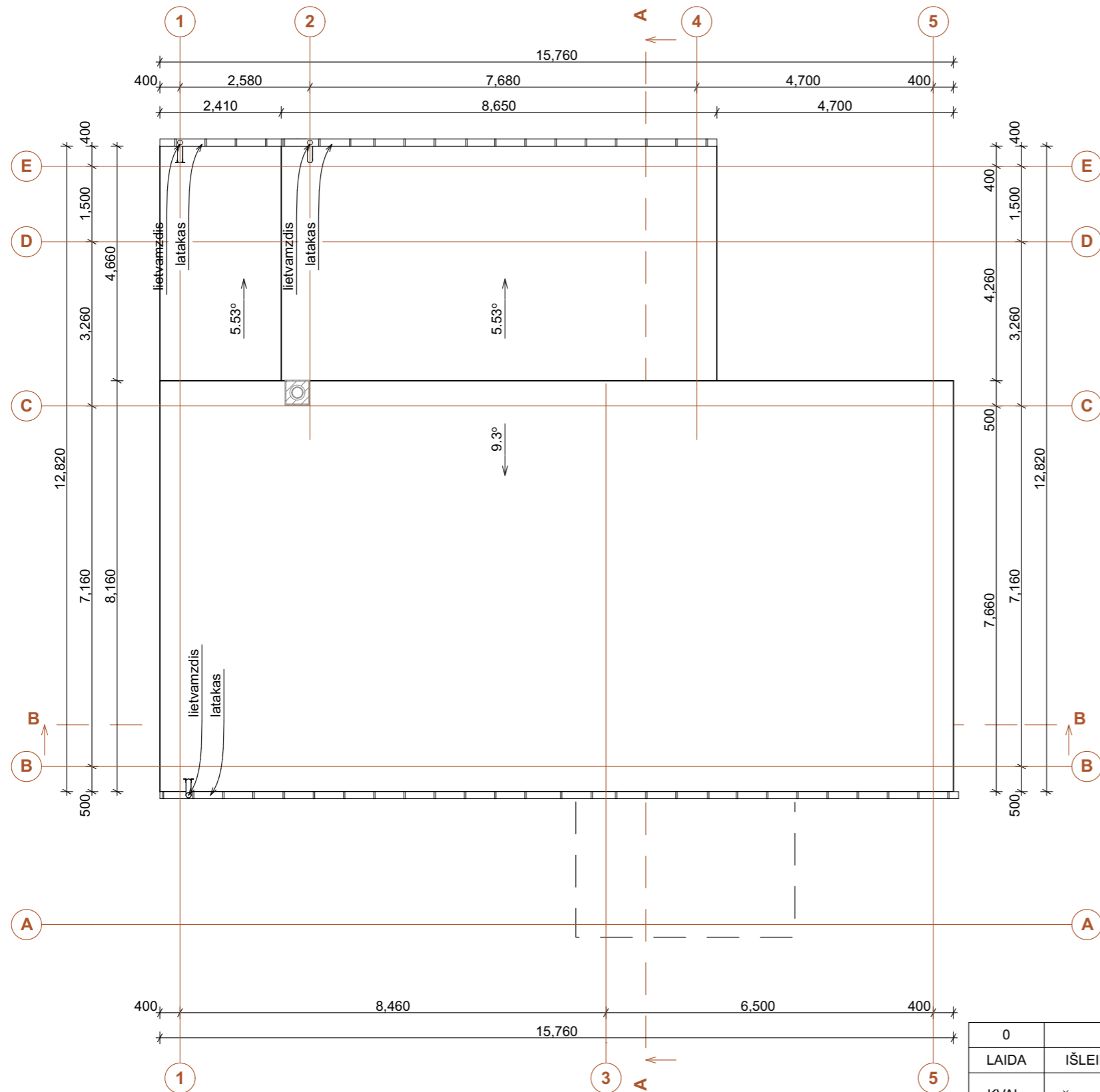

## PASTABOS:



1. Išmatavimai duoti milimetrais, altitudės - metrais.
2. Matmenis ir altitudės būtina tikslinti vietoje.
3. Brėžiniuose radus neatitikimų, sprendimus derinti su projektuotojais.

0	2018	STATYBOS LEIDIMUI			
LAIDA	IŠLEIDIMO DATA	LAIDOS STATUSAS, KEITIMO PRIEŽASTIS (JEI TAIKOMA)			
KVAL. PATV. DOK. NR		MB "BRAIŽAS" J.K.: 303387854	OBJEKTO PAVADINIMAS GYVENAMOJO NAMO (UN. NR.: 4400-1758-9887) PASTRĖVIO G. 2 BIJAUTONIŲ KAIME, REKONSTRAVIMO PROJEKTAS		
A 1532	PV	A. JONAUSKIS	BRĖŽINIO PAVADINIMAS		
000362	ARCH	I. JONAUSKIS	<b>STOGO PLANAS</b> MASTELIS 1:100		
STATYTOJAS					ŽYMUO
LT	RYTIS KAUNIETIS		18/02/00-PP-B	LAPAS	LAPŲ
			5	8	

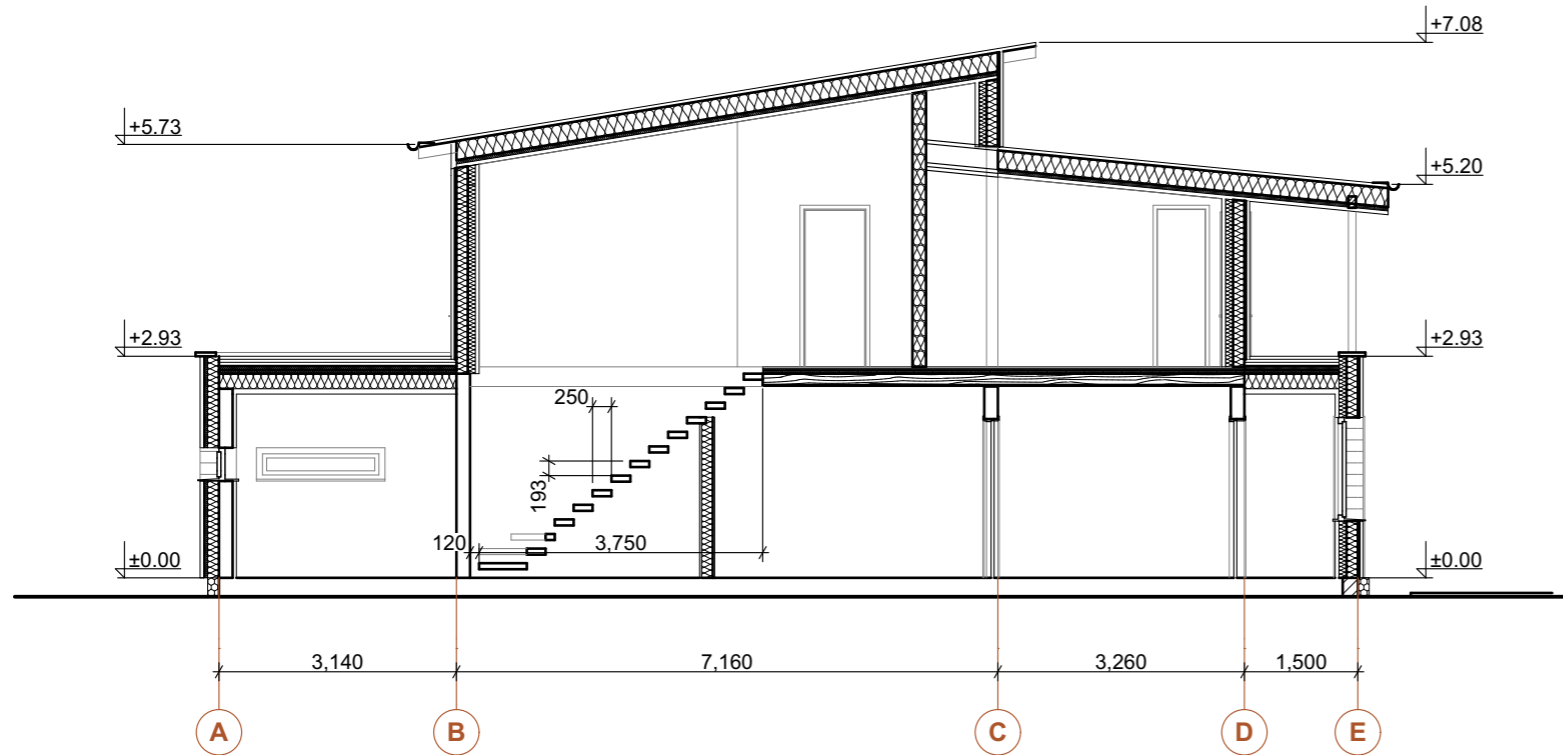
PJŪVIS A-A MASTELIS 1:100

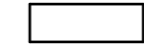
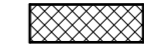
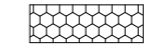
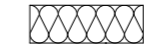

SUTARTINIAI ŽYMĖJIMAI:

-  - ESAMOS PERTVAROS
-  - NELAIKANČIOS PERTVARINĖS KARKASINĖS SIENOS
-  - PUTŲ POLISTIRENO APŠILTINIMAS
-  - MINKŠTOS VATOS APŠILTINIMAS
-  - MEDINĖS GEGNĖS / SIJOS

PJŪVIS B-B MASTELIS 1:100

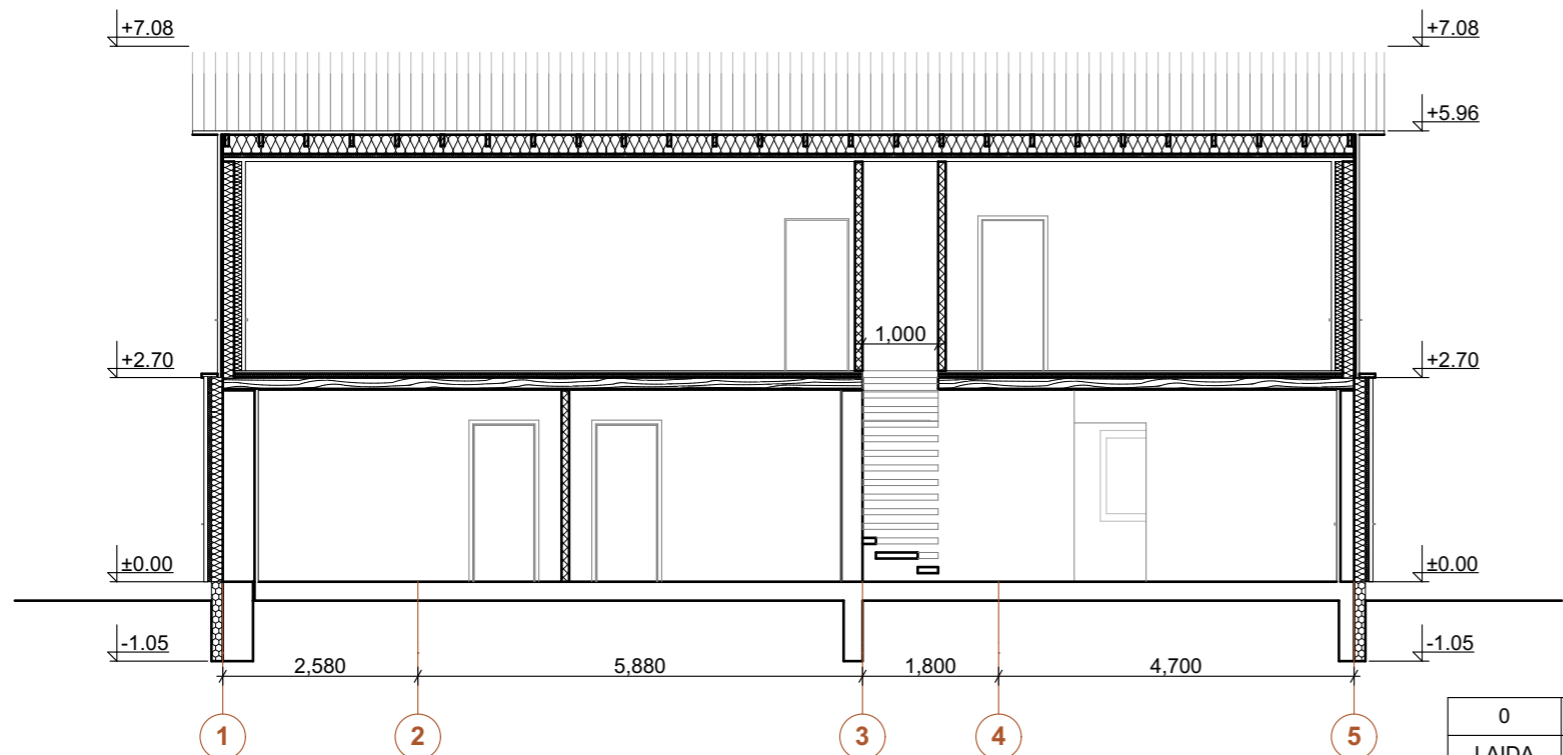

**PASTABOS:**

1. Išmatavimai duoti milimetrais, altitudės - metrais.
2. Matmenis ir altitudės būtina tikslinti vietoje.
3. Brėžiniuose radus neatitikimų, sprendimus derinti su projektuotojais.

0	2018	STATYBOS LEIDIMUI	
LAIDA	IŠLEIDIMO DATA	LAIDOS STATUSAS, KEITIMO PRIEŽASTIS (JEI TAIKOMA)	
KVAL. PATV. DOK. NR		MB "BRAIŽAS" Į.K.: 303387854	OBJEKTO PAVADINIMAS GYVENAMOJO NAMO (UN. NR.: 4400-1758-9887) PASTRĖVIO G. 2 BIJAUTONIŲ KAIME, REKONSTRAVIMO PROJEKTAS
A 1532 000362	PV ARCH	A. JONASKIS I. JONASKIS	BRĖŽINIO PAVADINIMAS <b>PJŪVIAI</b> MASTELIS 1:100
LT	STATYTOJAS RYTIS KAUNIETIS	ŽYMUO 18/02/00-PP-B	LAPAS 6
			LAPŲ 8

FASADAS 1-5 MASTELIS 1:100

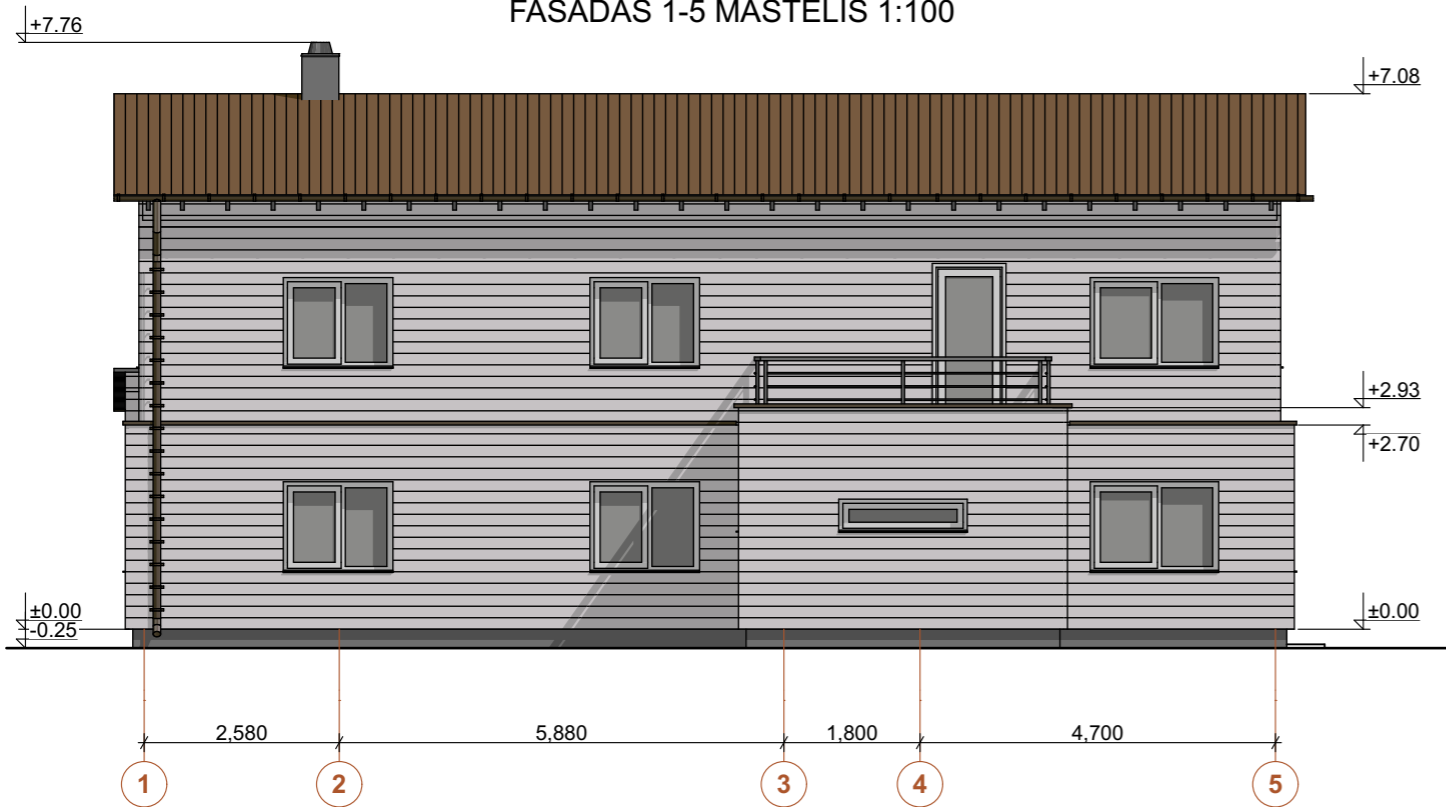

FASADAS A-E MASTELIS 1:100

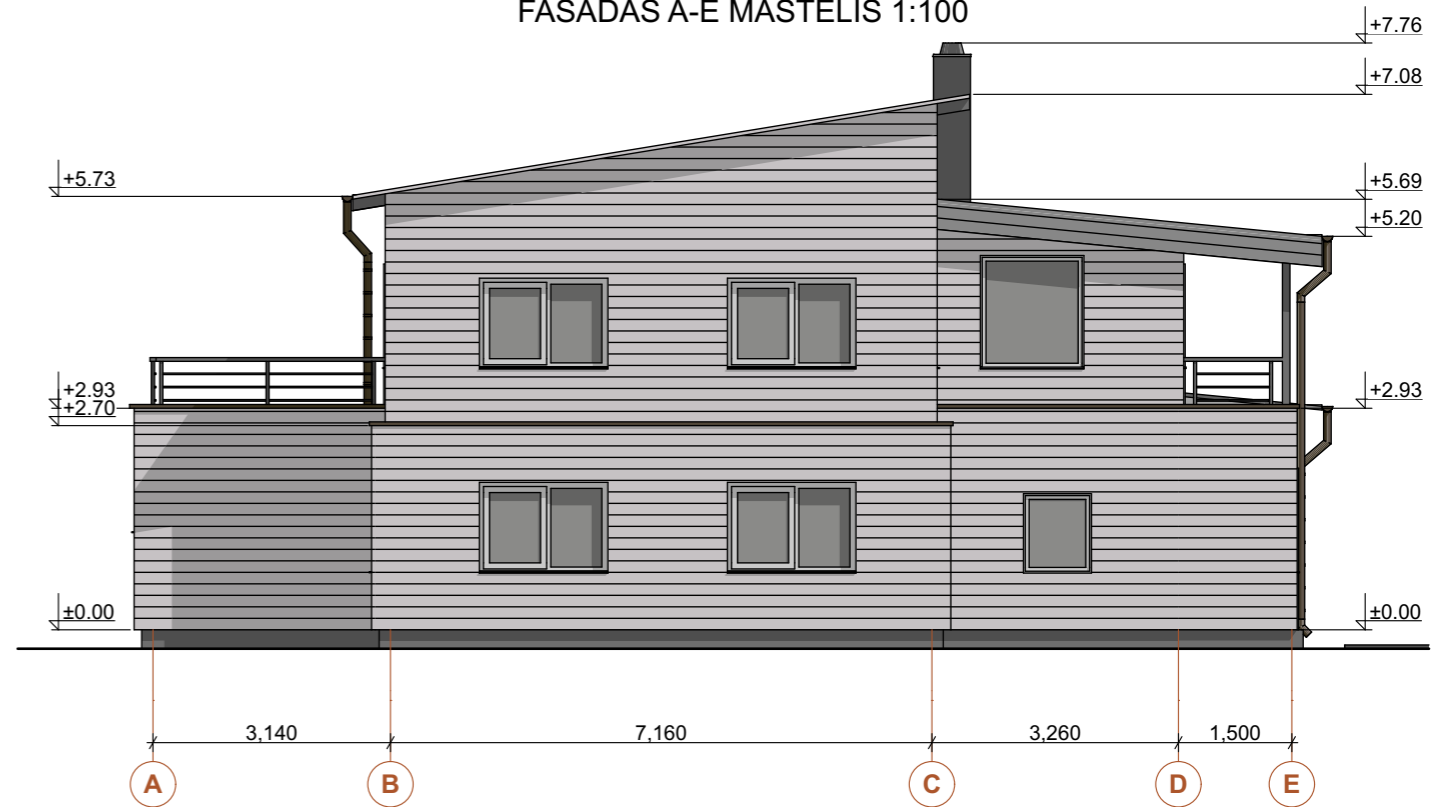



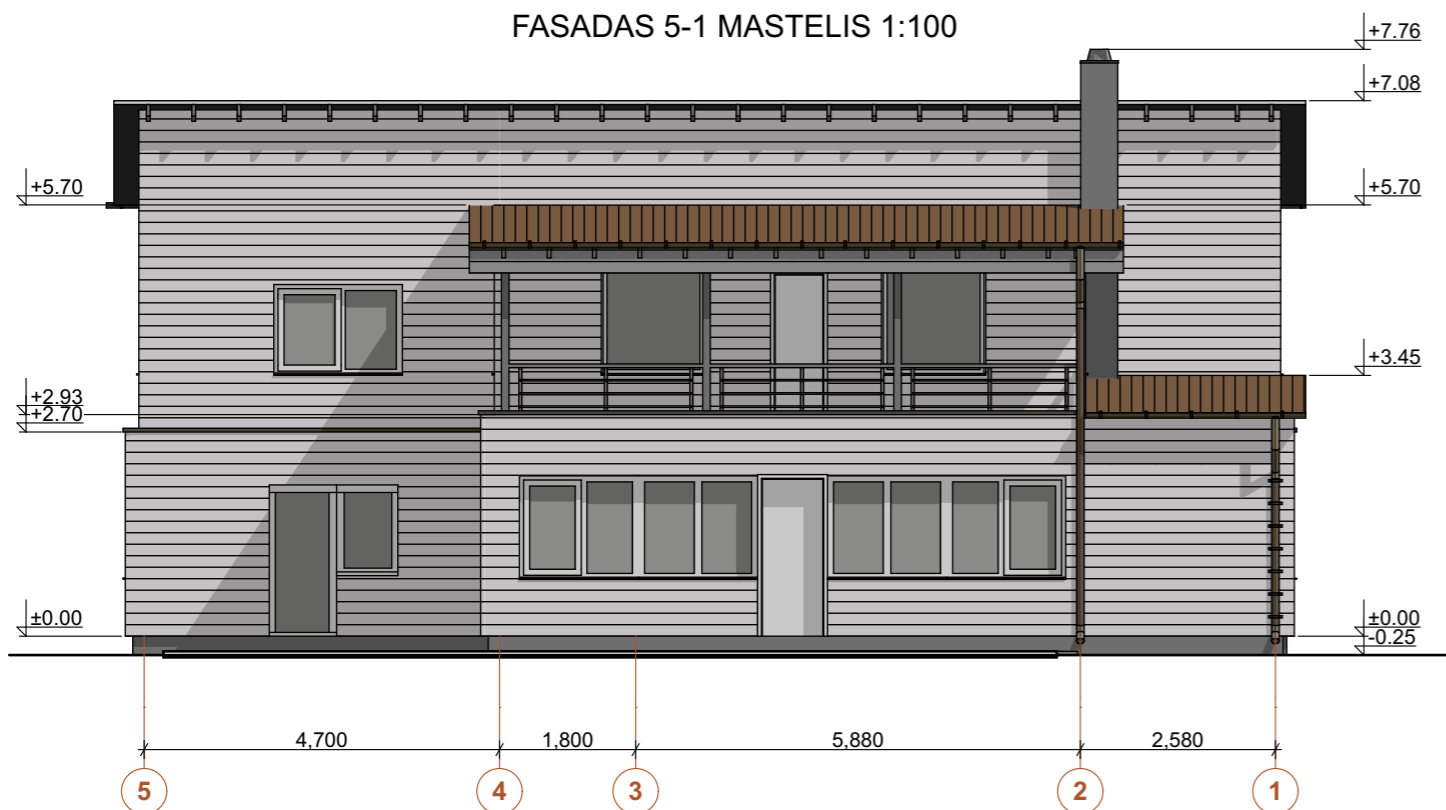

FASADAS 5-1 MASTELIS 1:100

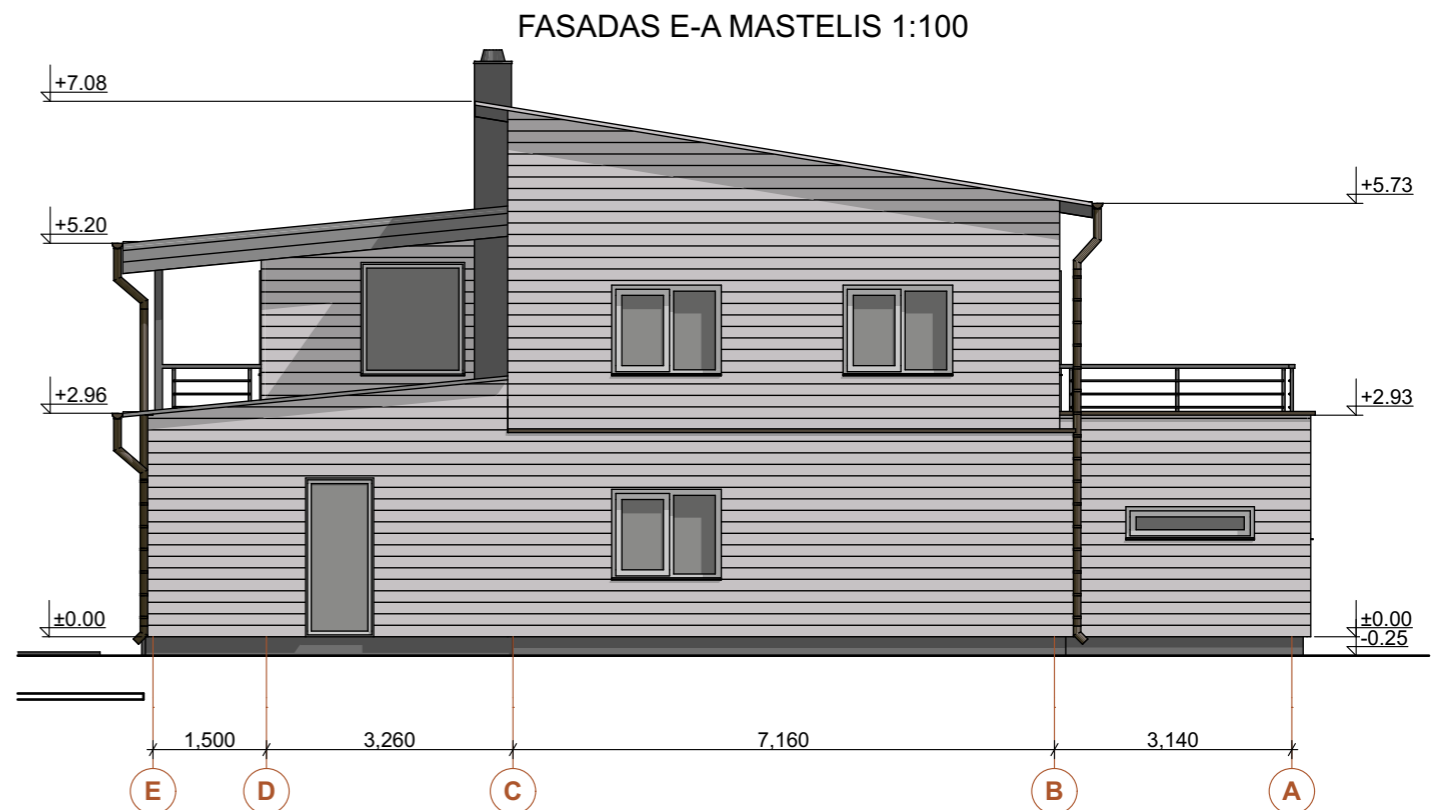

FASADAS E-A MASTELIS 1:100

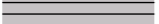

SUTARTINIAI ŽYMĖJIMAI PJŪVIAMS:

-  - APDAILINĖS FASADO LENTOS
-  - STRUKTŪRINIS TINKAS PILKAS
-  - STOGO DANGA IR KITI SKARDINIMO DARBAI PILKI
-  - LANGŲ RĖMAI IR DURYS BALTOS

PASTABOS:

1. Išmatavimai duoti milimetrais, altitudės - metrais.
2. Matmenis ir altitudes būtina tikslinti vietoje.
3. Brėžiniuose radus neatitikimų, sprendius derinti su projektuotojais.

0	2018	STATYBOS LEIDIMUI	
LAIDA	IŠLEIDIMO DATA	LAIDOS STATUSAS, KEITIMO PRIEŽASTIS (JEI TAIKOMA)	
KVAL. PATV. DOK. NR		MB "BRAIŽAS" J.K.: 303387854	OBJEKTO PAVADINIMAS GYVENAMOJO NAMO (UN. NR.: 4400-1758-9887) PASTRĖVIO G. 2 BIJAUTONIŲ KAIME, REKONSTRAVIMO PROJEKTAS
A 1532	PV	A. JONAUSKIS	BRĖŽINIO PAVADINIMAS <b>FASADAI</b>
000362	ARCH	I. JONAUSKIS	
LT	STATYTOJAS		RYTIS KAUNIETIS
	ŽYMUO		18/02/00-PP-B
			MASTELIS 1:100, 1:200
			LAPAS
			LAPŲ
			0
			7
			8



0	2018	STATYBOS LEIDIMUI		
LAIDA	IŠLEIDIMO DATA	LAIDOS STATUSAS, KEITIMO PRIEŽASTIS (JEI TAIKOMA)		
KVAL. PATV. DOK. NR		MB "BRAIŽAS" J.K.: 303387854	OBJEKTO PAVADINIMAS GYVENAMOJO NAMO (UN. NR.: 4400-1758-9887) PASTRĖVIO G. 2 BIJAUTONIŲ KAIME, REKONSTRAVIMO PROJEKTAS	
A 1532 000362	PV ARCH	A. JONAUSKIS I. JONAUSKIS	BRĖŽINIO PAVADINIMAS <b>Vizualizacijos</b>	
LT	STATYTOJAS RYTIS KAUNIETIS		ŽYMUO 18/02/00-PP-B	LAPAS 8
				LAPŲ 8