

---

---

|   |  |
|---|--|
| <b>PROJEKTO PAVADINIMAS:</b>                        | Gyvenamosios paskirties (vieno buto) namo, Biržų g. 25, Kaune, rekonstravimo projektas |
| <b>STATYTOJAS:</b>                                  | Austė Korbutė  |
| <b>STATYBOS ADRESAS,<br/>KADASTRINIS SKYPO NR.:</b> | Biržų g. 25, Kaunas<br>Kad. Nr.: 1901/0101:19  |
| <b>STATYBOS RŪŠIS:</b>                              | Rekonstravimas   |
| <b>STATINIO KATEGORIJA:</b>                         | Neypatingas statinys   |
| <b>STADIJA:</b>                                     | Projektiniai pasiūlymai (PP)   |

---

---

**PROJEKTO VADVAS**

Jurga Kiljonienė (A 1925)

**UAB „TOPOGRAFAS“**

Įmonės kodas 133746357; Ramybės g. 16, 47161 Kaunas;  
tel.+370 685 43526, el. p.: topografas2@gmail.com

## DOKUMENTŲ SUDĖTIES ŽINIARAŠTIS (TURINYS)

| Nr. | Dokumento pavadinimas                              | Lapas | Lapų<br>skaičius |
|-----|--|-------|------------------|
| 1.  | Turinys  | 1     | 1                |
| 2.  | Patvirtinta projektinių pasiūlymų rengimo užduotis | 2-3   | 2                |
| 3.  | Aiškinamasis raštas                                | 15-17 | 3                |
| 4.  | Sklypo sutvarkymo ir dangų planas M 1:500          | 18    | 1                |
| 5.  | Pirmo aukšto planas M 1:100                        | 19    | 1                |
| 6.  | Antro aukšto planas M 1:100                        | 20    | 1                |
| 7.  | Stogo planas M 1:100                               | 21    | 1                |
| 8.  | Pjūviai M 1:100                                    | 22    | 2                |
| 9.  | Fasadai M 1:100                                    | 23    | 1                |
| 10. | Vizualizacija                                      | 24    | 1                |



**KAUNO MIESTO SAVIVALDYBĖS ADMINISTRACIJOS  
MIESTO PLANAVIMO IR ARCHITEKTŪROS SKYRIUS**

Biudžetinė įstaiga. Laisvės al. 96, 44251 Kaunas, tel. (8 37) 42 42 43, faks. (8 37) 42 44 81,  
el. p. urbanistikos.architekturos.skyrius@kaunas.lt, http://www.kaunas.lt  
Duomenys kaupiami ir saugomi Juridinių asmenų registre, kodas 188764867.

PV Jurgai Kiljonienei  
UAB "Topografas"  
Ramybės g. 16,  
47161 Kaunas

2018-04-12 Nr. 70-27-92  
I 2018-04-06 Nr. prašymas

**DĖL PRITARIMO VIENBUČIO GYVENAMOJO NAMO BIRŽŲ G. 25, KAUNE,  
REKONSTRAVIMO PROJEKTO PROJEKTINIŲ PASIŪLYMŲ RENGIMO UŽDUOČIAI**

Atsakydami į Jūsų 2018-04-06 d. prašymą pritarti vienbučio gyvenamojo namo Biržų g. 25, Kaune, rekonstravimo projekto projektinių pasiūlymų rengimo užduočiai, informuojame, kad pritariame minėtai užduočiai.

Miesto planavimo ir architektūros  
skyriaus, Architektūros poskyrio vedėja

Lolita Rakevičienė



**PROJEKTINIŲ PASIŪLYMŲ RENGIMO UŽDUOTIS**

2018 04 05

Kauno miesto savivaldybės administracijos  
Miesto planavimo ir architektūros skyriaus  
Architektūros poskyrio vedėja

Lolita Bukevičienė

2018 04 05

|  |   |
|--|---|
| <b>STATYTOJAS</b>  | Austė Korbutė   |
| <b>PROJEKTO RENGĖJAS</b>                                     | UAB „TOPOGRAFAS“, Įmonės kodas 133746357;<br>Ramybės g. 16, 47161 Kaunas.   |
| <b>PROJEKTO VADOVAS</b>                                      | Jurga Kiljonienė, at.nr. :A1925;<br>Tel: 868543526; el.p.: jurgakiljoniene@gmail.com  |
| <b>STATYBOS ADRESAS</b>                                      | Biržų g. 25, Kaunas.  |
| <b>STATINIO PASKIRTIS</b>                                    | 7.1. gyvenamosios paskirties (vieno buto) pastatai (namai)  |
| <b>STATINIO KATEGORIJA</b>                                   | Neypatingas statinys  |
| <b>STATYBOS RŪŠIS</b>  | Rekonstravimas  |
| <b>PROJEKTO PAVADINIMAS</b>                                  | Gyvenamosios paskirties (vieno buto) namo, Biržų g. 25, Kaune, rekonstravimo projektas.   |
| <b>ŽEMĖS SKLYPO RODIKLIAI</b>                                | Unikalus sklypo nr: 1901-0101-1009<br>Sklypo kadastro nr: 1901/0101:19<br>Pagrindinė naudojimo paskirtis: Kita<br>Žemės sklypo naudojimo būdas: Gyvenamosios teritorijos<br>Žemės sklypo plotas: 0,0596 ha              |
| <b>REKONSTRUOJAMO STATINIO TECHNINIAI RODIKLIAI</b>          | Unikalus daikto nr: 1993-4002-4016<br>Bendras plotas – 160,91 kv.m.<br>Užstatymo plotas – 135,00 kv.m.<br>Aukštų skaičius – 1<br>Pastato aukštis – 7,00 m   |
| <b>NUMATOMI REKONSTRUOJAMO STATINIO TECHNINIAI RODIKLIAI</b> | Bendras plotas – 235 m <sup>2</sup><br>Užstatymo plotas – 145,00 kv.m.<br>Aukštų skaičius – 2<br>Pastato aukštis – 8,70 m   |
| <b>PROJEKTINIŲ PASIŪLYMŲ PASKIRTIS</b>                       | Išreikšti numatytų statinio rekonstravimo sprendinių idėją; informuoti visuomenę apie visuomenei svarbaus statinio statybą konkrečiame sklype; remiantis projektiniais pasiūlymais rengiamas techninis darbo projektas. |
| <b>PROJEKTINIŲ PASIŪLYMŲ SUDĖTIS</b>                         | - projektinė dokumentacija;<br>- aiškinamasis raštas;<br>- sklypo planas;<br>- aukštų planai;<br>- fasadai;<br>- charakteringi pjūviai;<br>- vizualizacija;   |
| <b>STATYTOJO PATEIKIAMY DUOMENYS</b>                         | - nekilnojamo turto registro centrinio duomenų banko išrašas;<br>- sklypo ribų planas;<br>- galioanti topografinė nuotrauka;<br>- statytojo įgaliojimas projektuotojui;   |

STATYTOJAS

Austė Korbutė

PROJEKTO VADOVAS

Jurga Kiljonienė



**GYVENAMOSIOS PASKIRTIES (VIENO BUTO) NAMO, BIRŽŲ G. 25, KAUNE, REKONSTRAVIMO  
PROJEKTO PROJEKTINIŲ PASIŪLYMŲ AIŠKINAMASIS RAŠTAS**

**Projekto pavadinimas:**

Gyvenamosios paskirties (vieno buto) namo, Biržų g. 25, Kaune, rekonstravimo projektas

**Adresas:**

Biržų g. 25, Kaunas

Sklypo kadastrinis Nr. sklypo kad.nr. 1901/0101:19; Namo unikalus Nr.: 1993-4002-4016.

**Projektuotojas:**

UAB „TOPOGRAFAS“. Įmonės kodas 133746357; Ramybės g. 16, 47161 Kaunas; tel.+370 685 43526,  
el. p.: topografas2@gmail.com

**Statybos rūšis:**

Rekonstravimas.

**Statinio kategorija:**

Neypatingas statinys.

**Rekonstruojamo pastato paskirtis:**

6.1. gyvenamosios paskirties (vieno buto) pastatai – skirti gyventi vienai šeimai;

**Projekto etapas:** Projektiniai pasiūlymai.

**Trumpa esamos padėties analizė:**

Žemės sklypas yra Kauno mieste, Biržų gatvėje. Į Biržų gatvę patenkama iš Zarasų gatvės.

Žemės sklypo plotas – 0,0596 ha. Sklypas suformuotas atliekant kadastrinius matavimus. Reljefas nežymiai kintantis. Žemiausia paviršiaus altitudė 70.28, aukščiausia 72.10.

Į projektuojamą sklypą patenkama iš Biržų gatvės, prie kurios sklypas šliejasi šiaurine dalimi. Kitos sklypo kraštinės ribojasi su privačiais sklypais bei valstybei priklausančia žeme.

|              |                                |               |   |         |  |       |      |
|--------------|--------------------------------|---------------|---|---------|--|-------|------|
| Atestato Nr. | PROJEKTUOTOJAS                 |               |   |         | PROJEKTO PAVADINIMAS   |       |      |
|              | UAB „TOPOGRAFAS“ į.k.133746357 |               |   |         | Gyvenamosios paskirties (vieno buto) namo, Biržų g. 25, Kaune, rekonstravimo projektas |       |      |
| A1925        | PV                             | J. Kiljonienė |  | 2018 03 | AIŠKINAMASIS RAŠTAS  | Laida |      |
| A1925        | arch                           | J. Kiljonienė |   | 2018 03 |  | 0     |      |
| ETAPAS       | STATYTOJAS                     |               |   |         | ŽYMUO:   | Lapas | Lapų |
| PP           | Austė Korbutė                  |               |   |         | 18-TDP-04-PP-AR  | 1     | 3    |

## SKLYPO PLANO SPRENDINIAI

### **Projektiniai sprendiniai:**

Rekonstruojamas namas yra šiaurės rytų pusėje. Įvažiavimas į sklypą išlieka esamas. Prie pastato formuojama trinkelėmis dengta aikštelė, kur gali tilpti du, trys automobiliai. Rekonstrukcijos metu užstatymo plotas nedidinamas. Pietrytinėje dalyje esantis pagalbinio ūkio paskirties pastatas rekonstravimo metu griaunamas.

### **Sklypo vertikalus planavimas, paviršių formavimas:**

Statybos sklype esantys paviršių lygiai nekeičiami.

### **Inžineriniai tinklai:**

Šiame projekte jokie inžineriniai tinklai neprojektuojami.

## ARCHITEKTŪRINIAI SPRENDINIAI

### **Esama situacija:**

Rekonstruojamas gyvenamasis namas (Un. Nr. 1993-4002-4016). Statybos pabaigos metai 1934m..

Pastatas vieno aukšto su mansarda ir rūsiu.

Šalia pastato yra pagalbinio ūkio priestatas (Un. Nr. 1993-4002-4020).

### **Projektiniai sprendiniai:**

Pagalbinio ūkio priestatas nugriaunamas.

Gyvenamasis namas rekonstruojamas. Rūsio patalpos nekeičiamos. Pastato užstatymo plotas beveik nesikeičia. Nuardomas esamas priestatas – tambūras. Patekimas į pastatą projektuojamas iš gatvės pusės, tame pačiame pastate kaip ir garažas.

Pastato tūris kvadratinis. Stogas – vienšlaitis.

### **Numatoma fasadų apdaila:**

Esamos ir naujai įrengiamos sienos karaksinės, šiltinamos 200mm termoizoliacija. Apdaila – struktūrinis tinkas (spalvos – šviesi kreminė ir šviesi pilka).

Stogo apdaila – skarda. Apskardinimai, latakai ir lietvamzdžiai skardiniai, spalva – pilkas antracitas.

Lauko durų rėmas metalinis, apdaila – medžio plaušo plokštė (spalva pilka), mechaninio patvarumo klasė 1, oro pralaidumo klasė 2.

Keičiami ir naujai montuojami langai: rėmas – plastikinis, spalva – pilka, dviejų stiklų selektyvinis stiklo paketas U-1,3W/m<sup>2</sup>k, garso izoliacija iki 47dB, atsparumas ugniai 150min, atsparumo klasė EI 150.

|                 |       |      |       |
|-----------------|-------|------|-------|
| 18-TDP-04-PP-AR | Lapas | Lapų | Laida |
|                 | 2     | 3    | 0     |

**Numatoma vidaus apdaila:**

Kambariuose ir hole grindų danga – parketas arba laminatas, tambūre, virtuvėje ir sanmazge – akmens masės plytelės. Kambariuose sienos tinkuojamos, glaistomos ir dažomos arba klijuojami tapetai. Virtuvės ir sanmazgų sienos klijuojamos keraminėmis plytelėmis. Lubos tinkluojamos, glaistomos ir dažomos.

**Išplanavimas:**

Rusyje išlieka esamos patalpos. Per pirmame aukšte suformuotą erdvę tambūrą – laiptinę patenkama į rūšį, pirmąjį ir antrąjį aukštus. Pirmame aukšte suprojektuota virtuvė, sanmazgas, gyvenamasis kambarys ir du miegamieji. Antrame aukšte suprojektuoti trys miegamieji, sanmazgas ir drabužinė. Bendras pastato plotas po rekonstrukcijos – 235,20 kv.m.

|                 |       |      |       |
|-----------------|-------|------|-------|
| 18-TDP-04-PP-AR | Lapas | Lapų | Laida |
|                 | 3     | 3    | 0     |



SITUACIJOS SCHEMA

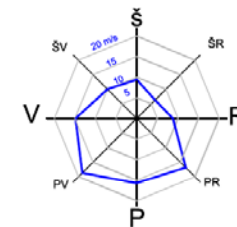
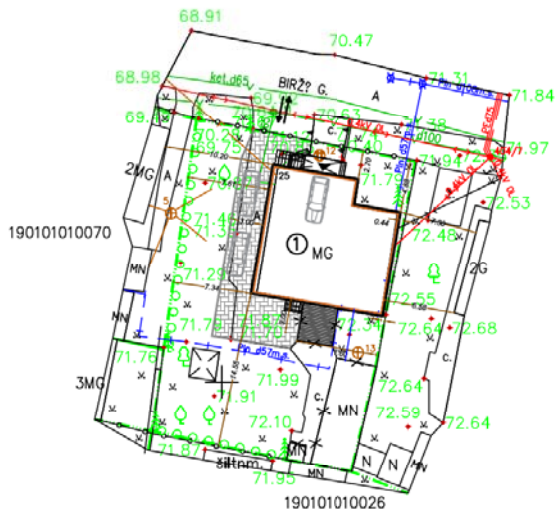

| STATINIŲ EKSPLIKACIJA |                                   |
|-----------------------|-----------------------------------|
| Nr.                   | Žymėjimas                         |
| 1                     | Rekonstruojamas gyvenamasis namas |

| SUTARTINIAI ŽYMĖJIMAI |           |                                    |
|-----------------------|-----------|------------------------------------|
| Nr.                   | Žymėjimas | Pavadinimas                        |
| 1                     |           | Sklypo riba                        |
| 2                     |           | Patekimas į sklypą                 |
| 3                     |           | Patekimas į rekonstruojamą pastatą |
| 4                     |           | Demontuojamos dangos, stalnlal     |
| 5                     |           | Projektuojami vejos bortai         |
| 6                     |           | Projektuojama trinkelė danga       |

| Techniniai rodikliai   |           |                      |                    |
|------------------------|-----------|----------------------|--------------------|
| Pavadinimas            | Mato vnt. | Kiekis               |                    |
|                        |           | prieš rekonstrukciją | po rekonstrukcijos |
| Sklypo plotas          | kv.m.     | 596,00               |                    |
| Užstatymo plotas       | kv.m.     | 195,00               | 165,00             |
| Užstatymo tankumas     | proc.     | 33                   | 28                 |
| Užstatymo intensyvumas | proc.     | 34                   | 39                 |

TRINKELIŲ DANGOS ĮRENGIMO DETALĖ

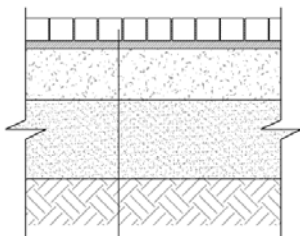

- TRINKELIŲ DANGA - 60MM
- PASLUOKSNIS - 30MM
- ŽVYRO PAGRINDO SLUOKSNIS - 200MM
- APSAUGINIS ŠALČIUI ATSPARUS SLUOKSNIS - 310MM
- SUTANKINTAS GRUNTAS

494300  
+  
6085900

| Atestato Nr. | PROJEKTUOTOJAS   |               |  |         | PROJEKTO PAVADINIMAS  |
|--------------|--|---------------|--|---------|---|
|              | UAB "TOPOGRAFAS"<br><small>(monetinis kodas 133746357)</small> |               |  |         | Gyvenamosios paskirties (vieno buto) namo, Biržų g. 25, Kaune, rekonstravimo projektas. |
| A1925        | PV   | J. Kiljonienė |  | 2018 03 | BREŽINYS LAIDA  |
| A1925        | PDV  | J. Kiljonienė |  | 2018 03 | Sklypo planas M 1:500 0   |
| STADIJA      | STATYTOJAS   |               |  |         | ŽYMUO LAPAS LAPŲ  |
| PP           | AUSTĖ KORBUTE  |               |  |         | 18-TDP-04/ SP-01 1 1  |



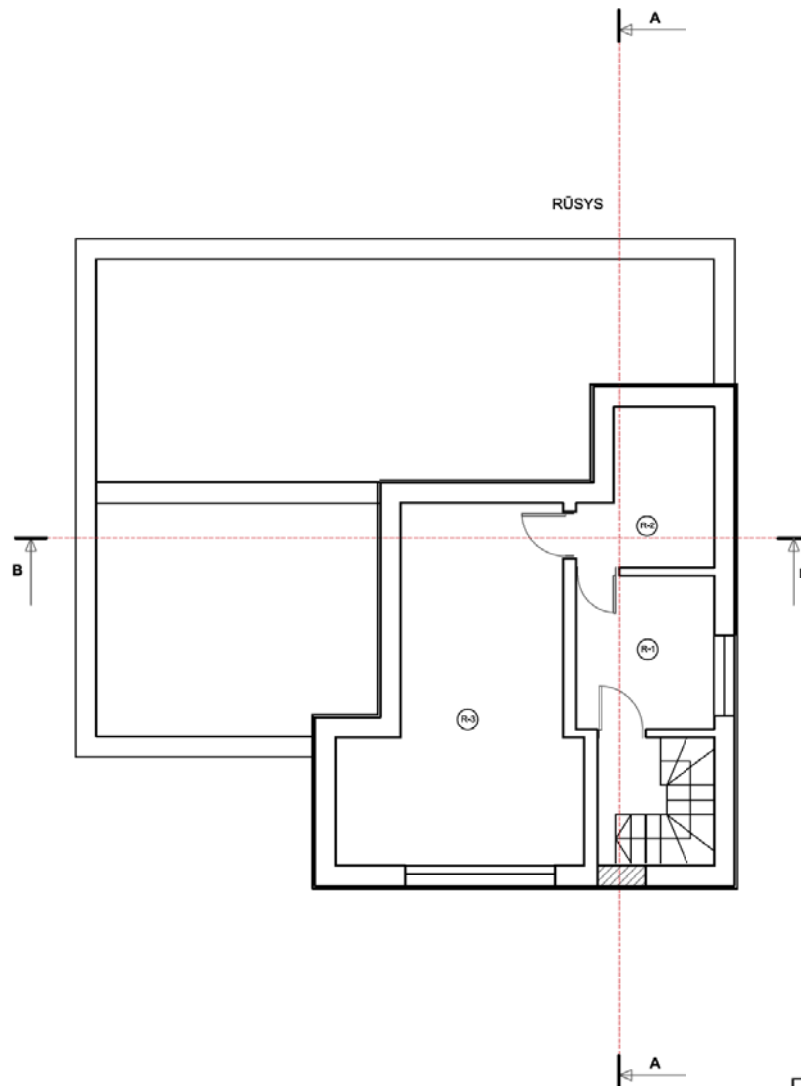

**RŪSIO PATALPŲ EKSPLIKACIJA:**

R-1. PAGALBINĖ PATALPA 7,49 m<sup>2</sup>;  
 R-2. KATILINĖ 6,55 m<sup>2</sup>;  
 R-3. GARAŽAS 23,83 m<sup>2</sup>;

BENDRAS RŪSIO PLOTAS 37,87 m<sup>2</sup>;

**PASTABOS:**

1. MĀTMENYS PATEIKTI PROJEKTINAI, ESAMĄ
2. SITUACIJĄ, AUKŠČIUS IR ANGAS TIKSLINTI VIETOJE

| Atestato Nr. | PROJEKTUOTOJAS  |               |                      |         | PROJEKTO PAVADINIMAS  |
|--------------|---|---------------|----------------------|---------|---|
|              | UAB "TOPOGRAFAS"<br><small>Įmonės kodas 133746357</small> |               |                      |         | Gyvenamosios paskirties (vieno buto) namo, Biržų g. 25, Kaune, rekonstravimo projektas. |
| A1925        | PV  | J. Kiljonienė | <i>J. Kiljonienė</i> | 2018 03 | BRĖŽINYS LAIDA  |
| A1925        | PDV   | J. Kiljonienė | <i>J. Kiljonienė</i> | 2018 03 | Rūsio planas M 1:100 0  |
| STADIJA      | STATYTOJAS  |               |                      |         | ŽYMUO LAPAS LAPŲ  |
| PP           | Austė Korbutė   |               |                      |         | 2018-TDP-SA-01 1 1  |

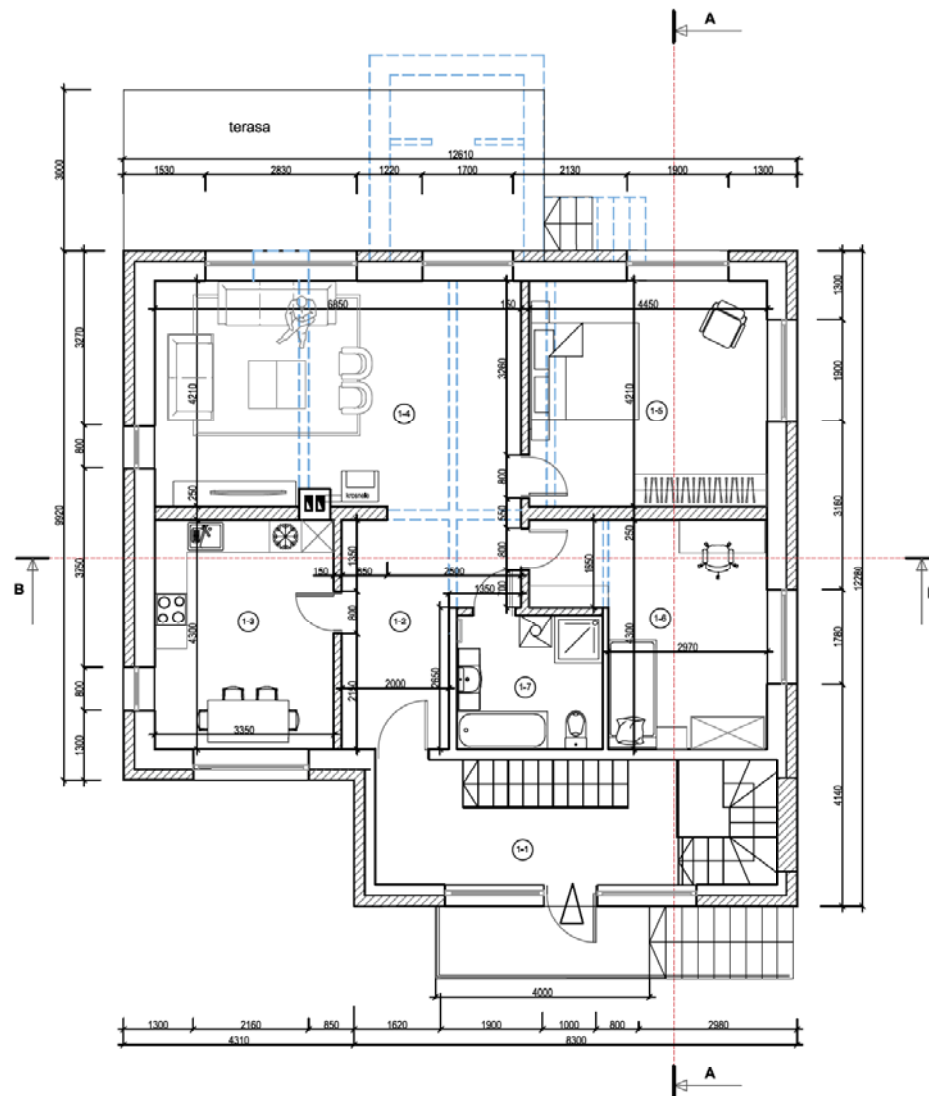

**PIRMO AUKŠTO PATALPŲ EKSPLIKACIJA:**

- 1-1. LAIPTINĖ
- 1-2. HOLAS \_\_\_\_\_ 10,83 m<sup>2</sup>;
- 1-3. VIRTUVĖ \_\_\_\_\_ 14,40 m<sup>2</sup>;
- 1-4. GYVENAMASIS KAMBARYS 28,65 m<sup>2</sup>;
- 1-5. MIEGAMASIS KAMBARYS 18,73 m<sup>2</sup>;
- 1-6. MIEGAMASIS KAMBARYS 15,20 m<sup>2</sup>;
- 1-7. SANMAZGAS \_\_\_\_\_ 6,82 m<sup>2</sup>;

BENDRAS I AUKŠTO PLOTAS **94,63 m<sup>2</sup>**

**PASTABOS:**

1. MATMENYS PATEIKTI PROJEKTOINAI, ESAMA
2. SITUACIJA, AUKŠČIUS IR ANGAS TIKSLINTI VIETOJE

**SUTARTINIAI ŽYMĖJIMAI:**

|  |  |
|--|--|
|  | ESAMOS SIENOS                                      |
|  | GRIAUNAMOS SIENOS                                  |
|  | PROJEKTUOJAMOS SIENOS<br>ISKAITANT TERMOIZOLIACIJA |

| Atestato Nr. | PROJEKTUOTOJAS                             |               |  |         | PROJEKTO PAVADINIMAS  |
|--------------|--|---------------|--|---------|---|
|              | UAB "TOPOGRAFAS"<br>Įmonės kodas 133746357 |               |  |         | Gyvenamosios paskirties (vieno buto) namo, Biržų g. 25, Kaune, rekonstravimo projektas. |
| A1925        | PV   | J. Kiljonienė |  | 2018 03 | BRĖŽINYS LAIDA  |
| A1925        | PDV  | J. Kiljonienė |  | 2018 03 | Pirmo aukšto planas M 1:100 0   |
| STADIJA      | STATYTOJAS                                 |               |  |         | ŽYMUO LAPAS LAPŲ  |
| PP           | Austė Korbutė                              |               |  |         | 2018-TDP-SA-02 1 1  |



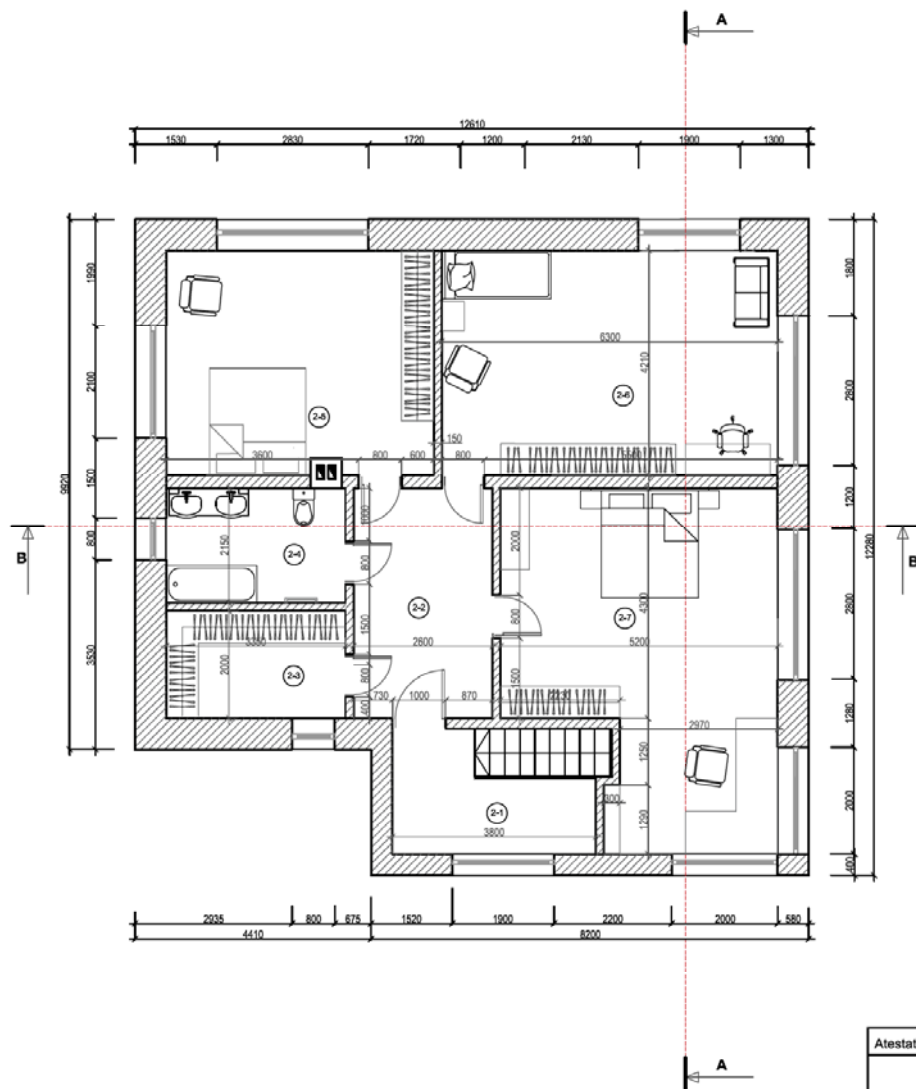

**ANTRO AUKŠTO PATALPŲ EKSPLIKACIJA:**

- 2-1. LAIPTINĖ
- 2-1. HOLAS \_\_\_\_\_ 11,12 m<sup>2</sup>;
- 2-3. DRABUŽINĖ \_\_\_\_\_ 6,70 m<sup>2</sup>;
- 2-4. SANMAZGAS \_\_\_\_\_ 7,20 m<sup>2</sup>;
- 2-5. MIEGAMASIS KAMBARYS \_\_\_\_\_ 20,86 m<sup>2</sup>;
- 2-6. MIEGAMASIS KAMBARYS \_\_\_\_\_ 26,52 m<sup>2</sup>;
- 2-7. MIEGAMASIS KAMBARYS \_\_\_\_\_ 30,30 m<sup>2</sup>;

BENDRAS II AUKŠTO PLOTAS **102,70 m<sup>2</sup>**;  
 RŪSYS **37,87 m<sup>2</sup>**;  
 BENDRAS PASTATO PLOTAS **235,20 m<sup>2</sup>**;

PASTABA:  
 MATMENYS PATEIKTI PROJEKTINAI, ESAMĄ  
 SITUACIJA, AUKŠČIUS IR ANGAS TIKSLINTI VIETOJE

| SUTARTINIAI ŽYMĖJIMAI: |   |
|------------------------|---|
|                        | ESAMOS SIENOS                                     |
|                        | GRIAUNAMOS SIENOS                                 |
|                        | PROJEKTUOJAMOS SIENOS<br>SKAITANT TERMOIZOLIACIJA |

| Atestato Nr. | PROJEKTUOTOJAS                             |               |  |         | PROJEKTO PAVADINIMAS  |
|--------------|--|---------------|--|---------|---|
|              | UAB "TOPOGRAFAS"<br>Jmonės kodas 133746357 |               |  |         | Gyvenamosios paskirties (vieno buto) namo, Biržų g. 25, Kaune, rekonstravimo projektas. |
| A1925        | PV   | J. Kljionienė |  | 2017 01 | BRĖŽINYS  |
| A1925        | PDV  | J. Kljionienė |  | 2017 01 | Antro aukšto planas M 1:100   |
|              |  |               |  |         | LAIDA   |
|              |  |               |  |         | 0   |
| STADIJA      | STATYTOJAS                                 |               |  |         | ŽYMUO   |
| PP           | Austė Korbutė                              |               |  |         | LAPAS LAPŲ  |
|              | 2018-TDP-SA-03                             |               |  |         | 1 1   |

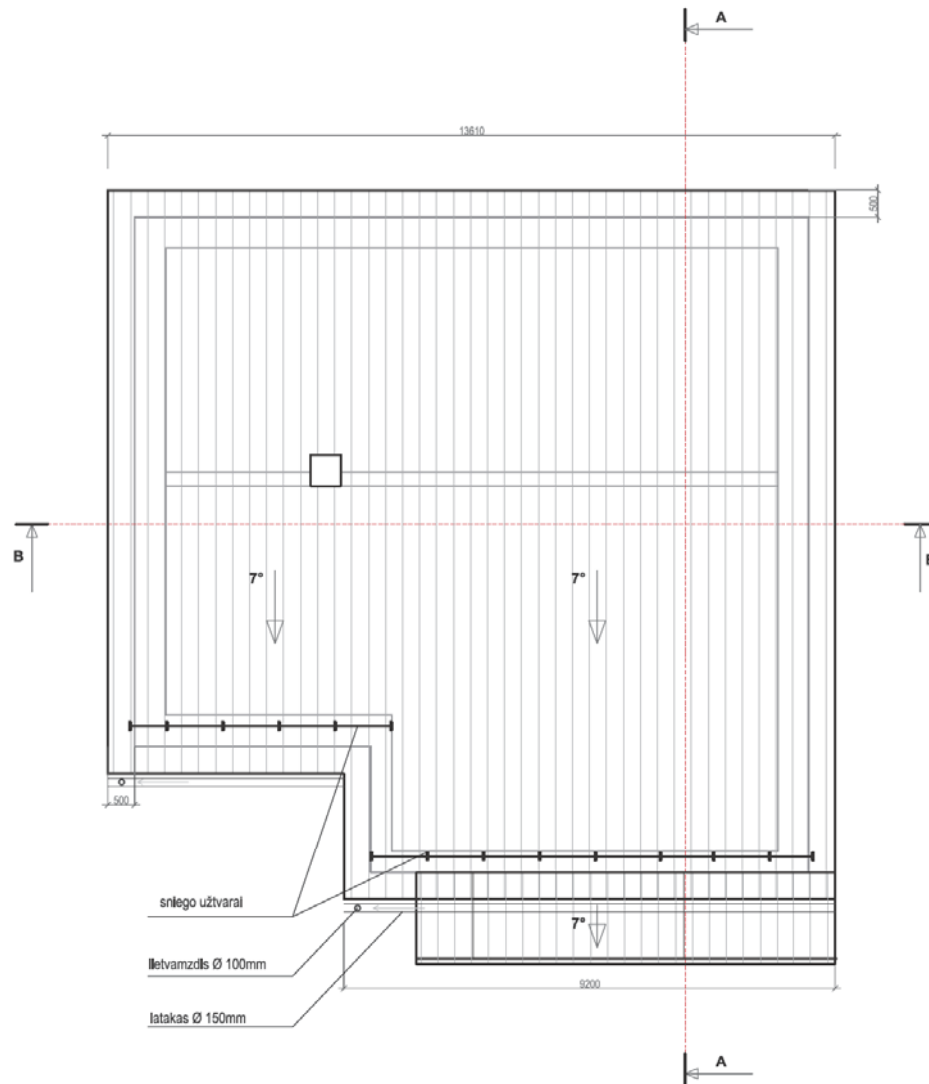

#### STOGO APDAILA

1. Stogo danga - skarda (spalva antracitas)
2. Stogo dangos plotas - 168m<sup>2</sup>;
3. Apskardinimas, spalva pilka - antracitas;
4. Lletvamzdžiai nuo sienos turi būti atitraukti ne mažiau 20 mm;
5. Latakų nuolydis turi būti ne mažesnis 0,28°;
6. Lletvamzdžiai - 13 m; Latakai - 13,6 m; Sniego užtvarel - 13m;

#### PASTABA:

Patikėti kėkdal yra projektiniai - prieš užsakant kiekius tikslinti su gamintojais.

| Atestato Nr. | PROJEKTUOTOJAS                             |                |                    |                      | PROJEKTO PAVADINIMAS  |            |
|--------------|--|----------------|--------------------|----------------------|---|------------|
|              | UAB "TOPOGRAFAS"<br>Įmonės kodas 133746357 |                |                    |                      | Gyvenamosios paskirties (vieno buto) namo, Biržų g. 25, Kaune, rekonstravimo projektas. |            |
| A1925        | PV   | J. Kilijonienė |                    | BRĖŽINYS             | LAIDA   |            |
| A1925        | PDV  | J. Kilijonienė | <i>[Signature]</i> | Stogo planas M 1:100 | 0   |            |
| STADIJA      | STATYTOJAS                                 |                |                    |                      | ŽYMUO   | LAPAS LAPŲ |
| PP           | Austė Korbutė                              |                |                    |                      | 2018-TDP-SA-04  | 1 1        |



PJŪVIS A-A

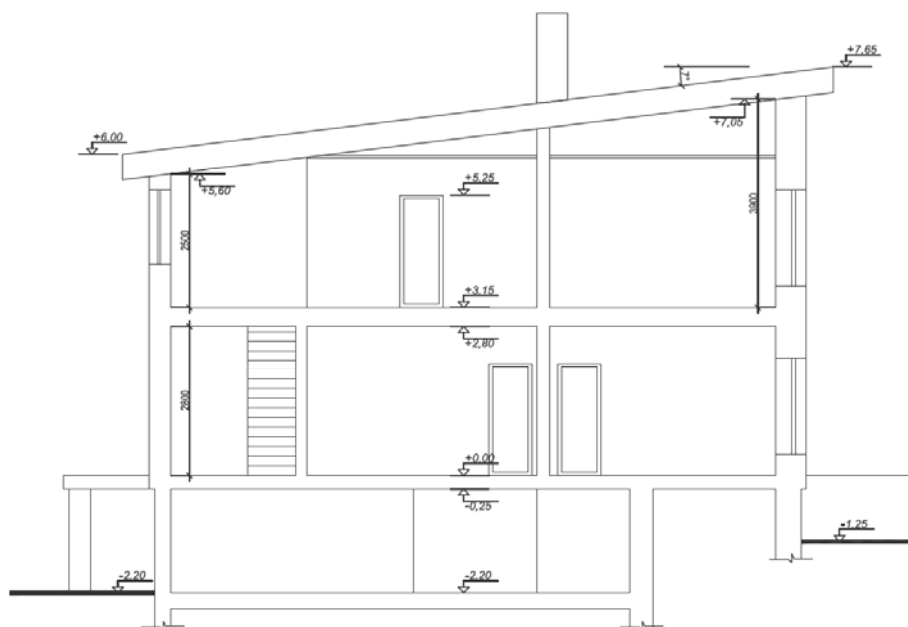

PJŪVIS B-B



| Atestato Nr. | PROJEKTUOTOJAS                             |                |                    |         | PROJEKTO PAVADINIMAS  |
|--------------|--|----------------|--------------------|---------|---|
|              | UAB "TOPOGRAFAS"<br>Įmonės kodas 133746357 |                |                    |         | Gyvenamosios paskirties (vieno buto) namo, Biržų g. 25, Kaune, rekonstravimo projektas. |
| A1925        | PV   | J. Kilijonienė |                    | 2017 01 | BRĖŽINYS LAIDA  |
| A1925        | PDV  | J. Kilijonienė | <i>[Signature]</i> | 2017 01 | Pjūviai M 1:100 0   |
| STADIJA      | STATYTOJAS                                 |                |                    |         | ŽYMUO LAPAS LAPŲ  |
| PP           | Austė Korbutė                              |                |                    |         | 2018-TDP-SA-05 1 1  |

PIETINIS FASADAS

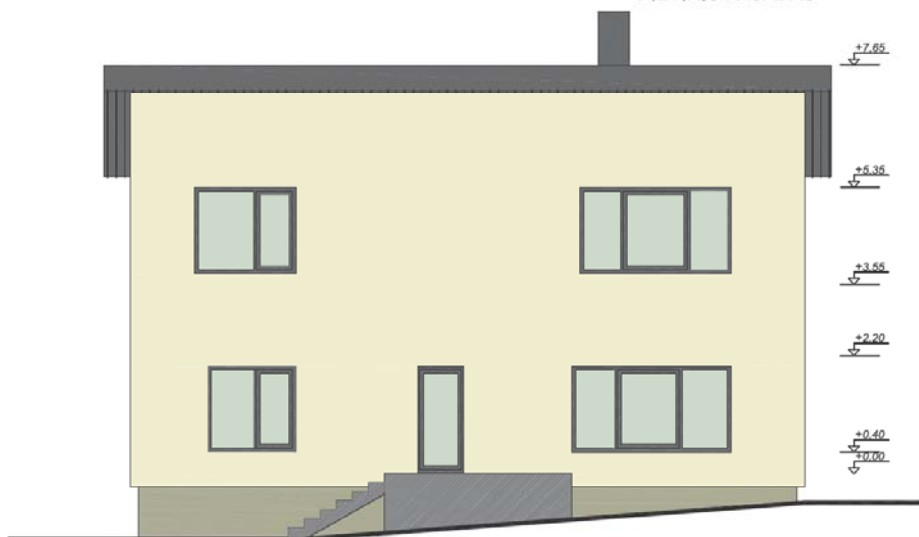

RYTINIS FASADAS

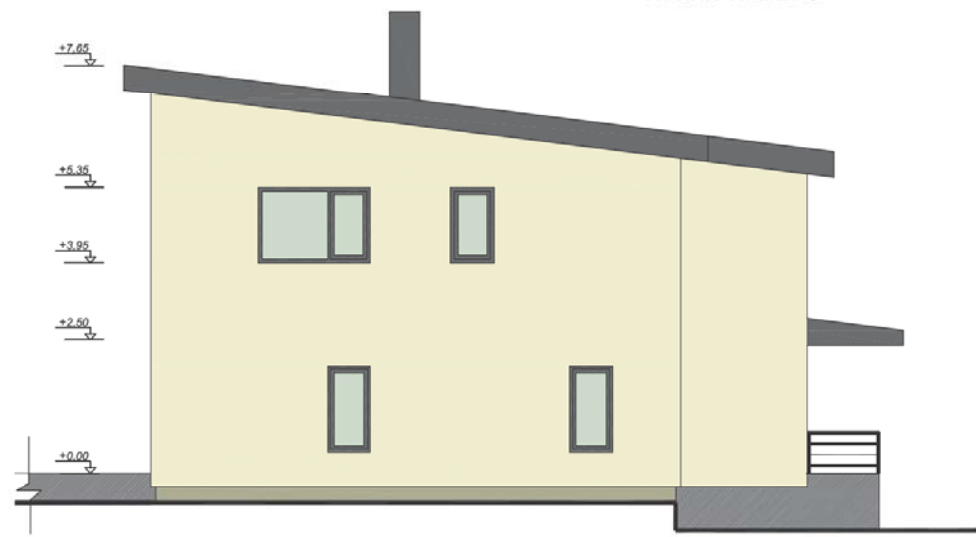

ŠIAURINIS FASADAS



VAKARINIS FASADAS

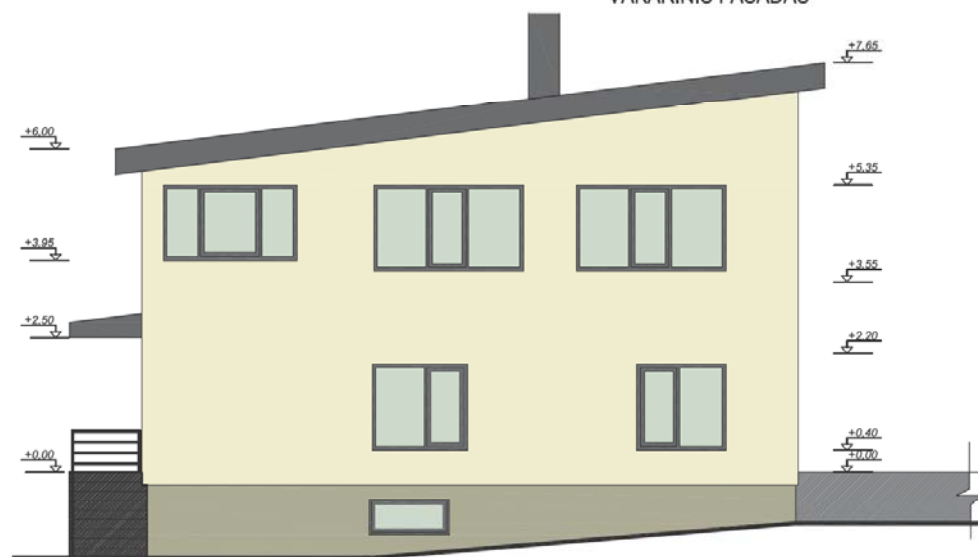

- CEMENTINIS TINKAS - SPALVA ANTRACITAS
- STRUKTŪRINIS TINKAS - SPALVA RAL 130-3
- STRUKTŪRINIS TINKAS - SPALVA RAL 770-2
- SKARDA - SPALVA ANTRACITAS
- APSKARDINIMAS, LATAKAI, LIETVAMZDŽIAI - SPALVA ANTRACITAS

| Atestato Nr. | PROJEKTUOTOJAS   |                |   | PROJEKTO PAVADINIMAS  |  |            |
|--------------|--|----------------|---|---|--|------------|
|              | UAB "TOPOGRAFAS"<br><small>(monės kodas 133746357)</small> |                |   | Gyvenamosios paskirties (vieno buto) namo, Biržų g. 25, Kaune, rekonstravimo projektas. |  |            |
| A1925        | PV   | J. Kilijonienė |  | BRĖŽINYS  |  | LAIDA      |
| A1925        | PDV  | J. Kilijonienė |   | Fasadai M 1:100   |  | 0          |
| STADIJA      | STATYTOJAS   |                |   | ŽYMUO   |  | LAPAS LAPŲ |
| PP           | Austė Korbutė  |                |   | 2018-TDP-SA-06  |  | 1 1        |



