

Objektas **VIENO BUTO GYVENAMO NAMO (6.1.)
KONRADO KAVECKO G. 9, MAŽEIKIUOSE, MAŽEIKIŲ R. SAV.,
STATYBOS PROJEKTINIAI PASIŪLYMAI**

Adresas **LAISVĖS G. 29A, MAŽEIKIAI MAŽEIKIŲ RAJ. SAV.
ŽEMĖS SKL. KAD.NR. 6130/0017:149, MAŽEIKIŲ M. KV.**

Stadija **PROJEKTINIAI PASIŪLYMAI**

Dalis **PP**

Bylos Nr.: **293 -1804-PP**

Statytojas **UAB "EGLITANA"**

PV **RASA KAČERAUSKIENĖ A1297 I.V.Nr.: (13.3.36)-R17-2524-838**



PROJEKTINIŲ PASIŪLYMŲ RENGIMO UŽDUOTIS Nr. PP 18/04-04
2018 balandžio 4 d.

Statytojas: UAB „Eglitana“.
Pavadinimas: Vieno buto gyvenamo namo (6.1.) Konrado Kavecko g. 9, Mažeikiuose, Mažeikių r. sav., statybos projektiniai pasiūlymai
Statybos adresas: Konrado Kavecko g. 9, Mažeikiuose, Mažeikių r. sav., Žemės sklypo kad. Nr. 6130/0011:160
Statybos rūšis: nauja statyba;
Pastato paskirtis: vieno buto gyvenamasis namas (6.1);
Statinio kategorija: neypatingas statinys;

Sklypo techniniai rodikliai:

- Pagrindinė naudojimo paskirtis: kita;
 - Žemės sklypo naudojimo būdas: Vienbučių ir dvibučių pastatų teritorijos;
 - Sklypo plotas: 831 m²;
- Sklypui nustatytos specialiosios naudojimo sąlygos:
- Dirvožemio apsauga: 0,0831ha;

Projektuojamo pastato techniniai rodikliai:

- Bendrasis plotas - 208,63 m²;
- Gyvenamas plotas - 100,27 m²;
- Statybinis tūris - 1419 m³;
- Užstatymo plotas - 253,45 m².

Projektinių pasiūlymų paskirtis:

- Išreikšti Statytojo sumanyto projektuoti statinio architektūros ir kitų pagrindinių sprendinių idėją.
- Informuoti visuomenę apie statinio, kurio plotas didesnis nei 200m², kai žemės sklypui parengtas detalusis planas, sprendiniai neprieštaruja nustatytiems reglamentams ir statyba konkrečiame sklype leidžiama, numatoma projektavimą.

Projektinių pasiūlymų sudėtis: Aiškinamasis raštas ir grafinė dalis, kurią sudaro žemės sklypo sutvarkymo planas, pastato aukštų planų schemas, fasadai ir charakteringų pjūvių schemas.

Užduotį parengė:

Tvirtinu:

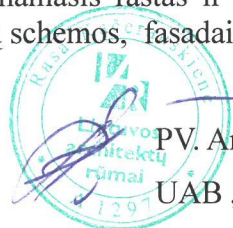

PV. Arch.R.Kačerauskienė

UAB „Eglitana“

atstovaujama direktoriaus G. Radžiūno

Architektūros ir urbanistikos
skyriaus vedėja
Dalia Štikonaitė

2018.01.04

AIŠKINAMASIS RAŠTAS

BENDROJI DALIS:

Projektiniams pasiūlymams parengti naudotos licenzijuotos projektavimo programinės įrangos sąrašas:

AutoCAD LT 2007, AutoCAD LT 2009, Microsoft Office 2003, Microsoft Office 2007.

Projekto pavadinimas:

Vieno buto gyvenamo namo (6.1.) Konrado Kavecko g. 9, Mažeikiuose, Mažeikių r. sav., statybos projektiniai pasiūlymai

Projekto užsakovas:

UAB „Eglitana“

Projekto stadija:

Projektiniai pasiūlymai.

Statybos rūšis:

Nauja statyba

Statinio kategorija:

Neypatingas statinys.

Statinio paskirtis:

(6.1.) Vieno buto gyvenamas namas

Žemės sklypo paskirtis:

Kita;

Žemės sklypo naudojimo būdas:

Vienbučių ir dvibučių pastatų teritorijos;

Statybos vieta:

Konrado Kavecko g. 9, Mažeikiuose, Mažeikių r. sav.,

Žemės sklypo kad. Nr. 6130/0011:160

Žemės naudojimo apribojimai:

Sklypui nustatytos specialiosios apsaugos zonos: Dirvožemio apsauga (0,0831ha);

Gatvės ir pravažiavimai (automobilių vietų poreikio skaičiavimas):

Patekimas į sklypą numatomas iš K.Kavecko g.

Automobilių parkavimas numatomas sklypo ribose, vadovaujantis STR 2.06.04:2014, 30 lentelės reikalavimais, apskaičiuotas automobilių poreikis yra 3 automobilių parkavimo vietos.

Esami pastatai ir gretimybės:

Sklypas (kad.nr. 6130/0011:160) nepatenka į saugomų teritorijų ir jų apsaugos zonų ribas. Sklypas neužstatytas, ribojasi su privačiais ir valstybiniais neužstatytais žemės sklypais.

Projektuojamas pastatas statomas detaliojo plano galimo užstatymo ribose, atsižvelgiant į pagrindinio brėžinio „Užstatymo planas“ lape PB-1 antros ir penktos pastraipos pastabas, gavus gretimo žemės sklypo savininkų sutikimus raštu nustatyta užstatymo riba artinama prie Liepų alėja 4, kad. Nr. 6130/0011:163, sklypo ribos 2 m atstumu.

Inžineriniai tinklai:

Elektros tiekimas iš AB "ESO" elektros tinklų.

Vandentiekis vietinis iš numatomo šachtinio šulinio.

Kanalizuojamos nuotekos surenkamos į vietinių nuotekų kaupimo rezervuarą ir pagal sutatį išvežamos į socializuotą įmonę perdirbimui.

Pastato šildymas numatomas šilumos siurbliu: oras – vanduo.

Projektuojamas pastatas

Numatoma statyti vieno buto gyvenamą namą su garažu dviems automobiliams, be rūšio, vieno aukšto, šlaitiniu stogu.

Pastate projektuojamos gyvenamos ir įvairios pagalbinės patalpos.

Energetinio naudingumo klasės aprašymas:

Pagal energijos vartojimo efektyvumo rodiklių vertes ir Reglamento reikalavimus nustatyta pastato energinio naudingumo klasė – A+.

TECHNOEKONOMINIAI RODIKLIAI:

Bendras plotas	-	208,63	m ²
Gyvenamas plotas	-	100,27	m ²
Pagalbinis plotas	-	108,36	m ²
Naudingas plotas	-	163,58	m ²
Garažo plotas	-	45,05	m ²
Užstatymo plotas	-	253,45	m ²
Statybinis plotas	-	1419	m ³
Sklypo plotas	-	831	m ²
Užstatymo plotas	-	25	%
Užstatymo tankumas	-	30	%



Sudarė: PV. Arch.R.Kačerauskienė

TERITORIJOS TVARKYMO REŽIMO REIKALAVIMŲ ŽYMĖJIMAS

PRIVALOMIEJI REIKALAVIMAI:

1	2
3	4

Pvz.: G1 | 9m
0.3 | 0.6

1
831

- 1 - ŽEMĖS SKLYPO (TERITORIJOS) NAUDOJIMO BŪDAS IR (AR) POBŪDIS
G1 - mažaukščių gyvenamųjų namų statybos teritorija
- 2 - LEISTINAS STATINIŲ AUKŠTIS (METRAIS)
- 3 - LEISTINAS ŽEMĖS SKLYPO UŽSTATYMO TANKUMAS
- 4 - LEISTINAS ŽEMĖS SKLYPO UŽSTATYMO INTENSIVUMAS

SKLYPO NUMERIS
SKLYPO PLOTAS (KV.M)

URBANISTINIAI ŽEMĖS NAUDOJIMO APRIBOJIMAI			
Sklypai:	Nr.1-Nr.5, Nr.8, Nr.21, Nr.25-Nr.27	Nr.6, Nr.7, Nr.9-Nr.20, Nr.22-Nr.24	
Sklypo paskirtis:	Gkodas	Indeksas	Gkodas Indeksas
Gyvenamoji teritorija	tp6	G1	tp6 G1
Sklypo naudojimo pobūdis (-iai)	mažaukščių gyvenamųjų namų statyboms	mažaukščių gyvenamųjų namų statyboms	
Leistinas žemės sklypo užstatymo tankumas	0.3	0.28	
Leistinas pastatų aukštis (metrais)	9m	9m	
Leistinas žemės sklypo užstatymo intensyvumas	0.6	0.6	

Pastabos:

- Statiniai turi būti išdėstomi sklype taip, kad nebūtų pažeisti greitųjų sklypų savininkų ar naudotojų pagrįsti interesai (vadovaujama STR 2.02.09:2005, 8 priedu). Nustatomi šie mažiausi atstumai nuo statinių iki greitimo sklypo ribos bei kiti reikalavimai:
- pastatų (priestatų) iki 8.5m aukščio - ne mažesnis kaip 3.0m. Aukštesniam pastatams šis atstumas didinamas 0.5m koeficientu papildomam pastato aukščio metrui. Šis atstumas gali būti sumažintas, jei gautas greitimo sklypo savininko sutikimas raštu;
- inžinerinių statinių, ištyrus sklypo aptvarus, - ne mažesnis kaip 1 m. Šis atstumas gali būti sumažintas gavus greitimo sklypo savininko sutikimą raštu;
- sklypo aptvarų, priskiriamų neudėtingiems statiniams, taip pat ir kito tipo aptvarų - pagal STR 1.01.07:2002 reikalavimus;
- pastatų (priestatų) iki greitimo sklypo pastatų (priestatų) turi atitikti reikalavimus, nustatytus miesto reglamento 2 priede. Šis reikalavimas gali būti netaikomas gavus greitimo sklypo savininko sutikimą raštu. Toks sutikimas reikalingas ir tuomet, kai pastatai subkluojami ant sklypo ribos.

SUTARTINIAI ŽENKLAI	
Žymėjimas plane	Pavadinimas
	Esamų žemės sklypų ribos
	Detaliojo plano galiojimo riba
	Projektuojamų sklypų ribos, gatvių raudonosios linijos
	Perspektyvinės gatvės
	Kvartaliniai susisiekimo ir inžinerinių tinklų koridoriai valstybinėje žemėje
	Užstatymo ribos
	Pastatų statybos zona
	Projektuojamų sklypų teritorijoje susisiekimo ir inžinerinių tinklų koridorių servitutas: 201, 206, 207
	Numatomi įvažiavimai, išvažiavimai

Atstato Nr.:	Loudzhuvis@gmail.com	Kompiuteris:	ŽEMĖS SKLYPO SKAIDYMAS NEKEIČIANT NAUDOJIMO POBŪDŽIO, ADRESU: SENKELIO G. 16A, MAŽEIKIAI
A1125 ARCH.	T.PUDŽIUS	Objektas:	DETALUSIS PLANAS ŽEMĖS SKLYPUI SKAIDYTI NEKEIČIANT NAUDOJIMO POBŪDŽIO
Etapas:	Planavimo org.:	Pagrindinis brėžinys:	UŽSTATYMO PLANAS PLANAS M1:1000
DPP	J.A. Romanas Tamoliūnas J.A. Romanas Mindaugas Vitkauskas	Lapas:	LPB-1 3
Koordinatų sistema - LKS-94	Aukščiu sistema - Baltijos	Užrašas:	SENKELIO G. NR.16A, MAŽEIKIJOSE
Parengėjas:	Pavardė:	Parengėjas:	Užsakytas in. "TEODOLITAS"
vykdytojas	V.Padekočius	Objekto Nr.:	1:2000
		Mastelis:	1
		Lapo Nr.:	1
		Data:	2009 05 28
		Užrašas:	1000-076, 10076-076, lat. 6-867-63104

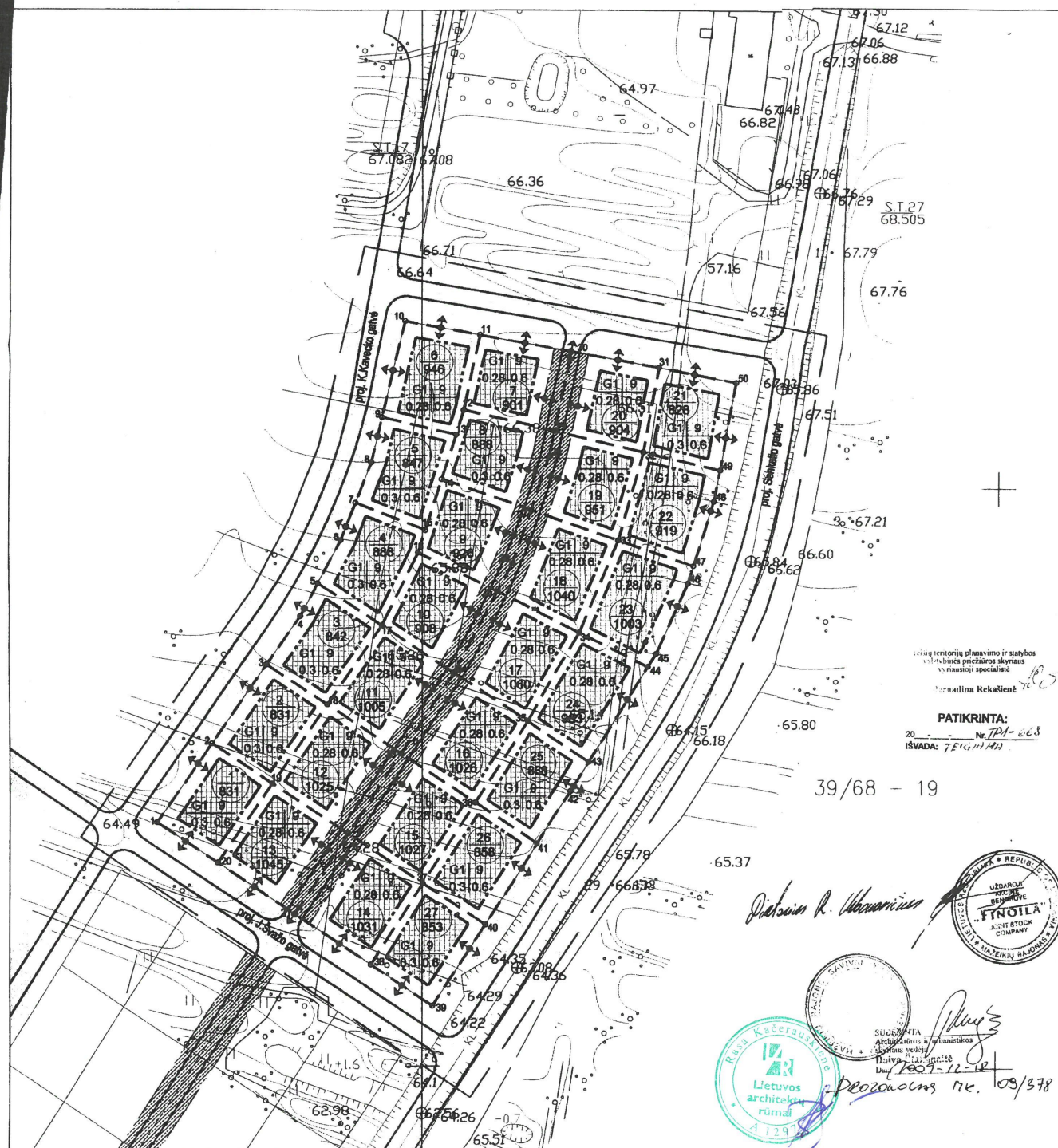

PATIKRINTA:
20. Nr. 701-068
išvada: T.PUDŽIUS

Daktaras R. Urbanavičius

LIETUVOS ARCHITETŲ RŪMŲ
Rasa Kačerauskaitė

TEODOLITAS
V. Padekočius

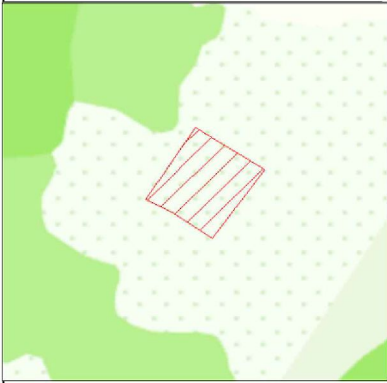

39/68 – 0272

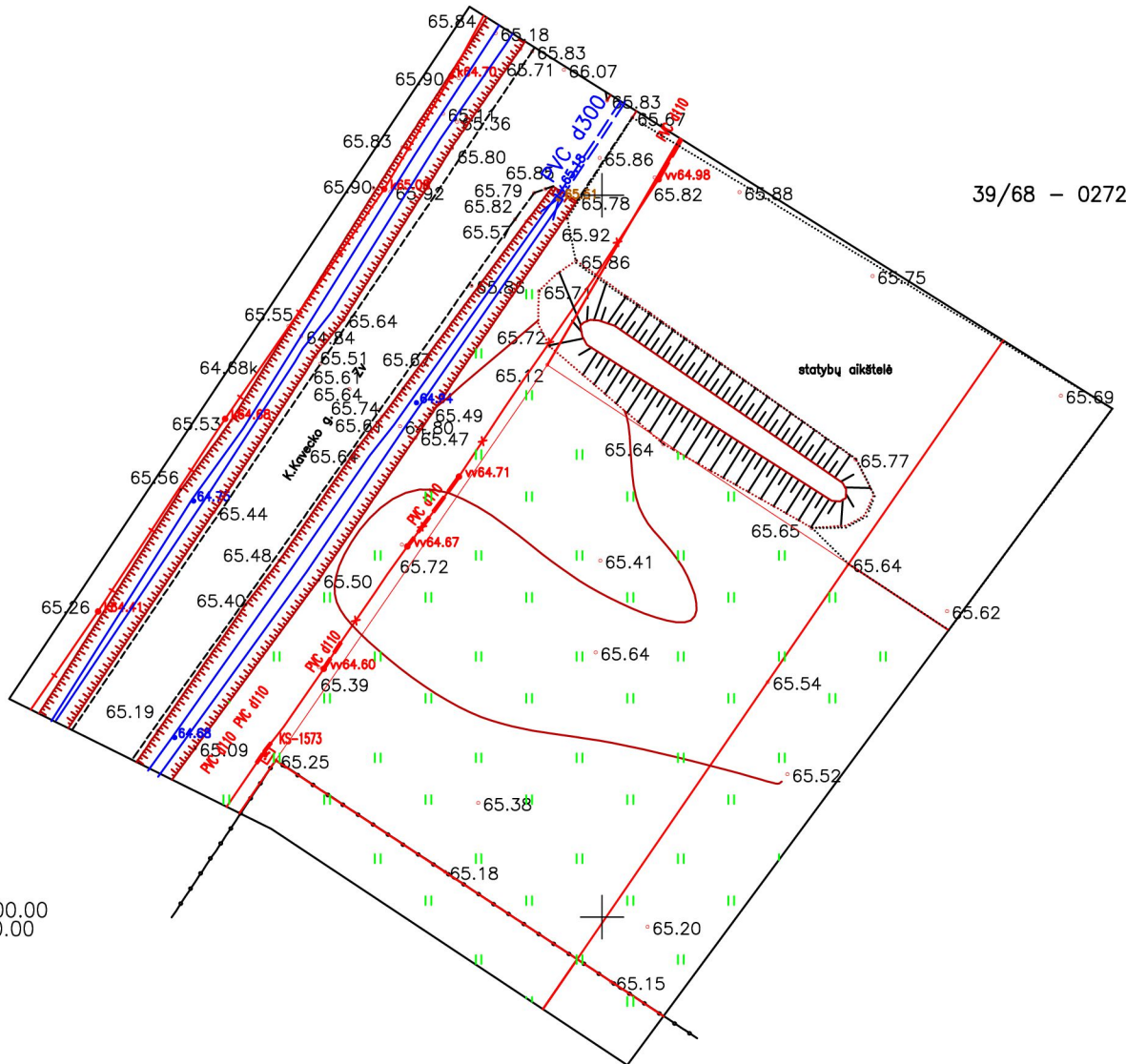

X=6241500.00
Y=397900.00

Topografinis planas suderintas per TOPD sistemą 2018-03-21

Suteiktas unikalus numeris 61:18:97

OBJEKTAS	499654	K.Kavecko g. Nr. 9, Mažeikiai		
KOORDINAČIŲ SISTEMA: LKS-94		AUKŠČIŲ SISTEMA: LAS-07		
Kvalifikacijos pažymėjimo Nr. 1GKV-640				
GEODEZININKAS	VIKTOR BARTKUS		2018-03-16	Teodolitas Uždaroji akcinė bendrovė uab.teodolitas@gmail.com

GENPLANAS M 1:500

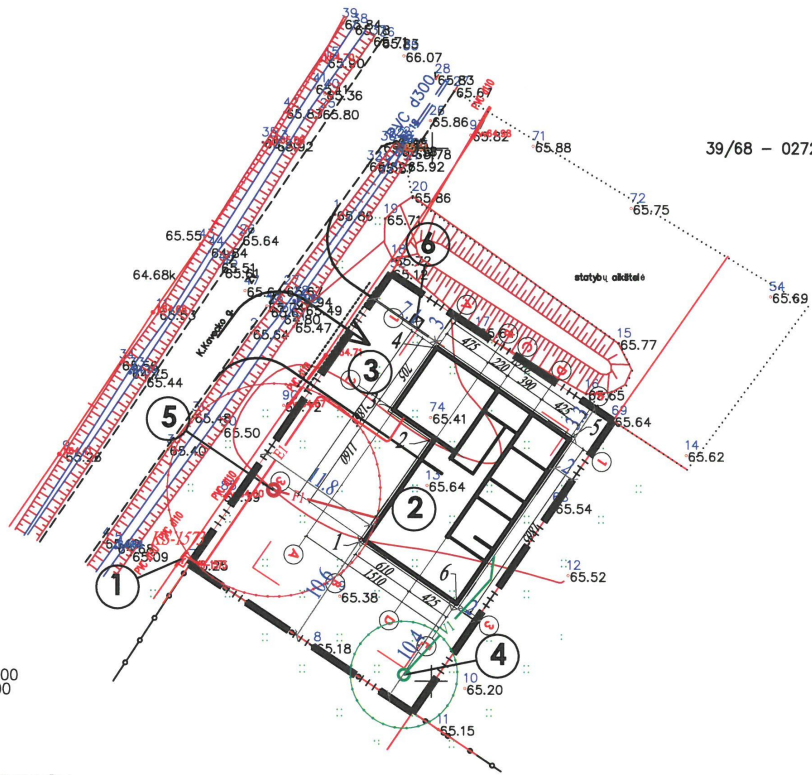
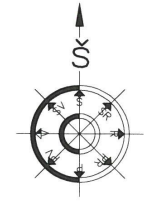

39/68 - 0272

Sutartiniai ženklai:

- SKLYPO RIBOS (1..4)
- 831 m² Sklypo plotas
- Detaļiuoju planu nustatyta užstatymo riba artinama prie sklypo Liepų alėja 4, skl. kad. Nr. 6130/0011-163, gavus gretimo sklypo savininko sutikimą raštu, vadovaujantis detaļiuoju plano pagrindinio brėžinio "Užstatymo planas" lapas PB-1 antros ir penktos pastraipos pastabomis.
- VI Vandens įvadas ø 32 mm L=14,70 m
- FI Kanalizacija ø 110 mm L=10,20 m
- EI Eektros kabelis sklypo ribose L = 31,00 m Cu 5x10 mm² arba Al 5x16 mm²
- Sumontuojamas išardomas apsauginis elektros kabelio vamzdis EVOCAB SPLINT

Pastabos:
 - Statiniai turi būti išdėstomi sklype taip, kad nebūtų pažeisti gretimų sklypų savininkų ar naudotojų pagrįsti interesai (vadovaujantis STR 2.02.06:2005, 8 priedu). Nustatoma šie mažesnis atstumas nuo statinių iki gretimo sklypo ribos bei šis reikalavimas.
 - pastatų (pristatų) iki 6.5m aukščio - ne mažesnis kaip 3.0m. Aukštesnėmis pastatomis šis atstumas didinamas 0.5m kiekvienam papildomam pastato aukščio metrui. Šis atstumas gali būti sumažintas, jei gautas gretimo sklypo savininko sutikimas raštu.
 - išdėstymą statinių, išskyrus sklypo apšvietus, - ne mažesnis kaip 1 m. Šis atstumas gali būti sumažintas gavus gretimo sklypo savininko sutikimą raštu.
 - sklypo apšvietų, pristatymų nusidėtingama statavimas, taip pat ir kito tipo apšvietų - pagal STR 1.01.07:2002 reikalavimus.
 - pastatų (pristatų) iki gretimo sklypo pastatų (pristatų) turi būti reikalavimus, nustatytus m.10.02.02.02.02.02 priede. Šis reikalavimas gali būti netekomas gavus gretimo sklypo savininko sutikimą raštu. Toks sutikimas reikalingas ir tuomet, kai pastatai susiklojami ant sklypo ribos.

Ištrauka iš detaļiuoju plano.

TECHNOEKONOMINIAI RODIKLIAI:

BENDRAS PLOTAS	-	140,45 m ²
GYVENAMAS PLOTAS	-	97,64 m ²
PAGALBINIS PLOTAS	-	42,81 m ²
NAUDINGAS PLOTAS	-	140,45 m ²
UŽSTATYMO PLOTAS	-	228,83 m ²
STATYBINIS TŪRIS	-	746 m ³
SKLYPO PLOTAS	-	888 m ²
UŽSTATYMO INTENSIVUMAS	-	16 %
UŽSTATYMO TANKUMAS	-	26 %

Sutartiniai ženklai:

- 1 Esamas komercinis apskaitos skydas KS-1573
- 2 Projektuojamas vieno buto gyvenamasis namas
- 3 Nuovaza į sklypą
- 4 Įvažiavimas išskojamas trinkelis arba asfaltbetoniu danga
- 5 Numatoma šachtinio šulinio vieta SAZ 5 m.
- 5 Sertifikuotas nuotekų kaupimo įrenginys NKR SAZ - 10m.
- 6 Buitinių atliekų konteinerio vieta

PASTABOS:

1. INŽINERINĖ INFRASTRUKTŪRA:

VANDENS TIEKIMAS IR NUOTEKŲ ŠALINIMAS - GERIAMOS KOKYBĖS VANDENS TIEKIMAS NUMATOMAS IŠ ŠACHTINIO ŠULINIO. KANALIZUOJAMOS NUOTEKOS BUS SURENKAMOS Į SERTIFIKUOTĄ NUOTEKŲ KAUPIMO REZERVUARĄ, SUSIKAUPUSIOS NUOTEKOS IŠVEŽAMOS PERDIRBIMUI Į SPECIALIZUOTĄ ĮMONĖ PAGAL ATSIRIA SUTARTĮ. PAKLOJUS CENTRALIZUOTUS KVARTALINIUS TINKLUS PALIEKAMA GALIMYBĖ Į JUOS PASIJUNGTI. ELEKTROS ENERGIJA - IŠ AB., ESO" TINKLŲ PAGAL IŠDUOTAS TECHNINES SĄLYGA. ŠILDYMAS - NUMATOMAS PASTATŲ ŠILDYMAS - ŠILDYMO SISTEMA ORAS - VANDUO. GAISRŲ GESINIMAS - GYVENAMO NAMO UGNIAI ATSPARUMO LAIPSNIS NE MAŽESNIS NEI II. IŠORINIO GAISRO GESINIMAS IŠ SUPROJEKTUOTO PRIEŠGAISRINIO HIDRANTO NUMATYTO KONRADO KAVECKO IR ŠVAŽO GATVIŲ SANKRYŽOJE IŠ SUPROJEKTUOTO PRIEŠGAISRINIO HIDRANTO HDA1 (2012m TP "Tinklų plėtra Senkelio ir Švažo gatvėse" V.Mažeikis).

ATLIEKOS - SUSIDARIUSIOS ŪKIO IR BUITINĖS ATLIEKOS BUS KOMPLEKTUOJAMOS Į KONTEINERIS IR IŠVEŽAMOS Į BUITINIŲ ATLIEKŲ SAŲVARTYNA BEI ANTRINIŲ ŽALIAVŲ SURINKIMO PUNKTUS PAGAL SUTARTĮ SU SPECIALIZUOTOMIS ĮMONĖMIS.

2. SUSISIEKIMO SISTEMA:

ARTIMIAUSIAS TRANSPORTO SUSISIEKIMO ELEMENTAS - K.KAVECKO GATVĖ.

3. APSAUGOS ZONOS - NUOTEKŲ KAUPIMO REZERVUARU SAZ 10M, ŠACHTINIO ŠULINIO SAZ - 5M.

ĮRENGUS INŽINERINIUS TINKLUS BŪTINA TIKSLINTI SKLYPŲ KADASTRINIUS DUOMENIS ĮVEDANT NAUJUS APRIBOJIMUS.

Sklypo k. Nr.	Pastato prirūšimas	Pastato ašių koordinatės	
		X	Y
6130/0011:160	1	6241513.195	397943.812
	2	6241522.752	397950.387
	3	6241525.444	397946.474
	4	6241531.252	397950.469
	5	6241522.694	397962.910
	6	6241507.329	397952.340

Atestato Nr.:	Architektė R.Kačerauskienė I.V. Nr.: (13.3.34) - R17 - 838: Vasario 16-osios g. 7-1, Mažeikiai Tel.: 8 610 02426; el.p. rasa.kacerauskienė@gmail.com		Objektas:	Vieno buto gyvenamo namo (6.1.) Konrado Kavecko g. 9, Mažeikiuose, Mažeikių r. sav., statybos projekciniai pasiūlymai	
A 1297	PV, PDV	R.Kačerauskienė	18 04	Adresas:	Konrado Kavecko g. 9, Mažeikiai, Mažeikių r. sav., Konrado Kavecko g. 9 žemės skl. kadastrinis Nr.: 6130/0011:160 Mažeikių m. k. v.
	Projekt.	J.Kačerauskas	18 04	GYVENAMAS NAMAS	
Užsakovas: UAB "Eglitana"					
GENPLANAS M 1:500			LAPAS	LAPŲ	0
293 - 1804 - PP			1	5	

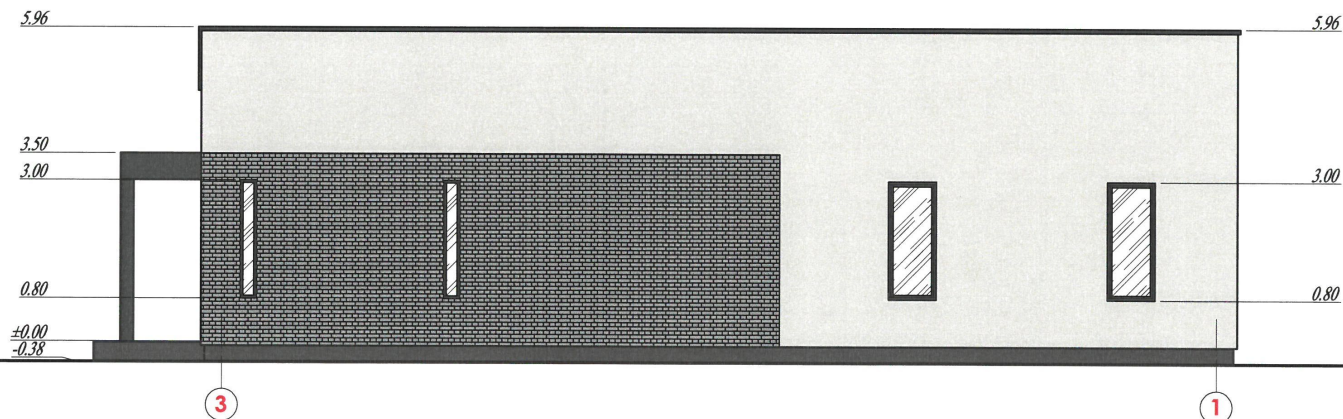

FASADINIS TINKAS
Smulkios faktūros
SPALVA NCS S 1000-N

PARAPETO PAKALIMAS
Skarda
SPALVA T. PILKA

FASADO APDAILA
Klinkerinė apdailos plyta
spalva pilka (galimi visi atspalviai)

PASTABA:

LIETVAMZDŽIAI STOGO DANGOS SPALVOS.
LAUKO PALANGĖS IR LIETVAMZDŽIAI SKARDINIAI,
DENGTI PLASTIZOLIU.

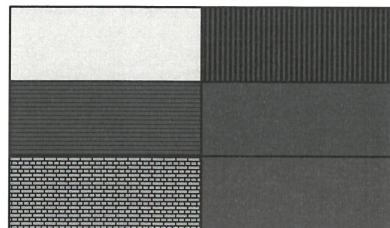

PROFILIUOTA SKARDA
Ruukki RR 33.
T. PILKOS SPALVOS

LANGAI, DURYS,
GARAŽO VARTAI
T. PILKOS SPALVOS

COKOLIS
Tinkas stambios faktūros
SPALVA NCS S 7000-N

Atestato Nr.:	Architektė R.Kačerauskienė			Objektas:	Vieno buto gyvenamo namo (6.1.) Konrado Kavecko g. 9, Mažeikiuose, Mažeikių r. sav., statybos proejriniai pasiūlymai	
A 1297	PV, PDV	R.Kačerauskienė	18 04	Adresas:	Mažeikiai, Mažeikių r. sav., Žemės skl. kadastrinis Nr.: 6130/0011:160 Mažeikių m. k. v.	
	Projekt.	J.Kačerauskas	18 04	GYVENAMAS NAMAS		
Užsakovas: UAB "Egiltana"				FAŠADAI AŠYSE "1-3"; "3-1" M 1:100		
				293 - 1804 - PP		LAPAS 2
						LAPŲ 5



FASADAI AŠYSE "A-C"; "C-A" M 1:100

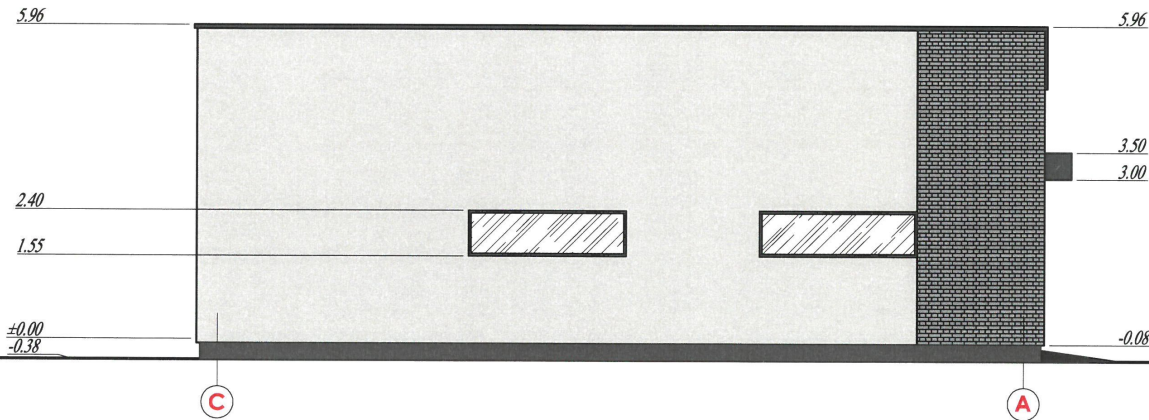
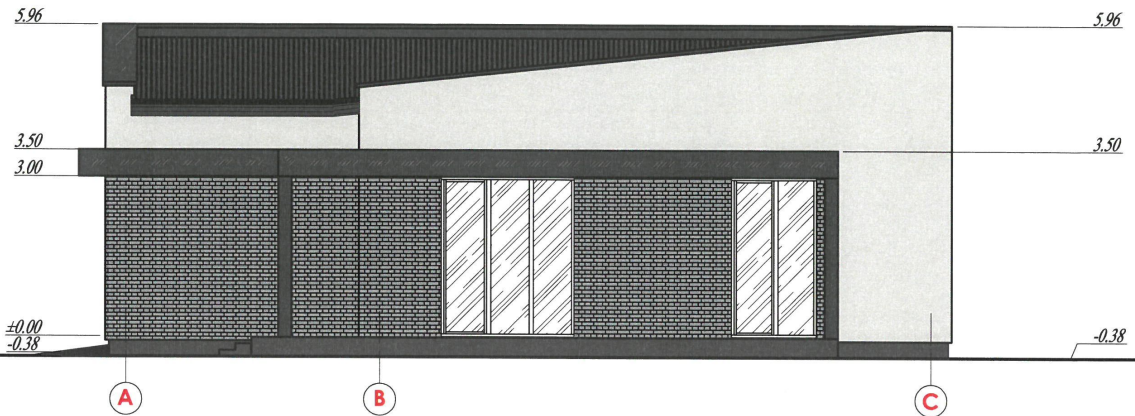

FASADINIS TINKAS
Smulkios faktūros
SPALVA NCS S 1000-N

PARAPETO PAKALIMAS
Skarda
SPALVA T. PILKA

FASADO APDAILA
Klinkerinė apdailos plyta
spalva pilka (galimi visi atspalviai)

PASTABA:

LIETVAMZDŽIAI STOGO DANGOS SPALVOS.
LAUKO PALANGĒS IR LIETVAMZDŽIAI SKARDINIAI,
DENGTI PLASTIZOLIU.

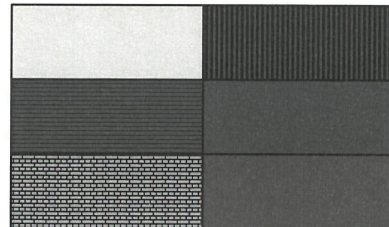

PROFILIUOTA SKARDA
Ruukki RR 33.
T. PILKOS SPALVOS

LANGAI, DURYS,
GARAŽO VARTAI
T. PILKOS SPALVOS

COKOLIS
Tinkas stambios faktūros
SPALVA NCS S 7000-N

Atestato Nr.:	Architektē R.Kačerauskienē		Objekts:	Vieno buto gyvenamo namo (6.1.) Konrado Kavecko g. 9, Mažeikluose, Mažeikļū r. sav., statybos proejināli pasīūlymāi	
	I.V. Nr.: (13.3.36) - R17-2524-838; Vasario 16-osios g. 7-1, Mažeikļi Tel.: 8 610 02426; el.p. rasa.kacerauskiene@gmail.com		Adresas:	Mažeikļi, Mažeikļū r. sav., Žemēs skl. kadastrinīs Nr.: 6130/0011:160 Mažeikļū m. k. v.	
A 1297	PV, PDV	R.Kačerauskienē	18 04	GYVENAMAS NAMAS	
	Projekt.	J.Kačerauskas	18 04		
Užsakovas: UAB "Eglitana"				FASADAI AŠYSE "A-C"; "C-A" M 1:100	
				293 - 1804 - PP	
				LAPAS	LAPŪ
				3	5

3	2	1	1	2	3
---	---	---	---	---	---

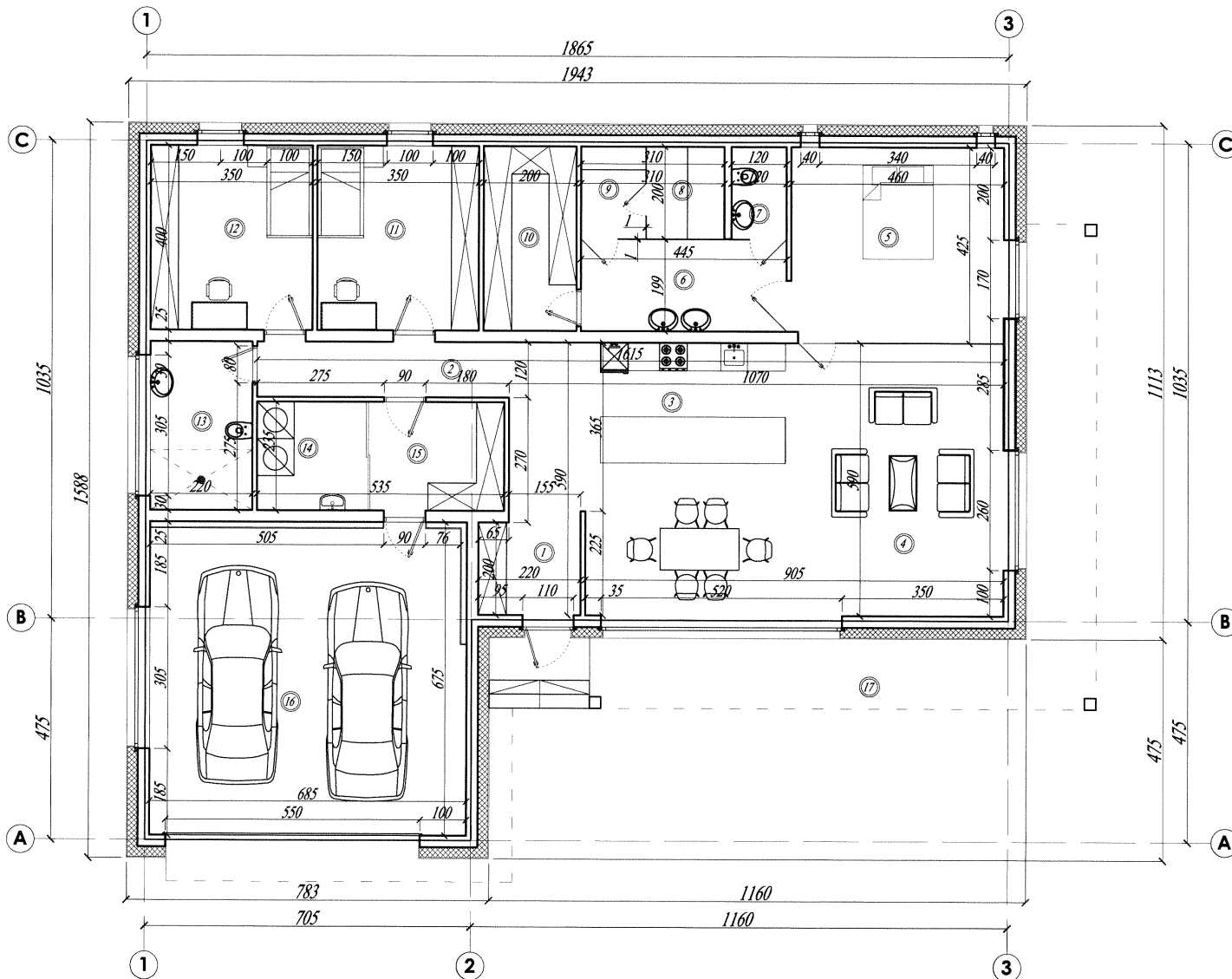

PATALPŲ EKSPLIKACIJA:

1.	Tambūras	-	5,06	m ²
2.	Koridorius	-	12,20	m ²
3.	Virtuvė	-	14,60	m ²
4.	Svetainė	-	39,16	m ²
5.	Kambarys	-	18,51	m ²
6.	Priešpirtis	-	8,86	m ²
7.	WC	-	2,40	m ²
8.	Garinė	-	3,38	m ²
9.	Dušas	-	2,80	m ²
10.	Drabužinė	-	8,00	m ²
11.	Kambarys	-	14,00	m ²
12.	Kambarys	-	14,00	m ²
13.	Vonios kambarys	-	8,03	m ²
14.	Techninė patalpa	-	5,76	m ²
15.	Sandėliukas	-	6,82	m ²
16.	Garžas	-	45,05	m ²
17.	Terasa	-	-/-	m ²

BENDRAS PLOTAS - 208,63 m²

TECHNOEKONOMINIAI RODIKLIAI:

BENDRAS PLOTAS	-	208,63	m ²
GYVENAMAS PLOTAS	-	100,27	m ²
PAGALBINIS PLOTAS	-	108,36	m ²
NAUDINGAS PLOTAS	-	163,58	m ²
GARAŽO PLOTAS	-	45,05	m ²
UŽSTATYMO PLOTAS	-	253,45	m ²
STATYBINIS TŪRS	-	1419	m ³

Atestato Nr.:	Architektė R.Kačerauskienė			Objektas: Vieno buto gyvenamo namo (6.1.) Konrado Kavecko g. 9, Mažeikiuose, Mažeikių r. sav., statybos projėciniai pasiūlymai	
	I.V. Nr.: [13.3.36] - R17-2524-838; Vasario 16-osios g. 7-1, Mažeikiai Tel.: 8 610 02426; el.p. rasa.kacerauskiene@gmail.com				Adresas: Mažeikiai, Mažeikių r. sav., Žemės skl. kadastrinis Nr.: 6130/0011:160 Mažeikių m. k. v.
A 1297	PV, PDV	R.Kačerauskienė	18 04	GYVENAMAS NAMAS	
	Projekt.	J.Kačerauskas	18 04		
Užsakovas: UAB "Eglitana"				LAIDA	0
				AUKŠTO PLANAS M 1:100	LAPAS LAPŲ
				293 - 1804 - PP	4 5

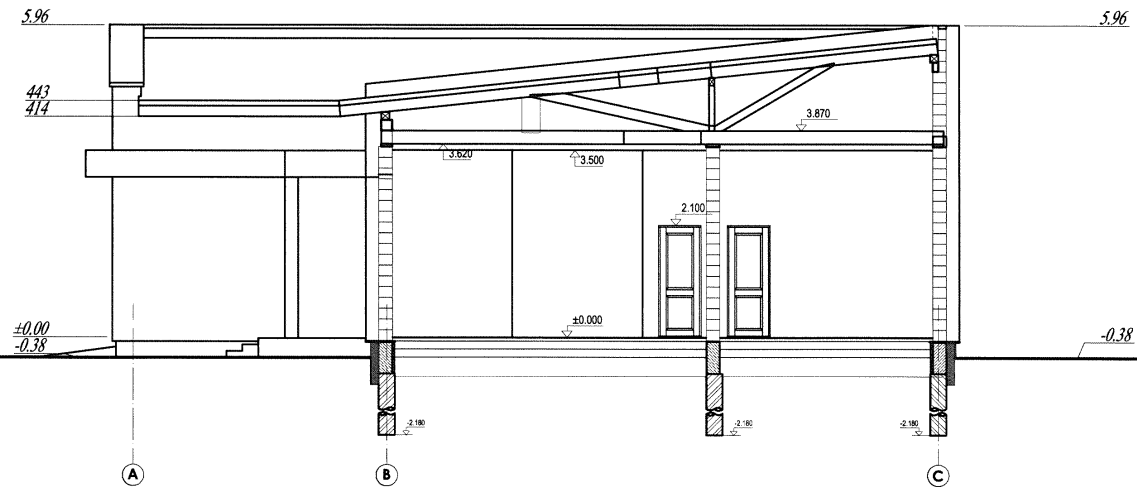

Atestato Nr.:	Architektė R.Kačerauskienė I.V. Nr.: (13.3.36) - R17-2524-838; Vasario 16-osios g. 7-1, Mažeikiai Tel.: 8 610 02426; el.p. rasa.kacerauskiene@gmail.com			Objektas:	Vieno buto gyvenamo namo (6.1.) Konrado Kavecka g. 9, Mažeikiuose, Mažeikių r. sav., statybos proejiniai pasiūlymai	
A 1297	PV, PDV	R.Kačerauskienė	18 04	Adresas:	Mažeikiai, Mažeikių r. sav., Žemės skl. kadastrinis Nr.: 6130/0011:160 Mažeikių m. k. v.	
	Projekt.	J.Kačerauskas	18 04		GYVENAMAS NAMAS	
Užsakovas: UAB "Egiltana"					PJŪVIS "A - A" M 1:100	LAIDA 0
					293 - 1804 - PP	LAPAS LAPŪ 5 5

