

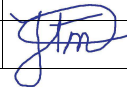



Juliaus Tomaševičiaus architektūros studija, ind. veik. Nr. 043912  
tel. +37063411907, el.p. [julius.arch@gmail.com](mailto:julius.arch@gmail.com)

PROJEKTINIAI PASIŪLYMAI

Statytojas (Užsakovas)	Danutė Meduneckienė
Adresas	Vilnius, Gudelių k., kad. Nr. 0101/0051:193
Projekto pavadinimas	Dvibučio gyvenamo namo (6.2), Vilnius, Gudelių k., kad. Nr. 0101/0051:193, statybos projektas
Kategorija	Neypatingas
Dalis	Bendroji
Stadija	Projektiniai pasiūlymai (PP)
Statybos rūšis	Nauja statyba

Pareigos	V. Pavardė	Parašas	Data
Projekto vadovas	J. Tomaševičius		2018-03
Projektuotojas	J. Tomaševičius		2018-03
Tvirtinu:	Danutė Meduneckienė		2018-03

Projekto Nr. 2018-03-01-MIR-TDP-BD

2018 m.

**Dvibučio gyvenamo namo (6.2), Vilnius, Gudelių k., kad. Nr. 0101/0051:193,  
statybos projektas**

**Projekto dokumentų sudėties žiniaraštis**

Bylos Nr.	Pavadinimas	Puslapiai
	Toponuotrauka	1
	Bendrieji statinio rodikliai	2-3
	Techninio projekto aiškinamasis raštas	4
	Sklypo planas. Dangų planas, Nužymėjimo planas M 1:500	5
	Auksčių planas M 1:500	6
	1 IR MANSARDINIO AUKŠTO PLANAS M1:100	7
	PAMATŲ SCHEMA, STOGO SCHEMA M1:100	8
	PJŪVIS 1-1 M1:100	9
	FASADAI TARP AŠIŲ 1-5, A-D, 5-1, D-A M1:100	10
	Vizualizacijos	11

148 - A - 11  
21400.00  
22600.00

75/32 - 0346  
6060650.00  
576250.00

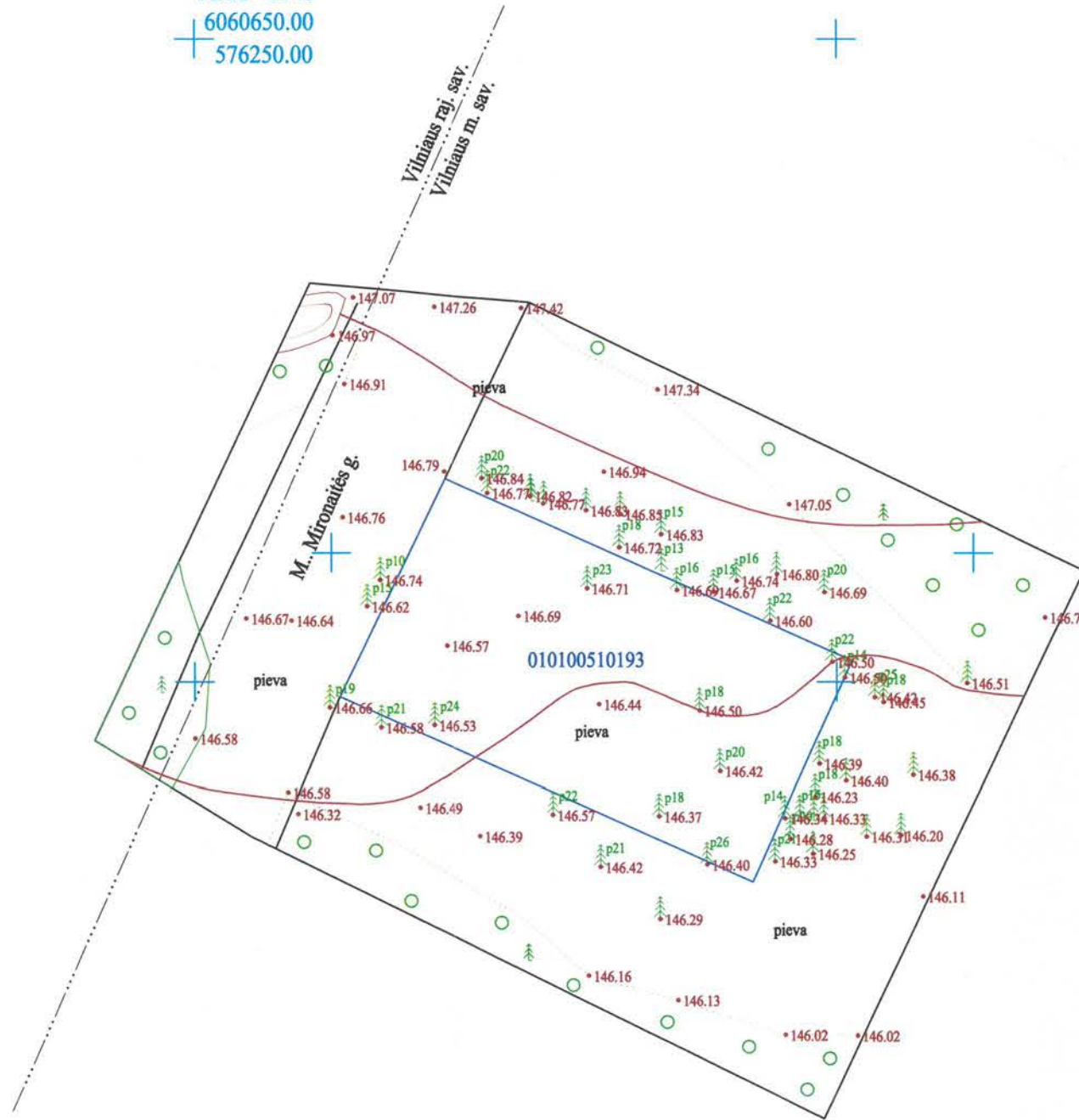

Esamų požeminių tinklų sutikslinimai:

	Istaigos pavadinimas	Data	V. Pavardė	Parašas	Pastabos
1.	Vilniaus m. sav. Miesto plėtros departamentas	2018. 05.12	R. Kuceliūnaitė	[Signature]	
2.	Telia Lietuva, AB	2018. 03. 07	N. V. [Signature]	[Signature]	
3.	AB "Vilniaus šilumos tinklai"	2018. 03. 05	L. ADASKEVICIUS	[Signature]	
4.	UAB "VGAET"	2018. 03. 05	A. ANTONIENIUS	[Signature]	
5.	AB "Energijos skirstymo operatorius"	2018. 03. 05	L. Sausonaitis	[Signature]	
6.	UAB "Vilniaus viešasis transportas"	2018. 03. 06	D. Račelis	[Signature]	
7.	LITGRID AB	2018. 03. 08	S. Vaida	[Signature]	
8.	UAB "Skaidula"	2018. 03. 07	P. Jankaitis	[Signature]	

VRSA  
Žemės ūkio skyriaus  
vyr. specialistė  
Vladislava Ursul

2018-03-06 No. 354  
Nuorašas tikras:  
Algis Šerelis  
Geodezininkas  
1GKV-273

Koordinacių sistema: Vilniaus vietinė/LKS-94  
Aukščių sistema: LAS07

ALGIO ŠERELIO INDIVIDUALI VEIKLA Pažyma Nr. 680391 Ekonominės veiklos rūšies klasifikatorius 711240 Geodezinė veikla Kvalifikacijos paž. Nr. 1GKV-273				TERITORIJA PRIE M. MIRONAITĖS G. VILNIUJE ŽEMĖS SKL. KAD. NR. 010100510193			
Pareigos	V. Pavardė	Parašas	Data	Topografinis planas	Lapų sk.	Lapo nr.	Objekto nr.
Geodezininkas	A. Šerelis	[Signature]	2018 02 28	M1:500	1	1	58266
tel. mob.8 687 38061, geo@centras.lt				Užsakovas: D. MEDUNECKIENĖ			

SI V. ŪK. SKYRIUS  
GIS SKYRIUS  
IRINA POZDEJEVA  
2018 03

## BENDRIEJI STATINIŲ RODIKLIAI

### OBJEKTAS: DVIBUČIO GYVENAMO NAMO (6.2), VILNIUS, GUDELIŲ K., KAD. NR. 0101/0051:193, STATYBOS PROJEKTAS

Šiame priede nurodomi sklypo ir statinių (techniniai ir paskirties) rodikliai bendruoju atveju. Projekte nurodomi konkretaus sklypo ir konkretaus statinio bendrieji rodikliai.

Pavadinimas	Mato vienetas	Kiekis	Pastabos
-------------	---------------	--------	----------

#### I. SKLYPAS

1. sklypo plotas	m <sup>2</sup>	660	
2. sklypo užstatymo intensyvumas	%	41	
3. sklypo užstatymo tankumas	%	29	

#### II. PASTATAI

##### 1. DVIBUTIS GYVENAMAS NAMAS 1

1. Pastato paskirties rodikliai (gamybos, kitos planuojamos ūkinės veiklos, paslaugų apimtis, butų, vietų, lovų, aptarnaujamų žmonių skaičius, kiti rodikliai).

2. Pastato bendras plotas.*	m <sup>2</sup>	270,50	
3. Pastato naudingas plotas.*	m <sup>2</sup>	270,50	
4. Pastato tūris.*	m <sup>3</sup>	946	
5. Aukštų skaičius.*	vnt.	1+mansarda	
6. Pastato aukštis.*	m	7,80	
7. Butų skaičius (gyvenamajame name)	vnt.	2	
8. Energinio naudingumo klasė. [5.41]		A+	
9. Pastato (patalpų) akustinio komforto sąlygų klasė. [5.38]; [5.43]		C	
10. Statinio atsparumo ugniai laipsnis		II	
10. Kiti specifiniai pastato rodikliai.“			

Pavadinimas	Mato vienetas	Kiekis	Pastabos
-------------	---------------	--------	----------

#### IV. INŽINERINIAI TINKLAI

(Nurodomas kiekvienos paskirties inžinerinių tinklų pavadinimas)

##### 4.1. Bendras kiekvienos paskirties inžinerinių tinklų ilgis:

4.1.1. Savitakinės buitinių nuotekų linijos:	
4.1.1.1. PVC vamzdžiai $\varnothing 110$ mm	m
4.1.2. Vandentiekis :	
4.1.2.1. Plastikiniai PE vamzdžiai PN10; $\varnothing 32$ mm	m
4.1.3. Elektros tiekimas	
4.1.3.1. 0,4 kV elektros kabeliai $5 \times 10 \text{ mm}^2$ CU	m

##### V. KITI STATINIAI

5.1. Vandens gręžinys 1,6 m <sup>3</sup> /p	vnt
5.2. Buitinių nuotekų valymo įrenginys 1,4 m <sup>3</sup> /p	vnt
5.3. Išvalytų nuotekų talpykla 5 m <sup>3</sup> /p	vnt

\* Žvaigždute pažymėti rodikliai apskaičiuojami vadovaujantis Nekilnojamojo turto kadastrinių matavimų ir kadastro duomenų surinkimo taisyklėmis, kurias tvirtina Lietuvos Respublikos žemės ūkio ministras. Baigus statybą ir atlikus kadastrinius matavimus šie rodikliai gali turėti neesminių nukrypimų

Statinio projekto vadovas PV Julius Tomaševičius

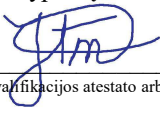
  
(vardas, pavardė, parašas, kvalifikacijos atestato arba pažymos Nr., data)

Statytojas tvirtinu: Danutė Meduneckienė



Pastaba. Statinio bendrieji rodikliai lentelės ar kita forma nurodomi Projekto bendrojoje dalyje.

**Dvibučio gyvenamo namo (6.2), Vilnius, Gudelių k., skl.kad. Nr. 0101/0051:193, statybos projektas**

**AIŠKINAMASIS RAŠTAS**

**IŠEITIES DUOMENYS**

Dvibutis gyvenamasis namas, Gudelių k., skl. kad. Nr. 0101/0051:193, Vilnius, statybos projektas ruošiamas remiantis teritorijos prie dujų paskirstymo stoties Gudelių gatvėje nedidelių veiklos mastų detaliuoju planu kuriuo nustatytas teritorijos naudojimo būdas mažaaukštė gyvenamoji, užstatymo intensyvumas 0,5, užstatymo plotas maksimalus 200 m<sup>2</sup>, aukštingumas 1 a su mansarda.

**ESAMA PADĖTIS**

Vienbučių-dvibučių gyvenamųjų namų statybai skirtas sklypas yra Gudelių k., skl. kad. Nr. 0101/0051:193, Vilniaus m. sklypo plotas 660 m<sup>2</sup>.

Žemės sklypo paskirtis: kita. Naudojimo paskirtis: Mažaaukščių gyvenamųjų namų statybos.

Sklype pastatų nėra.

Nagrinėjamoje teritorijoje reljefo kritimas nežymus. Vertingų želdinių teritorijoje nėra.

**GENPLANIO PRINCIPINIAI SPRENDIMAI**

Sklypo planas projektuotas remiantis topografinu nuotrauka. Gyvenamas namas projektuojamas centrinėje sklypo dalyje atitrauktas nuo privažiavimo 6.85 m šiaurės-vakarų pusėje, šiaurės-rytų pusėje namas atitrauktas 3.07 m nuo žemės sklypo ribos, pietryčių pusėje 12.54 m nuo sklypo ribos, nuo pietvakarių pusės namas atitrauktas 3.02 m. Planuojamas pastato aukštis – 1 aukštas su mansarda, ne aukščiau kaip 7.80 m. Pietrytinė kiemo dalis skirta rekreacijai, šiaurės-vakarų pusėje automobilių parkingas. Kieme yra 4 automobilio parkavimo vietos, 2 vietos garažuose. Šalia pagrindinio įvažiavimo yra įrengta aikštelė buitiniams atliekoms surinkti. Automobilių ir pėsčiųjų takai gristi trinkelėmis. Įvažiavimas į sklypą iš M. Mironaitės g.

Pastato aukštingumas ir orientacija suplanuoti taip, kad gretimuose pastatuose būtų užtikrinta normatyvinė patalpų insoliacijos trukmė. Sklypas aptvertas sklypo ribose dekoratyvine – 1,8 m aukščio metalo tinklo tvora. TVOROS IR ATRAMINIŲ SIENUČIŲ STATYBOS DARBUS VYGDYTI LAIKANTIS STR STR 1.01.03:2017 „Statinių klasifikavimas“ REIKALAVIMŲ

**ARCHITEKTŪRINIAI - PLANINIAI SPRENDINIAI**

2 aukštų dviejų butų namas suprojektuotas 2 keturių asmenų šeimom. 1 aukšte yra holai, WC, pag. patalpos, garažai, gyvenami kamb., laiptais patenkame į 2 aukštą ten suprojektuoti, holai, vonios k., po trys miegamus kambarius, drabužinės.

**LAUKO IR VIDAUS APDAILA**

Stogas sutapdintas su parapetu stogo danga – bituminė t. pilkos spalvos. Sienų apdaila metalinės čerpelės bronzinės spalvos, klinkerinės plytelės šiltai pilkos spalvos, naturalaus medžio pilkšvai dažyto arba fibrocementinės lentelės. Langų rėmai ir lauko durys plastikiniai pilkos spalvos lauke ir baltos viduje.

**PAVELDO APSAUGA**

Su kultūros paveldu susijusių objektų teritorijoje nėra.

**Projektas atitinka statybos normas ir taisykles, ekologinius, higieninius bei priešgaisrinius reikalavimus.**

**Projektą keisti leidžiama tik gavus projekto autoriaus sutikimą su projektą derinusiomis tarnybomis.**

Atestato Nr.	PROJEKTUOTOJAS: Juliaus Tomaševičiaus architektūros studija				AIŠKINAMASIS RAŠTAS	Laida
						0
	PV	J. Tomaševičius		2018-03-01-MIR-TDP-BD	Lapų	
					1	

148 - A - 11 2 AUKŠTŲ NAMO KONSTRUKCIJŲ  
MEDŽIAGIŠKUMAS  
21400.00  
22600.00

75/32 - 0346  
6060650.00  
576250.00

Pamatai	monolitinis G/B
Sienos	Mūrinės
Stogas	Sutapdintas/GB

EKSPLIKACIJA:

- 1 PROJ. DVIBUTIS GYV. NAMAS
- 2 PARKAVIMO VIETOS
- a ĮVAŽIAVIMAS
- b MEDINĖ DANGA
- c PĖŠČIŲJŲ TAKAI
- d REKREACINĖ ZONA
- ĮREGISTRUOTOS SKLYPO RIBOS
- TVORA 1.6 m AUKŠČIO
- SKLYPO RIBOS
- ESAMA STATYBOS RIBA
- STATYBOS RIBA
- 1,2,3 ... ĮREGISTRUOTOS SKLYPO RIBOS

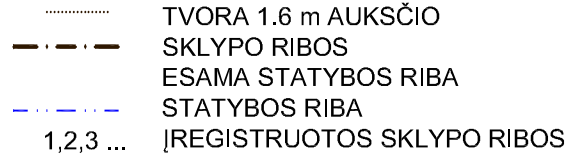

☒ BUITINIŲ ATLIEKŲ SURINKIMO KONTEINERIAI

SERVITUTAS

KERTAMI MEDŽIAI

SUTARTINIAI ŽYMĖJIMAI:

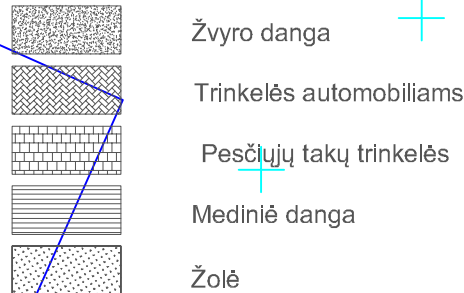

BENDRIEJI RODIKLIAI

Pastatų bendras plotas	270.50 m <sup>2</sup>
Pastatų tūris	946 m <sup>3</sup>
Užstatymo plotas	190 m <sup>2</sup>
Sklypo plotas	660 m <sup>2</sup>
Užstatymo procentas	29 %
Užstatymo intensyvumas	41 %
Apželtintas plotas	33 %
Parkavimo vietų sk.	6 vnt.



Esamų požeminių tinklų susikirtimai:

	Įstaigos pavadinimas	Data	V. Pavardė	Parašas	Pastabos
1.	Vilniaus m. sav. Miesto plėtros departamentas	2018. 05.12	R. Bevilaitis	[Signature]	
2.	Telia Lietuva, AB	2018. 03. 05	N. Čiuplinskas	[Signature]	
3.	AB "Vilniaus šilumos tinklai"	2018. 03. 05	L. Radčukaitis	[Signature]	
4.	UAB "VGAET"	2018. 03. 05	A. ANTONIENIUS	[Signature]	
5.	AB "Energinės skirstymo operatorius"	2018. 03. 05	L. Savičkaitis	[Signature]	
6.	UAB "Vilniaus viešasis transportas"	2018. 03. 06	D. Radauskas	[Signature]	
7.	LITGRID AB	2018. 03. 08	S. Vėtra	[Signature]	
8.	UAB "Skaidula"	2018. 03. 04	P. Jankaitis	[Signature]	

VRSD  
Žemės ūkio skyriaus  
vyr. specialistė  
Vladislava Ursul  
2018-03-06 No. 394  
Nuorašas tikras:  
Algis Šerelis  
Geodezininkas  
1GKV-273

ALGIO ŠERELIO INDIVIDUALI VEIKLA Pažyma Nr. 680391 Ekonominės veiklos rūšies klasifikatorius 711240 Geodezinė veikla Kvalifikacijos paž. Nr. 1GKV-273				TERITORIJA PRIE M. MIRONAITĖS G. VILNIUJE ŽEMĖS SKL. KAD. NR. 010100510193	
Parceigos	V. Pavardė	Parašas	Data	Topografinis planas	Lapų sk. Lapo nr. Objekto nr.
Geodezininkas	A. Šerelis	[Signature]	2018 02 28	M1:500	1 1 58266
tel. mob.8 687 38061, geo@centras.lt				Užsakovas: D. MEDUNECKIENĖ	

SIVILNINIS  
GIS SKYRIUS  
IRINA POZDEJEVA  
2018 03

1 PASTATO +/-0.00=147.00, KRAIGO=154.54

Projektas atitinka priešgaisrinių, sanitarinių ir aplinkosauginių normų reikalavimus

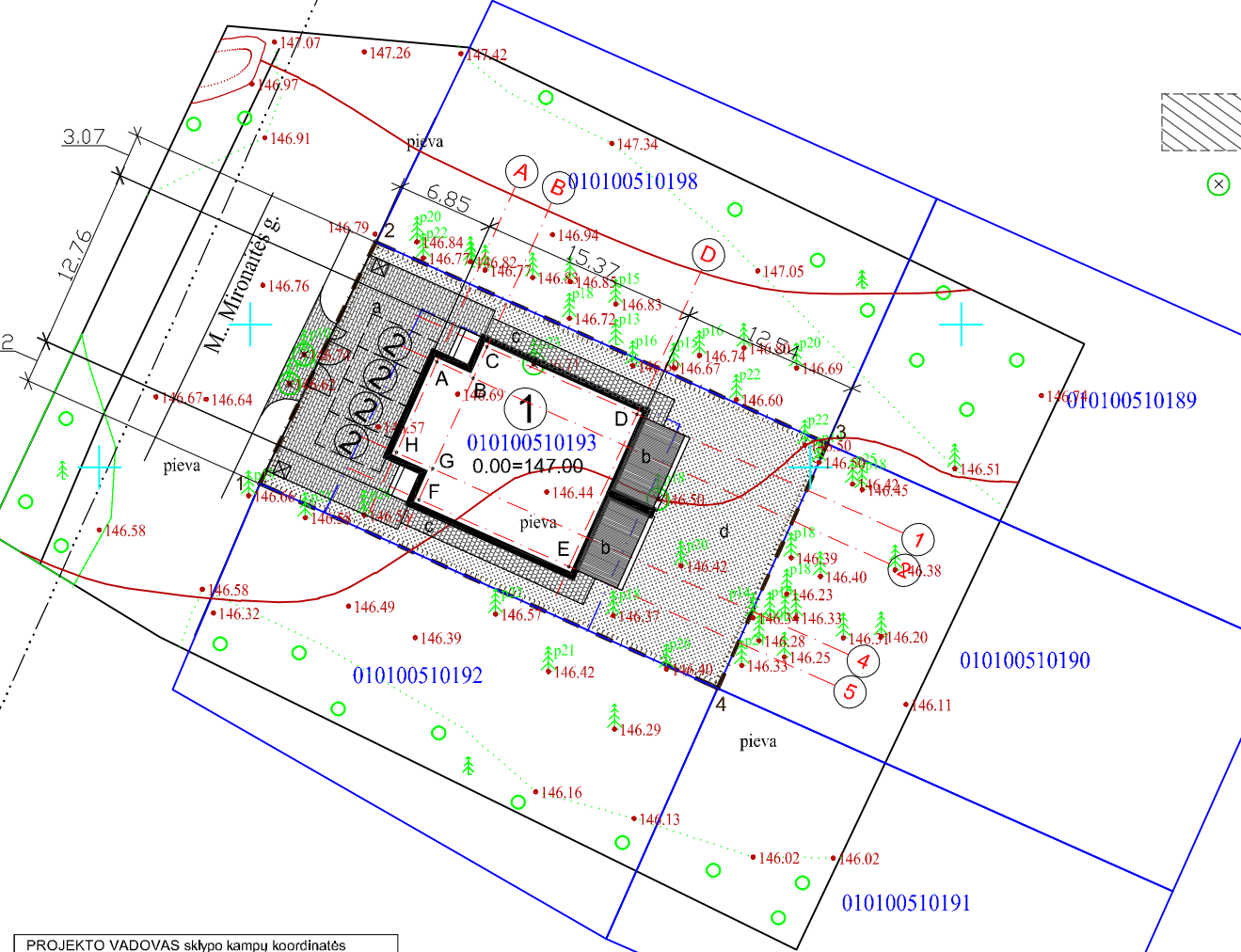

Taško Nr.	X	Y
1	6060598.83	576261.28
2	6060615.83	576269.45
3	6060601.85	576301.18
4	6060584.46	576293.49

Taško Nr.	X	Y
A	6060607.3990	576273.7429
B	6060606.2569	576276.2993
C	6060608.4299	576277.2701
D	6060603.7187	576287.8156
E	6060592.9997	576283.0269
F	6060597.7109	576272.4814
G	6060599.8839	576273.4522
H	6060601.0260	576270.8957

KERTAMŲ MEDŽIŲ SPECIFIKACIJA				
Eil. Nr.	Pavadinimas	Pastaba	Vienetai	Kirtimo priežastis
1	Spigliuotis (egle) d 10-23	Kertamas	4 vnt.	Trukdo užstatymui

Atest. Nr.	Julius Tomaševičiaus architektūros studija, Ind. veik. Nr. 043912, mob. +37063411907, julius.arch@gmail.com	Projekto pavadinimas:	Dvibučio gyvenamo namo (6.2), Vilnius, Gudelių k., kad. Nr. 0101/0051:193, statybos projektas			
		Brėžinys:	Sklypo planas. Dangų planas			
		Kodas	Brėž. nr.	Stadija	Dalis	Laida
Statytojas:	Danutė Meduneckienė	2018-03-01-MIR-TDP-SP	1	TDP	SP	0 1:500

Pastabos:  
1. TVOROS IR ATRAMINIŲ SIENUČIŲ STATYBOS DARBUS VYGDYTI LAIKANTIS STR 1.01.03.2017 „Statinių klasifikavimas“ REIKALAVIMŲ

148 - A - 11 2 AUKŠTŲ NAMO KONSTRUKCIJŲ  
MEDŽIAGIŠKUMAS  
21400.00  
22600.00

75/32 - 0346  
6060650.00  
576250.00

Pamatai	monolitinis G/B
Sienos	Mūrinės
Stogas	Sutapdintas/GB

EKSPLIKACIJA:

- 1 PROJ. DVIBUTIS GYV. NAMAS
- 2 PARKAVIMO VIETOS
- a ĮVAŽIAVIMAS
- b MEDINĖ DANGA
- c PĖSČIŲJŲ TAKAI
- d REKREACINĖ ZONA

- TVORA 1.6 m AUKŠČIO
- - - SKLYPO RIBOS
- - - ESAMA STATYBOS RIBA
- - - STATYBOS RIBA
- 1,2,3 ... ĮREGISTRUOTOS SKLYPO RIBOS

☒ BUITINIŲ ATLIEKŲ SURINKIMO KONTEINERIAI

SERVITUTAS

KERTAMI MEDŽIAI



Esamų požeminių tinklų susikirtimai:

	Istaigos pavadinimas	Data	V. Pavardė	Parašas	Pastabos
1.	Vilniaus m. sav. Miesto plėtros departamentas	2018. 05.12	R. Bevilaitis		
2.	Telia Lietuva, AB	2018. 03. 05	N. Čiuplinskas		
3.	AB "Vilniaus šilumos tinklai"	2018. 03. 05	L. Radzinskis		
4.	UAB "VGAET"	2018. 03. 05	A. ANTONIENIUS		
5.	AB "Energijos skirstymo operatorius"	2018. 03. 05	L. Savičius		
6.	UAB "Vilniaus viešasis transportas"	2018. 03. 06	D. Radauskas		
7.	LITGRID AB	2018. 03. 08	S. Vaitis		
8.	UAB "Skaidula"	2018. 03. 04	P. Jankauskas		

VRSD  
Žemės ūkio skyriaus  
vyr. specialistė  
Vladislava Ursul  
Nuorašas tikras:  
2018-03-06 No. 394  
Algis Šerelis  
Geodezininkas  
1GKV-273

ALGIO ŠERELIO INDIVIDUALI VEIKLA Pažyma Nr. 680391 Ekonominės veiklos rūšies klasifikatorius 711240 Geodezinė veikla Kvalifikacijos paž. Nr. 1GKV-273				TERITORIJA PRIE M. MIRONAITĖS G. VILNIUJE ŽEMĖS SKL. KAD. NR. 010100510193	
Parcijos	V. Pavardė	Parašas	Data	Topografinis planas	Lapų sk. Lapo nr. Objekto nr.
Geodezininkas	A. Šerelis		2018 02 28	M1:500	1 1 58266
tel. mob.8 687 38061, geo@centras.lt				Užsakovas: D. MEDUNECKIENĖ	

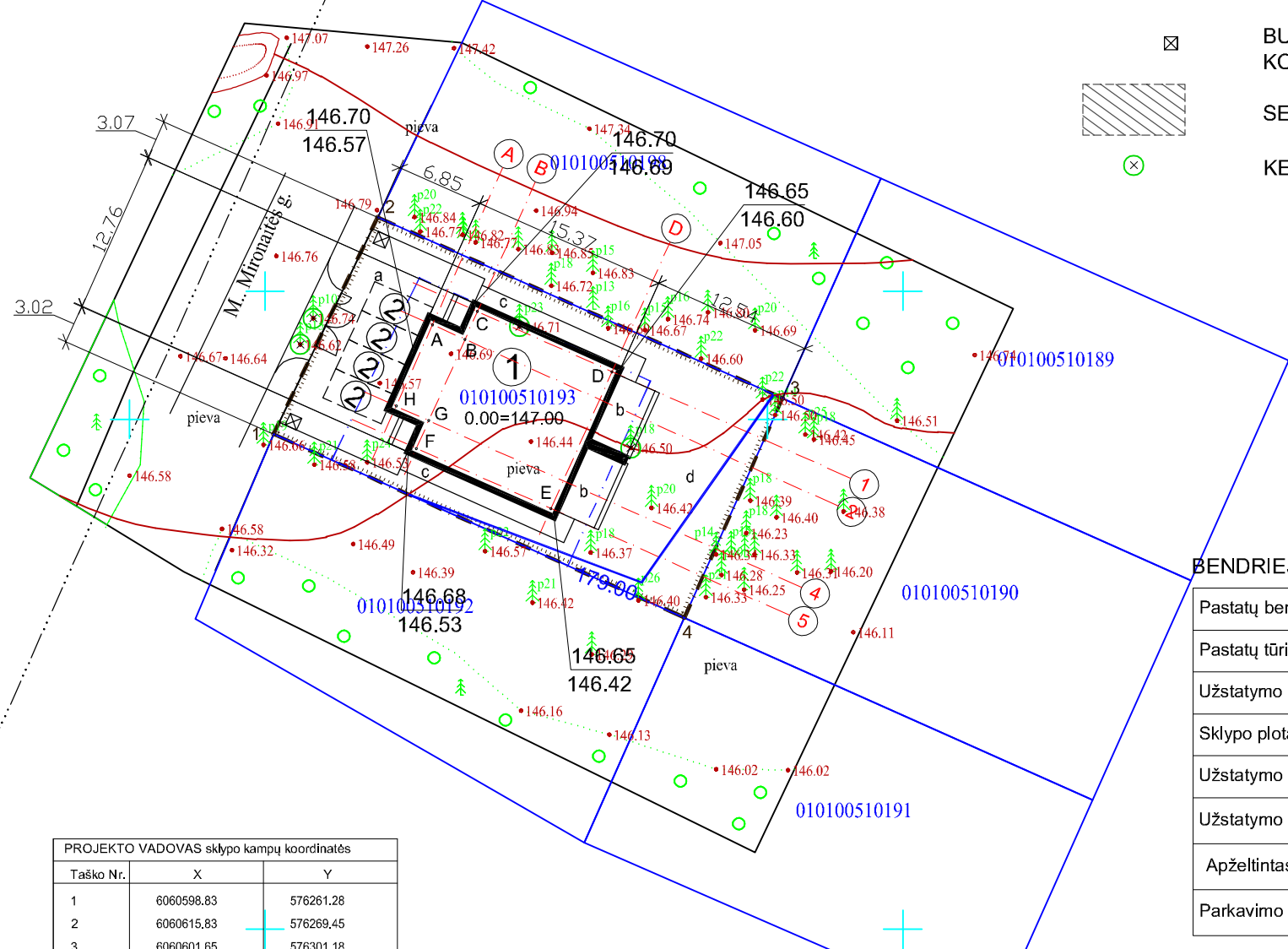

BENDRIEJI RODIKLIAI

Pastatų bendras plotas	270.50 m2
Pastatų tūris	946 m3
Užstatymo plotas	190 m2
Sklypo plotas	660 m2
Užstatymo procentas	29 %
Užstatymo intensyvumas	41 %
Apželtintas plotas	33 %
Parkavimo vietų sk.	6 vnt.

PROJEKTO VADOVAS sklypo kampų koordinatės		
Taško Nr.	X	Y
1	6060598.83	576261.28
2	6060615.83	576269.45
3	6060601.85	576301.18
4	6060584.46	576293.49

PASTATO 1 AŠIŲ KOORDINATĖS		
Taško Nr.	X	Y
A	6060607.3990	576273.7429
B	6060606.2569	576276.2993
C	6060608.4299	576277.2701
D	6060603.7187	576287.8156
E	6060592.9997	576283.0269
F	6060597.7109	576272.4814
G	6060599.8839	576273.4522
H	6060601.0260	576270.8957

KERTAMŲ MEDŽIŲ SPECIFIKACIJA				
Eil. Nr.	Pavadinimas	Pastaba	Vienetai	Kirtimo priežastis
1	Spigliuotis (eglė) d 10-23	Kertamas	4 vnt.	Trukdo užstatymui

1 PASTATO +/-0.00=147.00, KRAIGO=154.54

Projektas atitinka priešgaisrinių, sanitarinių ir aplinkosauginių normų reikalavimus

Atest. Nr.	Julius Tomaševičiaus architektūros studija, Ind. veik. Nr. 043912, mob. +37063411907, julius.arch@gmail.com	Projekto pavadinimas:	Dvibučio gyvenamo namo (6.2), Vilnius, Gudelių k., kad. Nr. 0101/0051:193, statybos projektas			
		Brėžinys:	Sklypo planas. Auksčių planas			
		Kodas	Brėž. nr.	Stadija	Dalis	Laida
Statytojas:	Danutė Meduneckienė	2018-03-01-MIR-TDP-SP	1	TDP	SP	0 1:500

Pastabos:  
1. TVOROS IR ATRAMINIŲ SIENUČIŲ STATYBOS DARBUS VYGDYTI LAIKANTIS STR 1.01.03.2017 „Statinių klasifikavimas“ REIKALAVIMŲ



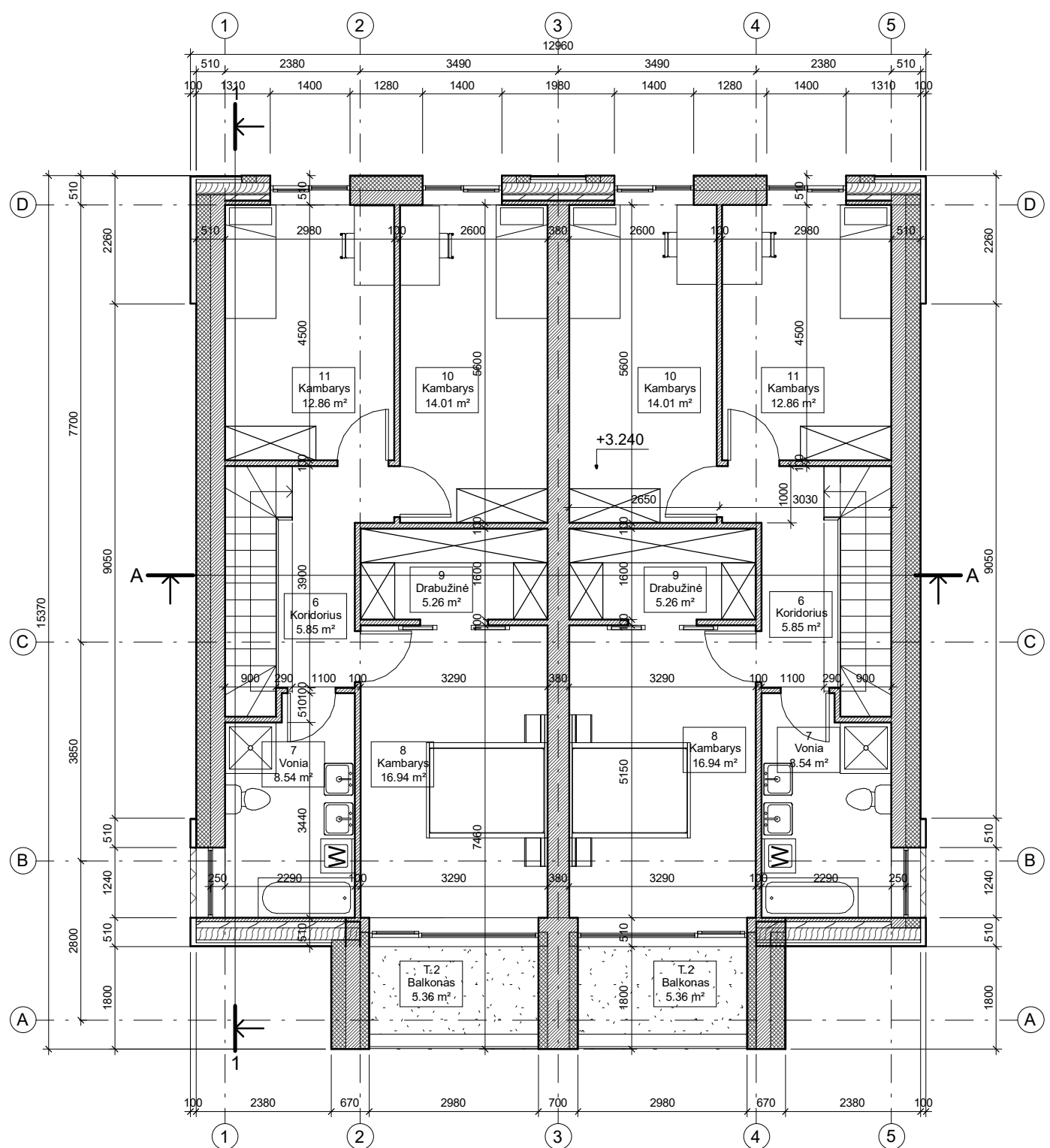
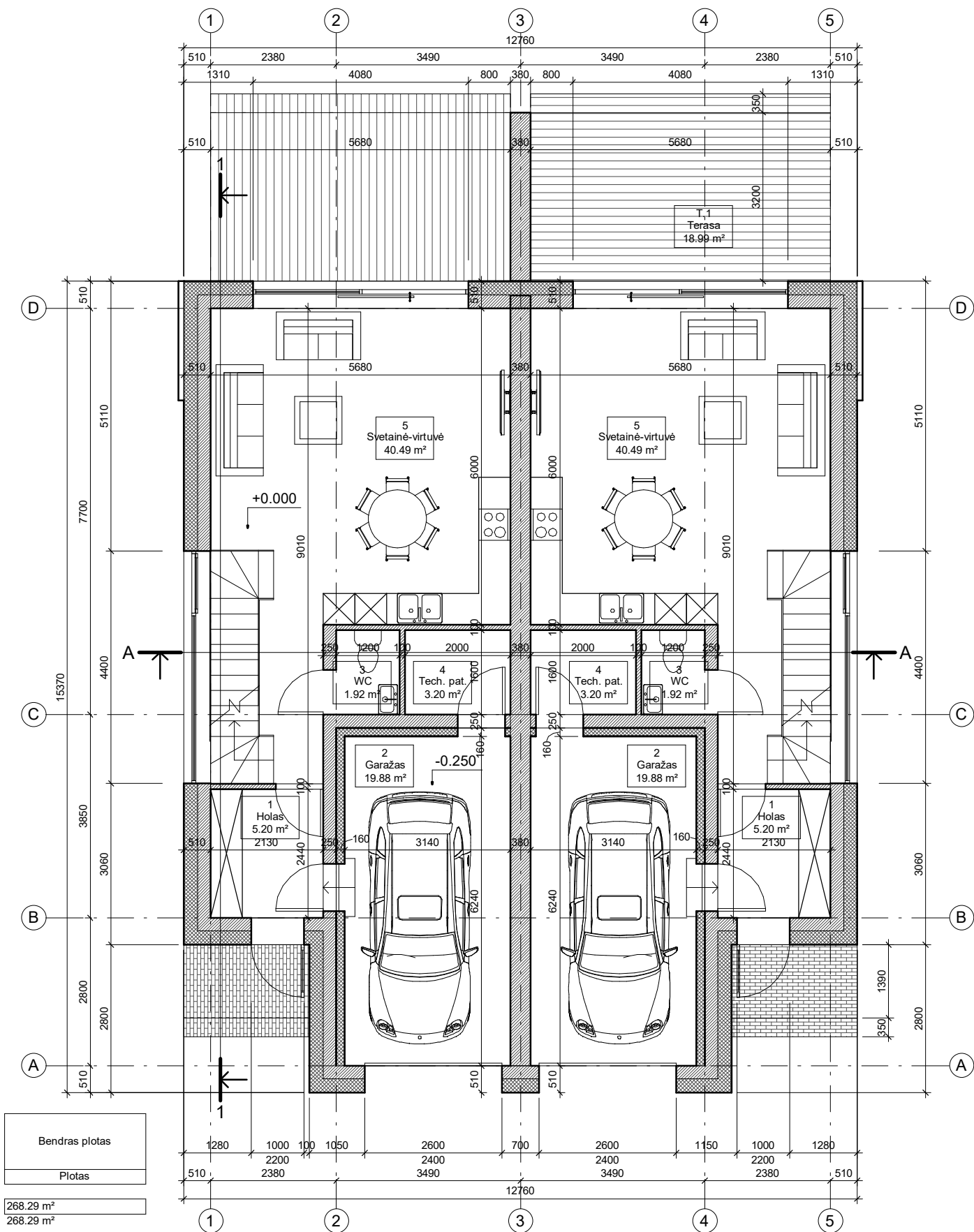

**1 Buto patalpų eksplikacija**

Numeris	Pavadinimas	Plotas
1	Holas	5.20 m <sup>2</sup>
2	Garažas	19.88 m <sup>2</sup>
3	WC	1.92 m <sup>2</sup>
4	Tech. pat.	3.20 m <sup>2</sup>
5	Svetainė-virtuvė	40.49 m <sup>2</sup>
		70.69 m <sup>2</sup>

**1 Buto patalpų eksplikacija**

Numeris	Pavadinimas	Plotas
6	Koridorius	5.85 m <sup>2</sup>
7	Vonia	8.54 m <sup>2</sup>
8	Kambarys	16.94 m <sup>2</sup>
9	Drabužinė	5.26 m <sup>2</sup>
10	Kambarys	14.01 m <sup>2</sup>
11	Kambarys	12.86 m <sup>2</sup>
		63.46 m <sup>2</sup>
		134.15 m <sup>2</sup>

**2 Buto patalpų eksplikacija**

Numeris	Pavadinimas	Plotas
1	Holas	5.20 m <sup>2</sup>
2	Garažas	19.88 m <sup>2</sup>
3	WC	1.92 m <sup>2</sup>
4	Tech. pat.	3.20 m <sup>2</sup>
5	Svetainė-virtuvė	40.49 m <sup>2</sup>
		70.69 m <sup>2</sup>

**2 Buto patalpų eksplikacija**

Numeris	Pavadinimas	Plotas
6	Koridorius	5.85 m <sup>2</sup>
7	Vonia	8.54 m <sup>2</sup>
8	Kambarys	16.94 m <sup>2</sup>
9	Drabužinė	5.26 m <sup>2</sup>
10	Kambarys	14.01 m <sup>2</sup>
11	Kambarys	12.86 m <sup>2</sup>
		63.46 m <sup>2</sup>
		134.15 m <sup>2</sup>

Atest. Nr.	Juliaus Tomaševičiaus architektūros studija, Ind. veik. Nr. 043912, mob. +37063411907, julius.arch@gmail.com			Projekto pavadinimas:	Dvibučio gyvenamo namo (6.2), Vilnius, Gudelių k., kad. Nr. 0101 /0051:193, statybos projektas										
	Pareigos	V. Pavardė	Parašas	Data	Brėžinys:										
	PV	J. Tomaševičius	<i>JTM</i>	2018	<b>1 ir mansardinio aukšto planas</b>										
	Arch.	J. Tomaševičius													
Statytojas:	Danutė Meduneckienė			Kodas	2018-03-01-MIR-TDP-SA	Brėž. nr.	4	Stadija	TDP	Dalis	SA	Laida	0	Mastelis	1 : 100

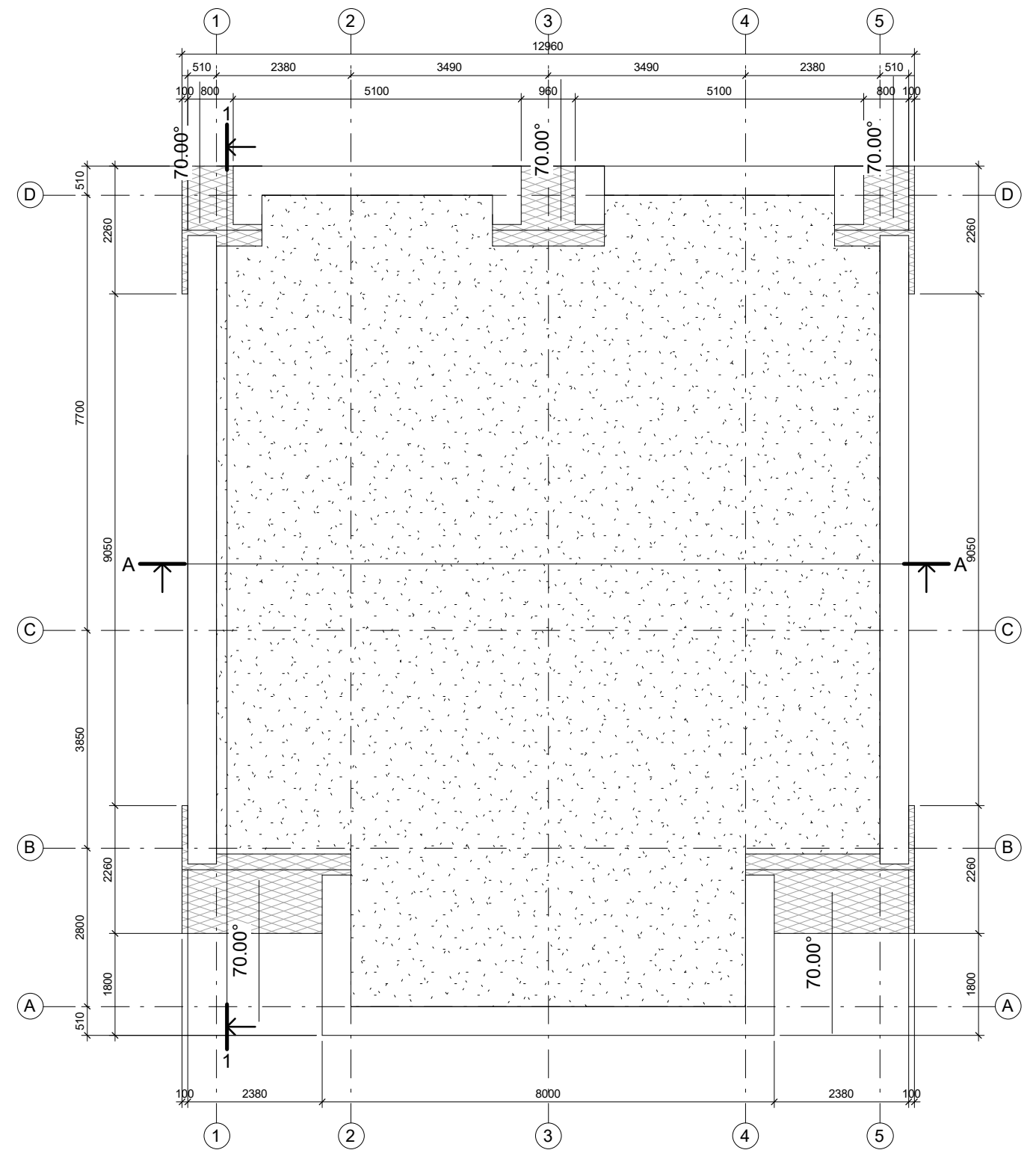
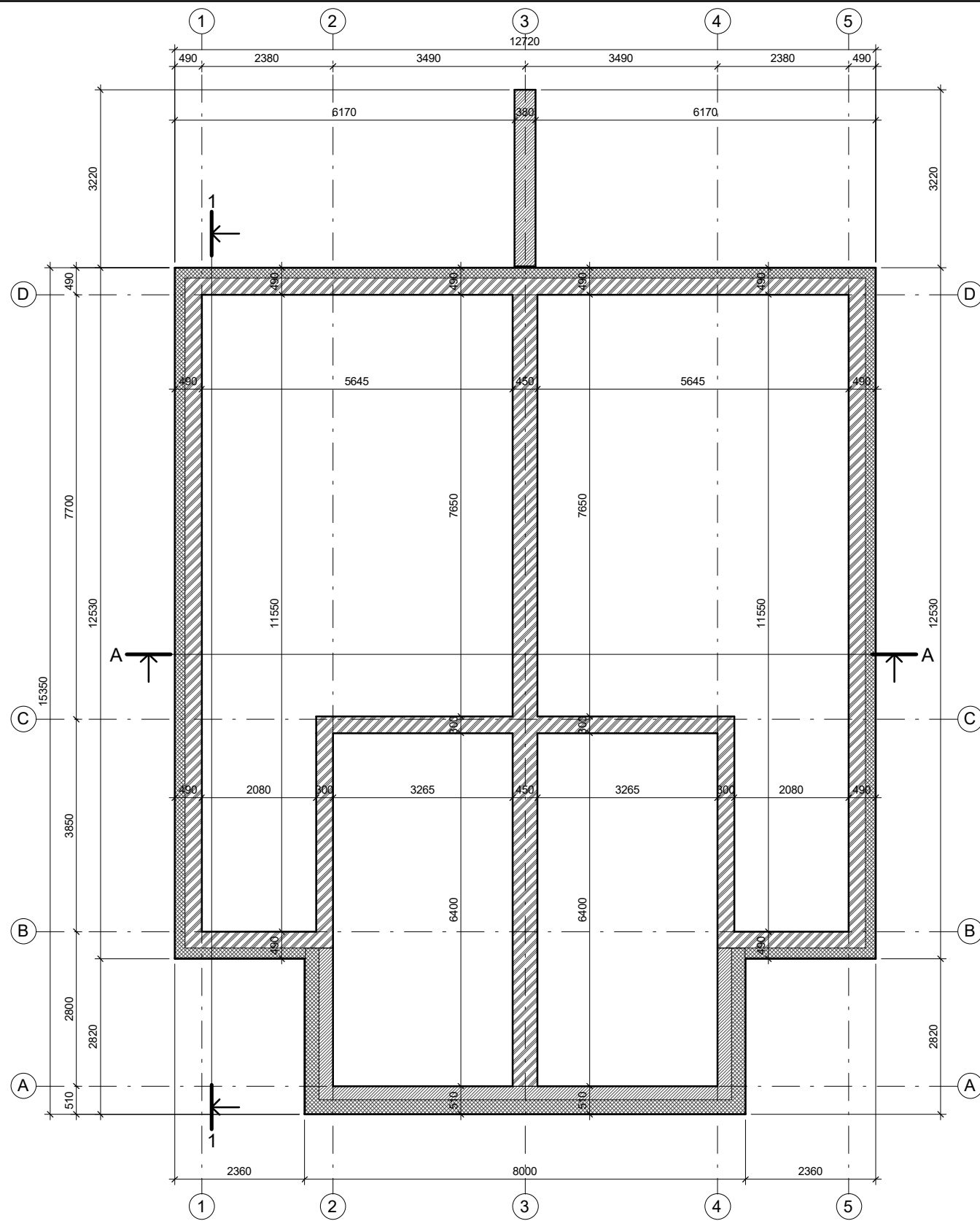

Atest. Nr.	Juliaus Tomaševičiaus architektūros studija, Ind. veik. Nr. 043912, mob. +37063411907, julius.arch@gmail.com			Projekto pavadinimas : Dvibučio gyvenamo namo (6.2), Vilnius, Gudelių k., kad. Nr. 0101 /0051:193, statybos projektas						
	Pareigos	V. Pavardė	Parašas	Data	Brėžinys:  Pamatų schema, Stogo schema					
	PV	J. Tomaševičius	<i>JTM</i>	2018						
	Arch.	J. Tomaševičius								
Statytojas:	Danutė Meduneckienė				Kodas	Brėž. nr.	Stadija	Dalis	Laida	Mastelis
					2018-03-01-MIR-TDP-SA	5	TDP	SA	0	1 : 100

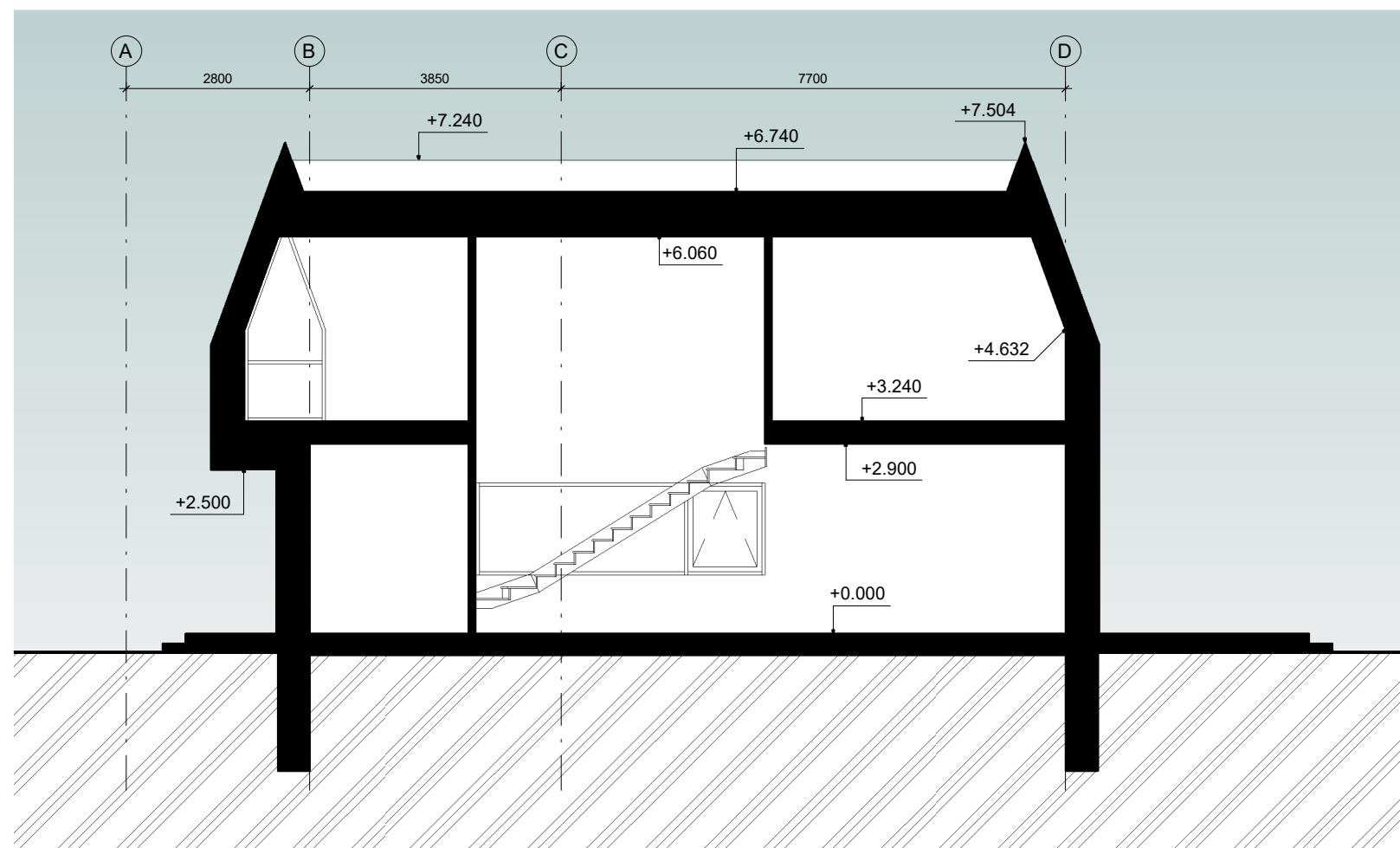

Atest. Nr.		Juliaus Tomaševičiaus architektūros studija, Ind. veik. Nr. 043912, mob. +37063411907, julius.arch@gmail.com			Projekto pavadinimas :						
					Dvibučio gyvenamo namo (6.2), Vilnius, Gudelių k., kad. Nr. 0101 /0051:193, statybos projektas						
					Brėžinys:						
					Pjūvis 1-1						
					Kodas		Brėž. nr.	Stadija	Dalis	Laida	Mastelis
Statytojas:		Danutė Meduneckienė			2018-03-01-MIR-TDP-SA		6	TDP	SA	0	1 : 100

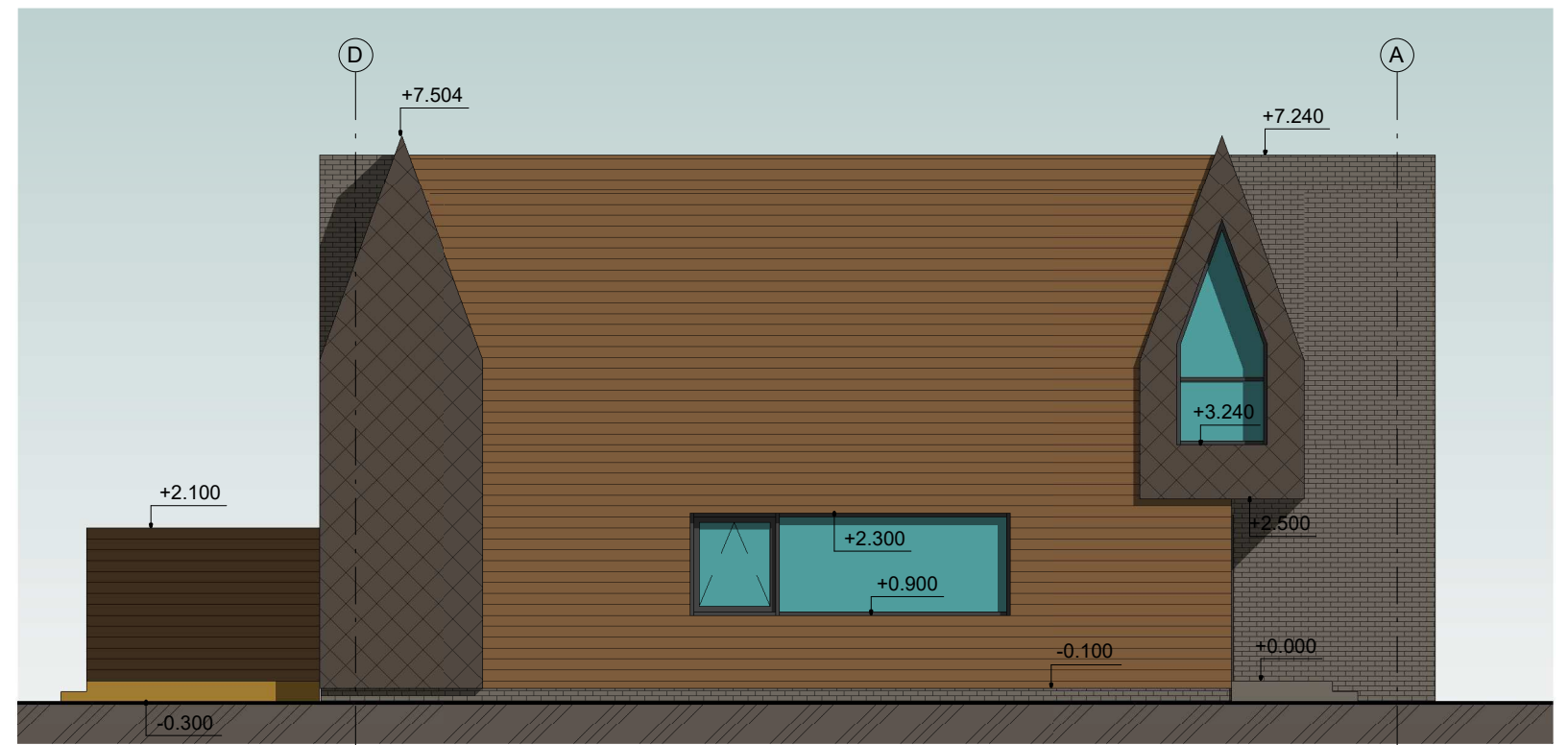
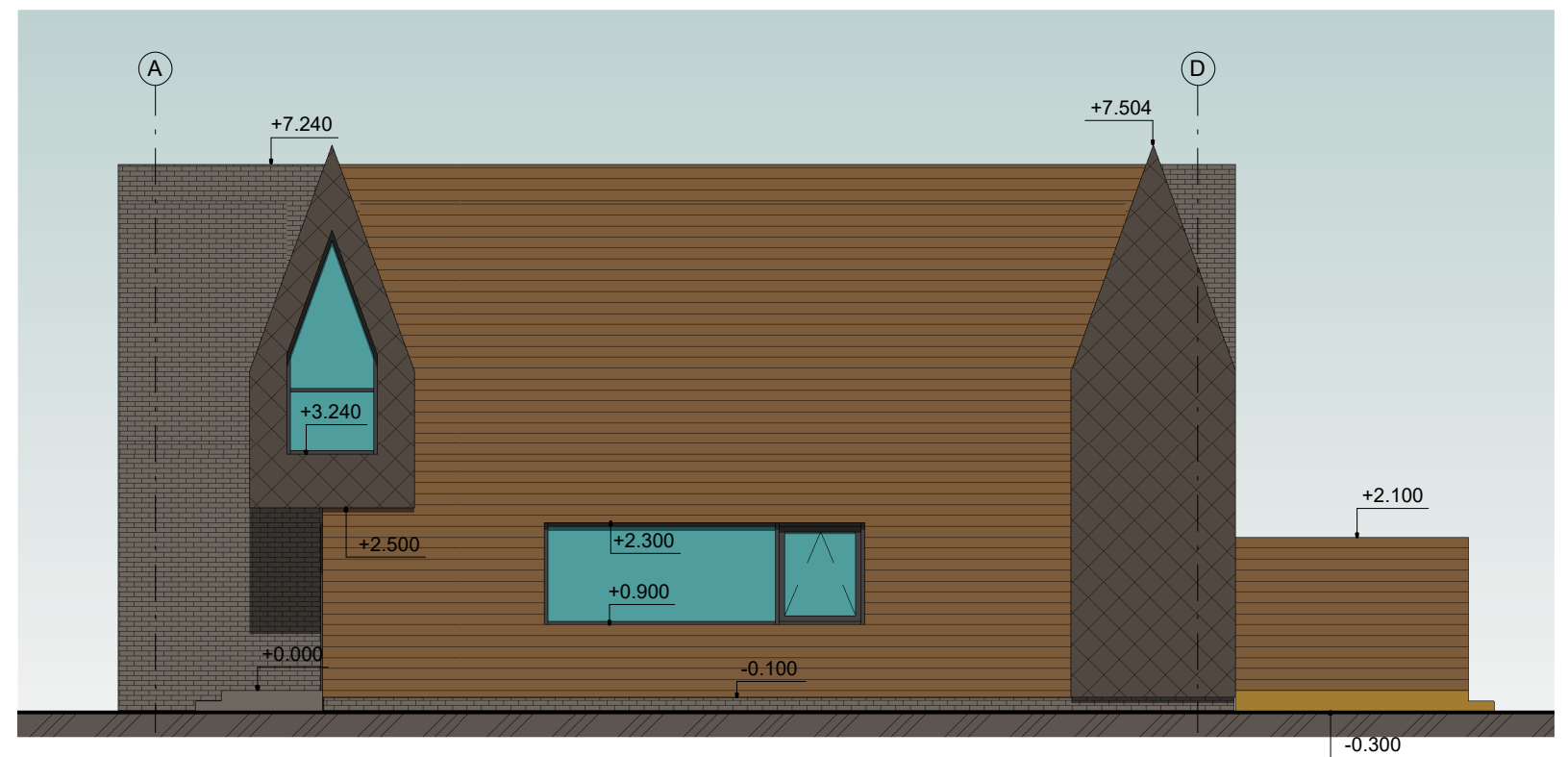

Atest. Nr.	Juliaus Tomaševičiaus architektūros studija, Ind. veik. Nr. 043912, mob. +37063411907, julius.arch@gmail.com				Projekto pavadinimas : Dvibučio gyvenamo namo (6.2), Vilnius, Gudelių k., kad. Nr. 0101 /0051:193, statybos projektas					
					Brėžinys: Fasadai tarp ašių 1-5, A-D, 5-1, D-A					
	Pareigos	V. Pavardė	Parašas	Data						
	PV	J. Tomaševičius	<i>Jm</i>	2018						
	Arch.	J. Tomaševičius								
Statytojas: Danutė Meduneckienė					Kodas	Brėž. nr.	Stadija	Dalis	Laida	Mastelis
					2018-03-01-MIR-TDP-SA	7	TDP	SA	0	1 : 100



FASADŲ TEKSTŪRA (SPALVOS PRELIMINARIOS REIKETŲ RINKTI NATUROJE)



Aišt. Nr.	Julius Tomasevičius architektūros studija, Inž. aukš. Nr. B43812, Vilnius, Laisvės 25 mob. +37063411907, julius.arch@gmail.com			Projekto pavadinimas: Dulbešio gyvenamoji namo (6.2), Vilnius, Gaidelių k., kad. Nr. 0101/0051:193, statybos projektas						
				Brėžinys: Vizualizacijos						
	Partijos	V. Pavardė	Parašas	Data						
	PV	J. Tomasevičius	<i>[Signature]</i>	2018						
	Arch.	J. Tomasevičius								
					Kodas	Brėž. nr.	Skailis	Dalis	Laida	Modulis
Statyklas:	Daukštė Medžioklės kė			2018-03-01-MIR-TDP-SA	8	TDP	SA	0		