



STATYTOJAS:	VYTAUTAS GLIOŽERIS
PROJEKTO PAVADINIMAS:	Kaimo turizmo pastato Plungės r. sav., Nugarių k., Babrungo g. 7, priešprojektiniai pasiūlymai
STATYBOS ADRESAS:	Plungės r. sav., Nugarių k., Babrungo g. 7
ŽYMUO:	1806 – PP - BD
PROJEKTO ETAPAS:	Priešprojektiniai pasiūlymai
DALIS:	Bendroji dalis
PROJEKTO LAIDA:	0
STATINIO KATEGORIJA:	Neypatingas
STATYBOS RŪŠIS:	Nauja statyba
PROJEKTAVIMO DARBAI:	UAB „ARCHvizija“, S. Neries 29A, Plungės m. Plungė 2017 m.
PROJEKTO VADOVAS	Darius Saltonas atestato Nr. A 1302
DIREKTORĖ	Neringa Stroputė-Janauskienė diplomo Nr. 0005870

**KAIMO TURIZMO PASTATO PLUNGĖS R. SAV., NUGARIŲ K., BABRUNGO G. 7,
STATYBOS PROJEKTINIAI PASIŪLYMAI**

Aiškinamojo rašto turinys

1. BENDRIEJI STATINIŲ RODIKLIAI.....	2
2. PAGRINDINIŲ NORMATYVINIŲ STATYBOS TECHNINIŲ DOKUMENTŲ, KURIAIS VADOVAUJANTIS PARENGTI PROJEKTINIAI PASIŪLYMAI, SĄRAŠAS	5
3. BENDRIEJI DUOMENYS.....	5
4. SKLYPO SPRENDINIAI	6
5. PASTATO ARCHITEKTŪRA	7
6. PROJEKTINIŲ SPRENDINIŲ PRIEDAI	7

Vytautas Gliožeris
(Statytojo pavadinimas)

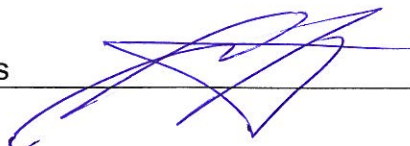

Patvirtinta savininkal, Irma Gliožerienė, Vytautas Gliožeris 2018

(tvarkomojo dokumento Nr., data, tvirtinančio asmens pareigos, vardas, pavardė, parašas, data)

STATINIO PROJEKTAS PATVIRTINTAS

Patvirtinta Kaimo turizmo pastato Plungės r. sav., Nugarių k., Babrungo g. 7, statybos projektas

(Statinio projekto pavadinimas)

Statinio kategorija neypatingas statinys

(ypatingas, neypatingas, nesudėtingas)

Statinių paskirtis **7.13. poilsio paskirties pastatai**

(Pagal STR 1.01.03:2017)

Statybos rūšis nauja statyba

(nauja statyba, rekonstravimas, kapitalinis remontas ar paprastasis remontas pagal STR 1.12.06:2002)

Statinio gyvavimo trukmė 100

(Pagal STR1.12.06:2002)

STR 1.04.04:2017 „Statinio projektavimas, projekto ekspertizė“ 5 priedas

1. BENDRIEJI STATINIŲ RODIKLIAI

Šiame priede nurodomi žemės sklypo ir statinių (techniniai ir paskirties) rodikliai bendruoju atveju. Projekte nurodomi konkretaus sklypo ir konkretaus statinio bendrieji rodikliai. Bendrieji statinio rodikliai lentelėje ar kita forma nurodomi projekto bendrojoje dalyje.

Pavadinimas	Mato vienetas	Kiekis	Pastabos
I SKYRIUS SKLYPAS			
1. sklypo plotas	m ²	51712	20050 (Ūkininko sodybos ar pagalbinio ūkio ir kitos paskirties (fermų, ūkio, šiltnamių, kaimo turizmo) pastatų teritorijos riba
2. sklypo užstatymo intensyvumas	%	3,1	
3. sklypo užstatymo tankis	%	2,9	
II SKYRIUS PASTATAI			
1. Pastato paskirties rodikliai (gamybos, kitos planuojamos ūkinės veiklos, paslaugų apimtis, butų, vietų, lovų, bendras ir aptarnaujamų žmonių skaičius, kiti rodikliai).		50 žmonės	
2. Pastato bendrasis plotas.*	m ²	472,74	

Pavadinimas	Mato vienetas	Kiekis	Pastabos
3. Pastato naudingasis plotas. *	m ²	472,74	
4. Pastato tūris.*	m ³	1890	
5. Aukštų skaičius.*	vnt.	1	Su mansarda
6. Pastato aukštis. *	m	8,50	
7. Butų skaičius (gyvenamajame name), iš jų:	vnt.	1	
7.1. 1 kambario	vnt.		
7.2. 2 ir daugiau kambarių	vnt.		
8. Energinio naudingumo klasė			Nesertifikuojamas
9. Pastato (patalpų) akustinio komforto sąlygų klasė		E	
10. Statinio atsparumo ugniai laipsnis		II	
11. Kiti papildomi pastato rodikliai* Pastato pagrindinis plotas. Pastato pagalbinis plotas.	m ² m ²	368,58 104,18	
III SKYRIUS SUSISIEKIMO KOMUNIKACIJOS			
1. Keliai (valstybinės ir vietinės reikšmės):			
1.1. kelio kategorija			
1.2. kelio ilgis*	km		
1.3. kelio juostos plotis	m		
1.4. eismo juostų skaičius	vnt.		
1.5. eismo juostos plotis	m		
1.7. tilto, viaduko ar estakados ilgis	m		
2. Geležinkeliai:			
2.1. kategorija			
2.2. ilgis*	km		
2.3. apsaugos zonos plotis	m		
3. Gatvės:			
3.1. kategorija			
3.2. ilgis*	km		
3.3. važiuojamosios dalies plotis	m		
3.4. eismo juostų skaičius	m		
3.5. eismo juostos plotis	m		
IV SKYRIUS INŽINERINIAI TINKLAI (Nurodomas kiekvienos paskirties inžinerinių tinklų pavadinimas ir rodikliai)			
4. inžinerinių tinklų ilgis*	m		
Buitinės nuotekos	30		
Vandentiekis	40		

Pavadinimas	Mato vienetas	Kiekis	Pastabos
5. vamzdžio skersmuo (tik vamzdynamics) Buitinės nuotekos Vandentiekis	mm	110 15	
6. elektros tinklų laidininkų skaičius ir skerspjūvis	vnt.; mm ²	120	70 metrų
7. elektroninio ryšio laidininkų porų skaičius ir skerspjūvis	vnt.; mm ²		
V SKYRIUI SKITI STATINIAI			

8. * Žvaigždute pažymėti rodikliai apskaičiuojami vadovaujantis Nekilnojamojo turto kadastrinių matavimų ir kadastro duomenų surinkimo taisyklėmis, kurias tvirtina Lietuvos Respublikos žemės ūkio ministras. Baigus statybą ir atlikus kadastrinius matavimus šie rodikliai gali turėti neesminių nukrypimų.

Projekto vadovas D. Saltonas

atestatas A 1302, 2018 metai

(vardas, pavardė, parašas, kvalifikacijos atestato arba pažymos Nr., data)

2. PAGRINDINIŲ NORMATYVINIŲ STATYBOS TECHNINIŲ DOKUMENTŲ, KURIAIS VADOVAUJANTIS PARENGTI PROJEKTINIAI PASIŪLYMAI, SĄRAŠAS

Pagrindinių normatyvinių statybos techninių dokumentų, kuriais vadovaujantis parengtas TP sąrašas:

LR įsakymai:

1. LR Statybos įstatymas.
2. LR Teritorijos planavimo įstatymas.

Statybos techniniai reglamentai:

1. STR 1.01.03:2017 Statinių klasifikavimas.
2. STR 1.01.08:2002 Statinio statybos rūšys.
3. STR 1.04.04:2017 Statinio projektavimas, projekto ekspertizė.
4. STR 1.05.01:2017 Statybą leidžiantys dokumentai. Statybos užbaigimas. Statybos sustabdymas. Savavališkos statybos padarinių šalinimas. Statybos pagal neteisėtai išduotą statybą leidžiantį dokumentą padarinių šalinimas;
5. STR 2.02.02:2004 Visuomeninės paskirties statiniai.
6. STR 2.06.04:2014 Gatvės ir vietinės reikšmės keliai. Bendrieji reikalavimai.

3. BENDRIEJI DUOMENYS

Projektinių pasiūlymų rengimo pagrindas: Projektinių pasiūlymų rengimo pagrindas yra Plungės rajono bendrasis planas, kaimo plėtros žemėtvarkos projekto ūkininko sodybos vietai parinkti projektui, žemės nuosavybės dokumentai ir patvirtinta projektinių pasiūlymų užduotis.

Projektinių pasiūlymų paskirtis:

- nustatyti žemės sklypo teritorijos naudojimo reglamento parametrus, kai Teritorijų planavimo įstatymo 20 straipsnio nustatytais atvejais neparengti teritorijų planavimo dokumentai ir statyba konkrečiame žemės sklype leidžiama;
- informuoti visuomenę apie statinio, kuriam Teritorijų planavimo įstatymo 20 straipsnyje nustatytais atvejais neparengti teritorijų planavimo dokumentai ir statyba konkrečiame sklype leidžiama, numatomą projektavimą;
- išreikšti Statytojo (užsakovo) sumanyto projektuoti statinio architektūros ir kitų pagrindinių sprendinių idėją;
- specialioms architektūros reikalavimams nustatyti.

Projekto rengėjas – UAB “ARCHvizija projekto vadovas Darius Saltonas (atestato Nr. A 1302).

Projekto rengimo pagrindas – Projekto rengimo pagrindas projektavimo rangos sutartis ir projektinių pasiūlymų rengimo užduotis.

Projektiniai pasiūlymai rengti vadovaujantis LR galiojančiais projektavimo veiklą reglamentuojančiais įstatymais, statybos techniniais reglamentais ir normatyviniais dokumentais bei standartais.

Užstatymo ir kiti rodikliai pateikti brėžinyje Sklypo planas bei Bendruosiuose rodikliuose. Techninio projekto sprendiniai neprieštarauja patvirtintam Plungės rajono Bendrajam planui ir ūkininko sodybos vietai parinkti projektui.

Sklypo plotas:	5,1712 ha , 20050 (Ūkininko sodybos ar pagalbinio ūkio ir kitos paskirties (fermų, ūkio, šiltnamių, kaimo turizmo) pastatų teritorijos riba
Kadastrinis numeris, statybos geografinė vieta	Kaimo turizmo pastato Plungės r. sav., Nugarių k., Babrungo g. 7, sklypo kadastro 6827/0006:15. Pagrindinė tikslinė žemės naudojimo paskirtis – Žemės ūkio. Juridiniai faktai: asmeninė nuosavybė - Vytautas Gliožeris (bendroji jungtinė sutuoktinių nuosavybė).
Reljefas:	Teritorija su žymiais reljefo pokyčiais.
Esami statiniai, įrenginiai:	Sklypas užstatytas pagalbinio ūkio pastatu.
INŽINERINIAI TINKLAI	
ŠILDYMAS	Elektra
ELEKTROTECHNIKA	Iš sklype įrengto komercinio apskaitos skydo
VANDENTIEKIS	Prijungiama iš vietinių tinklų
NUOTEKOS	Prijungiama į vietinius tinklus
LIETAUS NUOTEKOS	Paskleidžiama teritorijoje
PATALPŲ VĒDINIMAS	Per orlaides ir ventiliacijos kanalus, pastate numatoma rekuperacinė vėdinimo sistema (projektas rengiamas atskirai)

Naudojimo servitutai:	apribojimai,	<u>Specialiosios naudojimo sąlygos:</u> VI. Elektros linijų apsaugos juostos. Plotas: 0.0263 ha. I. Ryšių linijų apsaugos juostos. Plotas: 0.3273 ha. II. Kelių apsaugos juostos. Plotas: 0.7334 ha. LII. Dirvožemio apsauga. Plotas: 4,2203 ha. XXVI. Miško naudojimo apribojimai. Plotas: 0,0367 ha. XXIX. Paviršinio vandens telkinių apsaugos zonos ir pakrantės apsaugos juostos. Plotas: 5,1712 ha.
Želdiniai:		Sklype nėra augančių medžių.
Klimatinės, sąlygos:	geologinės	Pagal RSN 156-94 "Statybinė klimatologija" duomenis Plungėje yra sekančios klimatinės sąlygos: vidutinė metinė oro temperatūra +5,9 °C; šalčiausio penkiadienio oro temperatūra -21 °C; santykinis metinis oro drėgnumas 81%; vidutinis metinis kritulių kiekis 788 mm; maksimalus paros kritulių kiekis (absoliutus maksimumas) 103,8 mm. Vyraujančios stipriausių vėjų kryptys: sausio mėn. – iš PR, P, PV, V; liepos mėn. – iš P, PV, V, ŠV; vidutinis metinis vėjo greitis - 3,2 m/s; skaičiuojamasis vėjo greitis prie žemės paviršiaus (H=10 m), galimas vieną kartą per 50 metų - 20 m/s; Pagal STR 2.05.04:2003 „Poveikiai ir apkrovos“ Plungės m. priskiriamas I-jam vėjo apkrovos rajonui su pagrindine atskaitine vėjo greičio reikšme 24 m/s. Skaičiuojamasis vėjo greitis priimtas su k-1,3. Pagal STR 2.05.04:2003 „Poveikiai ir apkrovos“ Plungės m. priskiriamas II-jam sniego apkrovos rajonui su sniego antžeminės apkrovos charakteristine reikšme 1,6 kN/m ² (160 kg/m ²). Skaičiuojamoji sniego apkrova priimta su k - 1,3. Norminė apkrova 200 kg/m ² .
Sklypo higieninė ir ekol. situacija:		Aplinkinėje teritorijoje taršos nėra taršos objektų, todėl konstatuojama, kad sklypo higieninė ir ekologinė situacija gera.

4. Sklypo sprendiniai

Pastatų, inžinerinių statinių, tinklų ir susisiekimo komunikacijų išdėstymą sklype

Statiny sklype projektuojamas naujoje vietoje. Pastato statyba numatoma vienu etapu. Projektuojamo statinio pagrindiniai fasadai orientuojamas į vakarų, pietų ir rytų puses. Automobilių stovėjimo aikštelės esamos prie pagrindinio įvažiavimo viso 5 vietos.

Inžineriniai tinklai naujai projektuomi, jungiami prie miesto centralizuotų tinklų.

Pastatų, inžinerinių tinklų ir susisiekimo komunikacijų altitudžių parinkimas

Projektuojant sklypo aukščius, buvo siekiama sprendimo, kuris kiek galima mažiau keistų dabartinį susiformavusį teritorijos reljefą. Pasirinkta pastato altitudė ±0.00 =117,80.

Eil. Nr.	Pavadinimas	Kiekis
1.	Sklypo plotas	5,1712 ha
2.	Sklypo užstatymas	515 kv.m.
3.	Sklypo užstatymo intensyvumas	3,1 %
4.	Sklypo užstatymo tankumas	2,5 %
5.	Pastato užimamas žemės plotas	375 kv.m.
6.	Projektuojamas bendrasis plotas	472,74 kv.m.
7.	Automobilių parkavimo skaičius	20

Sklype įrengiami autotransporto privažiavimo keliai, stovėjimo aikštelės, pėsčiųjų takai

Numatoma galimybė privažiuoti prie pastato iš rytų pusės. Stovėjimo vietos projektuojamos naujos. Automobilių stovėjimo vietų minimalus skaičius nustatomas vadovaujantis STR 2.06.04:2014 „Gatvės ir vietinės reikšmės keliai“

30 lentelė. Automobilių stovėjimo vietų minimalus skaičius

Eil. Nr.	Pastatų	Minimalus automobilių stovėjimo vietų skaičius
3.	Poilsio paskirties pastatai	
3.1.	Poilsio namai	1 vieta kiekvienam kambariui (numerui)
8.	Maitinimo paskirties pastatai	1 vieta 15 m ² salės ploto

Viso pastatui reikės 20 automobilių stovėjimo aikštelės. Viso numatoma 20 vietų stovėjimo vietos šalia projektuojamo pastato (žiūrėti 1806-TP-SP-2 brėžinį).

Atlikti statybiniai tyrinėjimai ir inžineriniai geodeziniai tyrinėjimai.

Šiuos tyrinėjimus 2014 metais atliko UAB „Eurometras“. Buvo ištirtas visas sklypas ir jo prieigos, reikalingos projektiniams pasiūlymams ir techniniam projektui parengti.

5. PASTATO ARCHITEKTŪRA

PAGRINDINĖS PROJEKTUOJAMO STATINIO (-IŲ) CHARAKTERISTIKOS:

Numatoma naujo kaimo turizmo pastato pastato statyba

Pastate numatoma salė, poilsio patalpos, pagalbinės patalpos, virtuvė ir buitinės patalpos. Pastato pirmas aukštas numatomas pritaikyti žmonių su negalia reikalavimams.

Projektuojamas pastatas projektuojamas taisiakingos stačiakamės formos su šlaitiniais stogais. Pastatas vieno aukšto su mansarda.

dvių aukštų. Pastato pagrindinis tūris dvišlaitės formos su šlaitiniais stogais, atitinkantis pastato funkcinius poreikius ir tipologiją. Stogų nuolydis 20 ir 30 laipsniai.

Fasado apdaila struktūrinis tinkas, pastato cokolis – klinkerio plytelės pilkos spalvos, stogas rudos spalvos.

6. PROJEKTINIŲ SPRENDINIŲ PRIEDAI

Aiškinamojo rašto priedai - Statytojo pateikiami dokumentai:

1. Projektinių pasiūlymų rengimo užduotis;
2. Sklypo registro pažymėjimas;
3. Sklypo planas;
4. Topografinė nuotrauka.

Projekto vadovas D. Saltonas

atestatas A 1302, 2017 metai

(vardas, pavardė, parašas, kvalifikacijos atestato arba pažymos Nr., data)



Plungės rajono savivaldybės administracijos
direktorius
(igaliojtas savivaldybės administracijos valstybės tarnautojas).

Pritariu

parąšas data Nr.

Tomás locys

2017-12-16

PROJEKTINIŲ PASIŪLYMŲ RENGIMO UŽDUOTIS

1. Statinio pavadinimas	Kaimo turizmo pastato Plungės r. sav., Nugarių k., Babrungo g. 7, statybos projektas
2. Statybos rūšis	Nauja statyba
3. Statinio kategorija	Neypatingas
4. Statinio paskirtis	7.13. poilsio paskirties pastatai (pastatai skirti poilsiui (poilsio namai, turizmo centrai, kempingų pastatai, kaimo turizmo pastatai, vasarnamiai, medžioklės nameliai ir kiti poilsio pastatai).
5. Žemės sklypas	
5.1. Adresas	Plungės r. sav., Nugarių k., Babrungo g. 7
5.2. Paskirtis, naudojimo būdas	Žemės ūkio
5.3. Kadastro Nr.	6827/0006:15
5.4. Bendras sklypo plotas	5,1712 ha
5.4.1. Ūkininko sodybos ar pagabiniio ūkio ir kitos paskirties (fermų, ūkio, šiltnamių, kaimo turizmo) pastatų teritorijos	1,9407 ha
5.5. Projektuojamas užstatymo plotas	~ 380 m ²
5.6 Projektuojamas intensyvumas	~ 3
5.7 Projektuojamas tankumas	~3
6. Statinio rodikliai	
6.1. Bendras plotas	~500 m ²
6.2. Pastato aukštis	~9 m
6.3. Pastato tūris	~ 2200 m ³
6.4. Numatoma veikla	Numatoma naujo kaimo turizmo pastato pastato statyba Pastate numatomos salė, poilsio patalpos, pagalbinės patalpos, virtuvė ir buitinės patalpos.
7. Projektinių pasiūlymų paskirtis	1. Išreikšti Statytojo sumanyto projektuoti statinio architektūros ir kitų pagrindinių sprendinių idėją; 2. Informuoti visuomenę apie visuomenei svarbaus statinio ar statinio, kuriam Teritorijų planavimo įstatymo 20 straipsnyje nustatytais atvejais neparengti teritorijų planavimo dokumentai ir statyba konkrečiame sklype leidžiama, numatomą projektavimą; 3. Specialiesiems architektūros reikalavimams nustatyti;

	<p>4. Naudoti kaip medžiagą Projektuotojo parinkimo konkursui;</p> <p>5. Nustatyti žemės sklypo teritorijos naudojimo reglamento parametrus, kai Teritorijų planavimo įstatymo 20 straipsnio nustatytais atvejais neparengti teritorijų planavimo dokumentai ir statyba konkrečiame žemės sklype leidžiama.</p> <p>6. Projektiniai pasiūlymai yra vienas iš dokumentų, kuriuo vadovaujantis rengiamas Techninis projektas arba Techninis darbo projektas.</p>
8. Projektinių pasiūlymų sudėtis	<p>Aiškinamasis raštas, kuriame nurodoma statinio statybos vieta, statinio pagrindinė naudojimo paskirtis, statybos rūšis, projektuojamų statinių sąrašas, paaiškinami ir pagrindžiami projektinių pasiūlymų sprendiniai ir kita. Pateikiama paslaugų ar kitos veiklos rūšies, projektuojamos statinyje, technologinio proceso aprašymas (schema).</p> <p><u>Pateikiama grafinė dalis:</u></p> <ol style="list-style-type: none"> 1. Žemės sklypo sutvarkymo (sklypo planas) schema. Joje nurodomas statinių išdėstymas, susisiekiimo komunikacijos, inžineriniai tinklai, automobilių parkavimo vietos; 2. Pastato aukštų planų schemas; 3. Pastato charakteringų pjūvių schemas; 4. Pastato fasadai; 5. Pastato perspektyvinai vaizdai <p><u>Statytojo pateikiami dokumentai ir kiti duomenys:</u></p> <ol style="list-style-type: none"> 1. Nekilnojamo turto registro centrinio duomenų banko išrašo kopija; 2. Žemės sklypo planas; 3. Nekilnojamo turto kadastro ir registro duomenų bylos kopijos.
9. Terminai	Projektinių pasiūlymų terminai nenustatomi.
10. Statytojui pateikiama	Projektiniai pasiūlymai parengiami per 1 mėn. nuo projektinių pasiūlymo užduoties suderinimo ir teikiami derinti savivaldybės administracijos direktoriui arba jo įgaliotam savivaldybės administracijos valstybės tarnautojui. Statytojui yra pateikiama architektūros dalies popierinė versija 2 egz. ir elektroninė laikmena PDF formatu I egz.

Statytojo (UŽSAKOVO) įgaliotas asmuo

Vytautas Gliožeris
(vardas, pavardė)

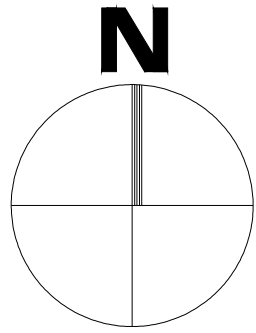

IŠTRAUKA IŠ INFORMACINĖS SISTEMOS www.geoportal.lt

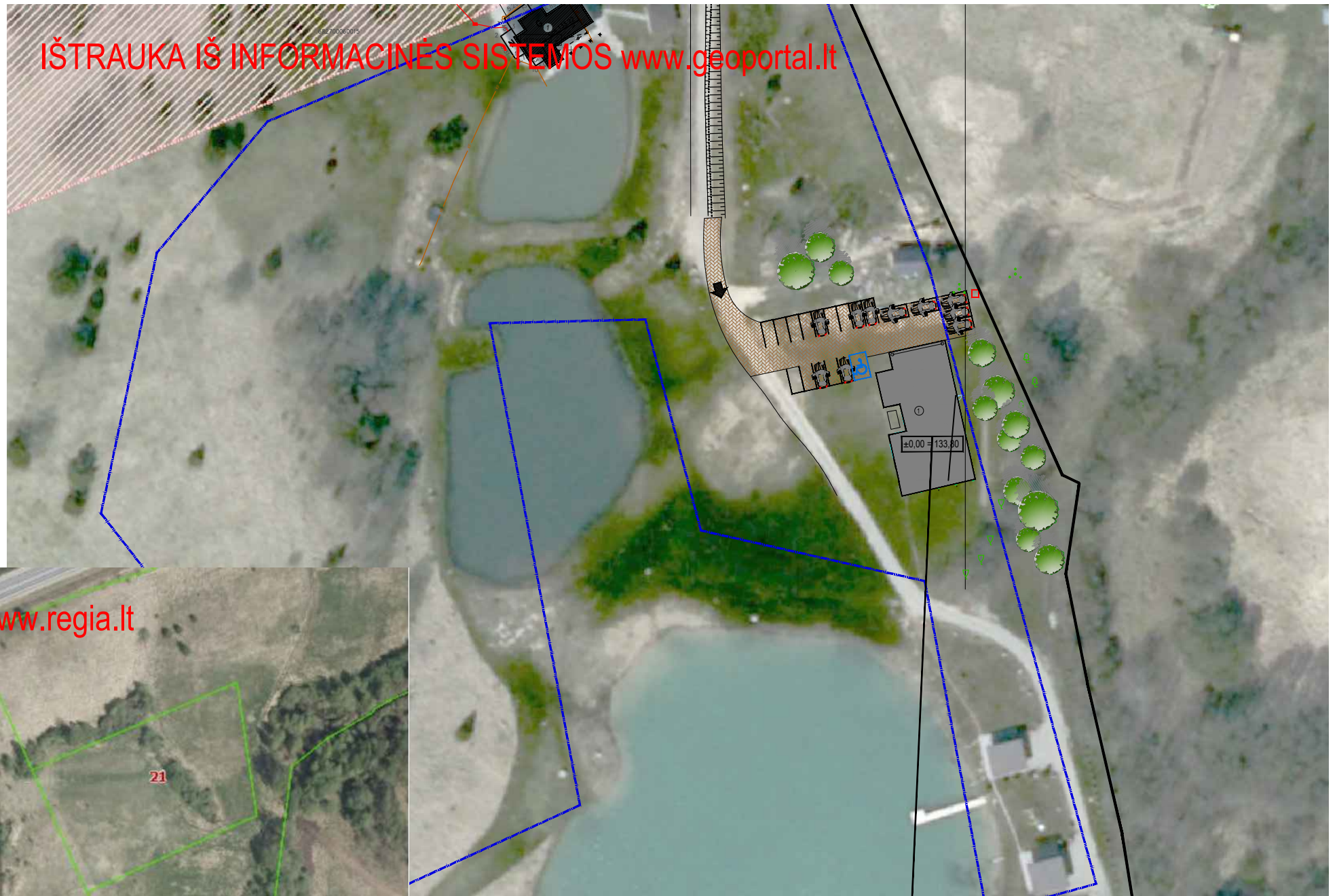

IŠTRAUKA IŠ INFORMACINĖS SISTEMOS www.regia.lt



SUTARTINIAI ŽYMĖJIMAI

-  - SKLYPO RIBA
-  - PROJEKTUOJAMAS KAIMO TURIZMO PASTATAS

Įmonės kodas	<i>ARCH vizija</i>			Kompleksas:		
300613401	<small>S. NĖRIES 29 A, PLUNGĖ LT-90167 el. paštas: archvizija@gmail.com</small>			Kaimo turizmo pastato Plungės r. sav., Nugarių k., Babrungo g. 7, statybos projektas		
A 1302	PV	D. Saltonas	2017-11	Brėžinys:	Situacijos schema	Laida
	Arch.	N. Stropūtė-Janauskienė	2017-11			0
Etapas:	STATYTOJAS			Brėžinio žymuo:	Lapas	Lapų
TP	Vytautas Gliožeris					

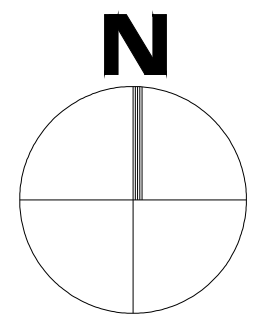
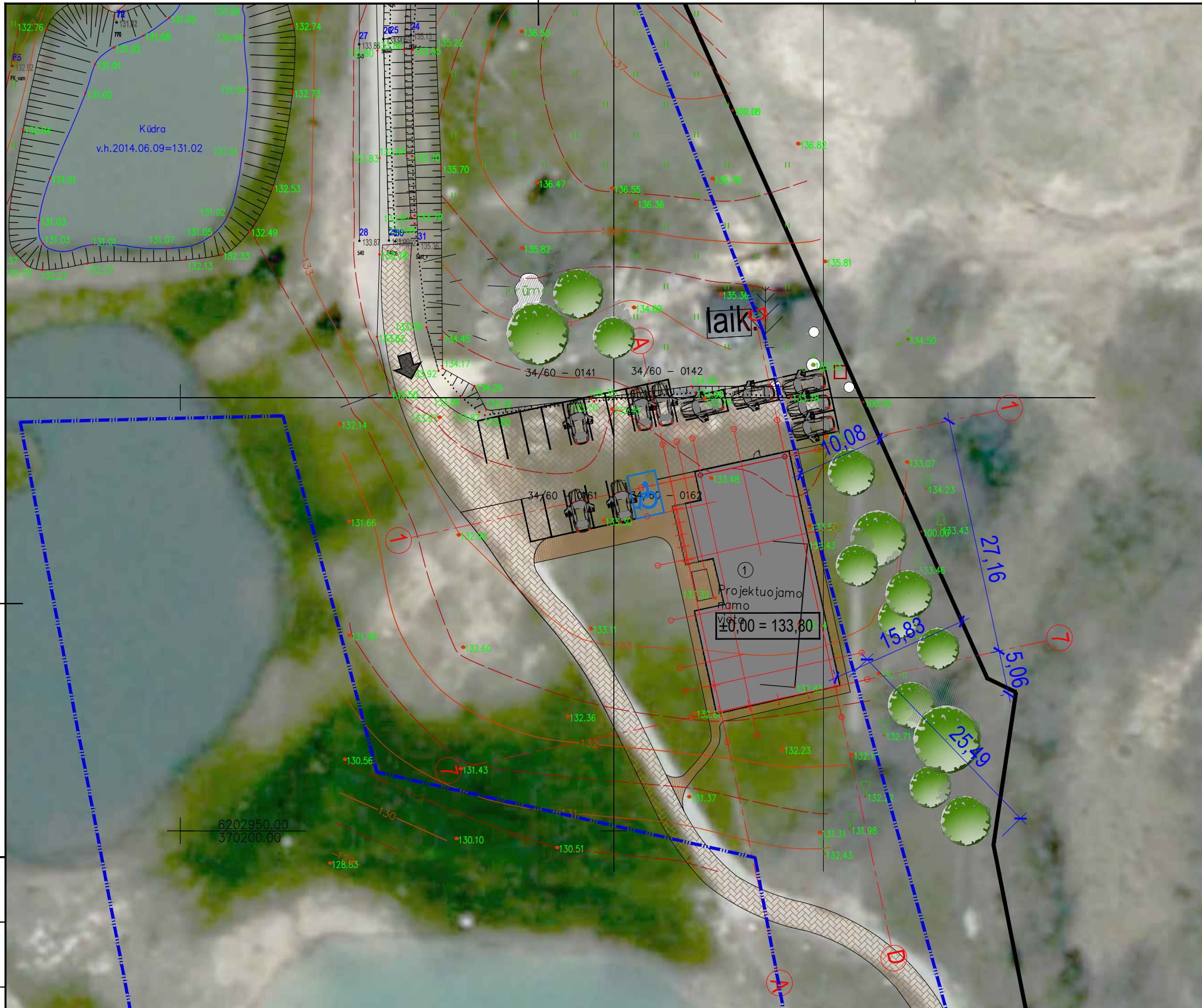

SUTARTINIAI ŽYMĖJIMAI

- SKLYPO RIBA
- 1 - PROJEKTUOJAMAS KAIMO TURIZMO PASTATAS
- Ūkininko sodybos ar pagalbinio ūkio ir kitos paskirties (fermų, ūkio, šiltnamių, kaimo turizmo) pastatų teritorijos riba
- NUMATOMA SUSTIPRINTA TRINKELIŲ DANGA
- PROJEKTUOJAMA TRINKELIŲ DANGA
- VEJA
- 6,33 - PASTATO PRIRIŠIMAS (nuo pastato ašių)
- 🚗 - AUTOMOBILIŲ STOVĖJIMO VIETOS
- ▲ - PROJEKTUOJAMI ĮĖJIMAI
- ➔ - PROJEKTUOJAMI ĮVAŽIAVIMAI

±0,00 = 133,80 - altitudė ± 0.00 tikrinti nužymint aukščius statybos vietoje

TECHINIAI EKONOMINIAI RODIKLIAI

Nr.	Pavadinimas	Kiekis
1.	Sklypo plotas	5,1712 ha
2.	Ūkininko sodybos teritorija	20050 kv. m
3.	Sklypo užstatymas	515 kv. m
4.	Sklypo užstatymo intensyvumas	3,1 %
5.	Sklypo užstatymo tankumas	2,5 %
6.	Pastato užimamas žemės plotas	375 kv. m
7.	Pastato bendrasis plotas	472,74 kv. m
8.	Automobilių parkavimo skaičius	20 vnt.

PASTABOS: 1. Pastato pririšimo koordinatės duotos nuo ašių susikirtimo vietos, matmenys pateikti metrais. 2. Prieš pradėdant vykdyti žemės kasimo darbus, nuimti 20 cm storio augalinį sluoksnį. Nuimtą augalinį sluoksnį sandėliuoti krūvose šalia statybos aikštelės. Po statybos darbų užbaigimo, vykdamas gerbūvio tvarkymo darbus, nukastą augalinį sluoksnį paskleisti laisvuose plotuose. 3. [rengiant statinius už sklypo ribos gauti valstybinės žemės sutikimą

M 1:500

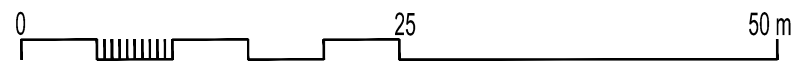

Išmonės kodas	<i>ARCH vizija</i>			Kompleksas: Kaimo turizmo pastato Plungės r. sav., Nugarių k., Babruno g. 7, statybos projektas	
	300613401	S. NĖRIES 29 A, PLUNGĖ LT-90167 el. paštas: arch.vizija@gmail.com			
A 1302	PV	D. Saltonas	2017-11	Brėžinys: SKLYPO PLANAS M 1:500	Laida 0
	Arch.	N. Stropūtė-Janauskienė	2017-11		
Etapas: TP	STATYTOJAS Vytautas Gložeris			Brėžinio žymuo: 1806 - TP - SP - 2	Lapas 1
					Lapų 1

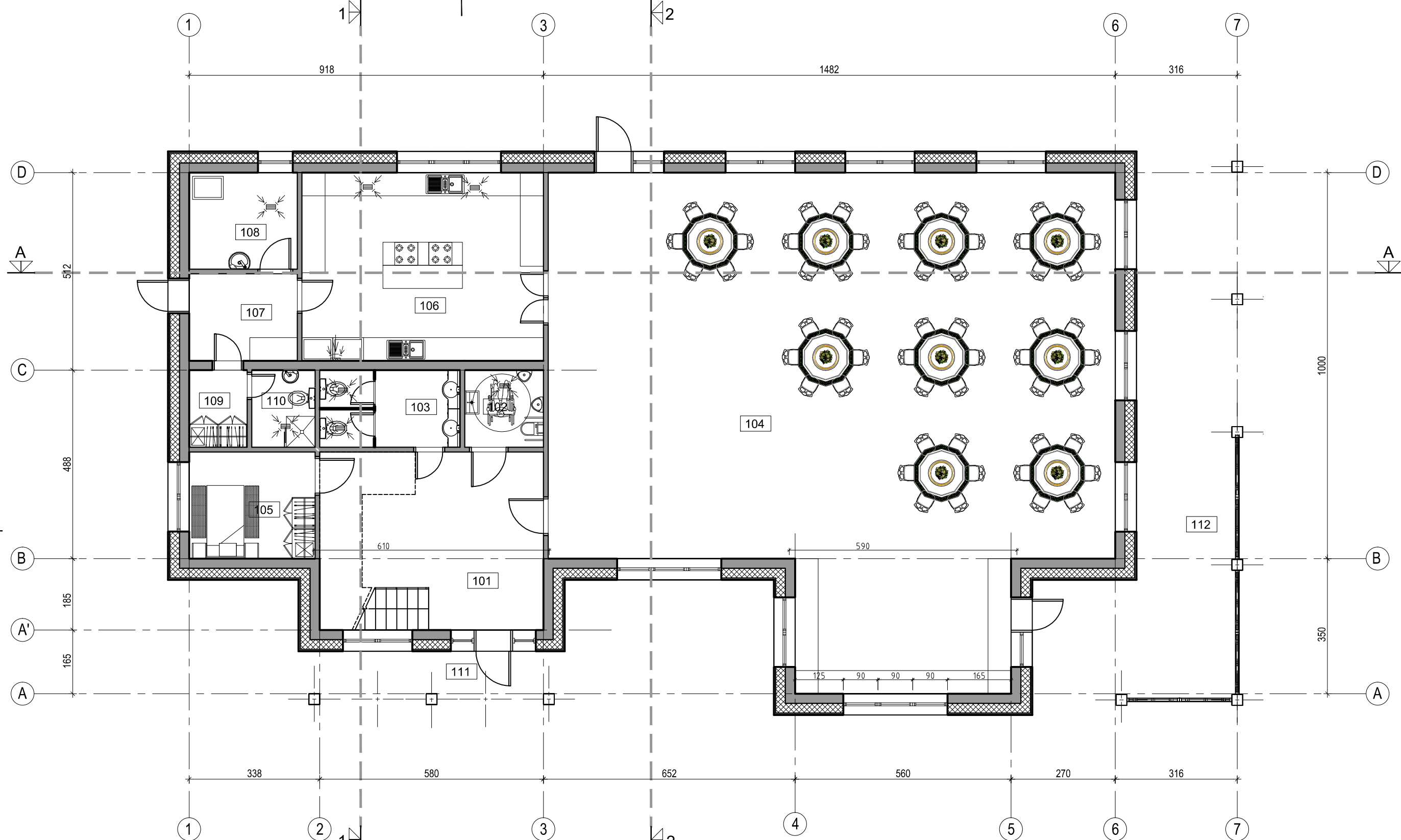

PIRMO AUKŠTO PATALPŲ EKSPLIKACIJA

Pat. Nr.	Patalpos pavadinimas	Plotas, m ²
101	Holas	22.45
102	Wc pritaikytas ZN	4.08
103	Wc	7.28
104	Salė	166.60
105	Žmonių su negalia poilsio pat.	9.01
106	Virtuvė	30.52
107	Tambūras	6.31
108	Valytojos pat.	7.00
109	Persirengimo pat.	3.00
110	Dušas, wc	3.28
111	Terasa	9.62
112	Terasa	48.00
	Suma	317.15

- Sutartiniai pažymėjimai
- Projektuojami pamatai
 - Projektuojamos vidaus sienos ir pertvaros
 - Projektuojami langai
 - Oro šalinimo grotelės (ortakinės, arba lubose, nukreiptos žemyn)
 - Oro šalinimo grotelės (ortakinės, arba sieninės)
 - Projektuojamos vidaus priešgaisrinės sienos

M 1: 150 15 m

Įmonės kodas 300613401	<i>ARCH vizija</i>		Kompleksas: Kaimo turizmo pastato Plungės r. sav., Nugarių k., Babrungo g. 7, statybos projektas	
	A 1302	PV	D. Saltonas	2017-12
		Arch.	N. Stropūtė-Janauskienė	2017-12
Etapas: PP	STATYTOJAS Vytautas Gliožeris		Brėžinio žymuo: 1806 - PP - SA - 3	Lapas 1
				Lapų 1

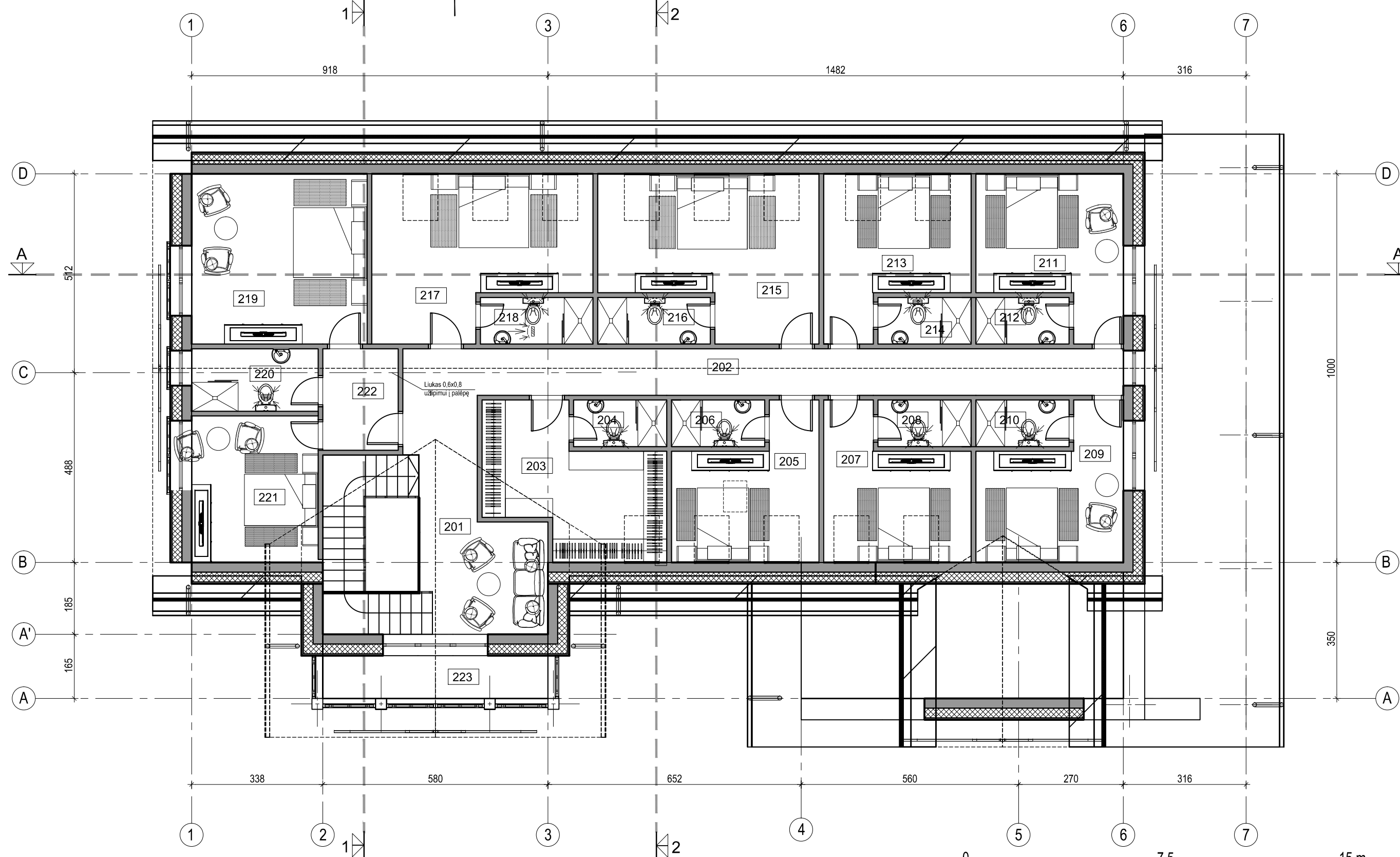

Pat. Nr.	Patalpos pavadinimas	Plotas, m ²
201	Holas	14.87
202	Koridorius	25.22
203	Personalo patalpa	13.44
204	Sanitarinis mazgas	2.88
205	Poilsio patalpa	11.25
206	Miegamasis kambarys	2.88
207	Poilsio patalpa	11.25
208	Sanitarinis mazgas	2.88
209	Poilsio patalpa	11.25
210	Sanitarinis mazgas	2.88
211	Poilsio patalpa	11.99
212	Sanitarinis mazgas	2.88

Pat. Nr.	Patalpos pavadinimas	Plotas, m ²
213	Poilsio patalpa	12.01
214	Sanitarinis mazgas	2.88
215	Poilsio patalpa	18.98
216	Sanitarinis mazgas	3.48
217	Poilsio patalpa	19.01
218	Sanitarinis mazgas	3.48
219	Poilsio patalpa	18.22
220	Sanitarinis mazgas	5.25
221	Poilsio patalpa	11.16
222	Tambūras	5.07
223	Balkonas	7.67
		220.87

Sutartiniai pažymėjimai

- Projektuojami pamatai
- Projektuojamos vidaus sienos ir pertvaros
- Projektuojami langai
- Oro šalinimo grotelės (ortakinės, arba lubose, nukreiptos žemyn)
- Oro šalinimo grotelės (ortakinės, arba sieninės)
- Projektuojamos vidaus priešgaisrinės sienos

M 1: 150 15 m

Įmonės kodas 300613401	<i>ARCH vizija</i>		Kompleksas: Kaimo turizmo pastato Plungės r. sav., Nugarių k., Babrungo g. 7, statybos projektas	
	A 1302	PV	D. Saltonas	2017-12
	Arch.	N. Stropūtė-Janauskienė		2017-12
Etapas: PP	STATYTOJAS Vytautas Gložeris		Brėžinys: MANSARDOS ABLDŲ PLANAS M 1:150	Laida 0
			Brėžinio žymuo: 1806 - PP - SA - 5	Lapas 1

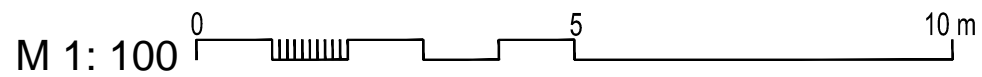
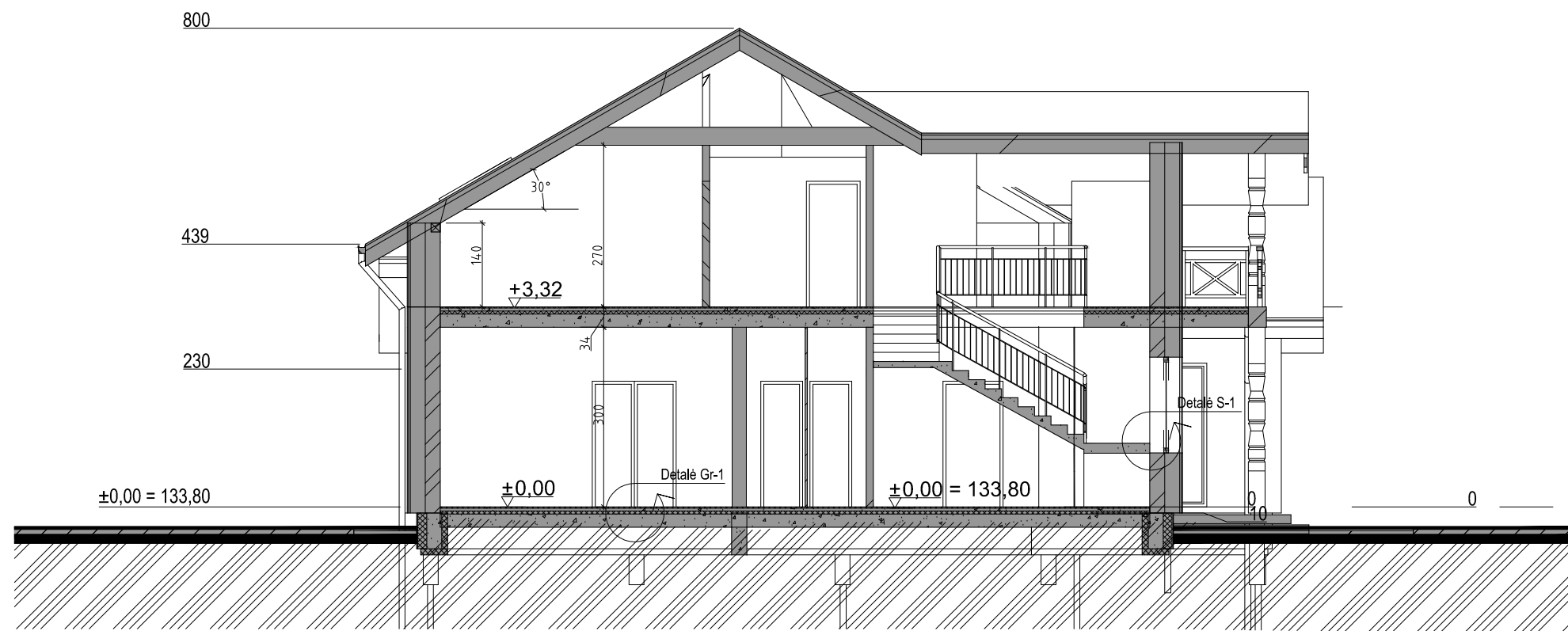

Įmonės kodas 300613401	<i>ARCH vizija</i>			Kompleksas: Kaimo turizmo pastato Plungės r. sav., Nugarių k., Babrungo g. 7, statybos projektas		
	S. NERIES 29 A, PLUNGE LT-90167 el. paštas: archvizija@gmail.com					
A 1302	PV	D. Saltonas	2017-12	Brėžinys: PJŪVIS 1-1 M 1:100	Laida	0
	Arch.	N. Stroputė-Janauskienė	2017-12			
Etapas: PP	STATYTOJAS Vytautas Gložeris			Brėžinio žymuo: 1806 - PP - SA - 6	Lapas	Lapų
					1	1
	3	2	1	1	2	3

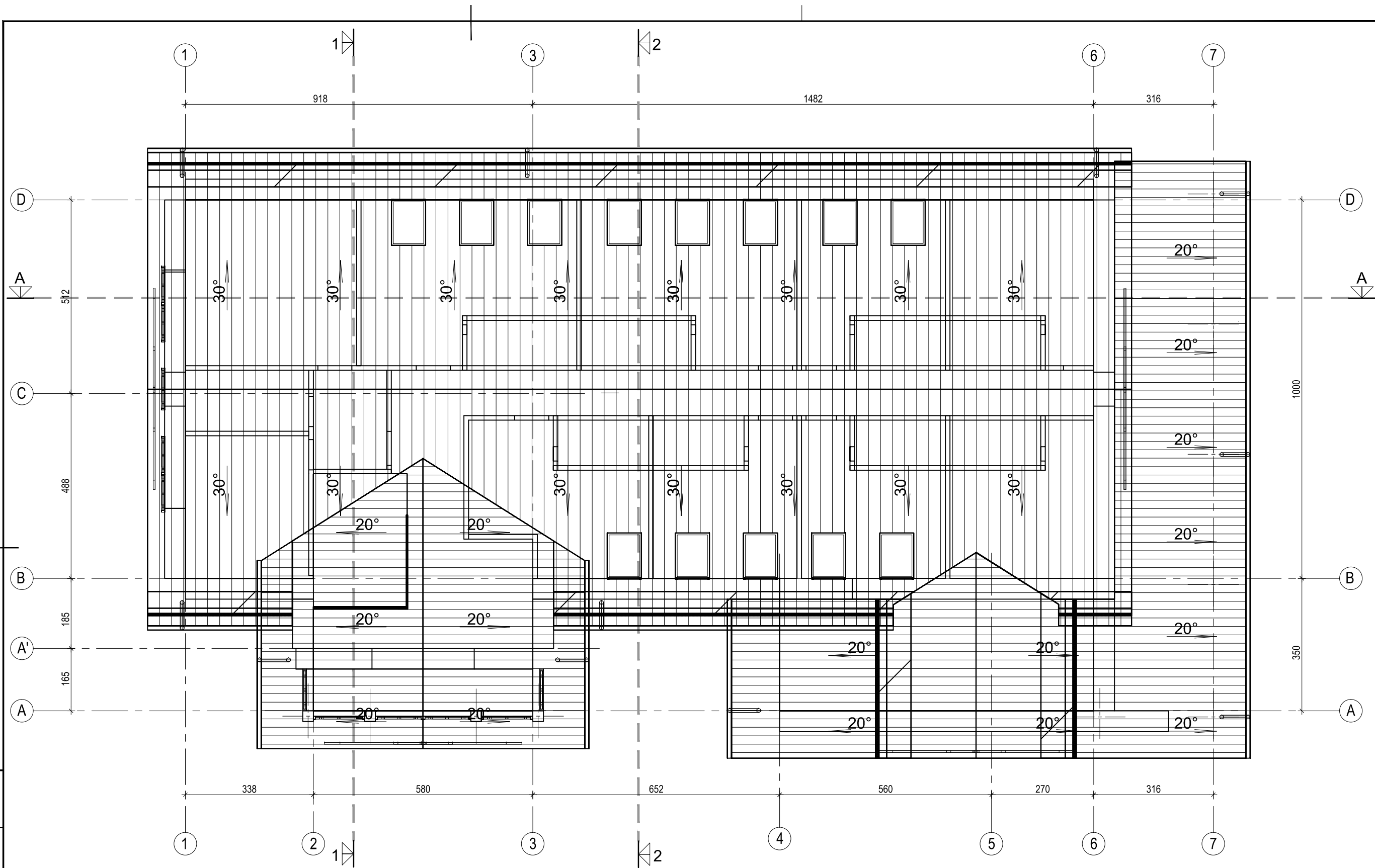

Sutartiniai pažymėjimai

 Stogo danga - rudos čerpės 515 kv.m.

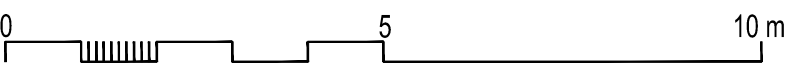
M 1: 100 

Įmonės kodas 300613401	<i>ARCH vizija</i>		Kompleksas: Kaimo turizmo pastato Plungės r. sav., Nugarių k., Babrungo g. 7, statybos projektas		
	S. NERIES 29 A, PLUNGE LT-90167 el. paštas: archvizija@gmail.com				
A 1302	PV	D. Saltonas	2017-12	Brėžinys: STOGO PLANAS M 1:100	
	Arch.	N. Stroputė-Janauskienė	2017-12		
Etapas: PP	STATYTOJAS Vytautas Gložeris		Brėžinio žymuo: 1806 - PP - SA - 8	Lapas 1	Lapų 1



1

7



A

D

Sutartiniai pažymėjimai

	Cokolis - klinkerio plytelės pilkos spalvos
	Sienos - struktūrinis tinkas artima RAL-1001
	Stogas, betoninės čerpės juodos spalvos
	PVC - langai RAL - 7016

M 1: 100

Įmonės kodas 300613401	<i>ARCH vizija</i>			Kompleksas: Kaimo turizmo pastato Plungės r. sav., Nugarių k., Babrungo g. 7, statybos projektas	
	S. NERIES 29 A, PLUNGE LT- 90167 el. paštas: archvizija@gmail.com				
A 1302	PV	D. Saltonas	2017-11	Brėžinys: SPALVINIAI FASADAI 1-7 IR A-D M 1:100	Laida 0
	Arch.	N. Stroputė-Janauskienė	2017-11		
Etapas: TP	STATYTOJAS Vytautas Gložeris			Brėžinio žymuo: 1806 - TP - SA - 8	Lapas 1
					Lapų 1



Sutartiniai pažymėjimai

	Cokolis - klinkerio plytelės pilkos spalvos
	Sienos - struktūrinis tinkas artima RAL-1001
	Stogas, betoninės čerpės juodos spalvos
	PVC - langai RAL - 7016

M 1: 100

Įmonės kodas 300613401	<i>ARCH vizija</i>			Kompleksas: Kaimo turizmo pastato Plungės r. sav., Nugarių k., Babrungo g. 7, statybos projektas	
	S. NERIES 29 A, PLUNGE LT- 90167 el. paštas: archvizija@gmail.com				
A 1302	PV	D. Saltonas	2017-11	Brėžinys: SPALVINIAI FASADAI 7 - 1 IR A - D M 1:100	Laida 0
	Arch.	N. Stroputė-Janauskienė	2017-11		
Etapas: TP	STATYTOJAS Vytautas Gložeris			Brėžinio žymuo: 1806 - TP - SA - 9	Lapas 1
					Lapų 1



Įmonės kodas	<i>ARCH vizija</i>			Kompleksas:		
	S. NERIES 29 A, PLUNGE LT- 90167 el. paštas: archvizija@gmail.com			Kaimo turizmo pastato Plungės r. sav., Nugarių k., Babruno g. 7, statybos projektas		
A 1302	PV	D. Saltonas	2017-12	Brėžinys:	Perspektyviniai vaizdai	Laida
	Arch.	N. Stroputė-Janauskienė	2017-12			0
Etapas:	STATYTOJAS			Brėžinio žymuo:	Lapas	Lapų
	PP	Vytautas Gliožeris				1806 - PP - SA - 14

3 2 1 1 2 3



VALSTYBĖS ĮMONĖ REGISTRŲ CENTRAS

Vincu Kudirkos g. 18-3, LT-03105 Vilnius, tel. (5) 2688 262, faks. (5) 2688 311, el.p. info@registrucentras.lt

NEKILNOJAMOJO TURTO REGISTRO CENTRINIO DUOMENŲ BANKO IŠRAŠAS

2013-08-22 10:07:35

1. Nekilnojamojo turto registre įregistruotas turtas:

Registro Nr.: **68/5173**
 Registro tipas: **Žemės sklypas**
 Sudarymo data: **1995-12-04**
 Plungės r. sav. Paukštakių sen. Nugarių k.
 Registro tvarkytojas: **Valstybės įmonės Registrų centro Telšių filialas**

2. Nekilnojamieji daiktai:

2.1. **Žemės sklypas**
 Plungės r. sav. Paukštakių sen. Nugarių k.
 Unikalus Nr.: **6827-0006-0015**
 Kadastrinis Nr.: **6827/0006:15 Grumblių k.v.**
 Pagrindinė naudojimo paskirtis: **Žemės ūkio**
 Naudojimo būdas: **Kiti žemės ūkio paskirties žemės sklypai**
 Žemės sklypo plotas: **5.1712 ha**
 Žemės ūkio naudmenų plotas viso: **4.2234 ha**
 Iš jo: Ariamos žemės plotas: **4.2234 ha**
 Miško žemės plotas: **0.0367 ha**
 Vandens telkinių plotas: **0.0081 ha**
 Kitos žemės plotas: **0.9030 ha**
 Žemės ūkio naudmenų našumo balas: **39.0**
 Matavimų tipas: **Žemės sklypas suformuotas atliekant kadastrinius matavimus**
 Indeksuota žemės sklypo vertė: **8274 Lt**
 Indeksuota žemės sklypo vertė be miško: **8224 Lt**
 Indeksuota miško vertė: **50 Lt**
 Indeksuota miško medynų vertė: **24 Lt**
 Žemės sklypo vertė: **5161 Lt**
 Vidutinė rinkos vertė: **8604 Lt**
 Vidutinės rinkos vertės nustatymo data: **2013-08-05**
 Kadastro duomenų nustatymo data: **2008-09-19**

3. Daikto priklausiniai iš kito registro: įrašų nėra**4. Nuosavybė:**

4.1. **Nuosavybės teisė**
 Savininkas: **VYTAUTAS GLIOŽERIS, a.k. 37602191121**
 Daiktas: **žemės sklypas Nr. 6827-0006-0015, aprašytas p. 2.1.**
 Įregistravimo pagrindas: **Pirkimo - pardavimo sutartis, 2013-08-07, Nr. 6079**
 Įrašas galioja: **Nuo 2013-08-19**

5. Valstybės ir savivaldybių žemės patikėjimo teisė: įrašų nėra**6. Kitos daiktinės teisės : įrašų nėra****7. Juridiniai faktai:**

7.1. **Bendroji jungtinė sutuoktinių nuosavybė**
 Daiktas: **žemės sklypas Nr. 6827-0006-0015, aprašytas p. 2.1.**
 Įregistravimo pagrindas: **Pirkimo - pardavimo sutartis, 2013-08-07, Nr. 6079**
 Įrašas galioja: **Nuo 2013-08-19**

8. Žymos: įrašų nėra**9. Specialiosios žemės ir miško naudojimo sąlygos:**

9.1. **VI. Elektros linijų apsaugos zonos**
 Daiktas: **žemės sklypas Nr. 6827-0006-0015, aprašytas p. 2.1.**
 Įregistravimo pagrindas: **Apskrities viršininko įsakymas, 2008-10-28, Nr. P1.Ž-2057**
 Plotas: **0.0263 ha**

KOPIJA TIKRAPV Algimantas Mockus
At. Nr. A 813

KOPIJA

[rašas galioja: Nuo 2008-12-01

I. Ryšių linijų apsaugos zonos

Daiktas: žemės sklypas Nr. 6827-0006-0015, aprašytas p. 2.1.
 [registravimo pagrindas: Apskritis viršininko įsakymas, 2008-10-28, Nr. P1.Ž-2057
 Plotas: 0.3273 ha
 [rašas galioja: Nuo 2008-12-01

9.3.

II. Kelių apsaugos zonos

Daiktas: žemės sklypas Nr. 6827-0006-0015, aprašytas p. 2.1.
 [registravimo pagrindas: Apskritis viršininko įsakymas, 2008-10-28, Nr. P1.Ž-2057
 Plotas: 0.7334 ha
 [rašas galioja: Nuo 2008-12-01

9.4.

LII. Dirvožemio apsauga

Daiktas: žemės sklypas Nr. 6827-0006-0015, aprašytas p. 2.1.
 [registravimo pagrindas: Apskritis viršininko įsakymas, 2008-10-28, Nr. P1.Ž-2057
 Plotas: 4.2203 ha
 [rašas galioja: Nuo 2008-12-01

9.5.

XXVI. Miško naudojimo apribojimai

Daiktas: žemės sklypas Nr. 6827-0006-0015, aprašytas p. 2.1.
 [registravimo pagrindas: Apskritis viršininko įsakymas, 2008-10-28, Nr. P1.Ž-2057
 Plotas: 0.0367 ha
 [rašas galioja: Nuo 2008-12-01

9.6.

XXIX. Paviršinio vandens telkinių apsaugos zonos ir pakrantės apsaugos juostos

Daiktas: žemės sklypas Nr. 6827-0006-0015, aprašytas p. 2.1.
 [registravimo pagrindas: Apskritis viršininko įsakymas, 2008-10-28, Nr. P1.Ž-2057
 Plotas: 5.1712 ha
 [rašas galioja: Nuo 2008-12-01

10. Daikto registravimas ir kadastro žymos:

10.1.

Kadastru duomenų tikslinimas (daikto registravimas)
 Daiktas: žemės sklypas Nr. 6827-0006-0015, aprašytas p. 2.1.
 [registravimo pagrindas: Apskritis viršininko įsakymas, 2008-10-28, Nr. P1.Ž-2057
 [rašas galioja: Nuo 2008-12-01

10.2.

Kadastrinius matavimus atliko (kadastro žyma)
UAB "Eurometras", a.k. 170550172
 Daiktas: žemės sklypas Nr. 6827-0006-0015, aprašytas p. 2.1.
 [registravimo pagrindas: Nekilnojamojo daikto kadastru duomenų byla, 2008-09-19
 [rašas galioja: Nuo 2008-12-01

11. Registro pastabos ir nuorodos: įrašų nėra

12. Kita informacija: įrašų nėra

13. Informacija apie duomenų sandoriu tikslinimą:

13.1.

Duomenys patikslinti 2013-08-05, užsakymo Nr. 5461765
 Patikslinimas galioja iki: 2013-09-03
 Patikslinimas atliktas: JANKAUSKAS PETRAS, 35002060370;

PV. Algimantas Mockus
 At. Nr. A 813

2013-08-22 10:07:35

Dokumentą atspausdino:



GINA DRACKIENĖ

KOPIJA TIKRA

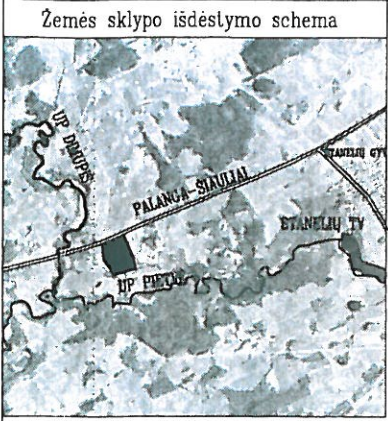

ŽEMĖS SKLYPO PLANAS M 1:2000

Sklypo plotas 51712 m²

2008.10.06

Kadastras:	vieta	Grumbliu	blokas	sklypas
Žemės sklypo kadastro Nr.:			6 8 2 7 0 0 0 6 0 0 1 5	

Gatvė, namo Nr.(sklypo Nr)	160
Kaimas (miestelis)	Nugarių
Seniūnija	Paukštakių
Miestas (rajonas)	Plungės
Apskritis	Telšių

Gretimybė	Gretimo žemės sklypo kadastro Nr.	Pastabos
1-2		kelias Palanga -Siauliai Nr. A11
2-3-4-5	6827/6:14	
5-6-7-8	6827/6:157	
8-9	6827/6:5, 6827/6:127	
9-10-1	6827/6:181	

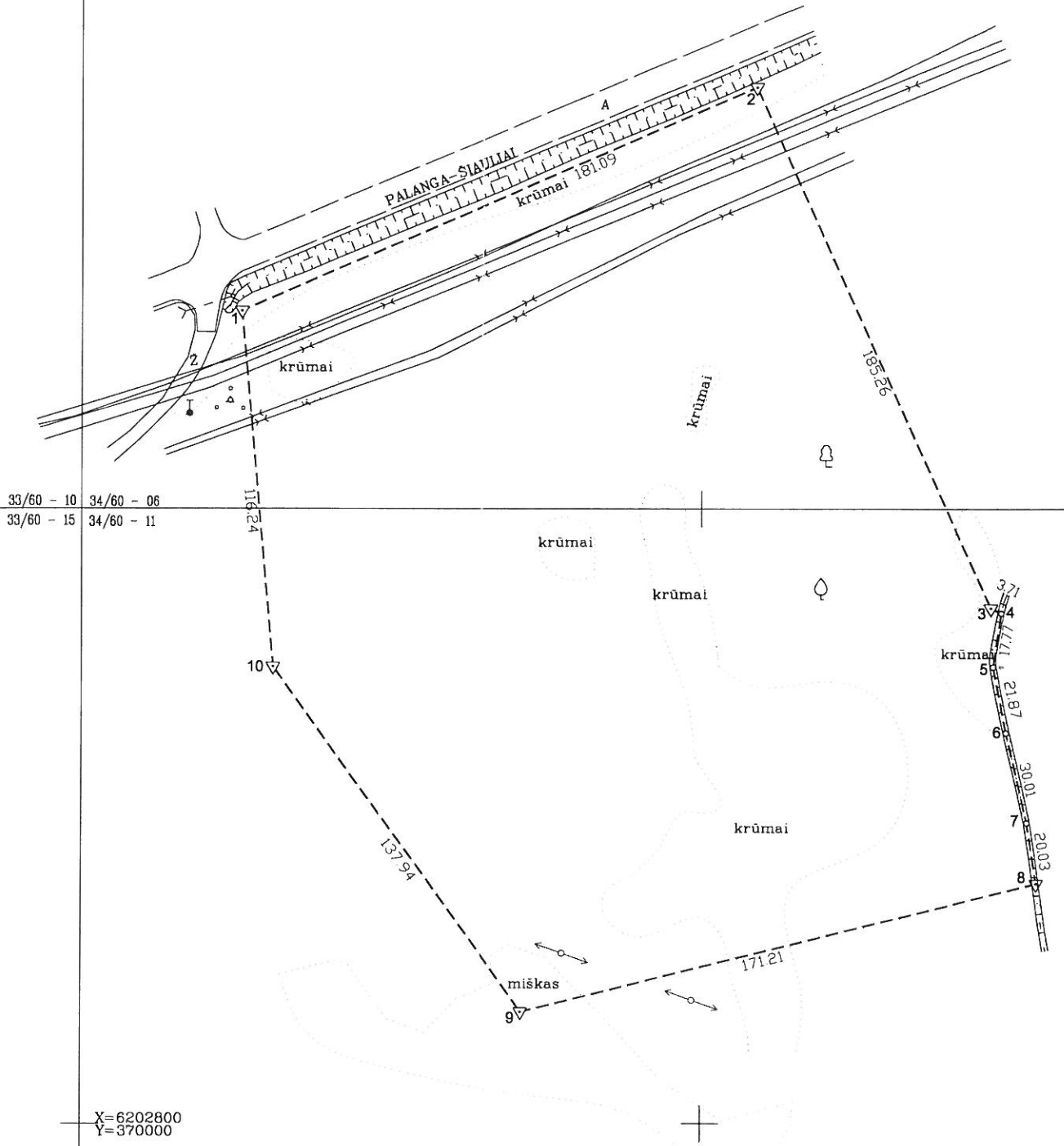

[Handwritten signature and date]

Su paženklintomis vietovėje žemės sklypo ribomis, aprašytomis 2008 m. rugsėjo mėn. 15 d. žemės sklypo paženklavimo-parodymo akte, įj nustatyto plotu sulinku:
 Žemės savininkas (naudotojas):
 Petras Jankauskas (vardas, pavardė) *[Signature]* 2008.10.06 (parašas) (data)

Telšių apskrities viršininko administracijos žemės tvarkymo departamento Plungės miesto (rajono) žemėtvarkos skyrius
 Patikrino: Vyr. specialistas *[Signature]* Apolinaras Latakas
 Suderino: Vedėjas *[Signature]* Steponas Jankauskas
 (pareigos) (parašas) (vardas, pavardė)

[Official stamp: PLUNGĖS RAJONO ŽEMĖTVARKOS SKYRIUS]

UAB "Eurometras"
 LICENCIJOS NR.367G-526

Pareigos	Parašas	Vardas, pavardė	Data
Direktorius	<i>[Signature]</i>	Rolandas Simkus	2008.09
Inžinierė	<i>[Signature]</i>	Ina Dobrovolskienė	2008.09

KOPITA TIKD

ŽEMĖS SKLYPO PLANAS M 1:2000

Sklypo plotas 51712 m²

Žemės sklypo kadastro Nr. 6 8 2 7 0 0 0 6 0 0 1 5

KOORDINAČIŲ ŽINIARAŠTIS

Koordinacijų sistema LKS-94							
Taško Nr.	Kodas	X	Y	Taško Nr.	Kodas	X	Y
1	R	6203064.34	370051.34				
2	R	6203136.68	370217.36				
3	R	6202967.61	370293.09				
4	R	6202966.00	370296.43				
5	R	6202948.42	370293.82				
6	R	6202926.96	370298.02				
7	R	6202897.72	370304.77				
8	R	6202877.94	370307.93				
9	R	6202836.32	370141.86				
10	R	6202948.56	370061.68				

SKLYPO CENTRO KOORDINATĖS

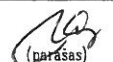
Koordinacijų sistema	Koordinatės X/Y	Planšeto nomenklatūra
Sistema, kurioje vykdyti matavimai	X=6202971 Y=370184	34/60 - 11
Valstybinė LKS-1994	X=6202971 Y=370184	34/60 - 11
Žiniaraštį sudarė	 Ina, Dobrovolskienė (paršas) (vardas ir pavardė)	2008.09 (data)

Ištrauka iš Lietuvos Administracinių teisų pažeidimų kodekso:

47 straipsnis. Pastovių žemėnaudos riboženklų sunaikinimas arba gadinimas - užtraukia baudą nuo dviejų šimtų penkiasdešimties iki penkių šimtų litų.

48 straipsnis. Geodezinio pagrindo punkto bei markseiderystės ženklų sunaikinimas arba gadinimas - užtraukia baudą nuo penkių šimtų iki vieno tūkstančio litų.

KAIMO PLĖTROS ŽEMĖTVARKOS PROJEKTO ŪKININKO SODYBOS VIETAI PARINKTI SPRENDINIŲ BRĖŽINYS M 1 : 2000

KOPIJA

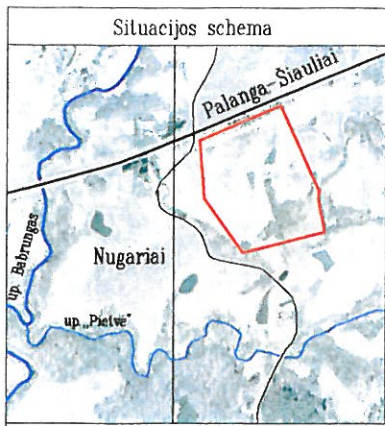

Kaimas: Nugarių
Seniūnija: Paukštakių
Rajonas (savivaldybė): Plungės sav.
Savininkas: Petras Jankauskas
Kadastro vietovė: Grumblių
Kadastrinis Nr.: 6827/0006:15
Plotas, ha: 5,1712
Planuojamas ūkininko sodybvietės plotas, ha: 1,9407

Gretimybės	Sklypo kadastro Nr. (Projektinis numeris)	Gretimybės, savininkas (naudotojas)	Suderinimas
1-2	6827/7001:2	magistralinis kelias A11	
2-3-4	6827/0006:14	Juozas Čiuželis	
4-5	6827/0006:157	Daiva Žiedelienė Artūras Vaitkus	
5-6	6827/0006:127	Vacys Kulikauskas	
6-7	6827/0006:5	Jonas Jonauskas	
7-8-1	6827/0006:181	Jūratė Šiaulytė	

Specialiosios žemės ir miško naudojimo sąlygos		
kodas	aprašymas	plotas, ha
1	Ryšių linijų apsaugos zonos	0,3106
2	Kelių apsaugos zonos	1,1555
6	Elektros linijų apsaugos zonos	0,0263
26	Miško naudojimo apribojimai	0,0367
29	Paviršinio vandens telkinių apsaugos zonos ir pakrantės apsaugos juostos	5,1712
52	Dirvožemio apsauga	4,2203
114	Kelio servitutas – teisė važiuoti transporto priemonėmis, naudotis pėsčiųjų taku, varyti galvijus (viešpataujantis daiktas)	0,0077

- SUTARTINIAI ŽENKLAI**
- Žemės sklypo ribos
 - Magistraliniai keliai
 - Vietiniai ir vidaus keliai
 - Projektuojamas vidaus kelias
 - Grioviai
 - Ryšių kabelis
 - Žemos įtampos elektros oro linija
 - Gretimų žemės sklypų ribos

- Ariama**
- Miškai
 - Medžių, krūmų želdiniai

- Ūkininko sodybos ar pagalbinio ūkio ir kitos paskirties (fermų, ūkio, šiltnamių, kaimo turizmo) pastatų teritorijos riba

- Ūkininko sodybos ar pagalbinio ūkio ir kitos paskirties (fermų, ūkio, šiltnamių, kaimo turizmo) pastatų teritorija

- 70 Kelių apsaugos zonos, 70-apsaugos zonos plotis m.

- 2 Elektros linijų apsaugos zonos, 2-apsaugos zonos plotis m.

- 2 Ryšių linijų apsaugos zonos, 2-apsaugos zonos plotis m.

- S - kelio servitutas (viešpataujantis daiktas)



ORT10LT © Nacionalinė žemės tarnyba prie ŽŪM, 2010

ISVADA: **TELEKAMA**

DOKUMENTAS PATIKRINTAS
2013 m. 07-18 patikrinimo aktais
IŠVADA: **L. L.**

Nacionalinės žemės tarnybos prie ŽŪM
Žemės tvarkymo departamento
Žemėtvarkos skyriaus vyr. specialistė

Laima Liekytė (parašas)

(vardas, pavardė, parašas)

PATVIRTINTA:

2013 m. liepos 26 d. Nr. 3604-(14.36.2.)-975
(data)

(pareigos vardas, pavarde, parašas)

SUDERINTA:

Planavimo organizatorius **Petras Jankauskas** (parašas)
(fizinio asmens vardas, pavardė, parašas arba juridinio asmens pavadinimas ir jai atstovaujancio asmens vardas, pavardė, parašas)

Plungės rajono savivaldybės Architektūros ir teritorijų planavimo skyrius
Architektūros ir teritorijų planavimo skyriaus vedėja-vyr. specialistė

Kristina Krikštonaitė (parašas, vardas, pavarde, data)

Vl „Telsių regiono keliai“
Techninio ir projektų rengimo skyriaus vadovė

Inga Vitkevičiūtė (parašas, vardas, pavarde, data)

Nacionalinės žemės tarnybos prie žemės ūkio ministerijos
Plungės ir Rietavo skyrius

Andrius Raudys (parašas, vardas, pavarde, data)
2013-07-10

LR AM Šiaurės regiono aplinkos apsaugos departamento Plungės raj. agentūros vedėja-vyr. valst. inspektoriė **Irena Latakaitė**

PV Algimantas Mockus (parašas, vardas, pavarde, data)
Nr. A 813

PRITARTA
TEORINIS

VAIDOTAS SKIERUS
Plungės klientų aptarnavimo grupės vadovas

vardas, pavardė	pareigos	parašas	data	kvalifikacijos pažymėjimo data, Nr.	licencijos data, Nr.
Rolandas Šimkus	techn. direktorius	(parašas)	2013-03-18	2004-11-26 KP-21	2005-11-18 KP-53

KOPIJA

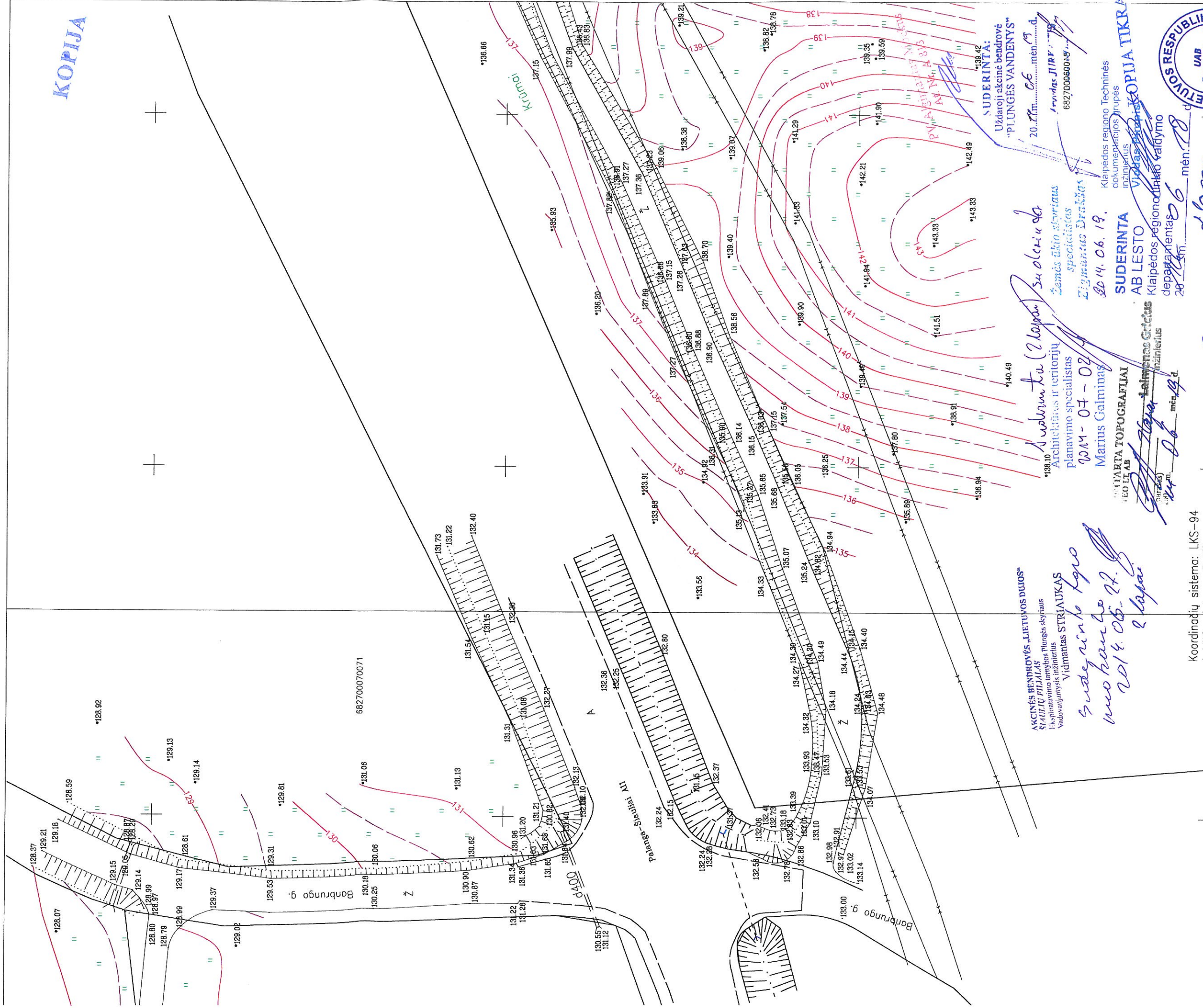

AKCINĖS BENDROVĖS „LIETUVOS DUOS“
 STATYBŲ FILIALAS
 Uždavinio temybė: Plungės skyriaus
 Vaidovaijunys inžinierius
 Vidmantas STRIAUKAS
 2014.06.19. 2 lapai

Submirta (2 lapai) suderinti da
 Architektūras ir teritorijų
 planavimo specialistas
 2014-07-02
 Marius Galminas

LIETA TOPOGRAFIJA
 AB LEŠTO
 Klaipėdos regiono inžinierius
 Vaidmantas STRIAUKAS
 2014.06.19. 2 lapai

SUDERINTA:
 Uždaroji akcinė bendrovė
 „PLUNGĖS VANDENTYS“
 2014.06.19. mėn. 19 d.
 Inžinierius JURY
 682700060015

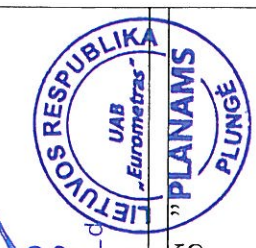

Koordinatų sistema: LKS-94
 Aukščių sistema: Baltijos

UAB "EUROMETRAS" PLANAMS		Licencija Nr.367TK-526	
Pareigos	V.,Pavardė	Parašas	
Direktorius	E.Labžentis		
Geodezininkas	G.Mikuckis		
Užsakovas		Objektas	
Vytautas Gliužeris		Plungės r. sav., Nugarių k. dalies, skl. kod. nr 682700060015	
		Topografinis planas	
Objekto.Nr.	Mastelis	Lapas	Lapų
T-14/43	1:500	1	2
		Data	2014.06.

G.Girdvainio individuali veikla

Nugarių k., Paukštakių sen., Plungės r. sav.
KOPIJA

31549	PDV	H. Miliauskas	2014.09.
	Projektavo	H. Miliauskas	2014.09.

Ūkininko sodybos elektros įrenginių prijungimas
 prie skirstomųjų elektros tinklų

Elektros tinklų planas
 M 1:500

Laida
 0

TDP

UŽSAKOVAS: Vytautas Gliožeris
 P. Genio g. 16, Plungė, Plungės r. sav.

STATYTOJAS: AB LESTO
 Žvejų g. 14, Vilnius

G-TDP-14-0408-E2

Lapas	Lapų
2	2

LAPŲ IŠDĖSTYMO SCHEMA

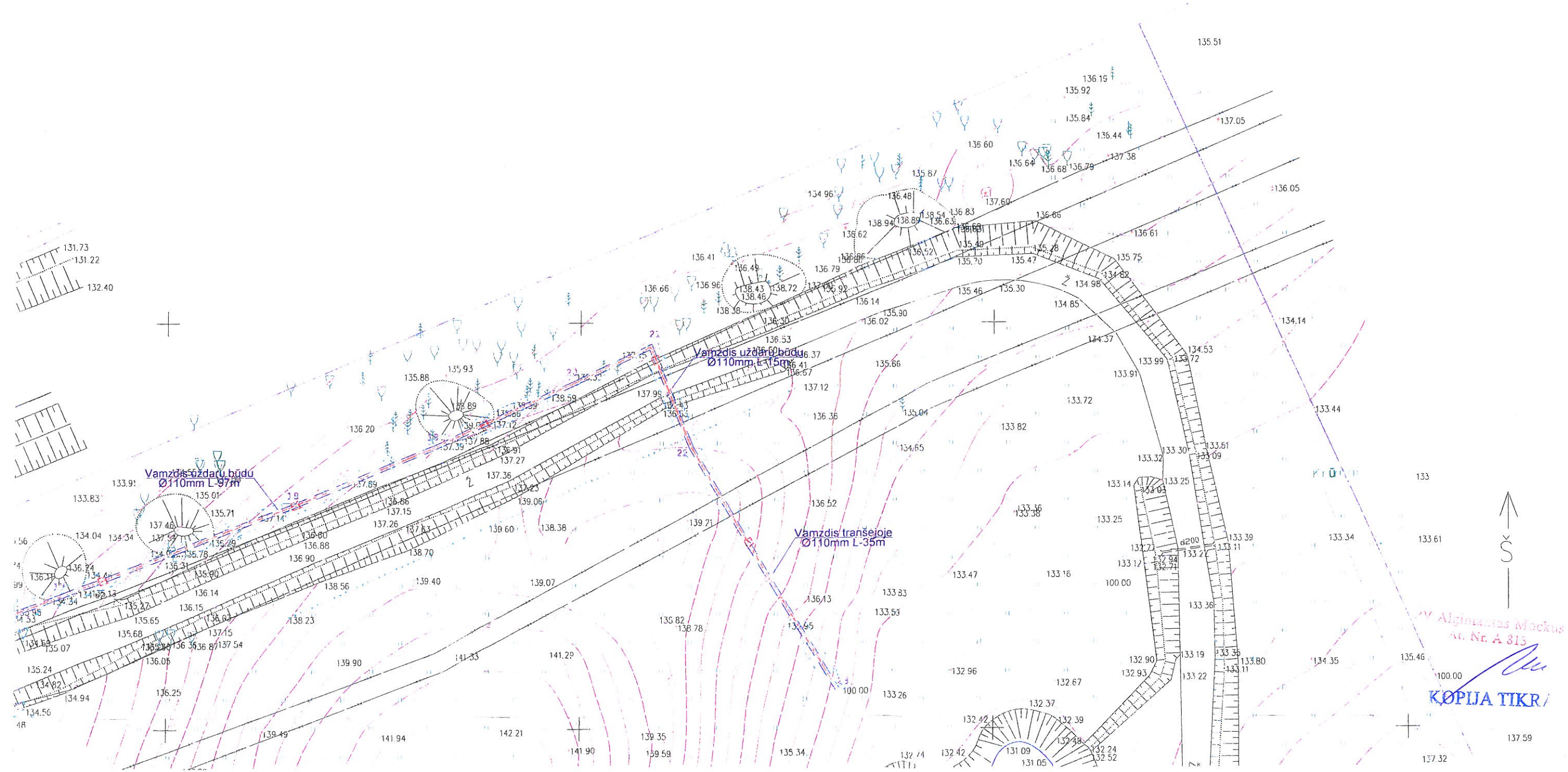

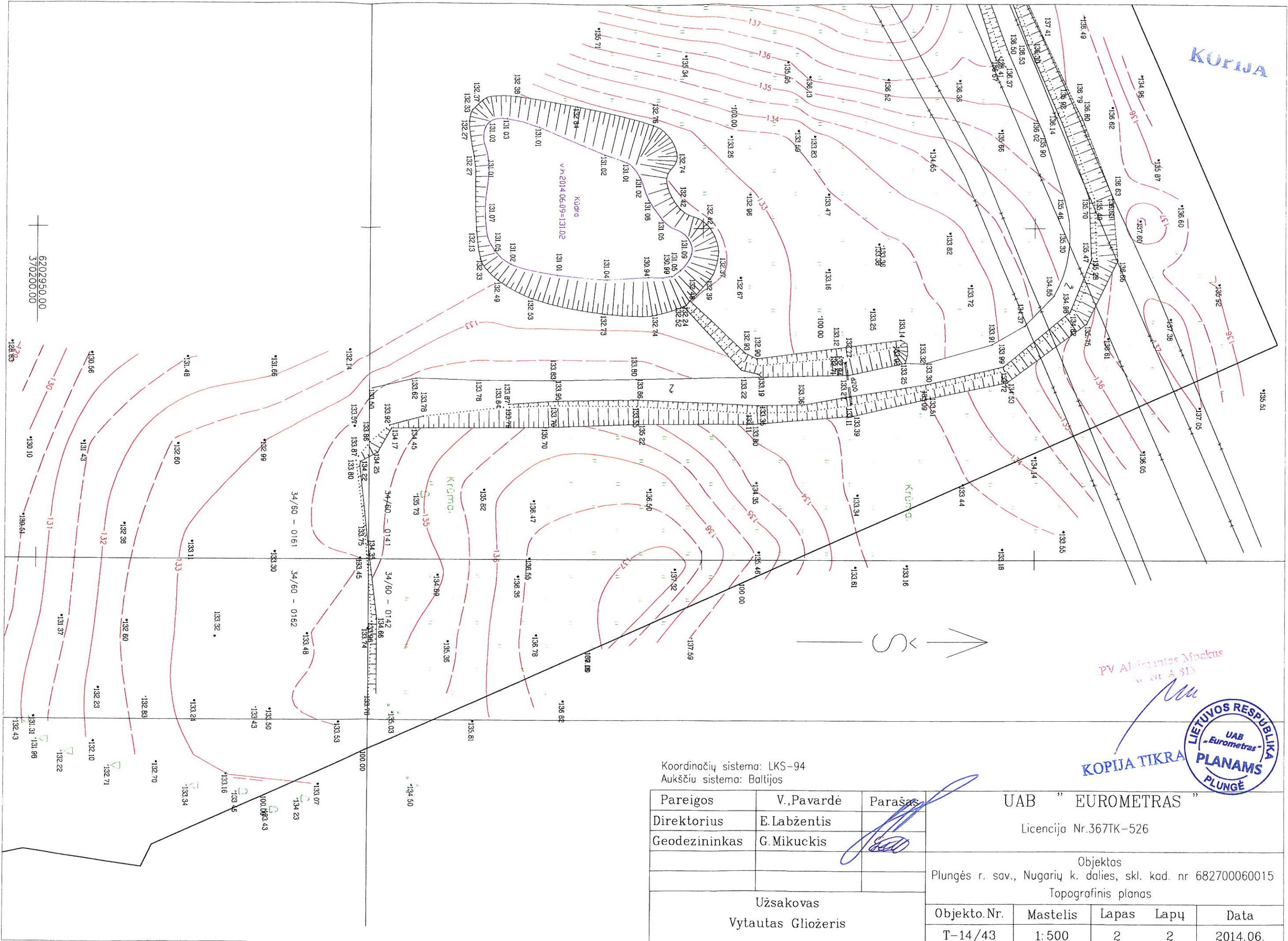

KOPIJA

PV Atzinimas Mactus
K. Nr. 5 813

LIETUVOS RESPUBLIKA
UAB "Eurometras"
PLANAMS
PLUNGĖ

Koordinacijų sistema: LKS-94
Aukščių sistema: Baltijos

Pareigos	V., Pavardė	Parašas	UAB "EUROMETRAS"				
Direktorius	E. Labzientis		Licencija Nr.367TK-526				
Geodezininkas	G. Mikuckis		Objektas Plungės r. sav., Nugarių k. dalies, skl. kad. nr 682700060015 Topografinis planas				
Užsakovas Vytautas Gliožeris			Objekto.Nr.	Mastelis	Lapas	Lapų	Data
			T-14/43	1:500	2	2	2014.06.

SUTARTINIAI ŽYMĖJIMAI

— E-1 —	Projektuojama 0,4kV KL vamzdyje
	Ūkininko sodybos pastatų teritorija
	Projektuojamos 0,4kV KL apsaugos zona
	Kadastrinė sklypo riba
	Preliminari sklypo riba
	Koordinuoti taškai

G. Girdvainio individuali veikla

Nugarių k., Paukštakių sen., Plungės r. sav.

31549	PDV	H. Miliauskas	2014.09.
	Projektavo	H. Miliauskas	2014.09.

Ūkininko sodybos elektros įrenginių prijungimas prie skirstomųjų elektros tinklų

Elektros tinklų planas
M 1:500

TDP
UŽSAKOVAS: Vytautas Gliožeris
P. Genio g. 16, Plunge, Plungės r. sav.
STATYTOJAS: AB LESTO
Žvejų g. 14, Vilnius

G-TDP-14-0408-E1

Laidų	0
Lapų	1
Lapų	2

LAPŲ IŠDĖSTYMO SCHEMA

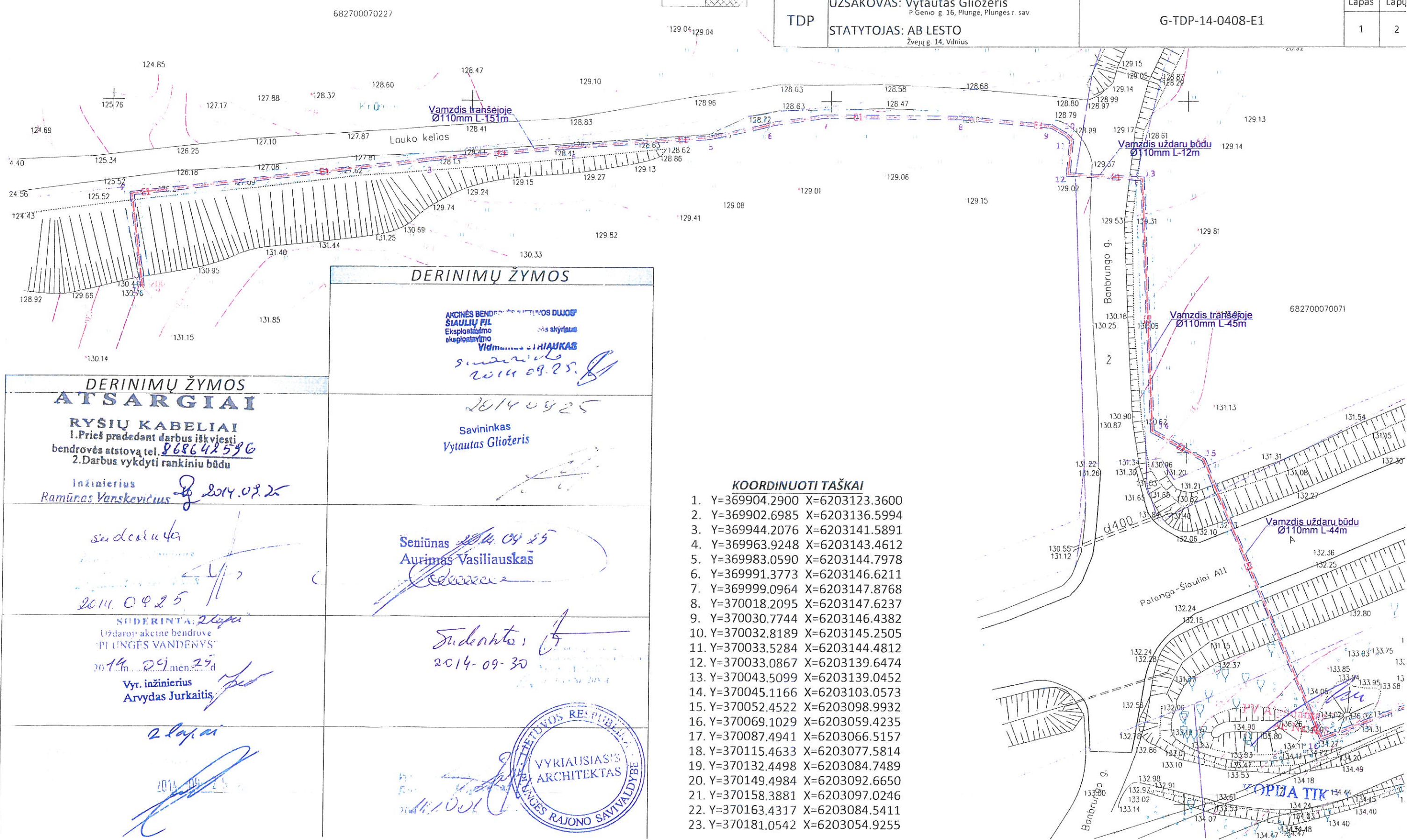
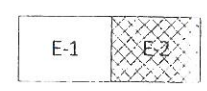

DERINIMŲ ŽYMAS

AKCINĖS BENDROVĖS "SIAULIŲ FIL" Eksploatavimo eksploatavimo

Vidmantas STRIAUKAS
2014.09.25

2014.09.25

Savininkas
Vytautas Gliožeris

Seniūnas 2014.09.25
Aurimas Vasiliauskas

Suderinta 2014.09.30

Vyr. inžinierius
Arvydas Jurkaitis

2 lapai

VYRIAUSIASIS ARCHITEKTAS
PLUNGĖS RAJONO SAVIVALDYBĖ

KOORDINUOTI TAŠKAI

1. Y=369904.2900 X=6203123.3600
2. Y=369902.6985 X=6203136.5994
3. Y=369944.2076 X=6203141.5891
4. Y=369963.9248 X=6203143.4612
5. Y=369983.0590 X=6203144.7978
6. Y=369991.3773 X=6203146.6211
7. Y=369999.0964 X=6203147.8768
8. Y=370018.2095 X=6203147.6237
9. Y=370030.7744 X=6203146.4382
10. Y=370032.8189 X=6203145.2505
11. Y=370033.5284 X=6203144.4812
12. Y=370033.0867 X=6203139.6474
13. Y=370043.5099 X=6203139.0452
14. Y=370045.1166 X=6203103.0573
15. Y=370052.4522 X=6203098.9932
16. Y=370069.1029 X=6203059.4235
17. Y=370087.4941 X=6203066.5157
18. Y=370115.4633 X=6203077.5814
19. Y=370132.4498 X=6203084.7489
20. Y=370149.4984 X=6203092.6650
21. Y=370158.3881 X=6203097.0246
22. Y=370163.4317 X=6203084.5411
23. Y=370181.0542 X=6203054.9255

UAB „Archvizija“
Plungė, Salomėjos Nėries g. 29A

2017 m. gegužės 31 d.

ĮSAKYMAS Nr. TP-1806

Įsakau paskirti Darių Saltoną projekto vadovu šiame objekte: **kaimo turizmo pastato Plungės r. sav., Nugarių k., Babrungo g. 7, statybos projektas.**

Direktorė



Neringa Stroputė-Janauskienė

Susipažinau

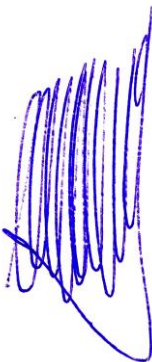

Darius Saltonas

ĮGALIOJIMAS

2017-10-12

VYTAUTAS GLIOŽERIS, a.k. 357111700871 gyv. Plungės r. sav., Plungės m., Genio g. 16, tel. (8 60641635).

ĮGALIOJA UAB „ARCHvizija“ direktorę Neringą Stroputę – Janauskienę a.k. 48205270710, gyv. A. Jucio 14-24, Plungės m. Statytojo vardu atlikti šiuos veiksmus rengiant **Kaimo turizmo pastato Plungės r. sav., Nugarių k., Babruno g. 7, statybos projektą:**

- Pateikti prašymus ir pasirašyti reikiamus dokumentus gaunant projektavimo sąlygas, specialiuosius reikalavimus rengiant ir derinant parengtus projektus, schemas, peišprojektinius pasiūlymus;
- Pateikti prašymus Plungės r. sav. administracijai statybą leidžiantiems dokumentams gauti;
- Pateikti prašymus ir duomenis statytojo vardu duomenų bazėje „INFOSTATYBA“;
- Statytojo vardu atsiimti statybą leidžiančius dokumentus Plungės r. sav. administracijoje.

Statytojo (UŽSAKOVO) įgaliotas asmuo:

VYTAUTAS GLIOŽERIS

(vardas, pavardė)

