

PROJEKTAS ATITINKA STATYBOS NORMAS IR TAISYKLES, EKOLOGINIUS, HIGIENOS IR PRIE GAISRINIUS REIKALAVIMUS.
 PROJEKTĄ PAKEISTI LEIDŽIAMA TIK GAVUS PROJEKTO AUTORIAUS SUTIKIMĄ IR SUDERINUS SU PROJEKTĄ DERINUSIOMIS TARNYBOMIS.

SU SPRENDINIAIS SUTINKU:
 Sklypo Sembos g. 37 savininkai

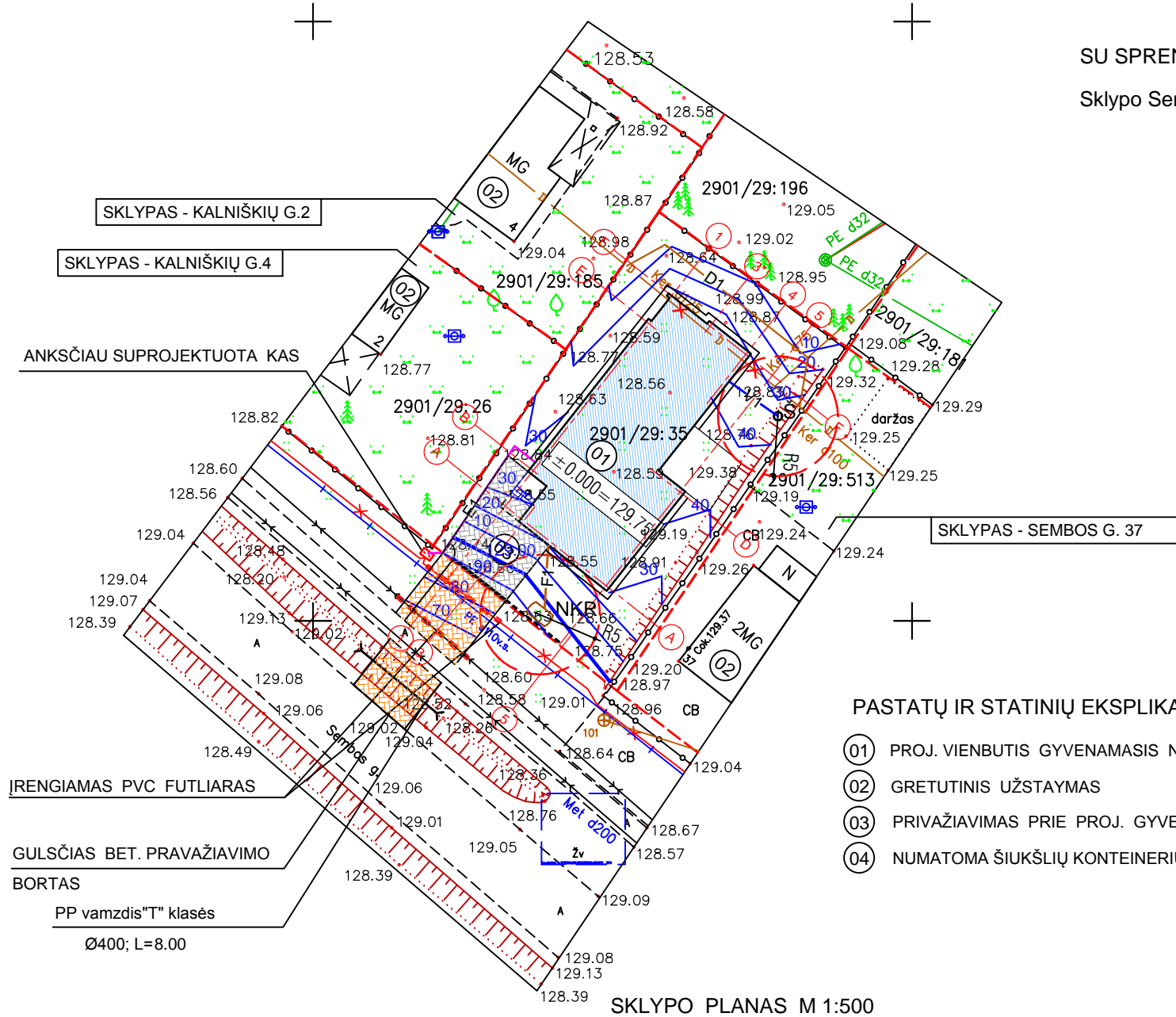

- PASTATŲ IR STATINIŲ EKSPLIKACIJA :
- 01 PROJ. VIENBUTIS GYVENAMASIS NAMAS
 - 02 GRETUTINIS UŽSTAYMAS
 - 03 PRIVAŽIAVIMAS PRIE PROJ. GYVENAMOJO NAMO
 - 04 NUMATOMA ŠIUOKŠLIŲ KONTEINERIŲ STOVĖJIMO VIETA

50/59 - 0339 50/59 - 0340

SU PROJEKTO SPRENDIMAIMS SUTINKU:
 STATYTOJAI: _____ L. STREIKUS
VARDO RAIDE, PAVARDE, PARA ŠAS, DATA

SUTARTINIAI PAŽYMĖJIMAI

ŽYMĖJIMAS	PAVADINIMAS
	PROJ. GYVENAMAS NAMAS
	BETONINIŲ TRINKELIŲ DANGA (SKLYPO RIBOSE)
	ASFALTBETONIO DANGA (UŽ SKLYPO RIBŲ)
	SKLYPO RIBA
	ESAMOS TVOROS
	ESAMI VANDENTIEKIO TINKLAI
	ESAMI DRENAŽO TINKLAI
	ESAMAS 0.40kV KABELIS
	ESAMAS RYŠIO KABELIS
	ESAMI DUJOTIEKIO TINKLAI
	ANKSČIAU SUPROJEKTUOTA KAS
	IŠKELIAMI DRENAŽO TINKLAI
	PROJEKTUOJAMI ELEKTROS TINKLAI
	PROJ. VANDENTIEKIO TINKLAI
	PROJ. BUITIES NUOTEKŲ TINKLAS Ø 110
	PROJ. BUITIES NUOTEKŲ TINKLAS Ø 110
	NKR SERTIFIKUOTAS NUOTEKŲ REZERVUARAS (a.z. 5m spinduliu)
	Š PROJ. ŠULINYS (a.z. 5m spinduliu)

6195900
454850

SKLYPO PAGRINDINIAI RODIKLIAI

RODIKLIO PAVADINIMAS	RODIKLIS		MATO VNT.
	PROJEKTUOJAMI	PAGAL STR. 2.02.09:2005	
SKLYPO PLOTAS	0.0664		ha
SKLYPO UŽSTATYMO INTENSIVUMAS	36.99		%
SKLYPO UŽSTATYMO TANKUMAS	33.13	34	%
PASTATO AUKŠTIS	7.95		a./m

PASTABOS:

1. ŽEMĖS SKLYPO SPEC. NAUDOJIMO SĄLYGOS, TURI BŪTI PATIKSLINTOS IR ĮREGISTRUOTOS VĮ "REGISTRŲ CENTRAS" IKI STATINIO PRIPAŽINIMO TINKAMU NAUDOTI.

Atestato Nr.	ŠARŪNO SABALIAUSKO PROJEKTAVIMO BIURAS			VIENBUČIO GYVENAMOJO NAMO SEMBOS G. 35, ŠIAULIUOSE STATYBOS PROJEKTAS		
A 888	PV / ADV Š. SABALIAUSKAS		2018	SKLYPO PLANAS M 1:500		Laida 0
LT	Statytojas: LINAS STREIKUS			P02/18 - TP - BD/SA.B - 01	Lapas 01	Lapų 01

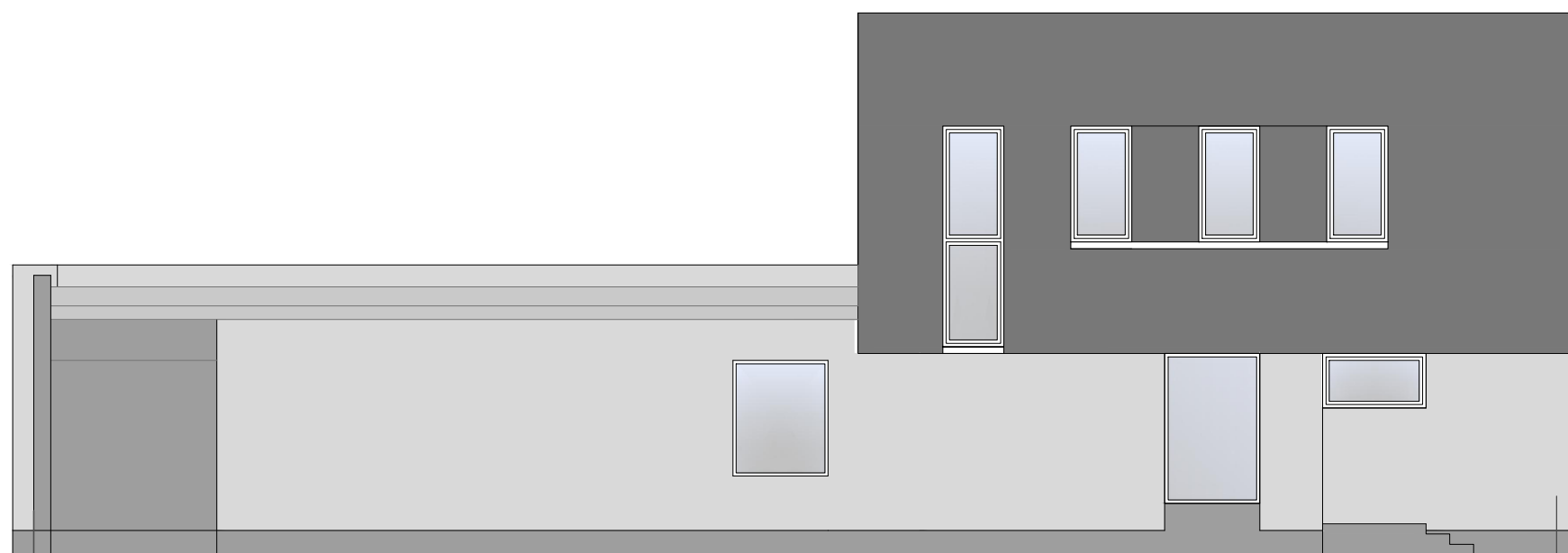

F

FASADAS TARP AŠIŲ F - A M 1:100

A

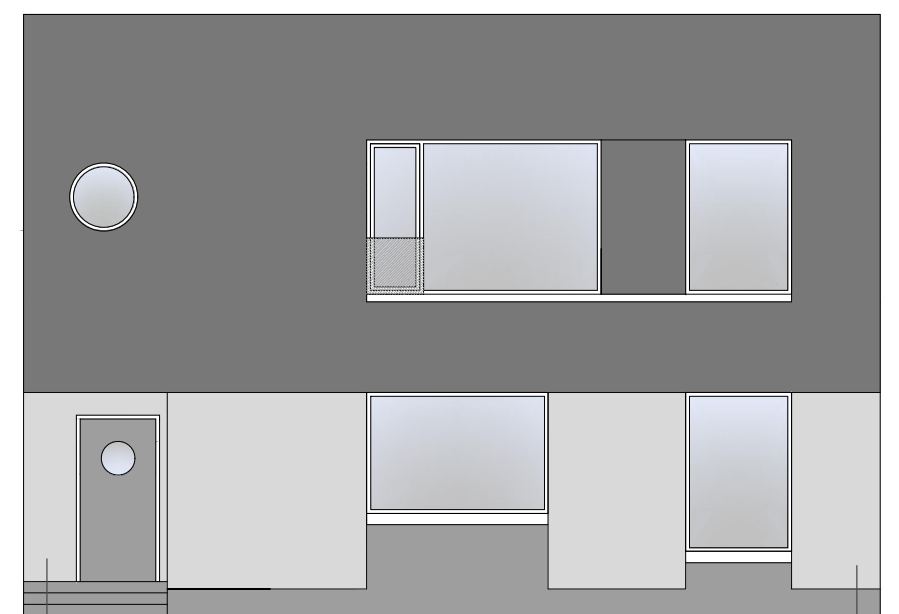

1

FASADAS TARP AŠIŲ 1 - 5 M 1:100

5



F

FASADAS TARP AŠIŲ A - F M 1:100

A

5

FASADAS TARP AŠIŲ 5 - 1 M 1:100

1

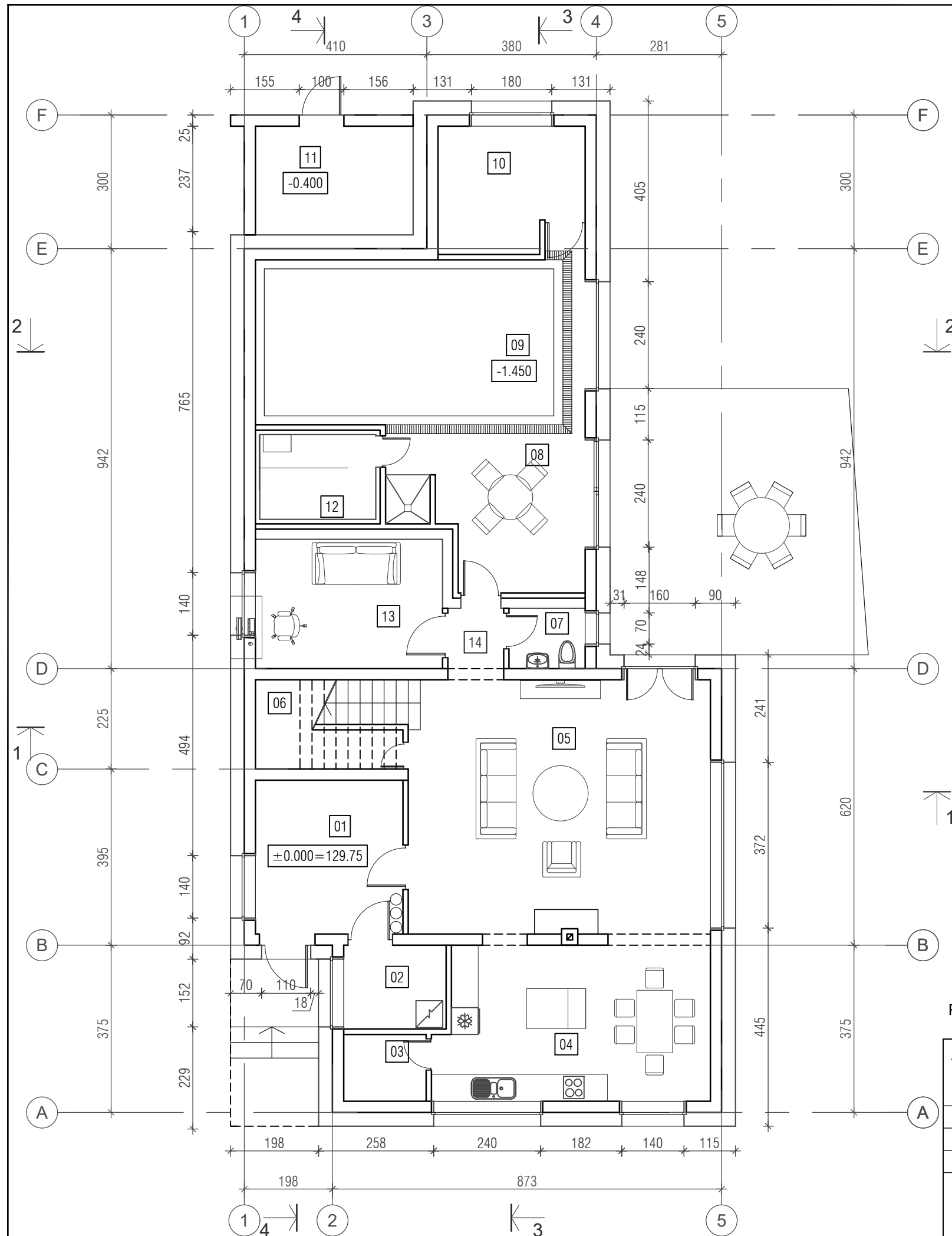

PIRMO AUKŠTO PATALPŲ ŽINIARAŠTIS			
Nr.	PATALPOS PAVADINIMAS	PLOTAS m²	
		PAGRINDINIS	PAGALBINIS
1.	TAMBURAS		11.35
2.	VENTKAMERA		4.30
3.	VIRTUVĖS SANDĖLIUKAS		2.85
4.	VIRTUVĖ/VALGOMASIS	20.95	
5.	SVETAINĖ	38.40	
6.	PAGALBINĖ PATALPA		3.00
7.	WC		2.30
8.	PRIEŠPIRTIS		18.05
9.	BASEINAS		25.50
10.	BASEINO ĮRANGOS PATALPA, KATILINĖ		7.15
11.	LAUKO INVENTORIAUS SANDĖLIS		7.70
12.	PIRTIS		3.80
13.	DARBO KAMBARYS	12.15	
14.	KORIDORIUS		2.00
VISO:		71.50	88.00
BENDRASIS PLOTAS:		159.50	
NAUDINGASIS PLOTAS:			

PIRMO AUKŠTO PLANAS SU BALDŲ IŠDĖSTYMU M 1:100

Atestato Nr.	ŠARŪNO SABALIAUSKO PROJEKTAVIMO BIURAS			VIENBUČIO GYVENAMOJO NAMO SEMBOS G. 35, ŠIAULIUOSE STATYBOS PROJEKTAS		
	A888	PV/ADV	Š. SABALIAUSKAS	2018	PIRMO AUKŠTO PLANAS M 1:100	
LT	Statytojas: LINAS STREIKUS			P02/18 - TP		Lapas 01
						Lapų 01

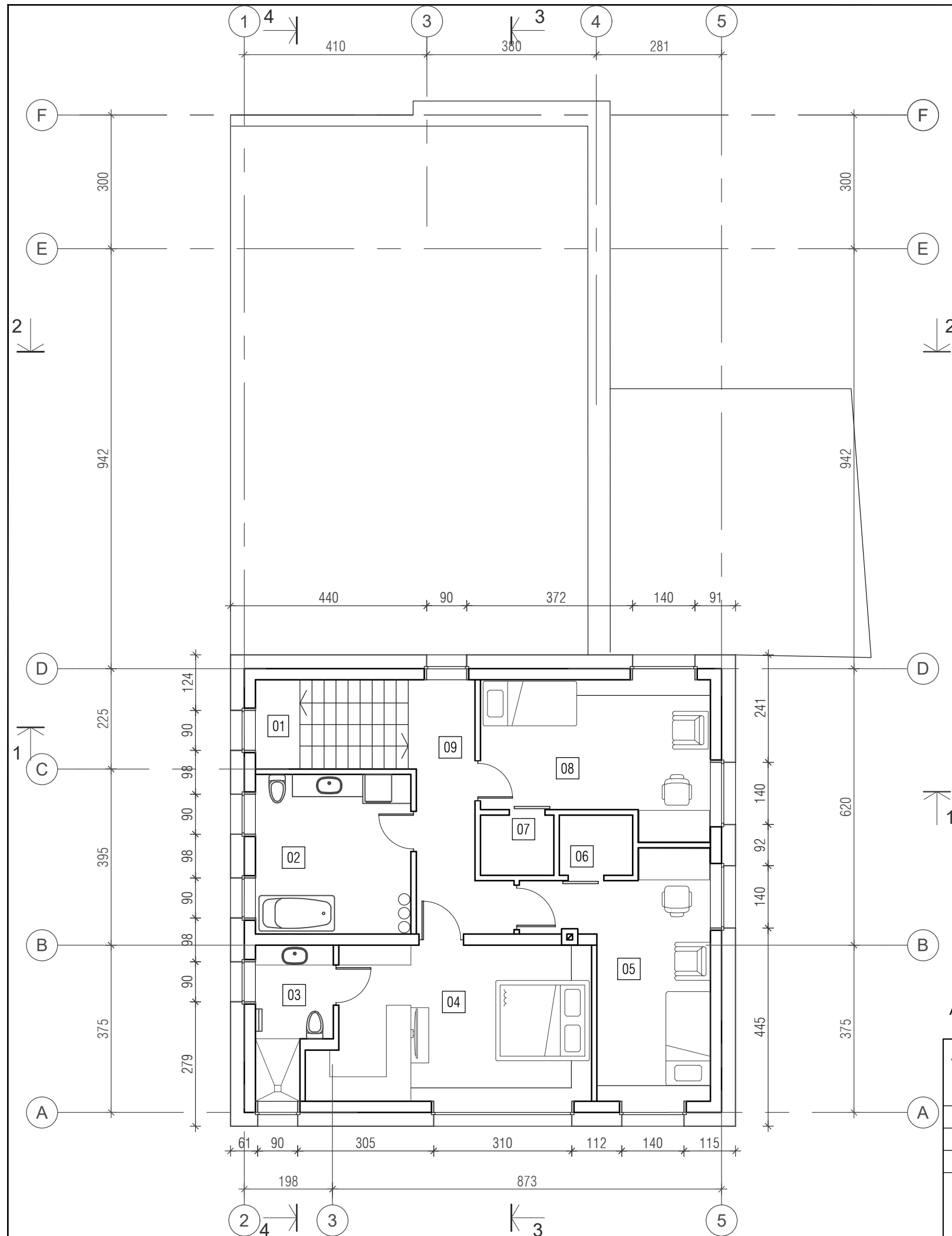

ANTRO AUKŠTO PATALPŲ ŽINIARAŠTIS			
Nr.	PATALPOS PAVADINIMAS	PLOTAS m ²	
		PAGRINDINIS	PAGALBINIS
1.	LAIPTINĖ		
2.	VONIOS KAMBARYS		12.50
3.	VONIOS KAMBARYS		5.08
4.	MIEGAMASIS	20.70	
5.	KAMBARYS	15.90	
6.	RŪBINĖ		2.20
7.	RŪBINĖ		2.20
8.	KAMABARYS	16.20	
9.	KORIDORIUS		8.92
VISO:		52.80	30.90
BENDRASIS PLOTAS:		83.70	
NAUDINGASIS PLOTAS:		83.70	

ANTRO AUKŠTO PLANAS SU BALDŲ IŠDĖSTYMU M 1:100

Atestato Nr.	ŠARŪNO SABALIAUSKO PROJEKTAVIMO BIURAS			VIENBUČIO GYVENAMOJO NAMO SEMBOS G. 35, ŠIAULIUOSE STATYBOS PROJEKTAS		
A888	PV/ADV	Š. SABALIAUSKAS	2018	ANTRO AUKŠTO PLANAS M 1:100		Laida
						0
LT	Statytojas: LINAS STREIKUS			P02/18 - TP	Lapas	Lapų
					01	01

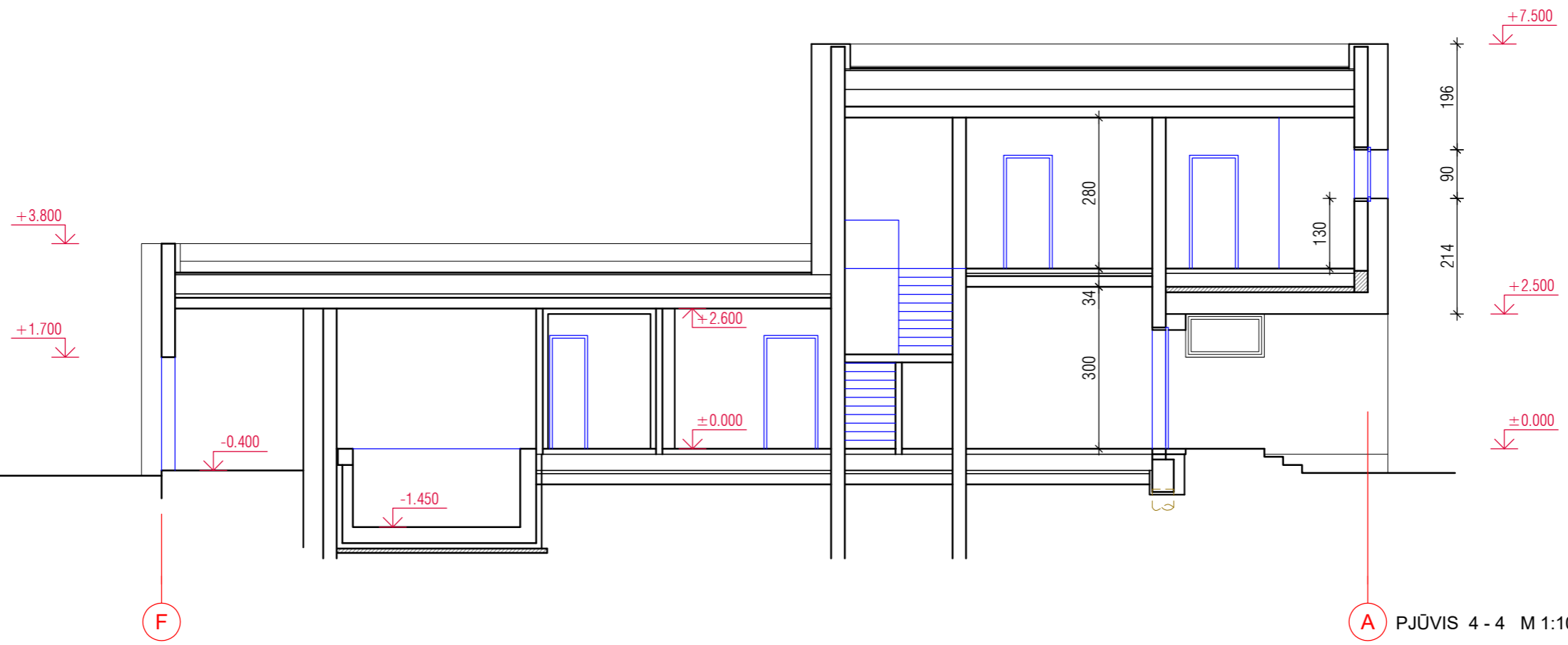

A PJŪVIS 4 - 4 M 1:100

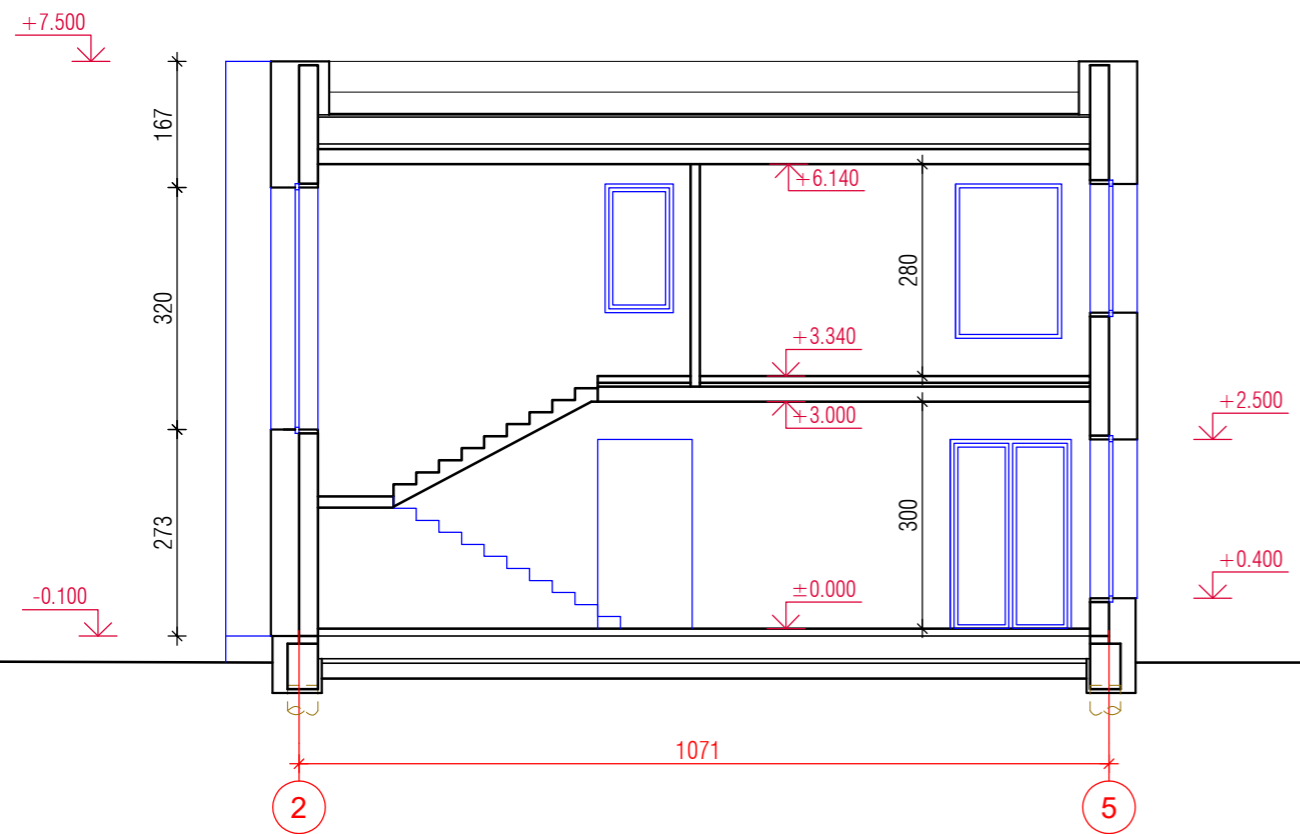

PJŪVIS 1 - 1 M 1:100

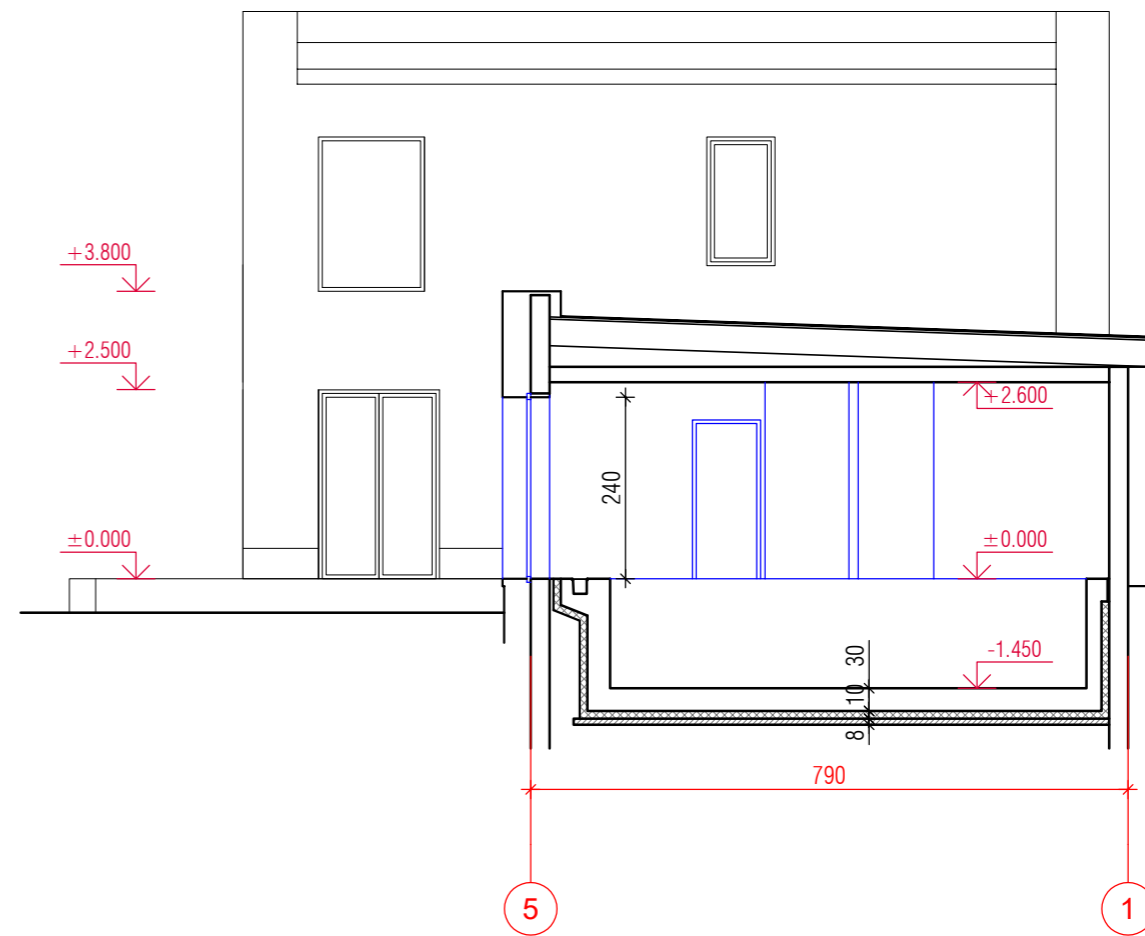

PJŪVIS 2 - 2 M 1:100

