



Statytojas	RIMA MICKEVIČIENĖ
Objektas	DVIBUČIO GYVENAMOJO NAMO, MIŠKO G. 3D, ANTEŽERIŲ KM., ZUJŪNŲ SEN., VILNIAUS RAJ., STATYBOS PROJEKTAS
Statinio kategorija	NEYPATINGAS STATINYS
Statinių naudojimo paskirtis	DVIBUTIS GYVENAMASIS NAMAS
Statybos rūšis	NAUJA STATYBA
Projekto etapas	PROJEKTINIAI PASIŪLYMAI
Projekto dalis	STATINIO ARCHITEKTŪROS DALIS
Tomas	I
Leidimas/Žymuo	- LEIDIMAS AA.18-152-01-TDP-PP
Data	2018
Pareigos	Vardas, pavardė, atestato Nr., parašas
Įmonės vadovė	Ugnė Niaurė
Projekto vadovas/architektas	Ugnė Niaurė (A2120)

SPRENDINIAMS PRITARIU RIMA MICKEVIČIENĖ _____

UAB „Archartė“
Jakšto g. 9-344, LT-01105 Vilnius
Įmonės kodas: 303465413
www.archarte.lt
info.archarte@gmail.com

VILNIUS, 2018

PROJEKTINIŲ PASIŪLYMŲ RENGIMO UŽDUOTIS

2018 svasario 22 d.
Vilnius

Architektūros ir teritorijos
planavimo slyriais vyr. specialistė
Donata Paulauskaitė

2018-03-12

PV-609

Statinio projekto pavadinimas: Dvibučio gyvenamojo namo, Miško g. 3D, Antezerių km., Zujūnų sen., Vilniaus raj., statybos projektas

Statybos rūšis: NAUJA STATYBA

Statinio kategorija: NEYPATINGAS

Statinio pagrindinė naudojimo paskirtis: Dvibutis gyvenamasis namas

Žemės sklypo ir statinio techniniai ir paskirties rodikliai:

- žemės sklypo pagrindinė naudojimo paskirtis: kita
- žemės sklypo naudojimo būdas: Gyvenamosios teritorijos
- sklypo plotas: 0.2092 ha
- numatomas sklypo užstatymo tankumas: iki 25 %
- numatomas sklypo užstatymo intensyvumas: iki 50 %
- numatomas pastato aukštų skaičius: 2
- numatomas aukštis nuo žemės paviršiaus metrais: iki 7.3
- numatomas bendras plotas: apie 335 m²
- sklypo kad.nr. [redacted]

Projektinių pasiūlymų paskirtis:

- išreikšti Statytojo sumanyto projektuoti statinio architektūros ir kitų pagrindinių sprendinių idėją;
- remiantis Lietuvos respublikoje galiojančiais teritorijų planavimo dokumentais ir norminiais reikalavimais išreikšti Statytojo sumanyto projektuoti statinio architektūros ir kitų pagrindinių sprendinių idėją; specialiesiems architektūros reikalavimams nustatyti.

Projektinių pasiūlymų sudėtis:

1. Aiškinamasis raštas, kuriame nurodoma statinio statybos vieta, statinio pagrindinė naudojimo paskirtis, statybos rūšis, projektuojamų statinių sąrašas (jei projektuojami keli statiniai), paaiškinami ir pagrindžiami projektinių pasiūlymų sprendiniai, nurodomi laikančiųjų konstrukcijų ir išorinių atitvarų parinkimo motyvai ir kita.

2. Grafinė dalis:

- žemės sklypo sutvarkymo (sklypo plano) su gretima urbanistine aplinka schema. Joje nurodomas statinių išdėstymas, susisiekimo komunikacijos, inžineriniai tinklai, automobilių parkavimo vietos (kai jos planuojamos įrengti žemės sklype) ir kita;
- pastato (-ų) aukštų planų schemas;
- pastato (-ų) charakteringų pjūvių schemas;
- pastato (-ų) fasadai;
- pastato (-ų) vizualizacijos;

3. Projektinių pasiūlymų vaizdinė informacija (statinių vizualizacija).

4. Statytojo pateikiami dokumentai ir kiti duomenys:

- NT registro duomenų banko išrašas
- nuosavybės dokumentai
- Teritorijos detalusis planas
- Bendraturčių sutikimas

5. Projektinių pasiūlymų vaizdinė informacija:

Grafinė dalis ir vizualizacijos;

6. Kiti duomenys:

- PP parengimo terminas - 2 sav.
- statytojui pateikiamas vienas egzempliorius PP bylos ir jos skaitmeninė kopija.

Statytojas (Užsakovas) Rima Mickevičienė

Projektinių pasiūlymų ir techninio projekto rengėjas UAB "Archartė" architektė Ugnė Niaurė

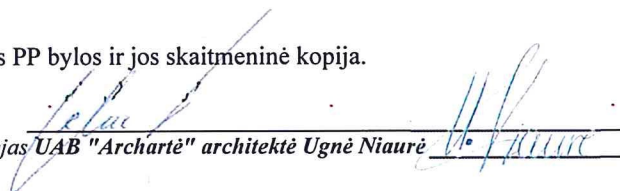

Objektas: DVIBUČIO GYVENAMOJO NAMO, MIŠKO G. 3D, ANTEŽERIŲ KM., ZUJŪNŲ SEN.,
VILNIAUS RAJ., STATYBOS PROJEKTAS

Stadija: PROJEKTINIAI PASIŪLYMAI

AIŠKINAMASIS RAŠTAS

1. PROJEKTUOJAMO PASTATO PAŽINTINIAI DUOMENYS

Statytojas (užsakovas):	RIMA MICKEVIČIENĖ
Projekto rangovas:	UAB "Archartė", Projekto vadovas Ugnė Niaurė, atestato Nr. A2120
Statybos finansavimo šaltiniai.	Projektavimo ir statybos darbai finansuojami Užsakovo lėšomis.
Statinių klasifikacija.	Gyvenamosios paskirties (dviejų buto) pastatas (namas)
Projekto rengimo pagrindas.	Projekto rengimo pagrindas – Statytojų pageidavimai (projektavimo užduotis) Techninis projektas parengtas vadovaujantis teisės aktais, ir kitais privalomaisiais projekto rengimo dokumentais.

2. BENDRIEJI DUOMENYS

Duomenys apie žemės sklypą	KAD.NR. : Žemės sklypo plotas: 0.2092 ha Pagrindinė naudojimo paskirtis kita Žemės sklypo naudojimo būdas: Gyvenamosios teritorijos Žemės sklypo savininkai: Vydas Mickevičius, Rima Mickevičienė, Audrius Bubinas, Edita Bubinienė
Statinio naudojimo paskirtis	Gyvenamoji
Statinio klasifikavimas pagal jo naudojimo paskirtį	Dvibutis gyvenamasis namas
Statinio paskirties rodikliai (butų skaičius)	2 butai
Pagrindiniai statinio techniniai rodikliai	Bendras plotas: apie 333.72 kv.m. Aukštų skaičius: 2 Aukštis: 7.28 m
Statinio statybos rūšis	Nauja statyba
Statinio kategorija	Neypatingas statinys
Projekto rengimo etapas	Projektiniai pasiūlymai

PROJEKTO RANGOVAS					UAB „Archartė“, A. Jakšto g. 9-344, Vilnius www.archarte.lt				Objektas: Dvibučio gyvenamojo namo, Miško g. 3D, Antežerių km., Zujūnų sen., Vilniaus raj., statybos projektas			
Atestato Nr.	Pareigos	V. Pavardė	Parašas	Data	Dokumento pavadinimas:				Laida			
A2120	PV	U.Niaurė		2018	AIŠKINAMASIS RAŠTAS				0			
MK007911	ARCH	V.Sinkevičienė		2018								
Etapas	Užsakovas:				Dokumento indeksas:				Lapas	Lapų		
PP	RIMA MICKEVIČIENĖ				AA.18-152-01-TDP-PP-AR				1	2		

3. SKLYPO PLANAS

Esamas reljefas	Žemės sklypo reljefas su nežymiu nuolydžiu į pietryčių
Esami želdiniai	Sklypas apžėlęs žole. Saugomų želdynų nėra.
Gretimos teritorijos	Sklypas ribojasi su kitais gyvenamosios paskirties sklypais.
Statybos teritorijoje esantys pastatai	Esamų statinių nėra
Lauko inžineriniai tinklai	Esami elektros tinklai (10Kv elektros oro linija)
Vandens telkiniai	Vandens telkinių nėra
Kultūros paveldo vertybės	Kultūros paveldo objektų nėra ir į saugomą zoną nepatenka.
Projektuojamų statinių teritorijos sprendiniai	Privažiuojamas į sklypą – nuo Miško g. Automobilių įvažiuojamas, automobilių stovėjimo vietos, privažiuojami prie stoginės, pėsčiųjų takai sklype projektuojami iš betoninių trinkelėlių. Projektuojamas netaisyklingo iškarpytos formos plane, pastatas.
Teritorijos vertikalus planavimas, lietaus vandens nuvedimas	Teritorijos aukščiai planuojami maksimaliai derinantys prie esamo reljefo aukščių. Sklypo vertikalus planavimas atliktas vadovaujantis LR galiojančiais normatyviniais dokumentais, technologinio proceso ypatumais, taip pat - atsižvelgiant į paviršinio lietaus vandens nuvedimo būtinybę.
Želdinimas	Augalų vietos numatomos atsižvelgiant į projektuojamus inžinerinius tinklus. Želdiniai parenkami atitinkantys vietovės klimatinę zoną. Želdiniai sodinami pavasarį arba rudenį.
Automobilių parkavimas	Automobilių parkavimo vietos numatomos sklypo ribose.

4. STATINIO ARCHITEKTŪRA

Projektuojamas statinys	Projektuojamas dvibutis gyvenamasis namas. Butų planinė struktūra pritaikyta prie šeimų poreikių. Tiek A tiek B dalyse visos patalpos numatytos pirmame aukšte. Aktyvaus laisvalaikio zonos numatytos sklypo centrinėje dalyje, ties automobilių stogine, poilsio zonos maksimaliai nutolusios viena nuo kitos šiaurės vakarų ir pietryčių dalyse. Antrasis aukštas numatytas tik A dalyje, jis dalinai dengia 1 aukštą bei turi išėjimą ant eksploatuojamo stogo, kuriame įrengiama terasa. Namų tūrį sudaro 2 dalys, kurias jungia automobilių stoginė bei lauko sandėliukai. A dalis yra netaisyklingos L formos, B dalis yra netaisyklingo stačiakampio formos. Stogai - sutapdinti. Bendras namo plotas apie 333.72 kv.m. Pastato aukštis (nuo vidutinės reljefo altitudės namo užstatymo perimetre) – ne didesnis kaip 7.30 metro.
Pastato funkcinio ryšio ir zonavimo sprendiniai	Pagrindinis įėjimas numatomas iš pietryčių pusės (nuo Miško g.).
Išorės apdaila	Cokolis - tinkuojamas, dažomas. Išorinės sienos – klijuojamos klinkerio plytelės derintos su tinku.
Stogai	Sutapdinti. A dalies stogas eksploatuojamas (numatoma medinių terasinių lentų danga)
Vidaus apdaila	Sienos tinkuojamos, glaistomos, dažomos. Lubos - pakabinamos, dažomos (gipso kartono karkaso konstrukcija). Keraminių plytelių apdaila numatoma san. mazgoose, pagalbinėse patalpose, dalyje - virtuvės (sprendžia ir tikslina statytojas statybos metu).
Konstruktvyinė schema	Išorinės ir vidinės laikančios sienos - silikatinių arba keraminių blokelių mūras, perdanga - surenkami gelžbetonio element. stogo konstrukcija – gelžbetoninės plokštės. Išorinių sienų apšiltinimas - neoporas. Konstrukciniai sprendiniai tikslinami konstrukcijų dalyje.
Energetinio efektyvumo klasė	A+

AA.18-152-01-TDP-PP-AR	Lapas	Lapų	Laida
	2	2	0



±0,00=176.35

Esamos požeminės komunikacijos sutikslintos:

Eil. Nr.	Istaigos pavadinimas	V. Pavardė	Parašas	Data	Pastabos
1	VRSA statybos skyrius	U. Vabėdytė	[Signature]	2014.12.11	TK114-118
2	AB "Energijos skirstymo operatorius" Nr. 3866	B. Bruckaite	[Signature]	2017.11.20	
3	Telia Lietuva, AB	[Signature]	[Signature]	2017.11.22	
4	Vilniaus r. saviv. žemės ūk. ir miškininkų skyrius	[Signature]	[Signature]	[Signature]	[Signature]

SITUACIJOS SCHEMA

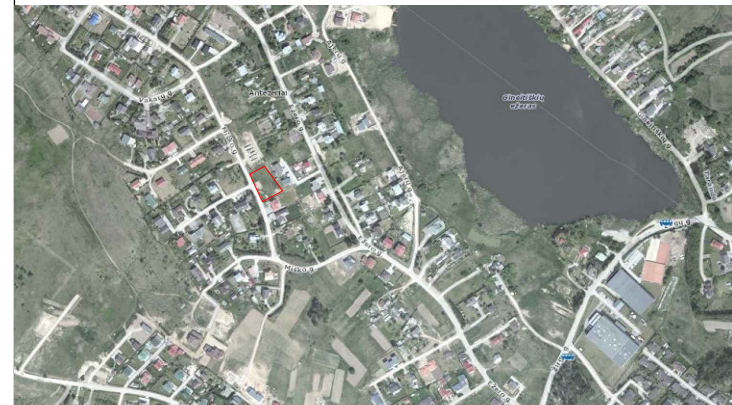

SUTARTINIAI ŽYMĖJIMAI

- SKLYPO RIBA
- ŽEMĖS SKLYPŲ RIBOS
- UŽSTATYMO RIBA
- Tvorą ažiūrinę (be cokolio), ne aukštesnę negu 1,8 m aukščio, statoma prie sklypo ribos
- ĮĖJIMAI Į PASTATĄ
- ĮVAŽIAVIMAS Į SKLYPĄ
- PROJEKTUOJAMI VARTELIAI
- PROJEKTUOJAMI VARTAI
- STOGO (BALKONO) KONTŪRAS
- ELEKTROS TINKLŲ ORO LINIJOS APSAUGOS ZONA (JM Į ABI PUSES NUO ELEKTROS KABELIO)
- BORTAS
- BETONINIŲ TRINKELIŲ DANGA (D=6 CM)
- BETONINIŲ TRINKELIŲ DANGA (AUT. STOVĖJIMUI)
- VEJA
- MEDINĖ TERASINĖ DANGA

SKLYPO EKSPLIKACIJA

- 1. PROJEKTUOJAMAS GYVENAMASIS NAMAS
- 2. TERASA (DENGTA TERASA, MEDINĖ DANGA)
- 3. ŠIUKŠLIŲ KONTEINERIO VIETA
- V. VAIKŲ ŽAIDIMO AIKŠTELĖ AR KT. POILSIO VIETA SKLYPE
- P. AUTOMOBILIŲ SAUGOJIMO / STOVĖJIMO VIETOS (8 VNT.)

BENDRIEJI TECHNINIAI RODIKLIAI

SKLYPAS	Mato vnt.	KIEKIS
SKLYPO PLOTAS	m ²	2092
SKLYPO UŽSTATYMAS	m ²	530.42
SKLYPO UŽSTATYMO TANKUMAS	%	25
SKLYPO UŽSTATYMO INTENSIVUMAS	%	16
APŽELDINTA SKLYPO DALIS*		62% - 1293m ²

GYVENAMASIS PASTATAS - VIENBUTIS GYVENAMASIS NAMAS		
BUTŲ SKAIČIUS	vnt.	2
BENDRAS PLOTAS*	m ²	333.72
NAUDINGAS PLOTAS*	m ²	333.72
PASTATO TŪRIS*	m ³	2294
AUKŠTŲ SKAIČIUS*	vnt.	2
PASTATO AUKŠTIS*	m	7.28

Objektas: **Dvibučio gyvenamojo namo, Miško g. 3D, Antezerių km., Zujūnų sen., Vilniaus raj., statybos projektas**

PROJEKTO RANGOVAS:				
ARCH ARTE		UAB "Archartė" A. Jakšto g. 9-344, Vilnius www.archarte.lt		
Atestato Nr.	Pareigos	V. Pavardė	Parašas	Data
A2120	PV	U. Niaurė	[Signature]	2018
MK007911	Arch.	V. Sinkeičienė	[Signature]	2018
Etapas	Užsakovas:			
PP	Rima Mickevičienė			

ISNAŠA:

- Topografinės nuotraukos riba
- Žemės sklypų ribos

KOPIJA TIKRA
Mėtininkas-Geodezininkas
Laimonas Riuka

L. RIUKOS INDIVIDUALI VEIKLA				
KVALIFIKACIJOS PAŽYMEJIMO NR. 1GKV-517 Tel.: +37067423676				
pareigos	v. pavardė	parašas	data	monetė
VEIKLOS VYKDYT.	L. RIUKA	[Signature]	2017.11	[Signature]
GEODEZININKAS	L. RIUKA	[Signature]	2017.11	[Signature]
UŽSAKOVAS	RIMA MICKEVIČIENĖ	[Signature]		A.V.

OBJEKTAS: TOPOGRAFINĖ NUOTRAUKA M1:500
Teritorija Miško g. 3D, Antezeriai, Zujūnų sen., Vilniaus r. sav.

Lapų skaičius	Lapo Nr.	Koordinacių sistema - LKS-94	Aukščių sistema - LAS07
1	1		

Brėžinys: SKLYPO PLANO SCHEMA			
Objekto numeris:	Mastelis	Lapas	Lapų sk.
AA.18-152-01-TDP-PP-01	1:250	1	1

A BUTO PATALPŲ EKSPLIKACIJA

Nr.	Patalpos pavadinimas	Plotas
A1	Holas	3.27 m ²
A2	Katlinė	5.15 m ²
A3	Miegamasis	10.95 m ²
A4	San. mazgas	6.81 m ²
A5	Miegamasis	10.95 m ²
A6	Skalbykla	3.42 m ²
A7	Miegamasis	13.17 m ²
A8	Miegamasis	11.45 m ²
A9	Svetainė	31.28 m ²
A10	Virtuvė	13.27 m ²
A11	Darbo kambarys	8.24 m ²
A12	Koridorius	7.05 m ²
A13	Studija	16.39 m ²
A14	San. mazgas	4.50 m ²
A15	Studija	20.54 m ²
A16	Pagalbinė patalpa	5.44 m ²
A17	Pagalbinė patalpa	13.74 m ²
		185.61 m ²

B BUTO PATALPŲ EKSPLIKACIJA

Nr.	Patalpos pavadinimas	Plotas
B1	Holas	7.85 m ²
B2	Virtuvė	20.78 m ²
B3	Svetainė	29.23 m ²
B4	Koridorius	5.62 m ²
B5	Miegamasis	11.05 m ²
B6	Miegamasis	13.69 m ²
B7	Miegamasis	13.53 m ²
B8	San. mazgas	7.99 m ²
B9	Miegamasis	11.84 m ²
B10	Darbo kambarys	9.24 m ²
B11	San. mazgas	4.67 m ²
B12	Katlinė	4.17 m ²
B13	Pagalbinė patalpa	8.83 m ²
		148.49 m ²

BENDRAS PLOTAS: 333.72 m²

PASTABOS:

- Pastato matmenys nurodyti milimetrais (mm), pastato altitudės nurodytos metrais (m);
- Pastato matmenys gali kisti priklausomai nuo vidaus apdailos pasirinkimo;
- Terasos plotas neįskaičiuotas į bendrą pastato plotą;
- Visus pakeitimus būtina derinti su architektu;
- Laiptai pagal individualų projektą;
- Vidinių atitvarų garso klasė - C;
- Atitvara skirianti butus - 55 Rw arba DnT, W (dB);

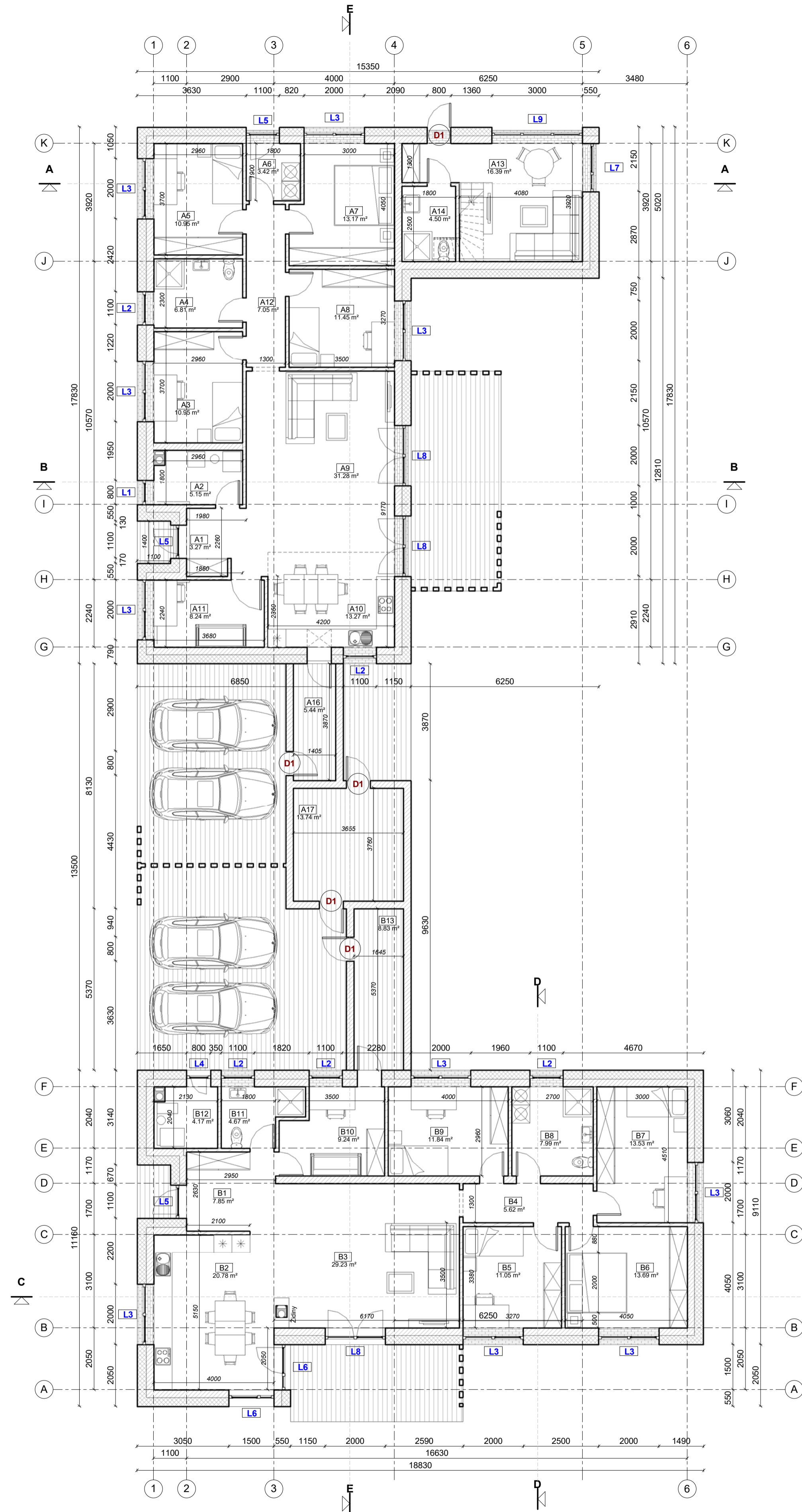
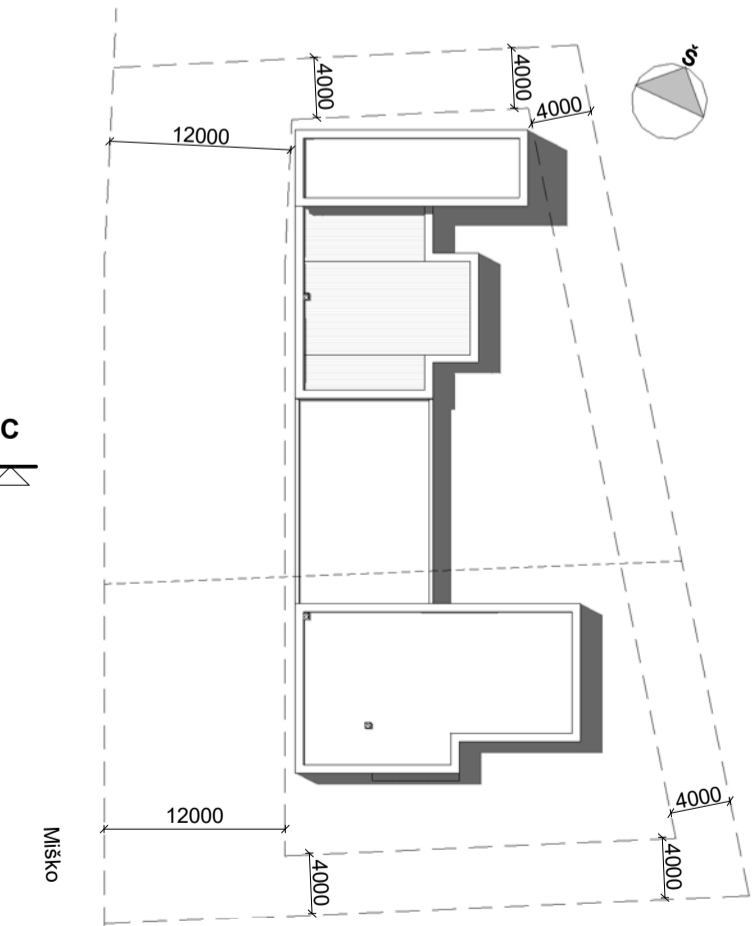

Projekto rangovas	ARCHARTE			UAB "Archartė" A. Jakšto g. 9-340, Vilnius www.archarte.lt	Objekto pavadinimas Dvibučio gyvenamojo namo, Miško g. 3D, Antezerių km., Zujūnų sen., Vilniaus raj., statybos projektas		
Atestato Nr.	Pareigos	V. Pavardė	Parašas	Data	Brežinio pavadinimas		
A2120	PV	U. Niaurė		2018.02	1 aukšto funkcinis planas		
MK007911	Arch.	V. Sinkevičienė		2018.02			
Etapas	Užsakovas				projektų numeris:		
TDP	RIMA MICKEVIČIENĖ				AA.18-152-01-TDP-PP-BR.01		
					Mastelis	Lapas	Lapų
					As indicated	1	1

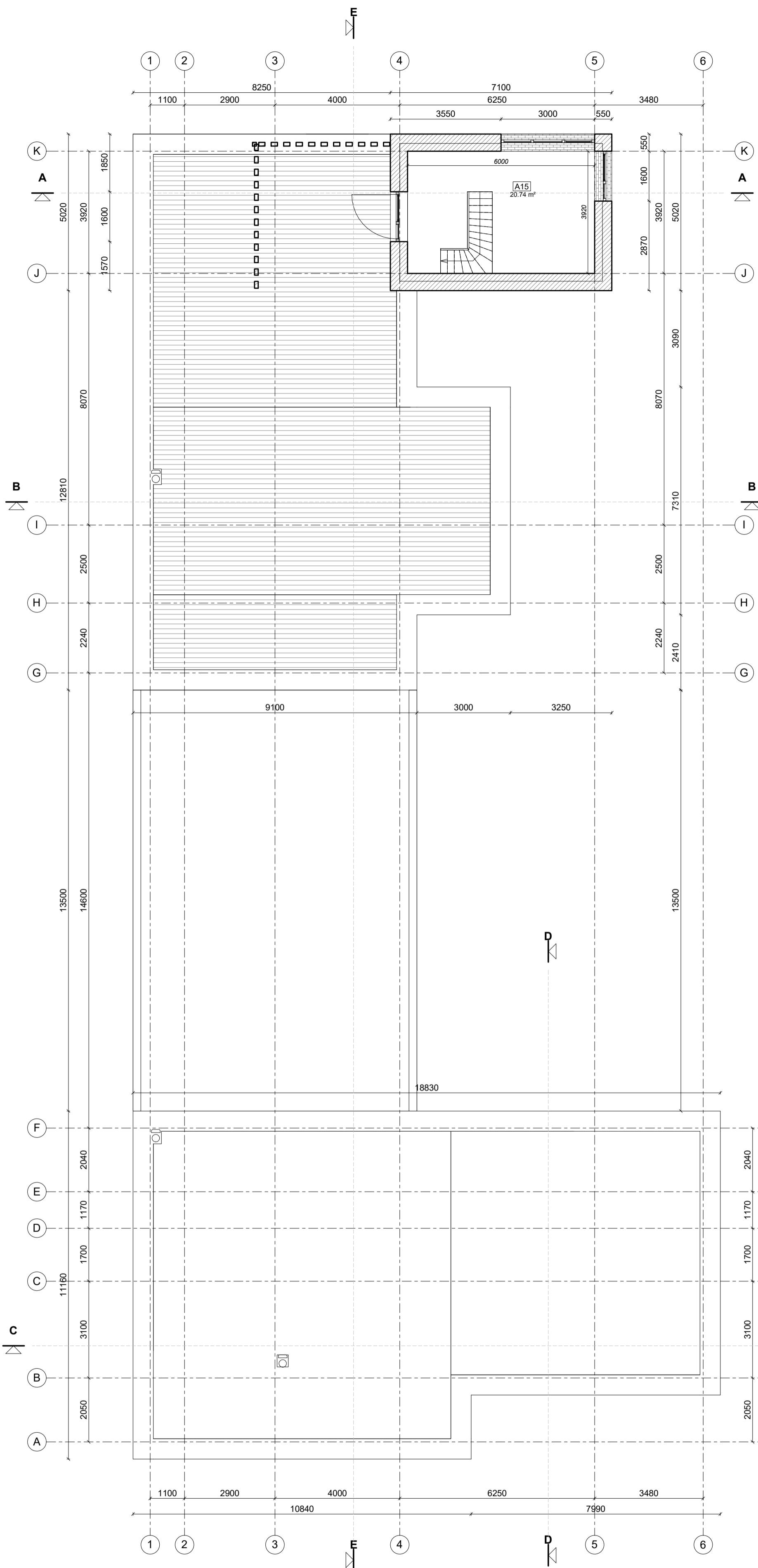

PATALPŲ EKSPLIKACIJA A		
Nr.	Patalpos pavadinimas	Plotas
A1	Holas	3.27 m ²
A2	Katilinė	5.15 m ²
A3	Miegamasis	10.95 m ²
A4	San. mazgas	6.81 m ²
A5	Miegamasis	10.95 m ²
A6	Skalbykla	3.42 m ²
A7	Miegamasis	13.17 m ²
A8	Miegamasis	11.45 m ²
A9	Svetainė	31.28 m ²
A10	Virtuvė	13.27 m ²
A11	Darbo kambarys	8.24 m ²
A12	Koridorius	7.05 m ²
A13	Studija	16.39 m ²
A14	San. mazgas	4.50 m ²
A15	Studija	20.74 m ²
		166.63 m ²

BENDRAS PLOTAS: 333.72 m²

- PASTABOS:**
1. Pastato matmenys nurodyti milimetrais (mm), pastato altitudės nurodytos metrais (m);
 2. Pastato matmenys gali kisti priklausomai nuo vidaus apdailos pasirinkimo;
 3. Terasos plotas neįskaičiuotas į bendrą pastato plotą;
 4. Visus pakeitimus būtina derinti su architektu;
 5. Laiptai pagal individualų projektą;
 6. Vidinių atitvarų garso klasė - C;
 7. Atitvara skirianti butus - 55 Rw arba DnT, W (dB);

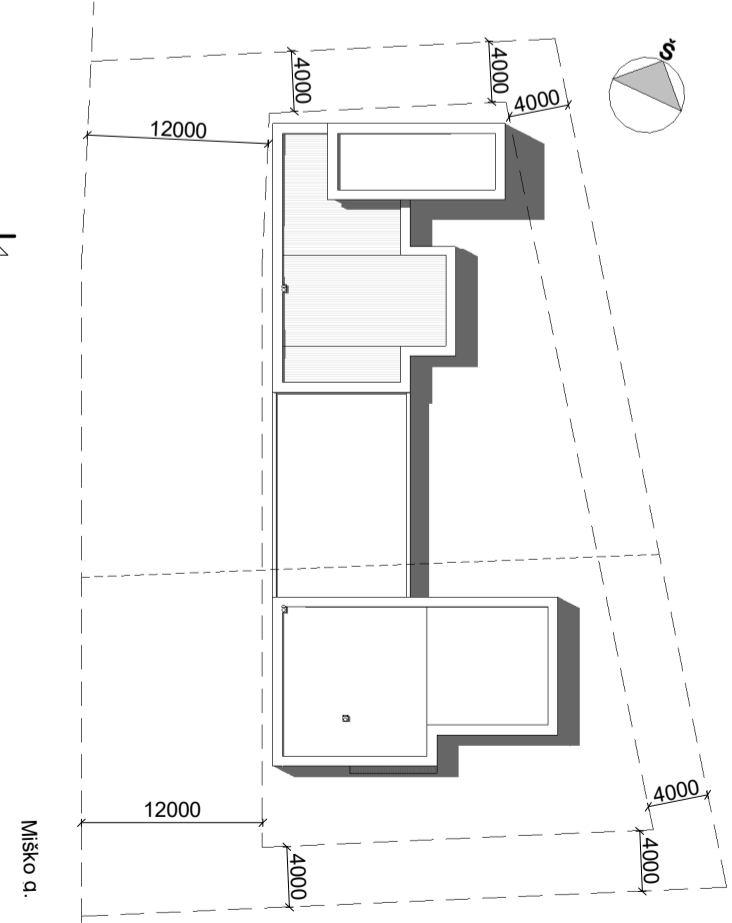

Projekto rangovas	ARCHARTE				UAB "Archartė" A. Jakšto g. 9-340, Vilnius www.archarte.lt	Objekto pavadinimas Dvibučio gyvenamojo namo, Miško g. 3D, Antezerių km., Zujūnų sen., Vilniaus raj., statybos projektas	
Atestato Nr.	Pareigos	V. Pavardė	Parašas	Data	Brėžinio pavadinimas	Laida	
A2120	PV	U. Niaurė		2018.02	2 aukšto funkcinis planas	0	
MK007911	Arch.	V. Sinkevičienė		2018.02			
Etapas	Užsakovas					Objekto numeris	Mastelis Lapas Lapų
PP	Rima Mickevičienė					projekto numeris: AA.18-152-01-TDP-PP-BR.03	As indicated 1 1

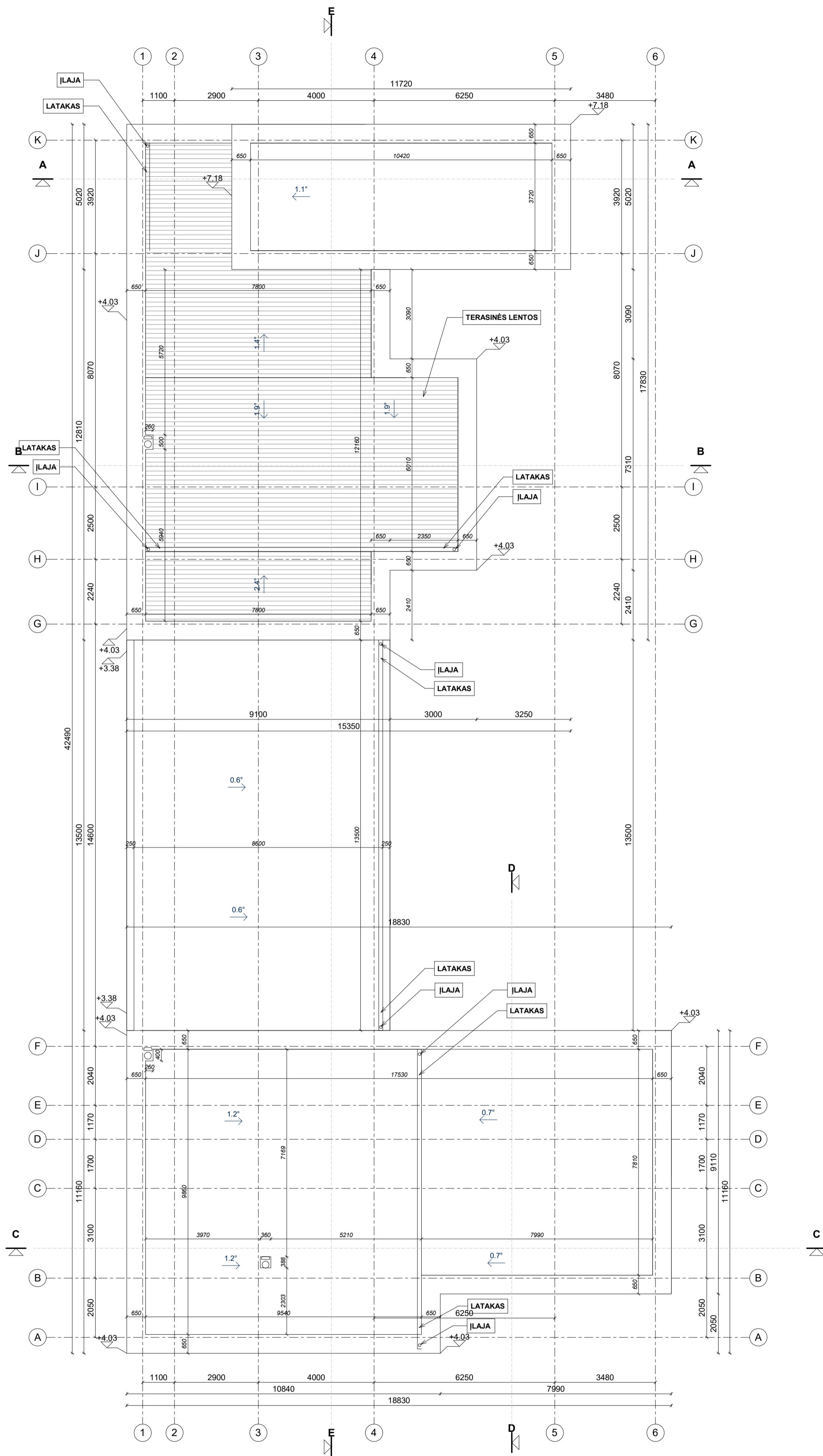

Projekto rangovas	ARCHARTE				UAB "Archartė" A. Jakšto g. 9-340, Vilnius www.archarte.lt	Objekto pavadinimas Dvibučio gyvenamojo namo, Miško g. 3D, Antezerių km., Zujūnų sen., Vilniaus raj., statybos projektas	
Atestato Nr.	Pareigos	V. Pavardė	Parašas	Data	Brėžinio pavadinimas	Laida	
A2120	PV	U. Niaurė		2018.02	Stogo planas	0	
MK007911	Arch.	V. Sinkevičienė		2018.02			
Etapas	Užsakovas					Objekto numeris	Mastelis
PP	Rima Mickevičienė					projekto numeris: AA.18-152-01-TDP-PP-BR.04	Lapas
						1 : 100	Lapų
						1	1

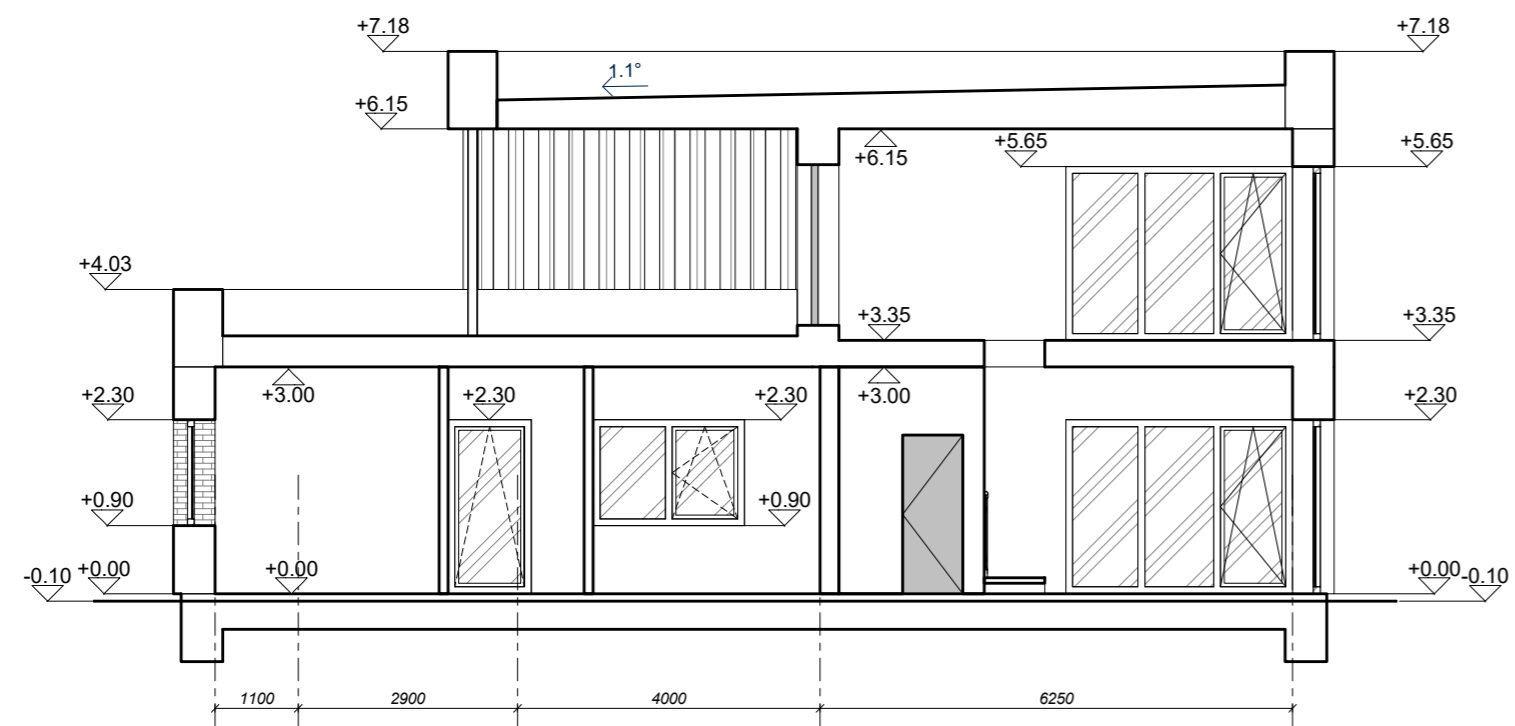

PJŪVIS A-A

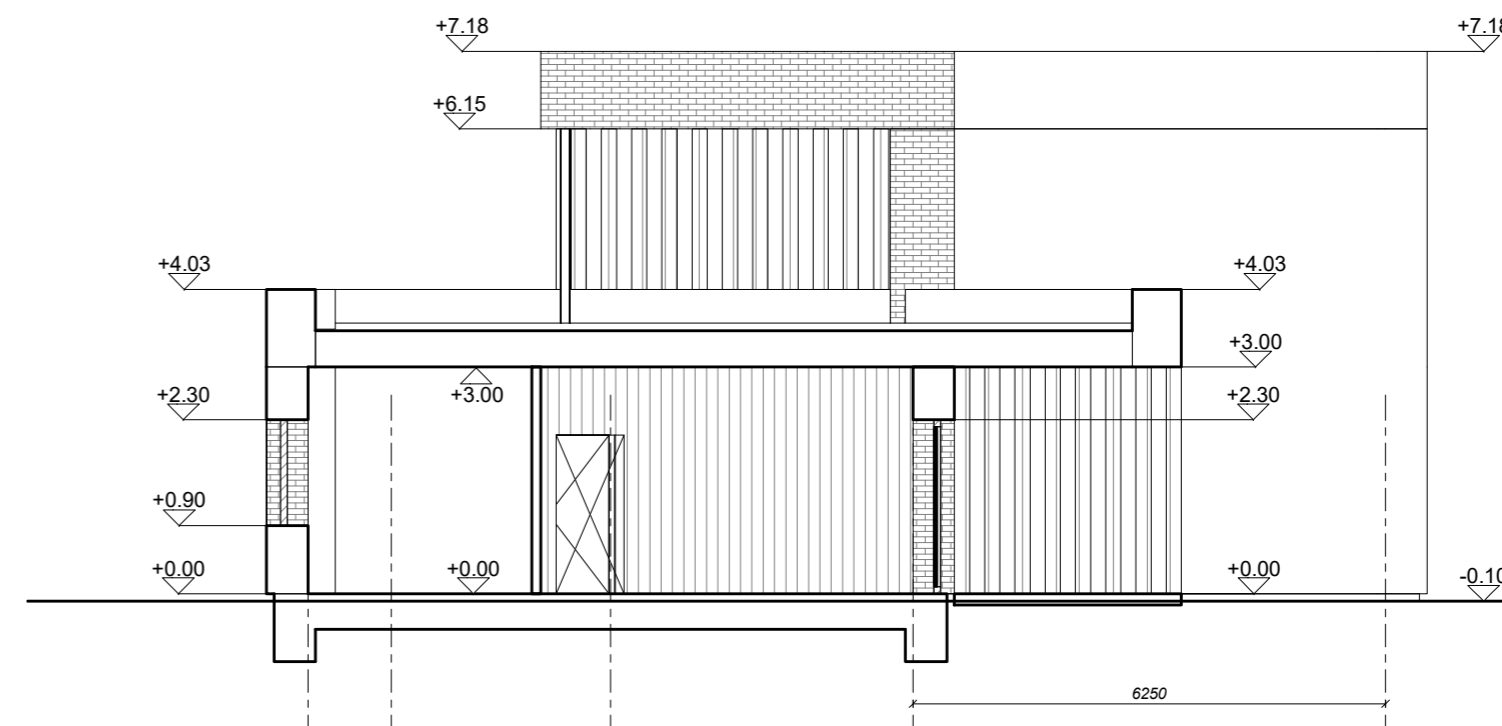

PJŪVIS B-B

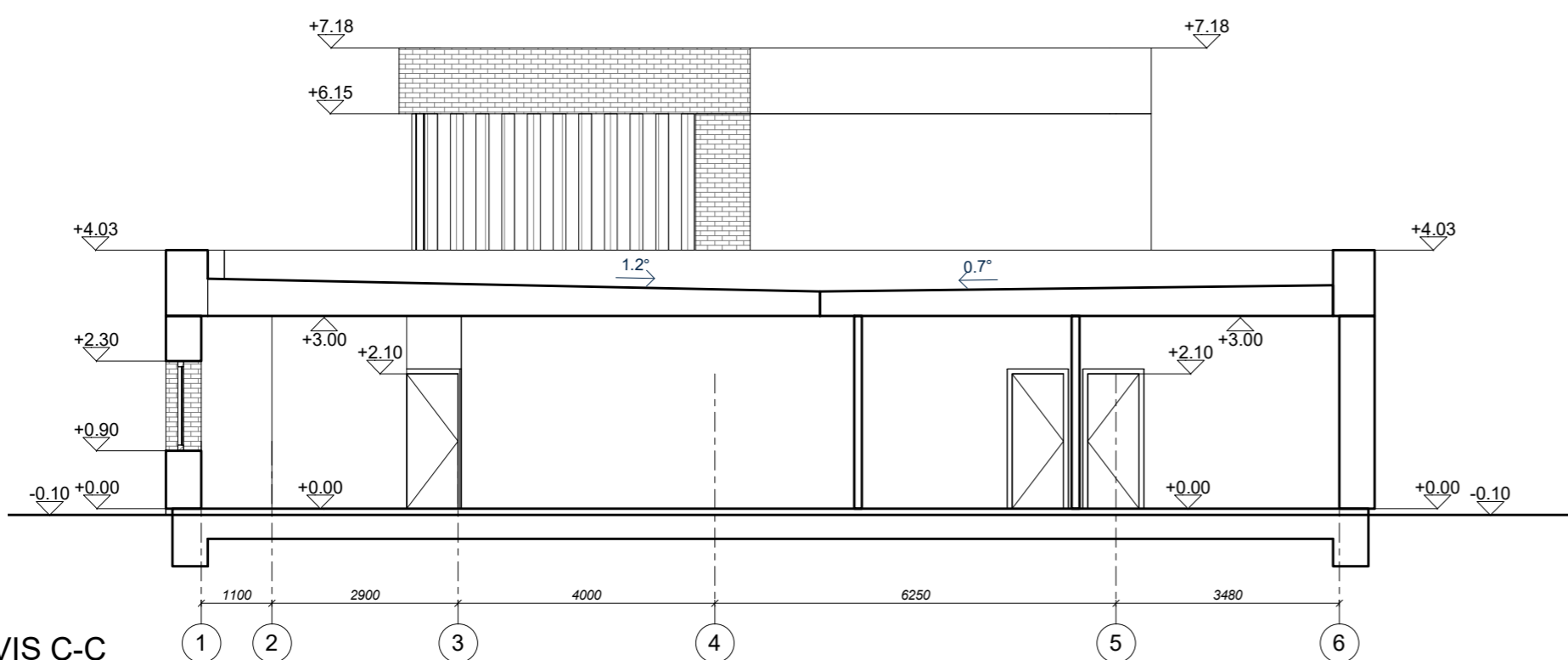

PJŪVIS C-C

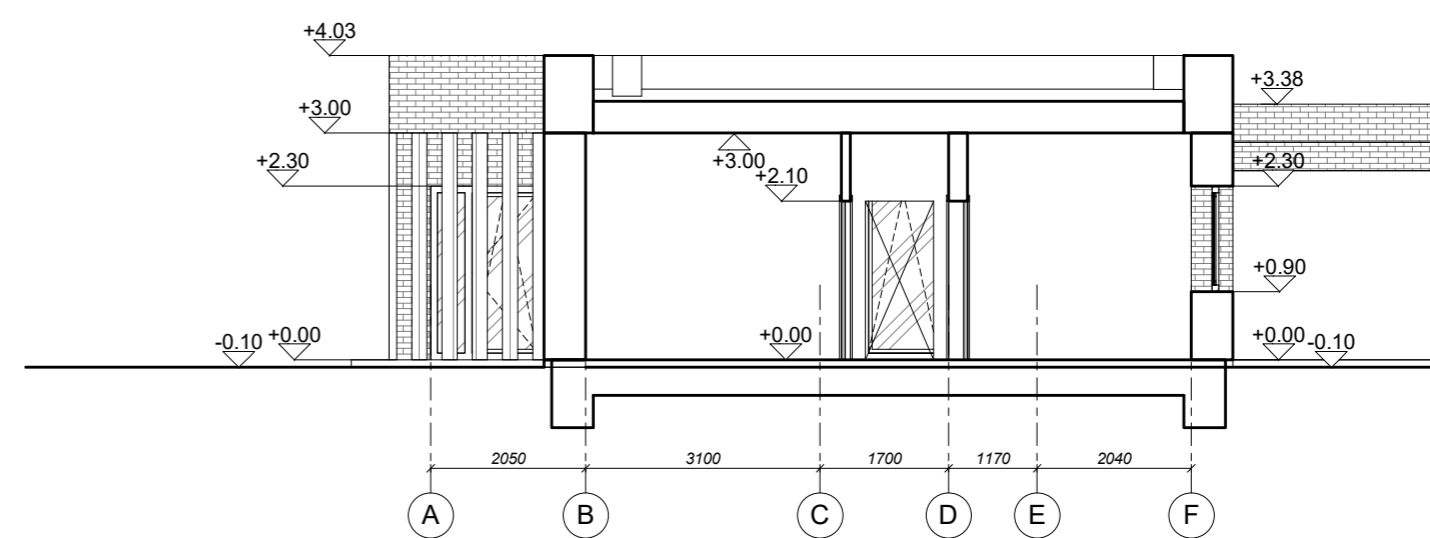

PJŪVIS D-D

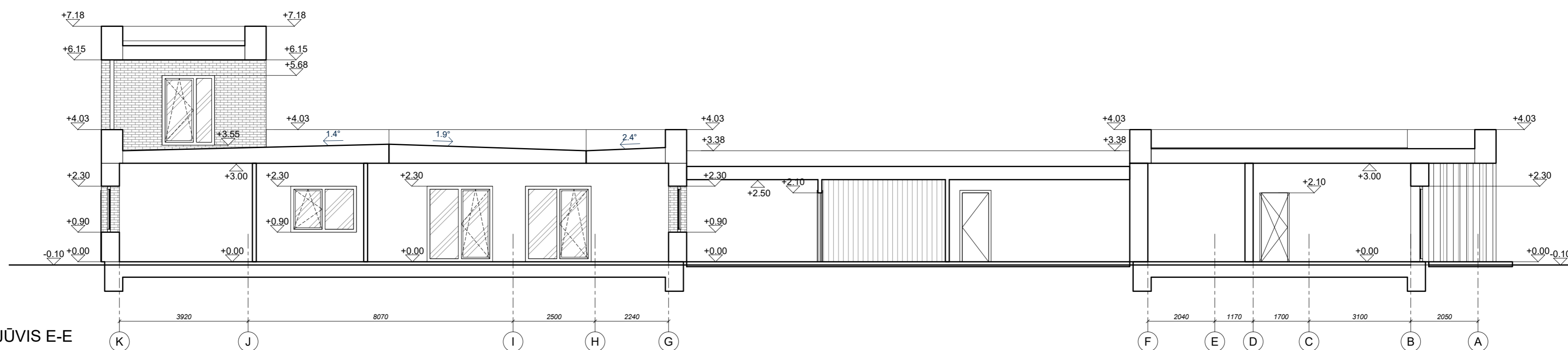

PJŪVIS E-E



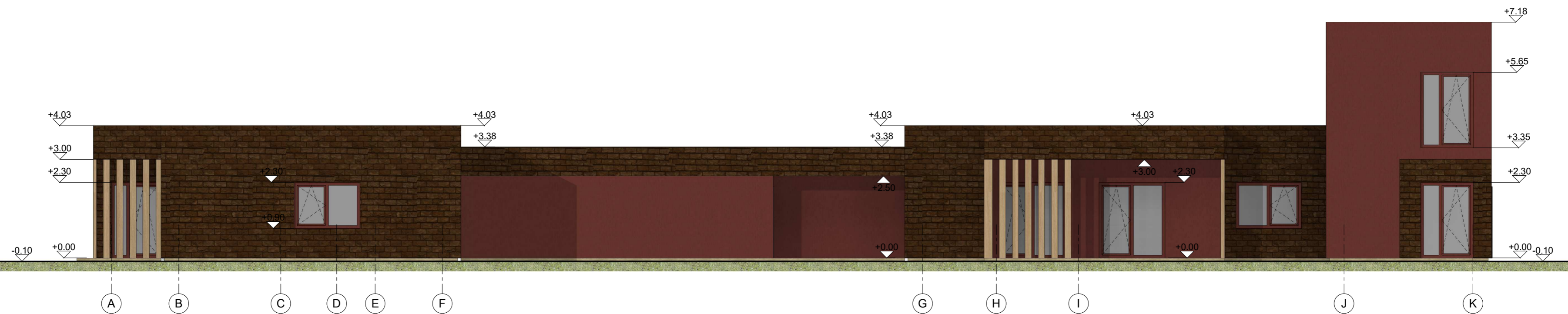
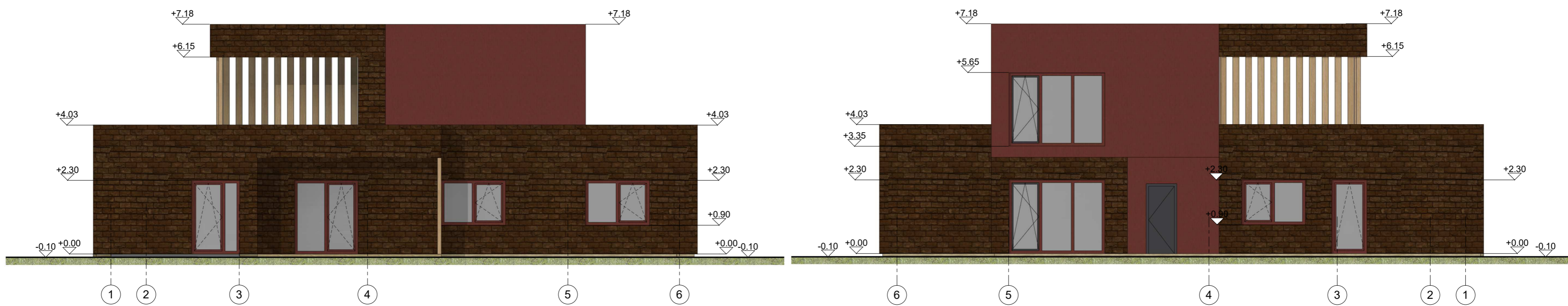
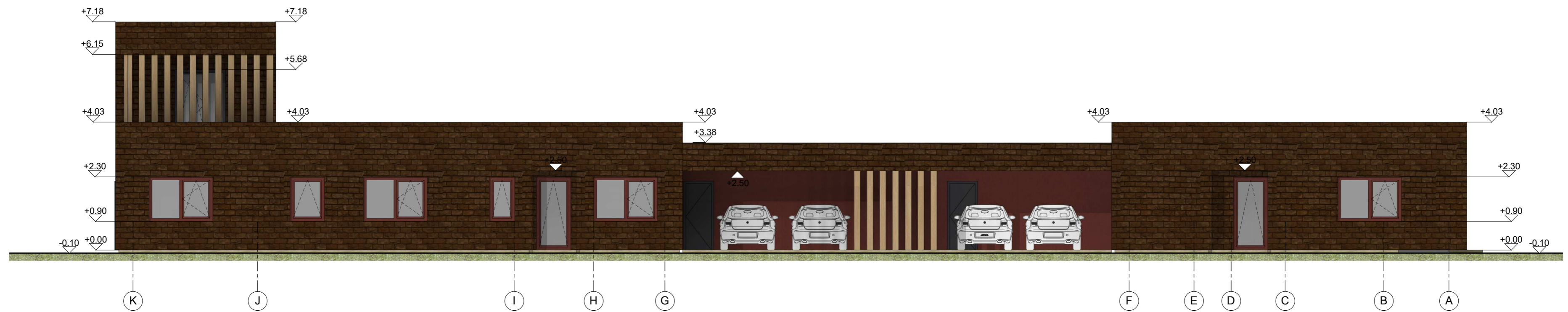

PASTABOS:

1. Pastato matmenys nurodyti milimetrais (mm), pastato altitudės nurodytos metrais (m);
2. Pastato matmenys nežymiai gali kisti statybų metu;
3. Prieš užsakant gaminius, matmenis tikslinti vietoje;
4. Visus pakeitimus būtina derinti su architektu.

Projekto rangovas	ARCHARTE				UAB "Archartė" A.Jakšto g. 9-340, Vilnius www.archarte.lt		Objekto pavadinimas Dvibučio gyvenamojo namo, Miško g. 3D, Antežerių km., Zujūnų sen., Vilniaus raj., statybos projektas		
Atestato Nr.	Pareigos	V. Pavardė	Parašas	Data	Brėžinio pavadinimas			Laida	
MK007911	Arch.	U. Niaurė		2018.02	PJŪviai			0	
Etapas	Užsakovas				Objekto numeris			Mastelis	
PP	Rima Mickevičienė				projekto numeris: AA.18-152-01-TDP-PP-BR.05			Lapas	
								Lapų	
								1 : 100	
								1	
								1	

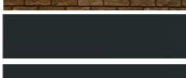

FASADŲ APDAILOS EKSPLIKACIJA:

	Medinių lentelių apdaila
	Bordo spalvos mineralinis tinkas
	Rudos spalvos apdailinės klinkerio plytelės
	Tamsiai pilkos spalvos bituminė stogo danga
	Tamsiai pilkos spalvos skardinimo elementai (RAL7016)

PASTABOS:

1. Pastato matmenys nurodyti milimetrais (mm), pastato altitudės nurodytos metrais (m);
2. Pastato matmenys nežymiai gali kisti statybų metu;
3. Fasado apdailos medžiagų spalvas ir tipą papildomai tikslinti su architektu statybų metu;
4. Prieš užsakant gaminius, matmenis tikslinti vietoje;
5. Visus pakeitimus būtina derinti su architektu;

Projekto rangovas	ARCHARTE			UAB "Archarte" A.Jakšto g. 9-340, Vilnius www.archarte.lt	Objekto pavadinimas Dvibučio gyvenamojo namo, Miško g. 3D, Antežerių km., Zujūnų sen., Vilniaus raj., statybos projektas
Atestato Nr.	Pareigos	V. Pavardė	Parašas	Data	Brėžinio pavadinimas
MK007911	Arch.	V. Sinkevičienė		2018.02	Fasadai
Etapas	Užsakovas				Objekto numeris
PP	Rima Mickevičienė				projektų numeris: AA.18-152-01-TDP-PP-BR.06
					Laida
					0
					Mastelis
					1 : 100
					Lapas
					1
					Lapų
					1



Projekto rangovas	ARCHARTE			UAB "Archartė" A. Jakšto g. 9-340, Vilnius www.archarte.lt	<i>Objekto pavadinimas</i> Dvibučio gyvenamojo namo, Miško g. 3D, Antežerių km., Zujūnų sen., Vilniaus raj., statybos projektas		
Atestato Nr.	Pareigos	V. Pavardė	Parašas	Data	<i>Brėžinio pavadinimas</i>		Laida
A2120	PV	U. Niaurė		2018.02	Vizualizacijos		0
MK007911	Arch.	V. Sinkevičienė		2018.02	<i>Objekto numeris</i>		Mastelis
Etapas	<i>Užsakovas</i>			projekto numeris: AA.18-152-01-TDP-PP-BR.07		Lapas	Lapų
PP	Rima Mickevičienė					1	1