

NAUJOS SODYBOS (PASTATŲ) STATYBOS PARINKIMO VIETA M 1: 5000

Žemės sklypų savininkas EDMUNDAS VLADISLOVAS JAKŠTAS
 (vardas, pavardė, asmens kodas)

Apskritis	Klaipėdos	Kadastro vietovė	Stragnu,
Rajonas	Klaipėdos	Kadastro viet. Kodas	5552
Miestelis		Sklypo Nr. proj. plane	847
Kaimas	ROKU,	Valst. registro Nr.	5552/0003:48
Sklypo adresas		Žemės sklypo plotas ha	9.00
		Sodybai išskirta vietos ha	0.30

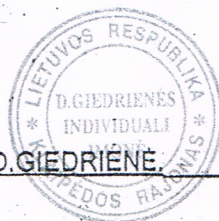
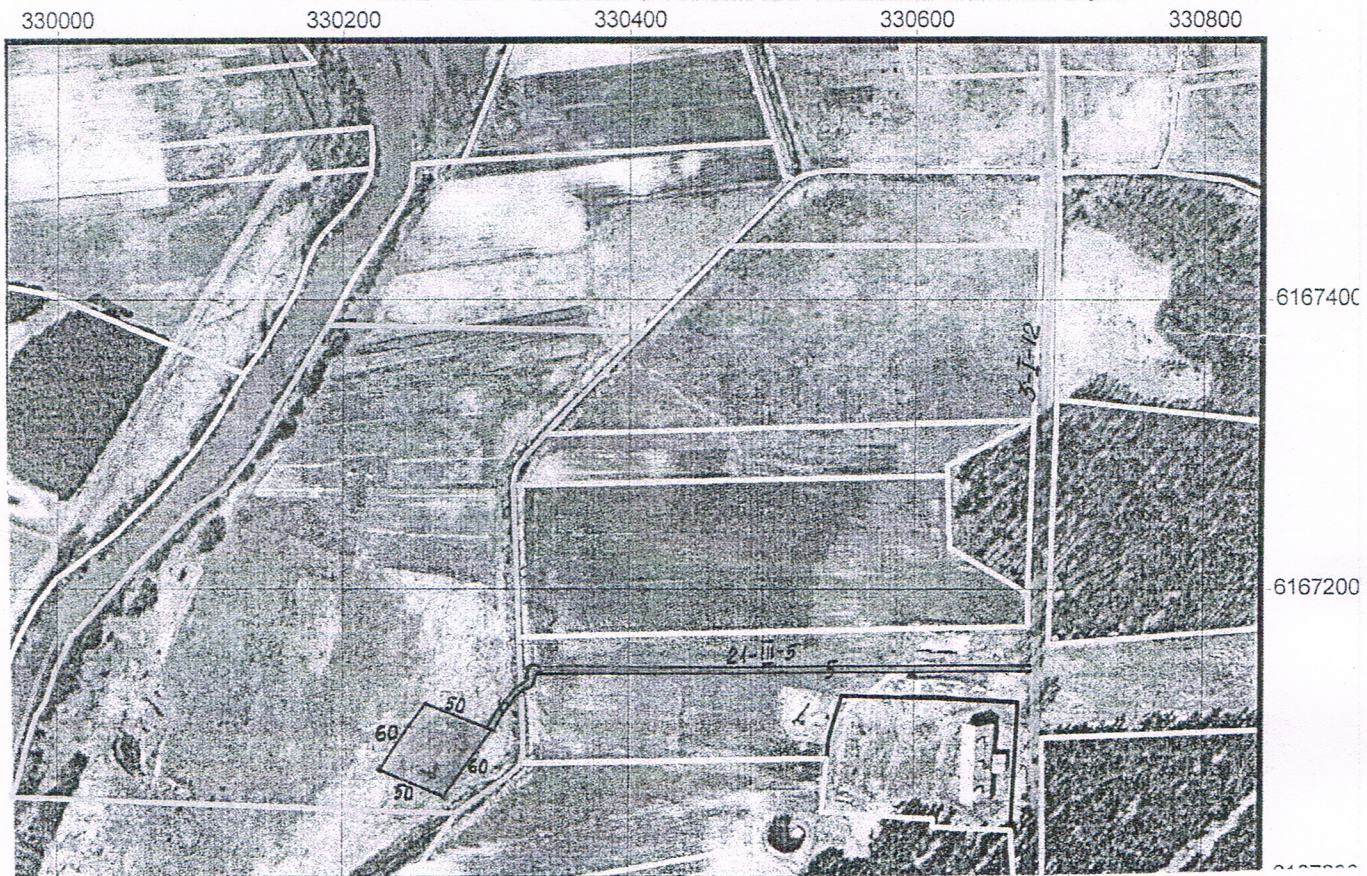

PROJEKTO AUTORE D. GIEDRIENĖ

D. Giedrienė

Priedas:

Sodybai parinktas vietos planas M 1: 5000

Sodybos vietą parinko:

DANUTĖ GIEDRIENĖ

(projekto autoriaus vardas, pavardė, parašas)

Žemės sklypo savininkas

EDMUNDAS VLADISLOVAS JAKŠTAS

(vardas, pavardė, parašas)

SUDERINTA:

Architektūros ir urbanistikos skyriaus vyresnioji specialistė N.V. Šilevienė

Architektūros ir urbanistikos skyriaus vyriausioji specialistė J. Kildienė

Vyr. specialistas
Petras Kuskys

Žemėtvarkos skyriaus specialistas

vyresnysis specialistas

Petras Žasytis

2006 m. spalio mėn. 17 d.

Žemės ūkio skyriaus specialistas

aplinkos apsaugos inspektorius

A. Pajojus

KRAAD Klaipėdos rajono agentūros specialistas

Akinė bendrovė „VST“
Gargždų skyrius

Akinės bendrovės „VST“ Gargždų skyriaus atstovas

su pastaba

2006-10-14

Gargždų priešgaisrinės gelbėjimo tarnybos atstovas

Klaipėdos visuomeninio
centro Klaipėdos rajono filialo
Cikdytoja higienistė
VILJA LIAUDANSKIENĖ

Klaipėdos VSC Klaipėdos rajono filialo atstovas

GARGŽDŲ PRIEŠGAIŠRINĖS
GELBĖJIMO TARNYBOS
Valstybinės priešgaisrinės priežiūros
inspekcijos viršininkas
Vidmantas Gedvilas

Pajūrio regioninio parko direktorius



PLUNGĖS TECHNOLOGIJŲ IR VERSLO MOKYKLA

(dokumento sudarytojo pavadinimas)

PAŽYMĖJIMAS

D Nr. 025790

NATALIJA PUŽIENĖ

(vardas ir pavardė)

(asmens kodas)

Plungės technologijų

(profesinio mokymo teikėjo pavadinimas vietininko linksniu)

ir verslo mokykloje

, kodas 190805844 ,

2015 m. baigė 8 sav. trukmės Ūkininkavimo pradžmėnų mokymo programą,

(profesinio mokymo programos trukmė, pavadinimas galininko linksniu, valstybinis kodas arba

valstybinis kodas 261062110

neformaliojo profesinio mokymo programos trukmė, pavadinimas galininko linksniu)

ir (ar) įgijo kompetenciją ūkininkauti

(kompetencijos pavadinimas darbu arba funkcijai atlikti)

Plungės technologijų ir verslo mokyklos

(profesinio mokymo teikėjo pavadinimas galininko linksniu)

Direktorius

(pareigų pavadinimas)



Audrius Misiūnas

(vardas ir pavardė)

Išdavimo data 2015 m.

birželio

9 d. Reg. Nr.

101



PLUNGĖS TECHNOLOGIJŲ IR VERSLO MOKYKLA

(dokumento sudarytojo pavadinimas)

PAŽYMĖJIMAS

D Nr. 025789

VITALIJUS PUŽAS

(vardas ir pavardė)

(asmens kodas)

Plungės technologijų

(profesinio mokymo teikėjo pavadinimas vietininko linkniu)

ir verslo mokykloje _____, kodas 190805844

2015 m. baigė 8 sav. trukmės Ūkininkavimo pradžmėnų mokymo programą,
(profesinio mokymo programos trukmė, pavadinimas galininko linkniu, valstybinis kodas arba

valstybinis kodas 261062110

neformaliojo profesinio mokymo programos trukmė, pavadinimas galininko linkniu)

ir (ar) įgijo kompetenciją ūkininkauti
(kompetencijos pavadinimas darbui arba funkcijai atlikti)

Plungės technologijų ir verslo mokyklos

(profesinio mokymo teikėjo pavadinimas kilmininko linkniu)

Direktorius
(pareigų pavadinimas)



Audrius Misiūnas
(vardas ir pavardė)

Išdavimo data 2015 m. birželio 9 d. Reg. Nr. 100

LIETUVOS



REPUBLIKA

ŽEMĖS ŪKIO MINISTERIJA

ŪKININKO ŪKIO ĮREGISTRAVIMO
PAŽYMĖJIMAS

ŪP Nr. 0172202

VITALIJUS PUŽAS

(ūkininko vardas, pavardė)

(asmens kodas)

(gyvenamoji vieta)

ROKŲ K., PRIEKULĖS SEN., KLAIPĖDOS R. SAV.

(ūkio adresas)

Ūkio identifikavimo kodas

4259397

Ūkio įregistravimo data

2016-08-05

KLAIPĖDOS R. SAVIVALDYBĖS ADMINISTRACIJOS ŽEMĖS ŪKIO SKYRIUS

(pažymėjimą išdavusios institucijos pavadinimas)

VEDĖJO PAVADUOTOJA

(pareigos)

GENOVAITĖ VALAUSKIENĖ

(vardas, pavardė)

2016-08-05

(data)

Registracijos Nr. 63

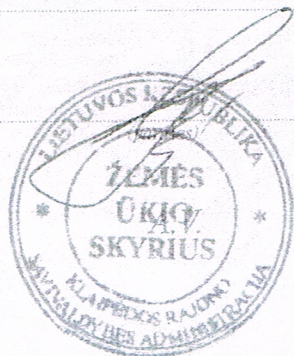

TOPOGRAFINĖ NUOTRAUKA M1:500

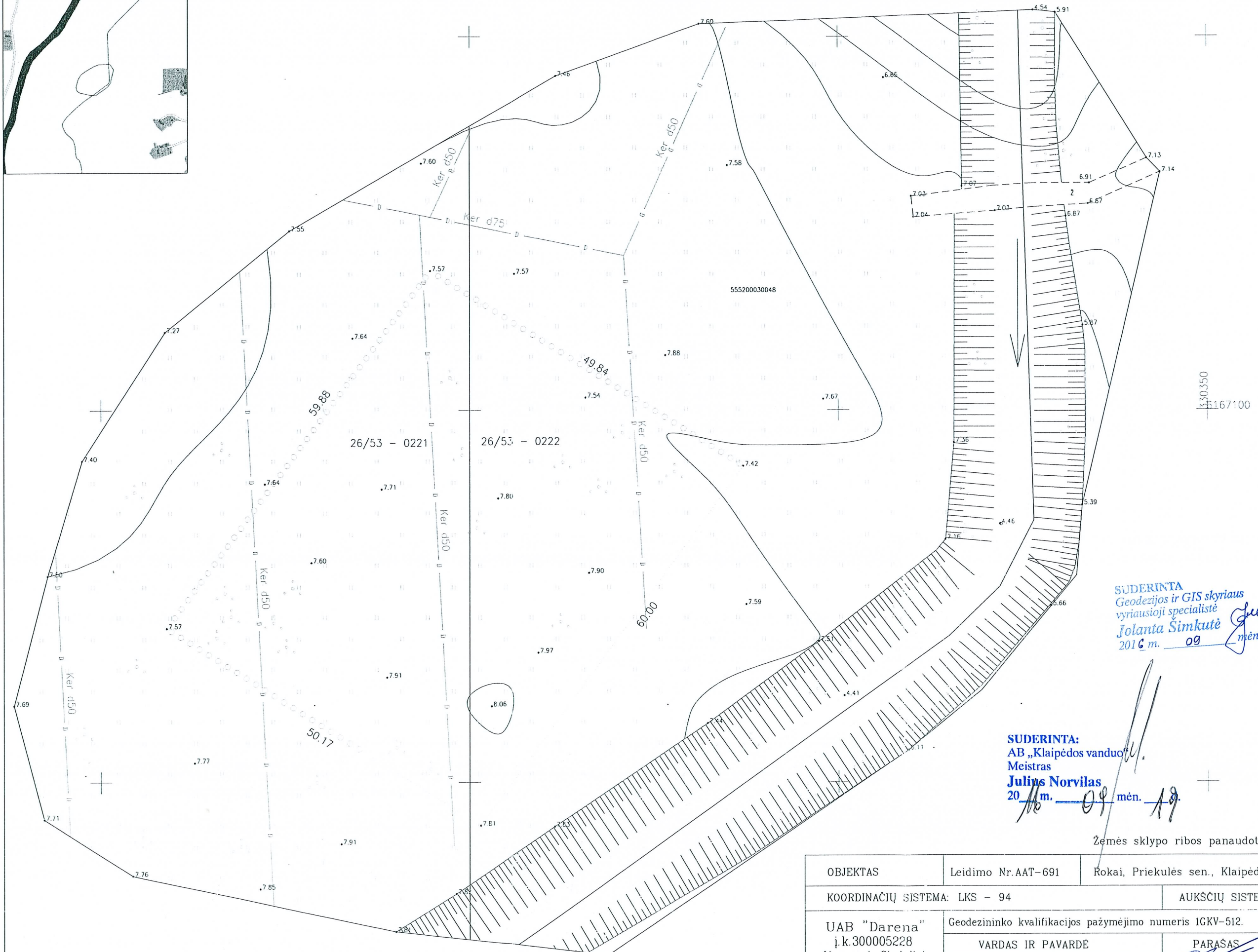
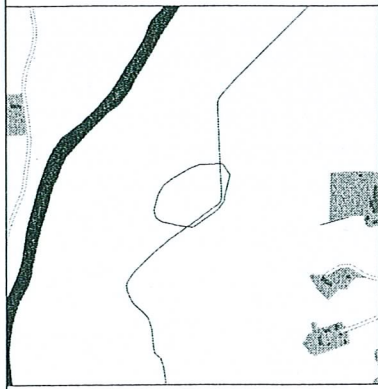

SUDERINTA
AB „Energijos skirstymo operatorius“
2016-09-07

Techninės dokumentacijos
skyriaus inžinierius
Žygintas Žalys

K 30350
E 167100

SUDERINTA
Geodezijos ir GIS skyriaus
vyriausioji specialistė
Jolanta Šimkutė
2016 m. 09 mėn. 20 d.

SUDERINTA
Klaipėdos rajono savivaldybės
administracijos Žemės ūkio skyriaus
vyriausiasis specialistas
Juozas Griauslys
2016-09-20

SUDERINTA:
AB „Klaipėdos vanduo“
Inžinierius
Meistras
Julius Norvilas
2016 m. 09 mėn. 19

PRITARTA
TEO LT, AB
Inžinierius
Kęstutis Venclavaitis
2016 m. 09 mėn. 08

Žemės sklypo ribos panaudotos iš VĮ "Registru Centras"

OBJEKTAS	Leidimo Nr.AAT-691	Rokai, Priekulės sen., Klaipėdos r sav.	
COORDINACIJŲ SISTEMA:	LKS - 94	AUKŠČIŲ SISTEMA: LIETUVOS	
UAB "Darena" į.k.300005228 Liepų g.4, Ginduliai el.paštas:darena@takas.lt	Geodezininko kvalifikacijos pažymėjimo numeris IGTKV-512.		
	VARDAS IR PAVARDE	PARAŠAS	DATA
	Direktorius	Darius Jackus	[Signature]
Matininkas	Kęstutis Domarkas	[Signature]	2016.09.06

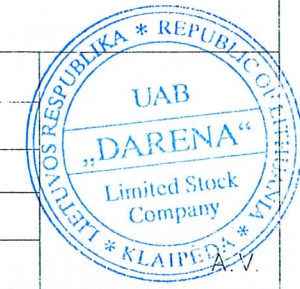

TURINYS

I.	ĮVADAS	2
	1.1. Projektinių pasiūlymų rengimo pagrindas.	2
	1.2. Duomenys apie statybos sklypą (esama padėtis)	2
II.	PROJEKTINIAI PASIŪLYMAI	2
	2.1. Bendrieji duomenys	2
	2.2. Sklypo planas	2
	2.3. Architektūra	3
	2.4. Inžineriniai tinklai ir įrenginiai	3

	Projektuotojas:				Projekto pavadinimas:			
MB, į. k.	urbanistinė architektūra				Vieno buto gyvenamojo namo ir pagalbinio ūkio paskirties pastato Rokų g. 16E, Rokų k., Priekulės sen., Klaipėdos r. sav., ūkininko ūkis, statybos projektas			
304440594								
Kv. Dok. Nr.	Pareigos	V. Pavardė	Parašas	Data	Dokumento pavadinimas:			Laida
A1944	Arch.	L. Bogušas		2017	Aiškinamasis raštas			0
Etapas	Statytojas:				Dokumento žymuo:			Lapas
PP	N. Pužienė				2017/04-02UA-PP.AR			Lapų
					1	3		

I. ĮVADAS

Parengtus projektinius pasiūlymus sudaro tekstinė dalis (aiškinamasis raštas) ir grafinė dalis (brėžiniai, vizualizacijos).

1.1. Projektinių pasiūlymų rengimo pagrindas.

Projektiniai pasiūlymai parengti vadovaujantis Klaipėdos r. sav. administracijos išduotais specialiaisiais architektūros reikalavimais, ūkininko sodybvietės parinkimo aktu.

Projektinių pasiūlymų pagrindu bus rengiamas pastato su priklausiniais naujos statybos techninis darbo projektas.

1.2. Duomenys apie statybos sklypą (esama padėtis)

Geografinė projektuojamo statinio statybos vieta. Statinių statybos sklypas yra Klaipėdos r. sav., Priekulės sen., Rokų k., Rokų g. 16E. Sklypo unikalus Nr. 5552-0003-0048, kadastrinis Nr. 5552/0003:48 Stragnų k. v. Sklypas bendros nuosavybės teise priklauso Statytojo šeimai.

Statybos rūšis – nauja statyba. **Statinio rūšis** – vieno buto gyvenamasis pastatas (6.1), **Statinio kategorija** – neypatingas statinys.

II. PROJEKTINIAI PASIŪLYMAI

2.1. Bendrieji duomenys

Projektuojamo gyvenamojo namo su priklausiniais statyba planuojama esamame sklype, suformuotoje ūkininko sodybos (sodybvietės) teritorijoje. Bendras sklypo plotas – 8,8776 ha. Išskirtos ūkininko sodybvietės plotas – 0,30 ha.

Projektuojamo pastato sklype (anksčiau išskirtoje ūkininko sodybvietėje) šiuo metu nėra jokių statinių, išskyrus valstybei priklausančios melioracijos sistemos elementus (rinktuvus).

Projektuojamo gyvenamojo (1 buto) namo bendrasis plotas – 221,73m². Projektuojamo pagalbinio ūkio paskirties pastato bendras plotas – 240,00m².

2.2. Sklypo planas

Į ūkininko sodybvietę įvažiuojama iš šiaurinės rytinės pusės esamu privažiavimo keliu.

Gyvenamasis 1 buto namas projektuojamas šiaurinėje sodybvietės pusėje.

Pagalbinis ūkio paskirties pastatas projektuojamas pietinėje sodybvietės dalyje. Rytinėje sodybvietės pusėje projektuojami geriamojo vandens gręžinys ir vietinis buitinių nuotekų valymo įrenginys, 2 automobilių stovėjimo vietos.

Vakarinė ir centrinė sodybvietės zonos skiriamos kiemo, sodo įrengimui. Vakarinėje sodybvietės dalyje projektuojamas atviras baseinas ir vieta modulinei pirčiai.

Sodybvietę planuojama aptverti tvora, derinant su natūraliomis gyvatvorėmis, medžiais.

Sodybvietėje numatomas medžių sodinimas.

2017/04-02UA-PP.AR	Lapas	Lapų	Laida
	2	3	0

Projektuojami teritorijos (sodybvietės) užstatymo parametrai:

Projektuojamas žemės sklypo užstatymo tankumas – 0,005.

Projektuojamas sodybvietės užstatymo tankumas – 0.15.

Projektuojamas žemės sklypo užstatymo intensyvumas – 0,005.

Projektuojamas sodybvietės užstatymo intensyvumas – 0,16.

Projektuojamo gyvenamojo pastato aukštis – 2 aukštai (iki 7,20m).

2.3. Architektūra

Projektuojamas gyvenamasis pastatas – šiuolaikinės architektūrinės stiliškos. Pagrindinis namo tūris – 2 aukštų, sutapdintu stogu. Šiame tūryje išdėstomos gyvenamosios, pagalbinės patalpos. Mažesniame, 1 aukšto tūryje projektuojamas garažas 2 automobiliams.

Fasadų apdailai numatomas raudonos – rudos spalvų klinkerio plytelių naudojimas.

Projektuojamo gyvenamojo namo laikančios konstrukcijos – keraminių blokelių laikančios sienos, monolitinio gelžbetonio perdangos.

2.4. Inžineriniai tinklai ir įrenginiai

Projektuojamas gyvenamasis pastatas geriamu vandeniu bus aprūpinamas iš sodybvietėje įrengiamo gręžinio.

Buitinių nuotekų valymui proejktuojamas vietinis valymo įrenginys (parenkant tipinį gaminį).

Į projektuojamų statinių statybos zoną patenkantys melioracijos sistemos elementai iškeliami ir perklojami (perjungiami) taip, kad tinkamai funkcionuotų.

Elektros energija projektuojamas ūkininko ūkis aprūpinamas iš centralizuotų tiekimo tinklų, pagal anksčiau parengto projekto sprendinius.





2017/04-02UA-PP.AR	Lapas	Lapų	Laida
	3	3	0









Projektuotojas:		urbanistinė architektūra			Projekto pavadinimas:		
MB, j. k.	304440594				Vieno buto gyvenamojo namo ir pagalbinio ūkio paskirties pastato Rokų g. 16E, Rokų k., Priekulės sen., Klaipėdos r. sav., ūkininko ūkis, naujos statybos projektas		
Kv. dok. Nr.	Pareigos	V., Pavardė	Parašas	Data	Brėžinys:	Laida	
A 1944	PV, PDV, Arch.	L. Bogušas		2017	Situacijos schema		
					M 1 : 2500		0
Etapas	Statytojas:				Brėžinio žymuo:		Lapas
PP	N. Pužienė				2017/04-02-PP-S.B-01		Lapų
						1	1

Sutartiniai žymėjimai:

Ribos:

-  Sodybvietės riba
-  Projektuojamo pastato sklypo riba
-  SAZ 5,0m (geriamojo vandens gręžinys)
-  SAZ 15,0m (vietinė buitinių nuotekų valykla)

Kiti žymėjimai:

-  Projektuojamas pastatas
-  Projektuojamo pastato konsolinės dalys
-  Įėjimo į pastatą vieta
-  Įvažiavimo į sklypą vieta ir eismo kryptis
-  Esami medžiai ir krūmai
-  Projektuojami (sodinami) medžiai ir krūmai

Statinių eksplikacija:

1. Projektuojamas gyvenamasis pastatas
2. Projektuojamas pagalbinis ūkio paskirties pastatas
3. Kiemas
4. Geriamojo vandens gręžinys
5. Vietinė buitinių nuotekų valykla
6. Lauko baseinas
7. Pirtis
8. Projektuojamas privažiavimo kelias
9. Remontuojamas tiltas per esamą upelį



Žemės sklypo ribos panaudotos iš V? "Registr? Centras"

OBJEKTAS	Leidimo Nr.AAT-691	Rokai, Priekulės sen., Klaipėdos r. sav.		
KOORDINAČIŲ SISTEMA: LKS - 94		AUKŠČIŲ SISTEMA: LIETUVOS		
UAB "Darena" ?k.300005228 Liep? g.4, Ginduliai el.paštas:darena@takas.lt	Geodezininko kvalifikacijos pažymėjimo numeris 1GKV-512.			
	VARDAS IR PAVARD?	PARAŠAS	DATA	
	Direktorius	Darius Jackus	2016.09.06	
	Matininkas	Kęstutis Domarkas	2016.09.06	
				A. V.

Projektuotojas:					<h2>urbanistinė architektūra</h2>			Projekto pavadinimas:		
MB, į. k.	304440594							Vieno buto gyvenamojo namo ir pagalbinio ūkio paskirties pastato Rokų g. 16E, Rokų k., Priekulės sen., Klaipėdos r. sav., ūkininko ūkis, naujos statybos projektas		
Kv. dok. Nr.	Pareigos	V., Pavardė	Parašas	Data				Brėžinys:	Laida	
A 1944	PV, PDV, Arch.	L. Bogušas		2017	Sodybvietės planas		M 1 : 500		0	
Etapas					Brėžinio žymuo:			Lapas	Lapų	
PP N. Pužienė					2017/04-02-PP-S.B-02			1	1	

1 AUKŠTO PATALPŲ EKSPLIKACIJA

Patalpos Nr.	Patalpos pavadinimas	Plotas, m ²
101	Tambūras	7.00 m ²
102	Koridorius	13.58 m ²
103	Svetainė	45.43 m ²
104	Virtuvė	13.48 m ²
105	San. mazgas	4.14 m ²
106	Sauna	6.77 m ²
107	Katilinė	7.04 m ²
108	Garažas	34.80 m ²

BENDRAS PLOTAS: 132.25 m²

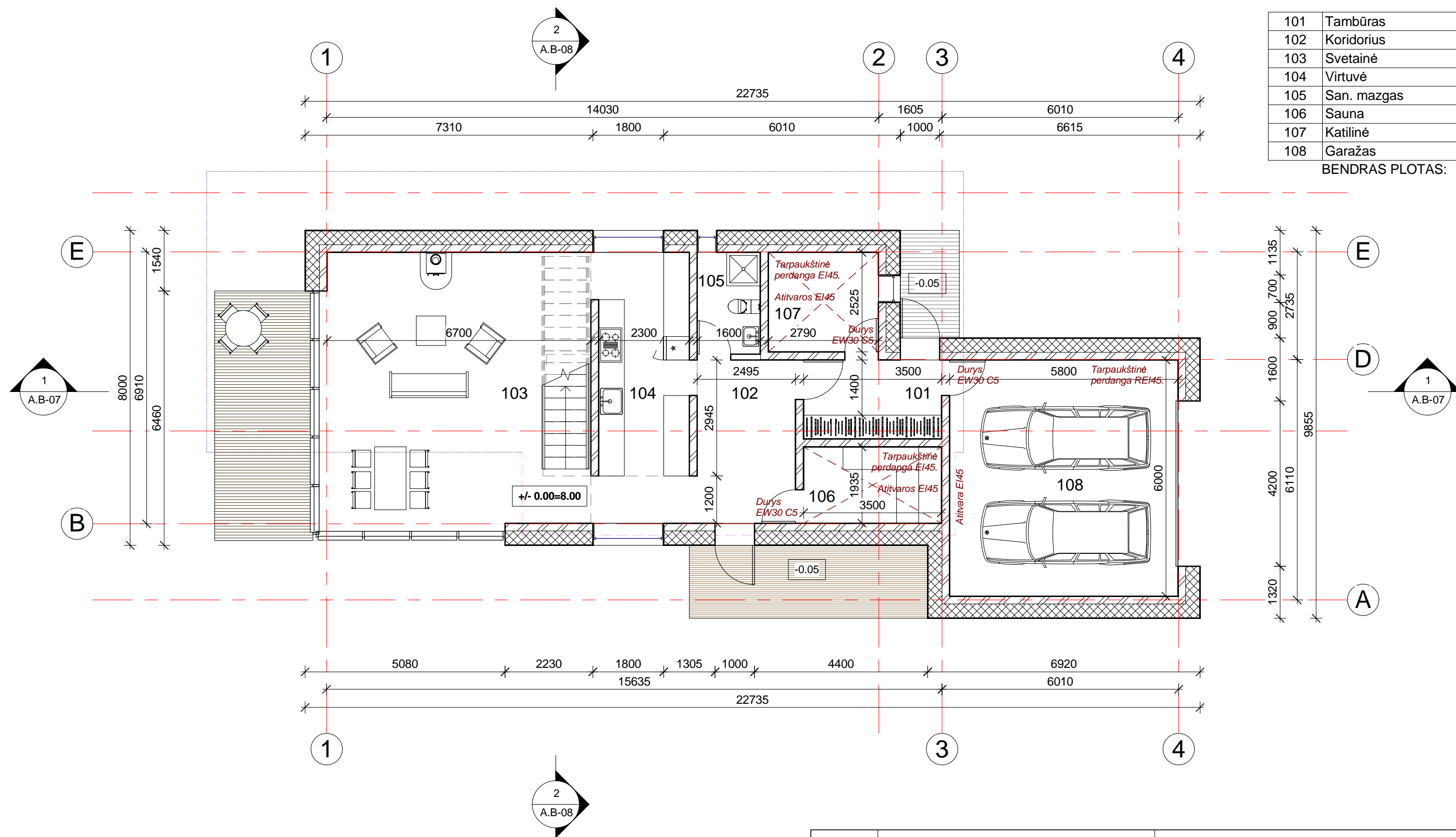

Projektuotojas		urbanistinė architektūra			Projekto pavadinimas:		
MB, į. k. 304440594					Vieno buto gyvenamojo namo ir pagalbinio ūkio paskirties pastato Rokų g. 16E, Rokų k., Priekulės sen., Klaipėdos r. sav., ūkininko ūkis, naujos statybos projektas		
Kv. dok. Nr.	Pareigos	V., Pavardė	Parašas	Data	Brėžinys:		Laida
A 1944	PDV	L. Bogušas		2017	1 aukšto planas		M 1 : 100 0
ETAPAS	Statytojas				Brėžinio žymuo:		Lapas
PP	N. Pužienė				2017/04-02UA-PP- A.B-01		Lapų 1 1

2 AUKŠTO PATALPŲ EKSPLIKACIJA

Patalpos Nr.	Patalpos pavadinimas	Plotas, m ²
201	Koridorius	14.88 m ²
202	Miegamasis k.	24.32 m ²
203	Miegamasis k.	12.81 m ²
204	Miegamasis k.	18.06 m ²
205	Drabužinė	5.63 m ²
206	Sandėliukas	3.23 m ²
207	Vonios k.	10.55 m ²

BENDRAS PLOTAS: 89.48 m²

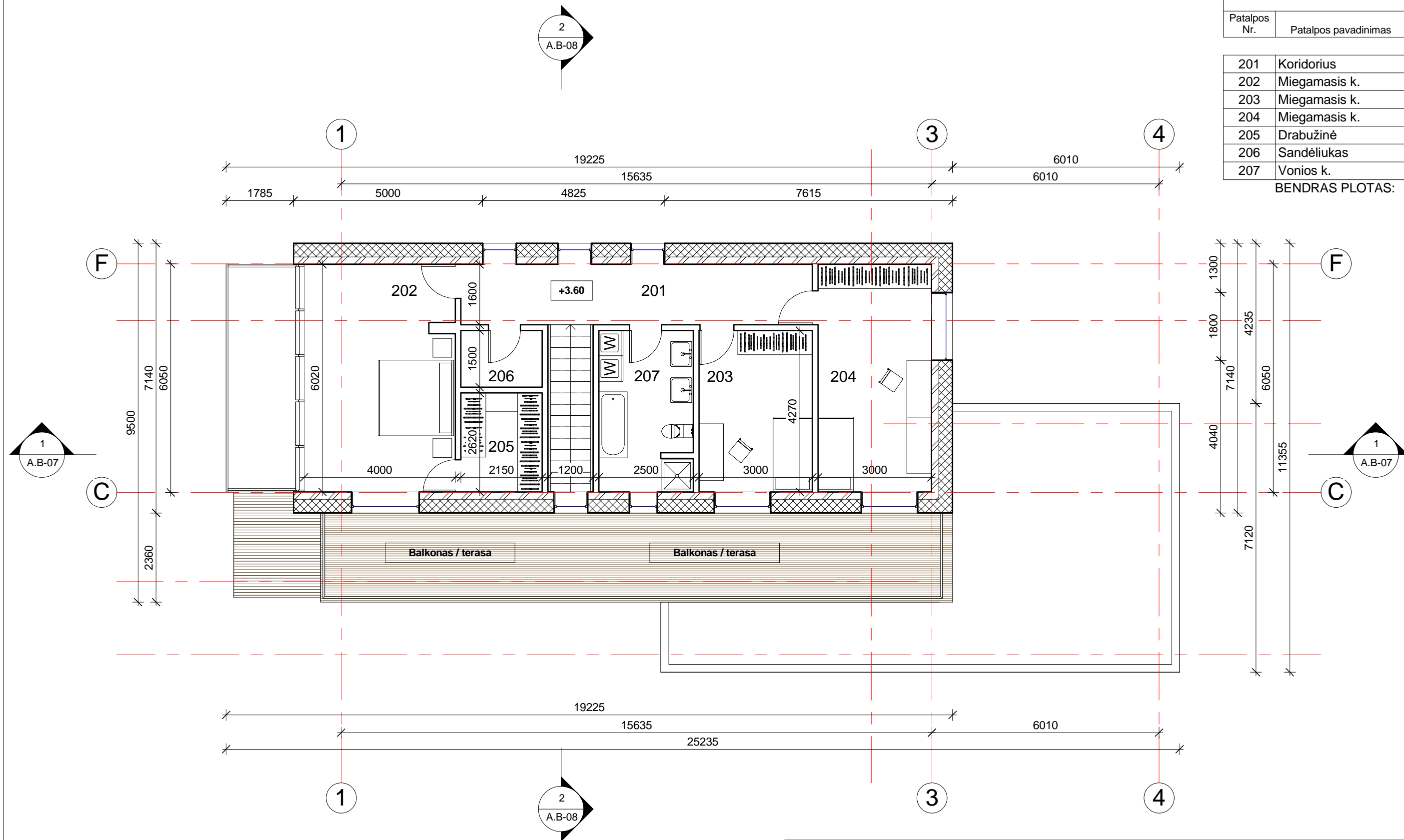

Projektuotojas		urbanistinė architektūra			Projekto pavadinimas:		
MB, į. k.	304440594				Vieno buto gyvenamojo namo ir pagalbinio ūkio paskirties pastato Rokų g. 16E, Rokų k., Priekulės sen., Klaipėdos r. sav., ūkininko ūkis, naujos statybos projektas		
Kv. dok. Nr.	Pareigos	V., Pavardė	Parašas	Data	Brėžinys:		Laida
A 1944	PDV	L. Bogušas		2017	2 aukšto planas		M 1 : 100 0
ETAPAS	Statytojas				Brėžinio žymuo:		Lapas
PP	N. Pužienė				2017/04-02UA-PP- A.B-02		Lapų 1 1

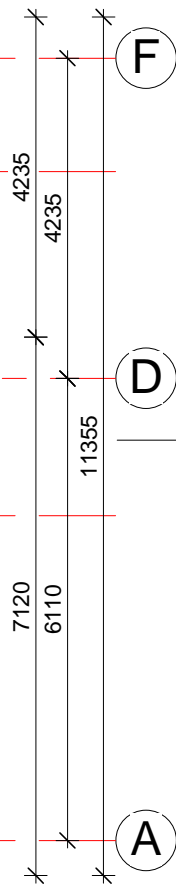
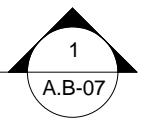
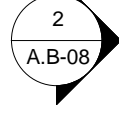
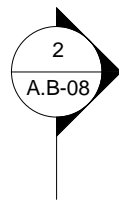
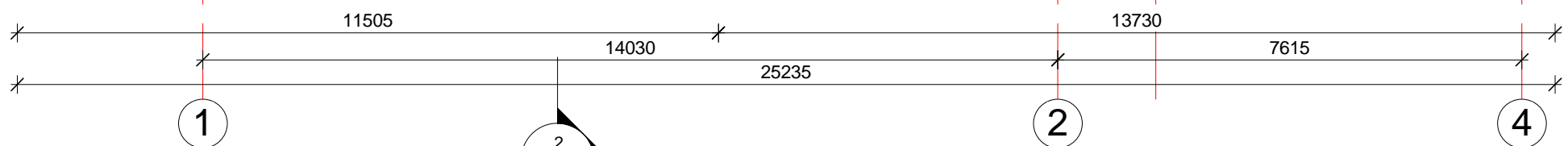
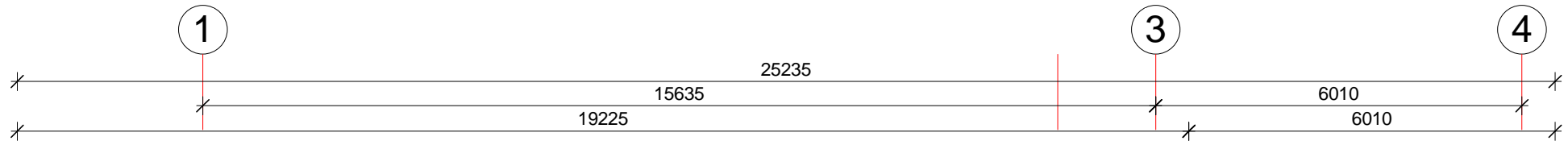
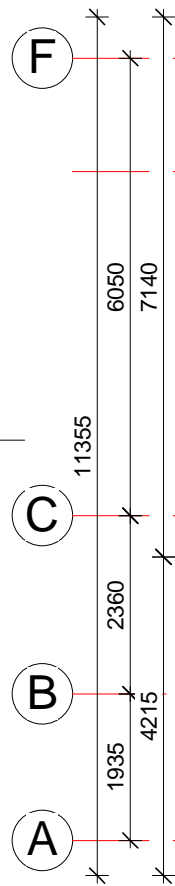
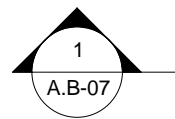

Projektotojas		urbanistinė architektūra			Projekto pavadinimas:		
MB, į. k.	304440594				Vieno buto gyvenamojo namo ir pagalbinio ūkio paskirties pastato Rokų g. 16E, Rokų k., Priekulės sen., Klaipėdos r. sav., ūkininko ūkis, naujos statybos projektas		
Kv. dok. Nr.	Pareigos	V., Pavardė	Parašas	Data	Brėžinys:		Laida
A 1944	PDV	L. Bogušas		2017	Stogo planas		M 1 : 100 0
ETAPAS	Statytojas				Brėžinio žymuo:		Lapas
PP	N. Pužienė				2017/04-02UA-PP- A.B-03		Lapų 1 1

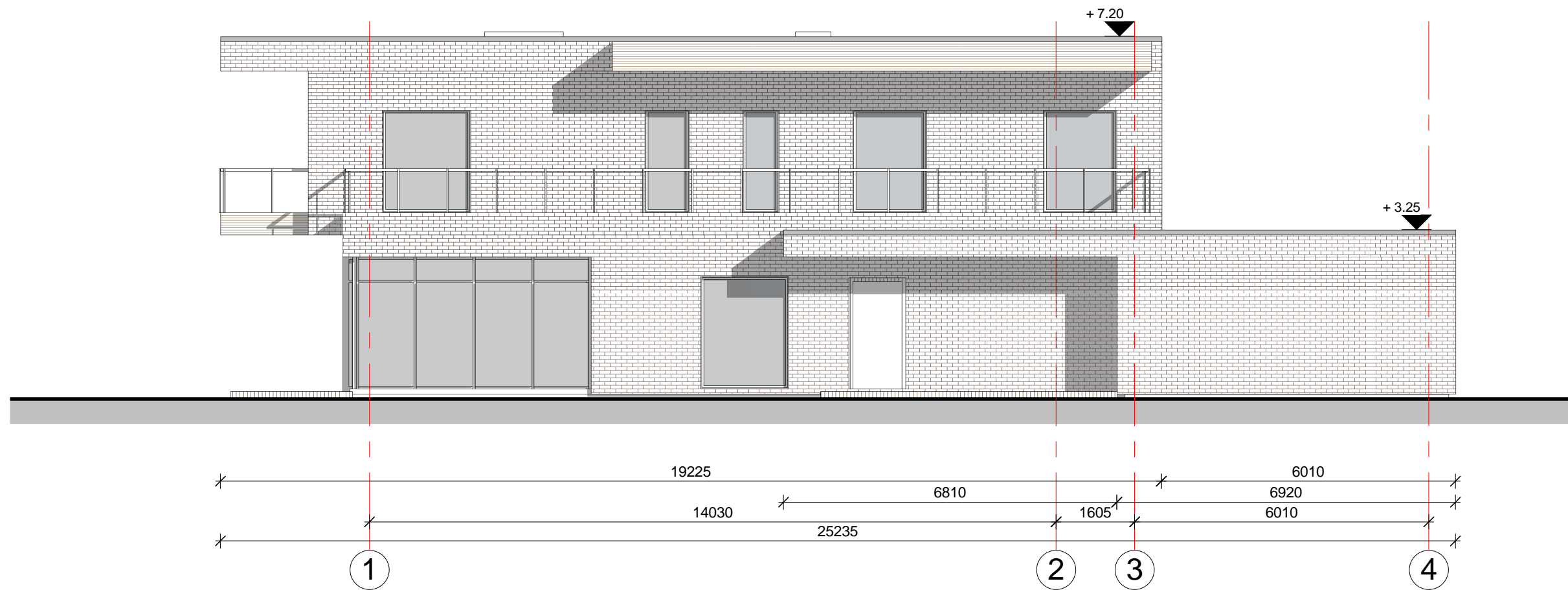

Projektotojas		urbanistinė architektūra			Projekto pavadinimas:		
MB, į. k.	304440594				Vieno buto gyvenamojo namo ir pagalbinio ūkio paskirties pastato Rokų g. 16E, Rokų k., Priekulės sen., Klaipėdos r. sav., ūkininko ūkis, naujos statybos projektas		
Kv. dok. Nr.	Pareigos	V., Pavardė	Parašas	Data	Brėžinys:		Laida
A 1944	PDV	L. Bogušas		2017	Fasadas tarp ašių 1-4		M 1 : 100 0
ETAPAS	Statytojas				Brėžinio žymuo:		Lapas
PP	N. Pužienė				2017/04-02UA-PP- A.B-4		Lapų 1 1

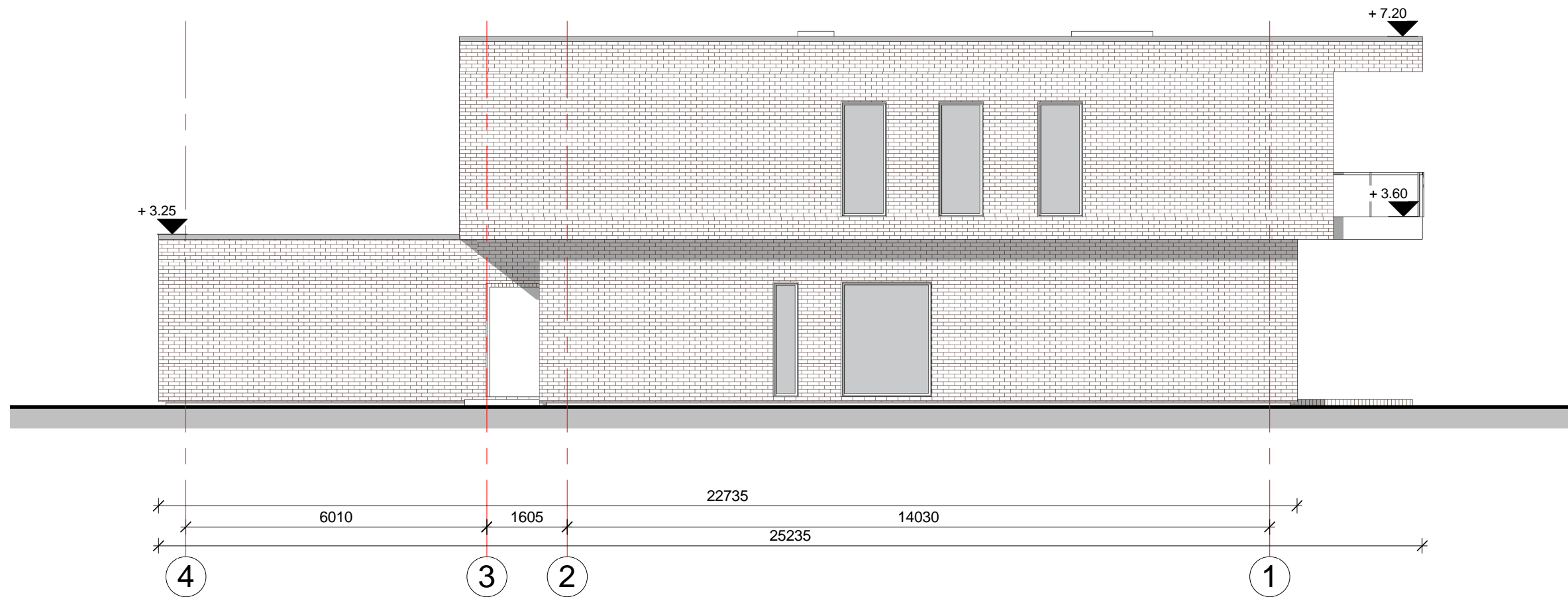

Projektotojas		urbanistinė architektūra			Projekto pavadinimas:		
MB, į. k.	304440594				Vieno buto gyvenamojo namo ir pagalbinio ūkio paskirties pastato Rokų g. 16E, Rokų k., Priekulės sen., Klaipėdos r. sav., ūkininko ūkis, naujos statybos projektas		
Kv. dok. Nr.	Pareigos	V., Pavardė	Parašas	Data	Brėžinys:	Laida	
A 1944	PDV	L. Bogošas		2017	Fasadas tarp ašių 4-1	M 1 : 100 0	
ETAPAS	Statytojas			Brėžinio žymuo:	Lapas	Lapų	
PP	N. Pužienė			2017/04-02UA-PP- A.B-5	1	1	

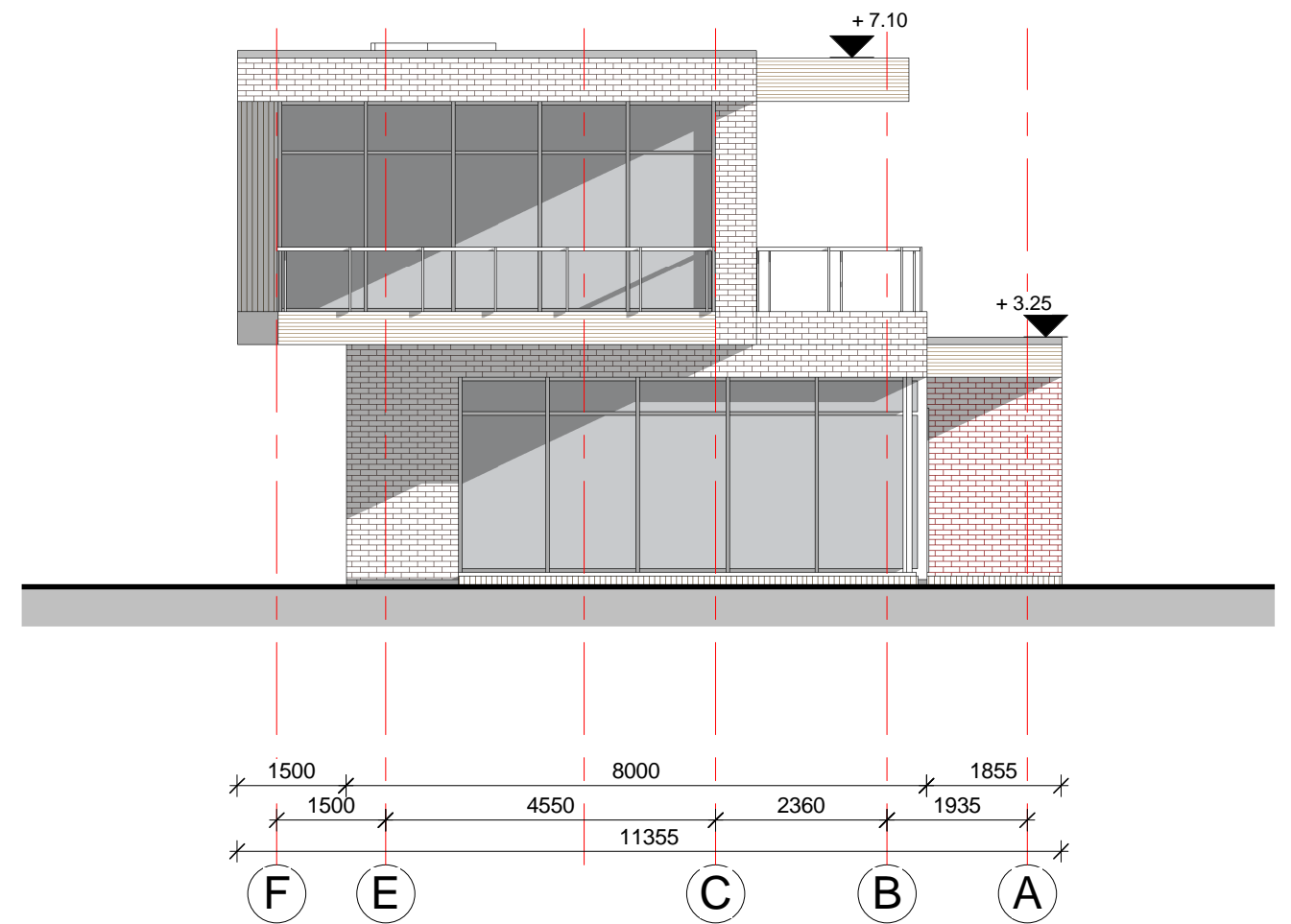
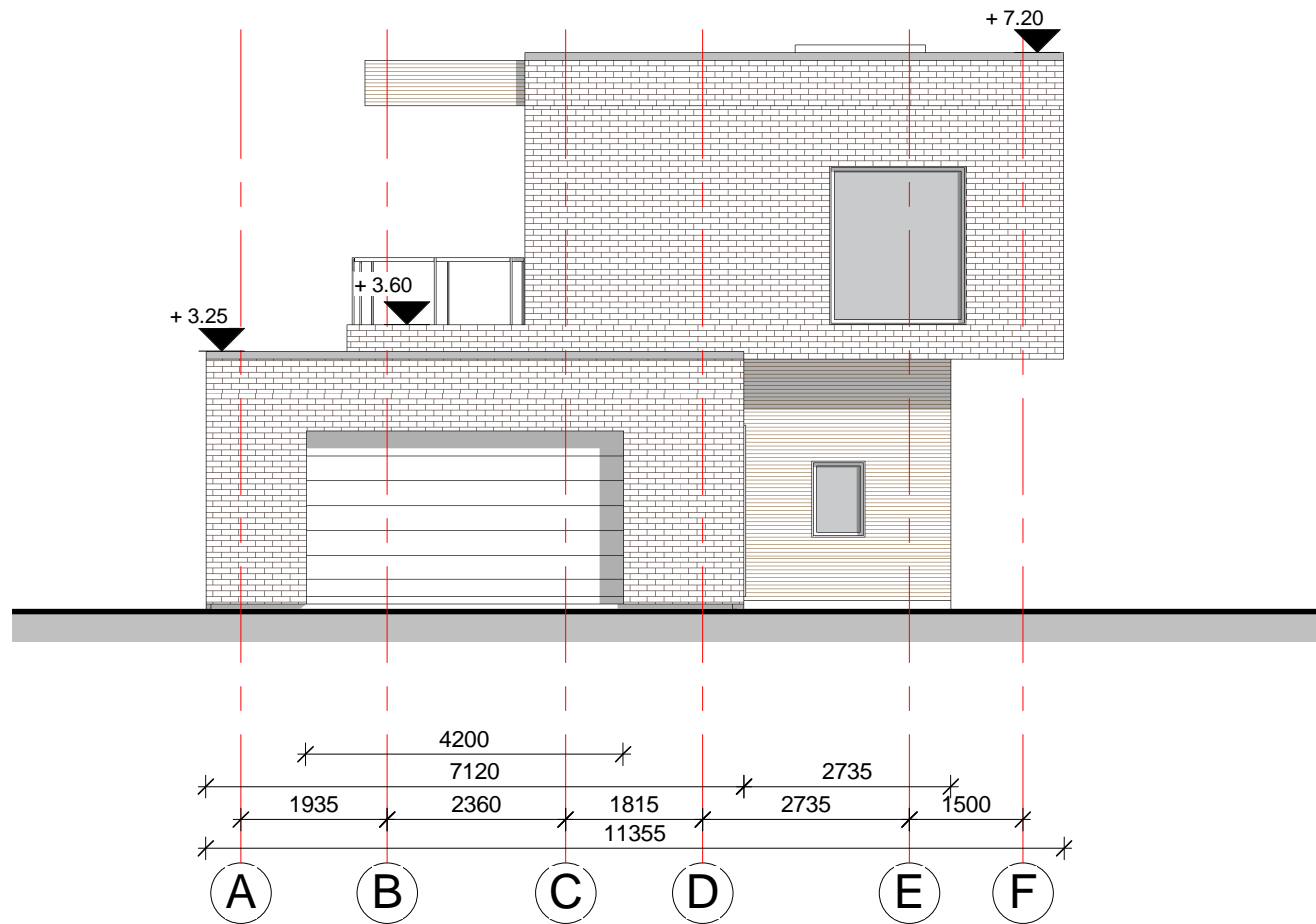

	Projektuotojas				Projekto pavadinimas:		
MB, į. k.	urbanistinė architektūra				Vieno buto gyvenamojo namo ir pagalbinio ūkio paskirties pastato Rokų g. 16E, Rokų k., Priekulės sen., Klaipėdos r. sav., ūkininko ūkis, naujos statybos projektas		
304440594							
Kv. dok. Nr.	Pareigos	V., Pavardė	Parašas	Data	Brėžinys:	Laida	
A 1944	PDV	L. Bogušas		2017	Fasadai tarp ašių A-F ir F-A	0	
					M 1 : 100		
ETAPAS	Statytojas				Brėžinio žymuo:	Lapas	
PP	N. Pužienė				2017/04-02UA-PP- A.B-6	Lapų	
					1	1	

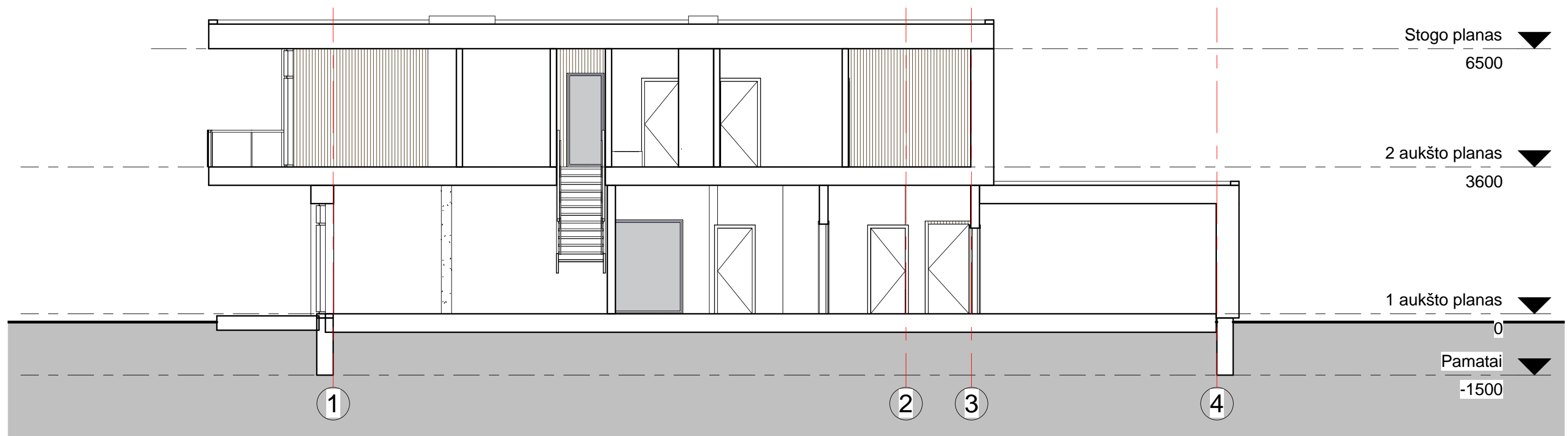

Projektuotojas		urbanistinė architektūra			Projekto pavadinimas:		
MB, į. k.	304440594				Vieno buto gyvenamojo namo ir pagalbinio ūkio paskirties pastato Rokų g. 16E, Rokų k., Priekulės sen., Klaipėdos r. sav., ūkininko ūkis, naujos statybos projektas		
Kv. dok. Nr.	Pareigos	V., Pavardė	Parašas	Data	Brėžinys:		Laida
A 1944	PDV	L. Bogušas		2017	Pjūvis 1-1		M 1 : 100 0
ETAPAS	Statytojas				Brėžinio žymuo:		Lapas
PP	N. Pužienė				2017/04-02UA-PP- A.B-07		Lapų 1 1

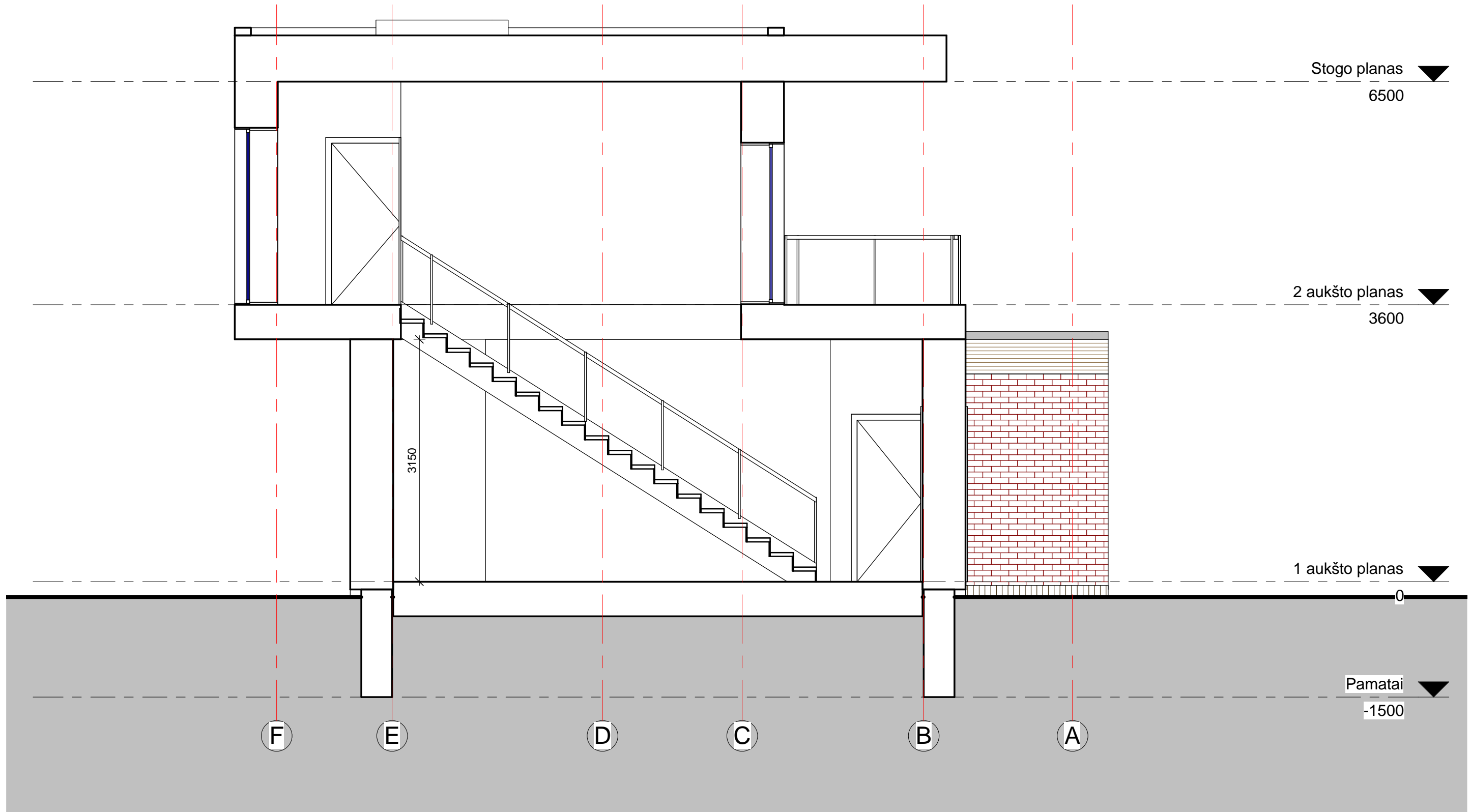

Projektuotojas		urbanistinė architektūra			Projekto pavadinimas:		
MB, į. k.	304440594				Vieno buto gyvenamojo namo ir pagalbinio ūkio paskirties pastato Rokų g. 16E, Rokų k., Priekulės sen., Klaipėdos r. sav., ūkininko ūkis, naujos statybos projektas		
Kv. dok. Nr.	Pareigos	V., Pavardė	Parašas	Data	Brėžinys:	Laida	
A 1944	PDV	L. Bogušas		2017	Pjūvis 2-2	M 1 : 50 0	
ETAPAS	Statytojas				Brėžinio žymuo:	Lapas	
PP	N. Pužienė				2017/04-02UA-PP- A.B-08	Lapų 1 1	

ŪKINIO PASTATOPATALPŲ EKSPLIKACIJA

Patalpos Nr.	Patalpos pavadinimas	Plotas, m2
--------------	----------------------	------------

P001	Ūkinė patalpa	234.27 m ²
BENDRAS PLOTAS:		234.27 m ²

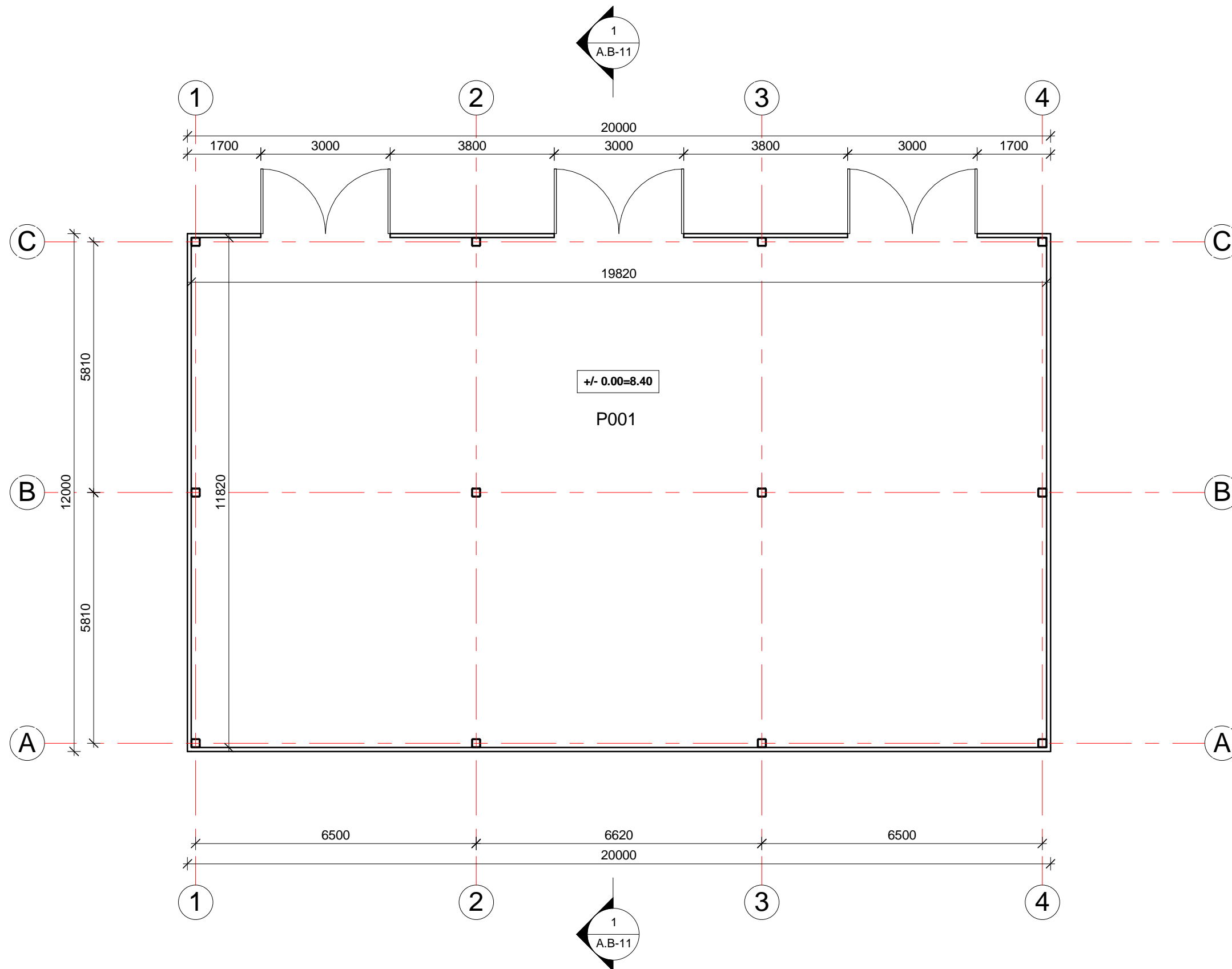

Projektuotojas		<p>urbanistinė architektūra</p>			Projekto pavadinimas:		
MB, į. k.	304440594				Vieno buto gyvenamojo namo ir pagalbinio ūkio paskirties pastato Rokų g. 16E, Rokų k., Priekulės sen., Klaipėdos r. sav., ūkininko ūkis, naujos statybos projektas		
Kv. dok. Nr.	Pareigos	V., Pavardė	Parašas	Data	Brėžinys:		Laida
A 1944	PV, PDV	L. Bogušas		2017	Ūkinio pastato planas		M 1 : 100 0
ETAPAS	Statytojas				Brėžinio žymuo:		Lapas
PP	N. Pužienė				2017/04-02UA-PP- A.B-09		Lapų 1 1

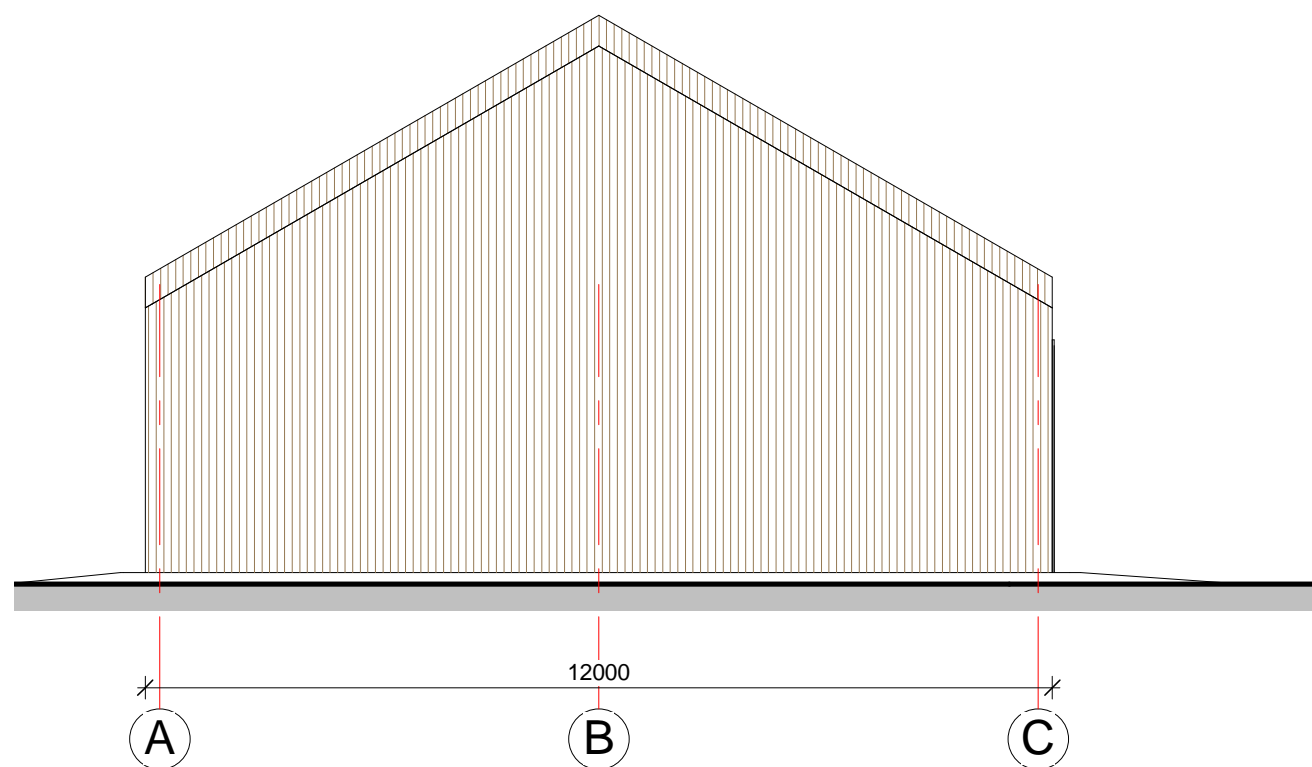
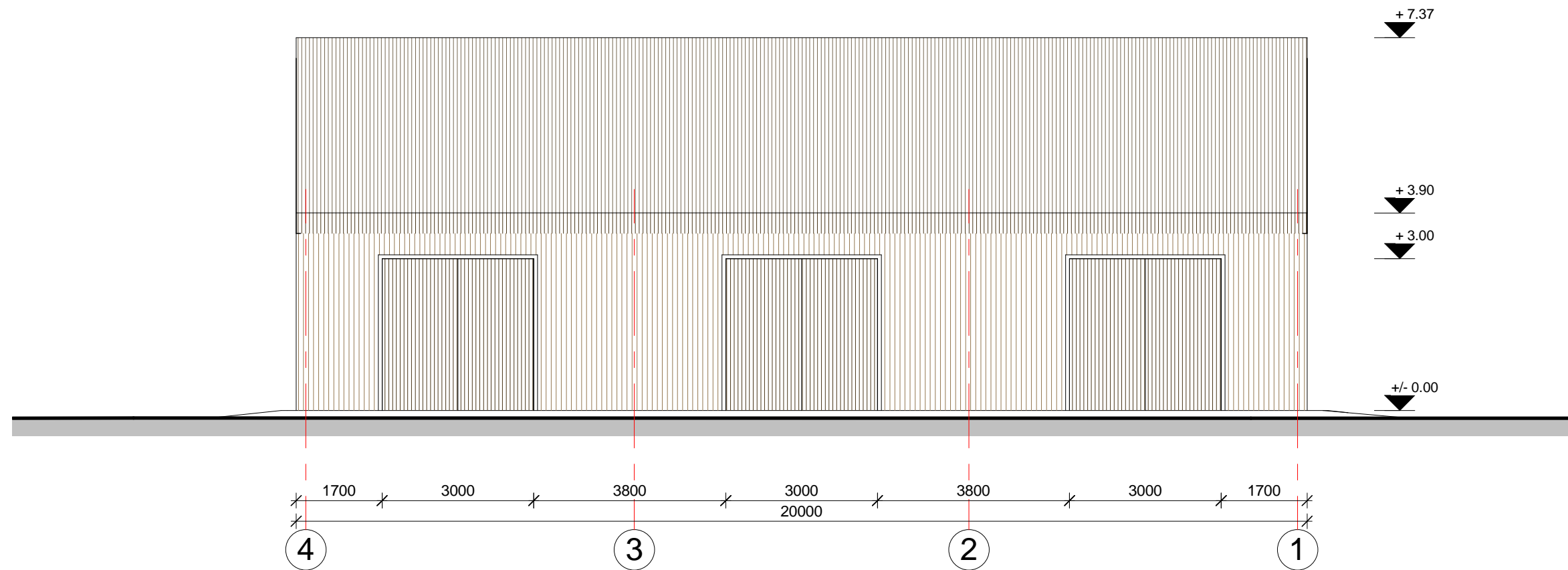

PASTABOS:

1. Projektuojamas pagalbinis ūkio paskirties pastatas - šalto tipo (nešildomas).
2. Pastato laikinčioji konstrukcija - medinių kolonų, sijų ir gegnių karkasas.
3. Stogo danga - lygaus profilio skarda su falcais.
4. Išorės sienos - medinių lentų, tvirtinamų vertikaliai.

Projektuotojas		urbanistinė architektūra			Projekto pavadinimas:		
MB, į. k.	304440594				Vieno buto gyvenamojo namo ir pagalbinio ūkio paskirties pastato Rokų g. 16E, Rokų k., Priekulės sen., Klaipėdos r. sav., ūkininko ūkis, naujos statybos projektas		
Kv. dok. Nr.	Pareigos	V., Pavardė	Parašas	Data	Brėžinys:		Laida
A 1944	PV, PDV	L. Bogušas		2017	Ūkinio pastato fasadai		M 1 : 100 0
ETAPAS	Statytojas				Brėžinio žymuo:		Lapas
PP	N. Pužienė				2017/04-02UA-PP- A.B-10		Lapų 1 1

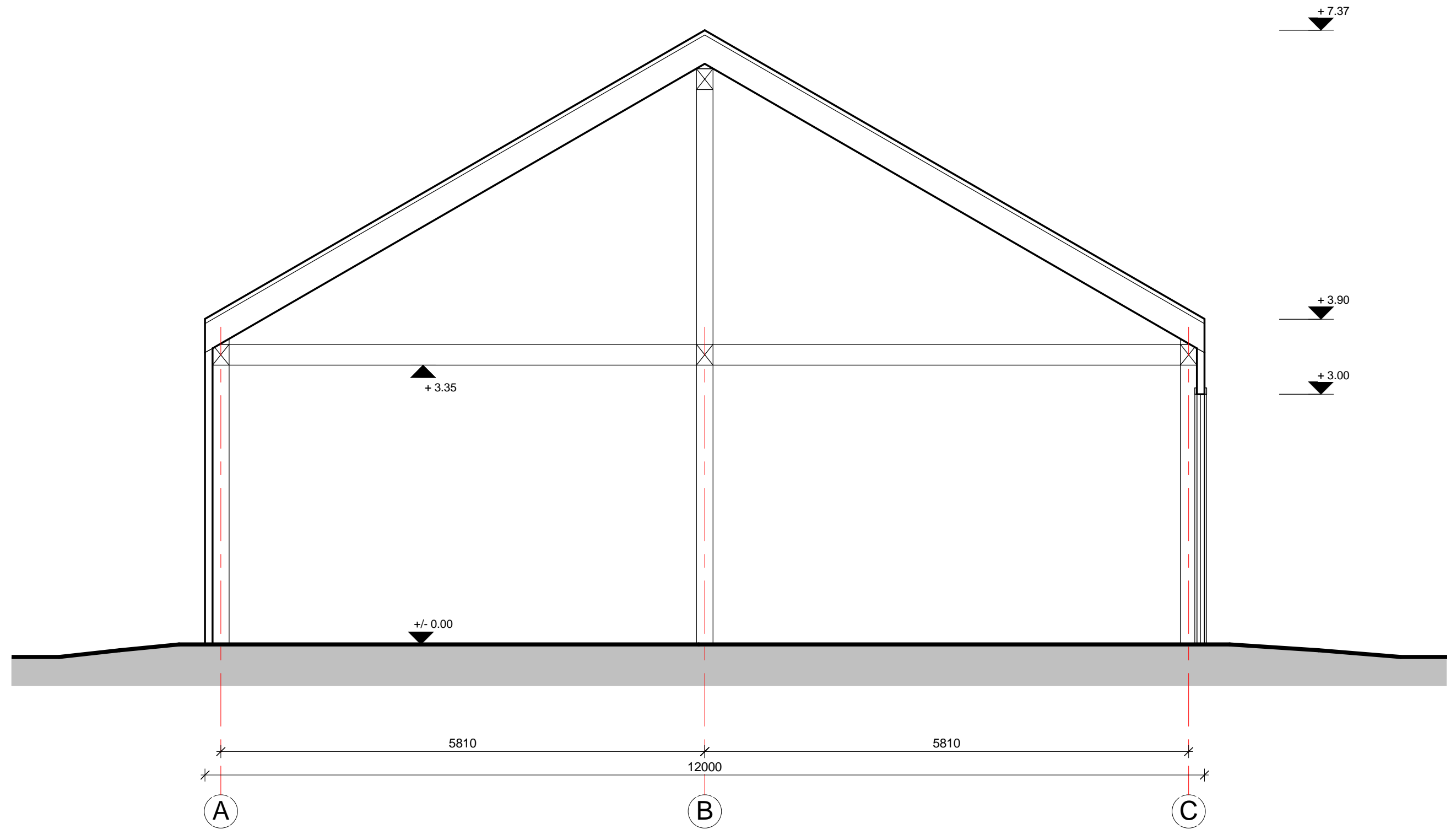

Projektotojas		urbanistinė architektūra			Projekto pavadinimas:		
MB, į. k.	304440594				Vieno buto gyvenamojo namo ir pagalbinio ūkio paskirties pastato Rokų g. 16E, Rokų k., Priekulės sen., Klaipėdos r. sav., ūkininko ūkis, naujos statybos projektas		
Kv. dok. Nr.	Pareigos	V., Pavardė	Parašas	Data	Brėžinys:		Laida
A 1944	PV, PDV	L. Bogušas		2017	Ūkinio pastato pjūvis 1-1		M 1 : 50 0
ETAPAS	Statytojas			Brėžinio žymuo:		Lapas	Lapų
PP	N. Pužienė			2017/04-02UA-PP- A.B-11		1	1



	Projektotojas:				Projekto pavadinimas:		
MB, į. k.	urbanistinė architektūra				Vieno buto gyvenamojo namo ir pagalbino ūkio paskirties pastato Rokų g. 16E, Rokų k., Priekulės sen., Klaipėdos r. sav., ūkininko ūkis, statybos projektas		
304440594							
Kv. Dok. Nr.	Pareigos	V. Pavardė	Parašas	Data	Dokumento pavadinimas:		Laida
A1944	Arch.	L. Bogušas		2017	Projektuojamų statinių ir ūkininko sodybos erdviniai vaizdai		0
Etapas	Statytojas:				Dokumento žymuo:		Lapas
PP	N. Pužienė						Lapų
						1	4



	Lapas	Lapu	Laida
	2	4	0



	Lapas	Lapy	Laida
	3	4	0



	Lapas	Lapy	Laida
	4	4	0