

Vilniaus miestas, Pašilai i sen., Bendori g. 1
SKLYPO PLANAS SU PASTATO AŠI NUŽYM JIMU. M 1 : 500

Pastato altitud **0.00 = 178.50**

OBJEKT EKSPLIKACIJA:

1. Projektuojamas vienbutis gyvenamasis namas (6.1)

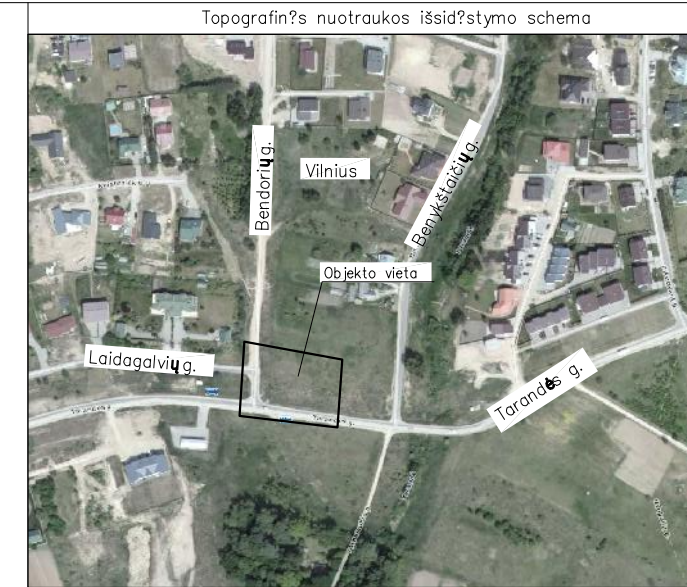
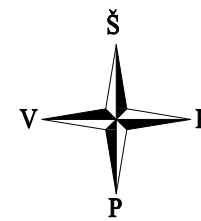

75/33 - 0107

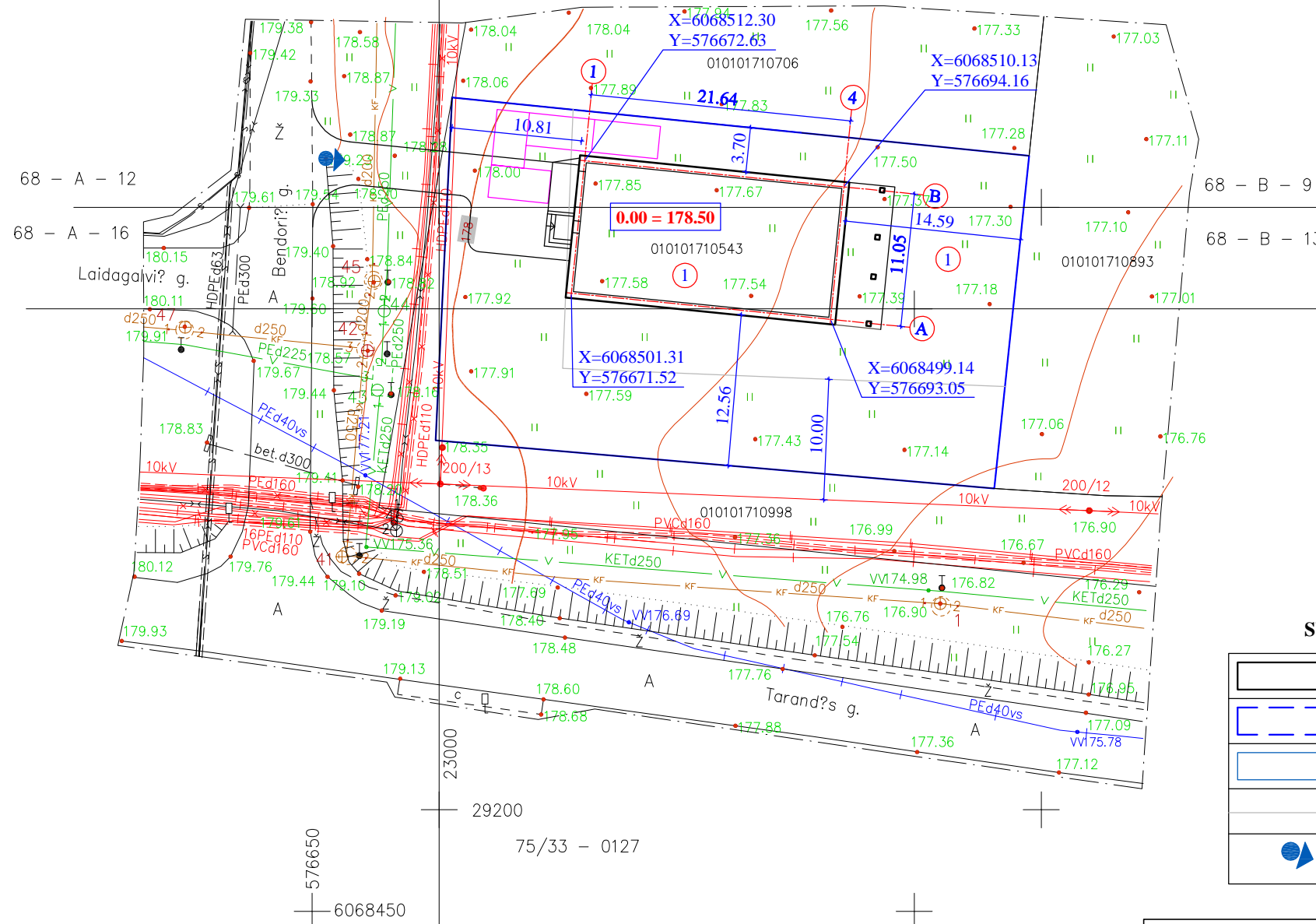

Esamos požeminės komunikacijos suderintos:

Eil. Nr.	Istaigos pavadinimas	Data	V.Pavardė	Parašas	Pastabos
1.	Vilniaus MPD	2017.11.21	R. B. Čerkauskas	[Signature]	
2.	AB "Vilniaus šilumos tinklai"	2017.11.21	[Signature]	[Signature]	
3.	AB "Energijos skirstymo operatorius" Nr. 8985	2017.11.20	A. Pajugvičius	[Signature]	
4.	UAB "Vilniaus gatvių apšv. elektros tinklai"	2017.11.21	S. Šturmas	[Signature]	
5.	Telia Lietuva, AB	2017.11.22	L. Rocius	[Signature]	
6.	UAB "Vilniaus viešasis transportas"	2017.11.21	[Signature]	[Signature]	
7.	LITGRID AB Nr. 4237	2017.11.23	[Signature]	[Signature]	
8.	UAB "Skaidula"	2017.11.22	S. Pačereza	[Signature]	

IŠNAŠA

Topografinės nuotraukos riba
Žemės sklypų ribos

SI „Vilniaus planas“
GIS skyriaus
Geoduomenų bazių analitikė
Dovilė Strazdienė
2017.11.25

SUTARTINIAI ŽENKLAI

	Projektuojamas pastatas
	Sklypo riba
	Trinkelė danga
	10 kV elektros linijos apsaugos zona
	važiavimas sklyp

L. RIUKOS INDIVIDUALI VEIKLA

KVALIFIKACIJOS PAŽYMĖJIMO Nr. 1GKV-517
Tel.: +37037423676

pareigos	v.pavardė	parašas	data
VEIKLOS VYKDYTOJA	L. RIUKA	[Signature]	2017.11
GEODEZININKAS	L. RIUKA	[Signature]	2017.11

UŽSAKOVAS: UAB "VISOS REKLAMOS PASLAUGOS"

OBJEKTAS: TOPOGRAFINĖ NUOTRAUKA M1:500
Bendorių g. 1, Vilnius. Skl.Įad.Nr. 0101/0171:0543

Lapų skaičius	Lapo Nr.	Koordinacių sistema - LKS-94
1	1	Aukščių sistema - LAS07

PASTABOS: Projektas atitinka galiojancias statybinės normas bei taisykles, ekologinius higienos ir priešgaisrinius reikalavimus. Projekt pakeisti galima tik gavus projekto autoriaus sutikim ir suderinus su derinusiomis tarnybomis.

Projektuojamas vienbutis gyvenamasis namas (6.1) yra vieno aukšto. Lauko sienos - 57 cm storio (25 cm storio blokeli m ras, apšiltintas polistireniniu putplas iu ir nutinkuotas). Gyvenamo namo stogo kraigo altitud - 184.20 m. Sklyp galima aptverti medine, m rine až rine, kombinuota (m riniai stulpeliai su metaline kaltine tvora tarp j) arba metalinio tinklo tvora ne aukštesne nei 2.00 m. Tvor b tina statyti savo sklypo ribose (gavus notarin gretimo sklypo savininko sutikim arba pasirašius abipus susitarim tvor galima statyti ant sklypo ribos). Sklype numatomos 4 automobili parkavimo vietos.

PV L. PELANYT

L. PELANYT S PP

Atest. Nr.	Pareigos	Pavard	Parašas
643	Proj. vadov	L. PELANYT	[Signature]
643	Architekt	L. PELANYT	[Signature]

DATA: 2018 metai

Užsakovas: UAB "Visos reklamos paslaugos"

Projekto pavadinimas: " Vienbutis gyvenamasis namas. Bendori g. 1, Vilniaus m., Statybos projektas"
Kategorija: Neypatingas

Br žinys: Sklypo planas su pastato aši nužym jimu.

Stadija	Mastelis	Brezinio Nr.
PP	1 : 500	GP - 01

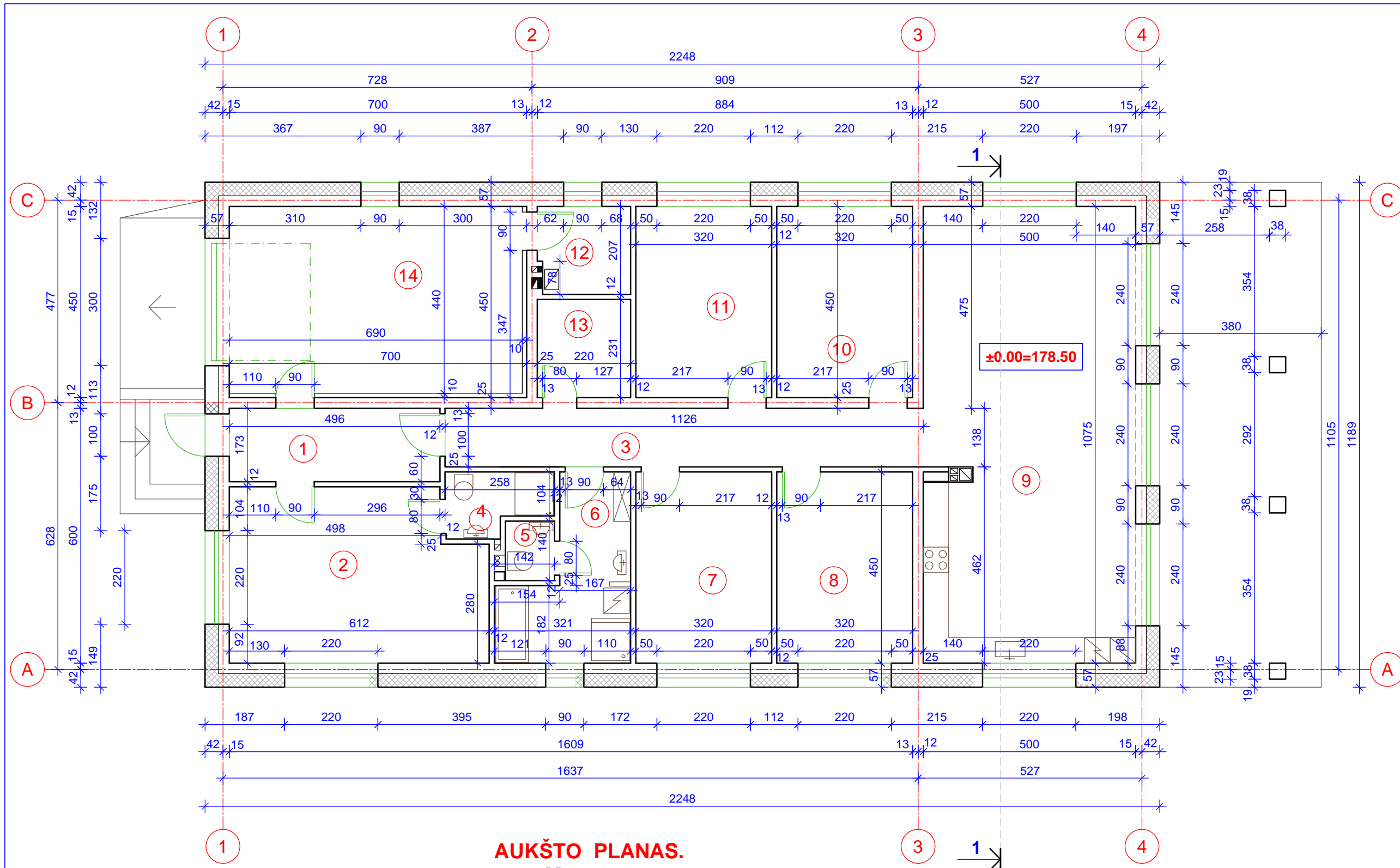

**PATALP
EKSPLIKACIJA**

Poz. Nr.	Patalpos pavadinimas	Plotas m²
1	Tamburas	8.58
2	Darbo kambarys	23.60
3	Holas	15.54
4	Sanmazgas	3.64
5	Sanmazgas	1.62
6	Vonios pat.	10.31
7	Kambarys	14.40
8	Kambarys	14.40
9	Virtuv - svetainė	53.75
10	Kambarys	14.40
11	Kambarys	14.40
12	Katilin	4.45
13	Spintos patalpa	5.08
14	Garažas	30.36

Viso : **214.53** m²

**AUKŠTO PLANAS.
M 1 : 100**

Pastabos:

Gyvenamojo namo altitud **0.00 = 178.50.**

Visi matmenys br žiniuose duoti centimetrais, o altitud s metrais.

1. Projektuojamo vienbu io vieno aukšto gyvenamo namo lauko sienos - akytbetonio blokeli m ras 25 cm storio, iš lauko pus s apšiltintas su 30 cm storio polistireninio putplas io sluoksniu ir nutinkuotas. Po denginiu ir po m rlotu visu lauko sien perimetru b tina betonuoti armuot monolitinio g/betonio žied . Statybas vykdyti prisilaikant vis gamintojo technologini reikalavim . 2. Vidin s laikan ios sienos - blokeli m ras. Vidines laikan ias sienas b tina sujungti standžiais ryšiais su lauko sienomis. 3. Pertvaros: silikatinė arba skyl t molio plyt m ras. 4. V dinimo kanalus m ryti iš silikatinė plyt , o d mtraukius per vis j aukšt iš degt pilnaviduri molio plyt . V dinimo kanal skerspj vis 14 x 14 cm, V dinimo angos 20 cm aukš io ir 14 cm plo io. V dinimo ang apa ia - 2.40 m nuo grind . Virtuv s v dinimo kanalai surenkami iš gamyklini kiaurymini blok skirt kamin sistemoms. 5. Virš pirmo aukšto yra projektuojamas medinis denginys. Medini denginio sij skerspj vis - 10 x 20, sijas išd styti kas 80 cm. Virš katilin s ir garažo projektuojamos perdangos atsparumas ugniai turi b ti ne žemesn s kaip REI 45 atsparumo ugniai laipsnio (min). 6. Stogo laikan i konstrukcij (gegni , greb st , m rlotu ir pan.) rengimui turi b ti naudojami ne žemesn s kaip B - s3, d2 degumo klas s statybos produktai. 7. rengiant katilin , statant d mtraukius ir židinius, b tina vadovautis "Šildymo sistem , naudojan i kiet j kur , gaisrin s saugos taisykl mis (galiojan iomis nuo 2014 - 05 - 01)". 7. Vis vidini dur ang aukštis - 2.10 m nuo grind , lauko dur ir garažo vart - 2.20 m. 8. katilin ir garaž b tina sumontuoti priešgaisrines duris, kuri EW30 - C0 ir langus EW 30. 10. Koridoriaus lubose b tina sumontuoti liuk su kop iomis nenaudojamos pastog s apži rai.

L. PELANYT S PP

Atest. Nr.	Pareigos	Pavard	Parašas
643	Proj. vadov	L. PELANYT	
	Architekt	L. PELANYT	

Data: 2018 metai

Užsakovas: UAB "Visos reklamos paslaugos"

PROJEKTO PAVADINIMAS:
"Vienbutis gyvenamasis namas. Bendori g. 1, Vilniaus m. Statybos projektas"
Statinio kategorija: Neypatingas

Br žinio pavadinimas: Aukšto planas.

Stadija	Mastelis	Br žinio Nr.
PP	1 : 100	AS - 02

FASADAI 1
M 1 : 100

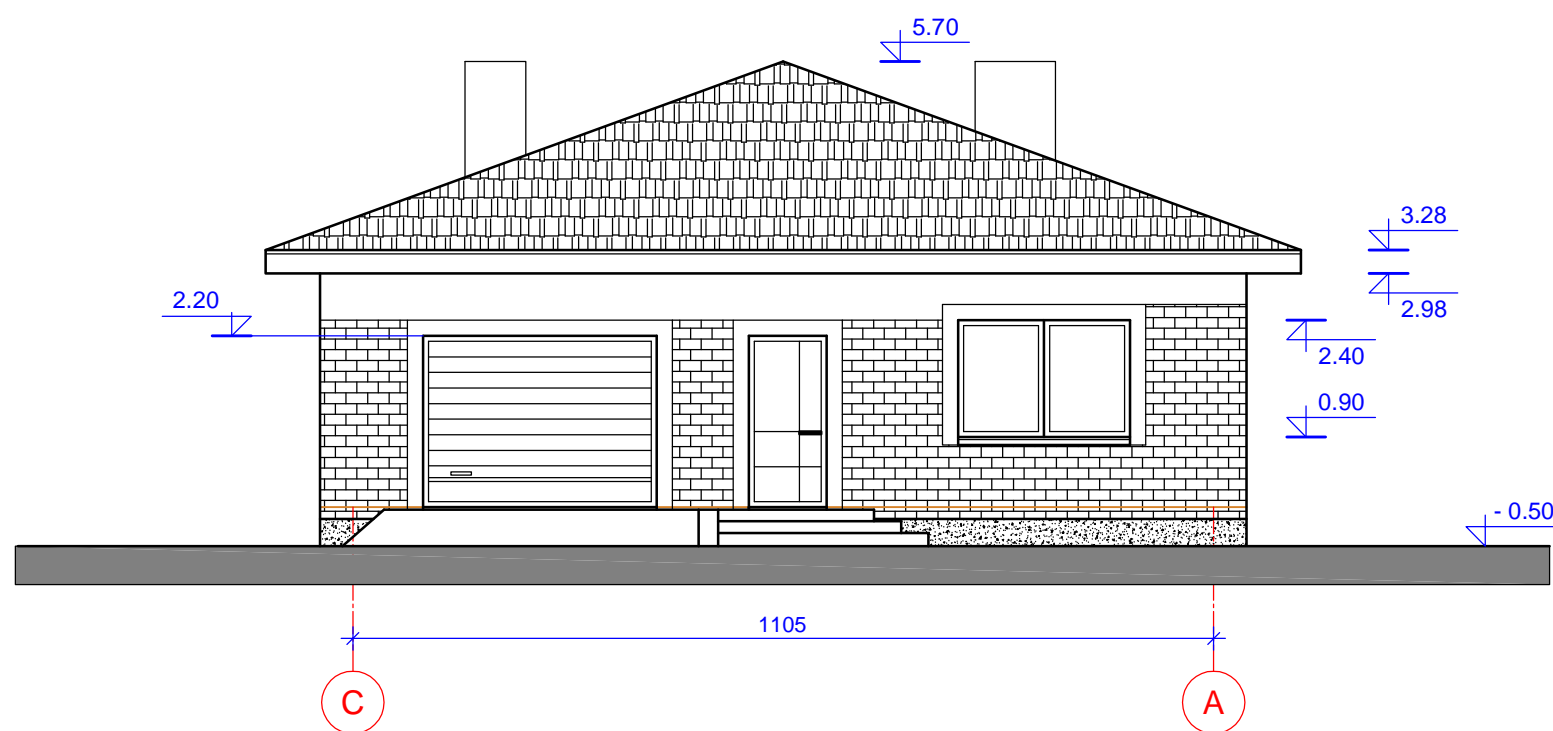
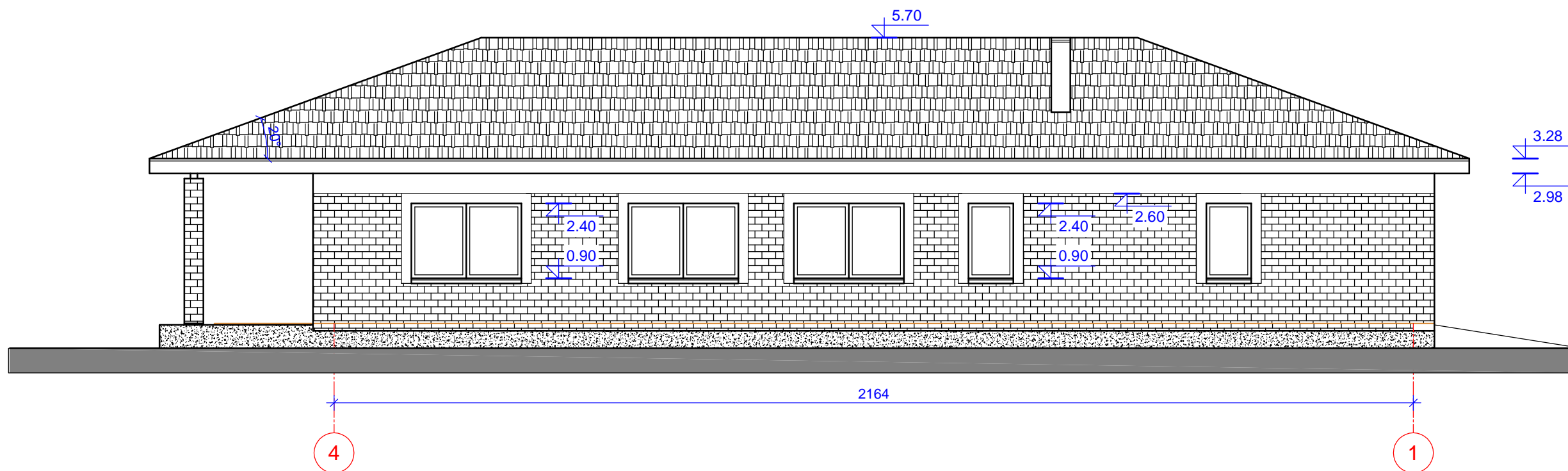

Fasad spalvinis sprendimas:

-  Šviesios spalvos dekoratyvinis tinkas
-  Klinkerinis plytelis
-  Dailylentis (stogo pakalimui)
- 0.00 = 178.50** Pastato altitud 0.00



Pastabos: Lauko sienos nutinkuotos smulkios faktūros šviesios spalvos dekoratyviniu tinku su klinkeriniu plyteliu tarpais. Fasad spalvinis sprendimas derinti papildomai su projekto autoriumi arba interjero dizaineriu. Cokolis nutinkuoti tamsiai rudos spalvos granitiniu tinku. Stogo pakalimas - medinis dailylentis. Langai plastikiniai. Langrėmai iš lauko pusės - balti arba medžio imitacijos.

L. PELANYT S PP				PROJEKTO PAVADINIMAS:		
Atest. Nr.	Pareigos	Pavard	Parašas	"Vienbutis gyvenamasis namas. Bendorių g. 1, Vilniaus m. Statybos projektas"		
643	Proj. vadov	L. PELANYT		Statinio kategorija: Neypatingas		
	Architekt	L. PELANYT		Br žinio pavadinimas: Fasada 1		
Data: 2018 metai				Stadija	Mastelis	Br žinio Nr.
Užsakovas: UAB "Visos reklamos paslaugos"				PP	1 : 100	AS - 03

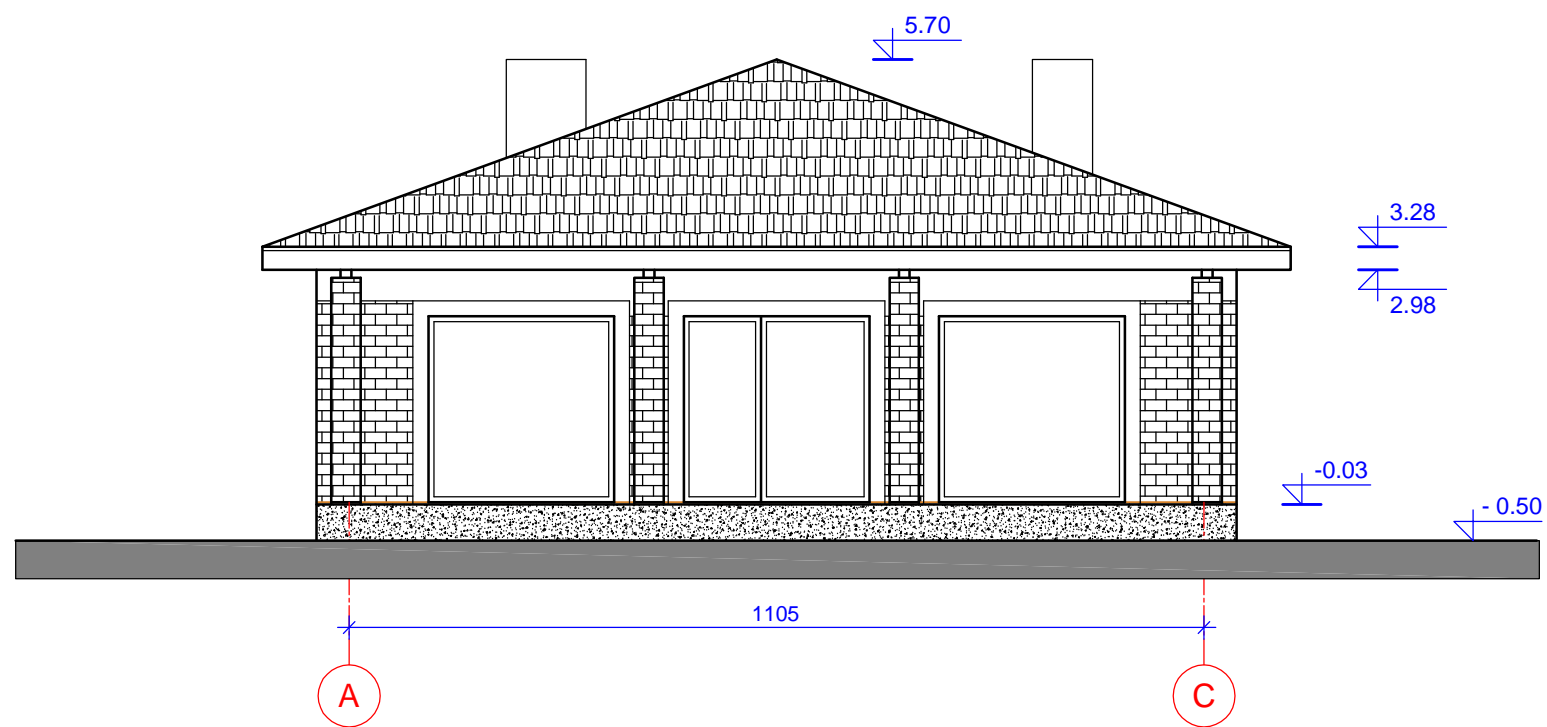
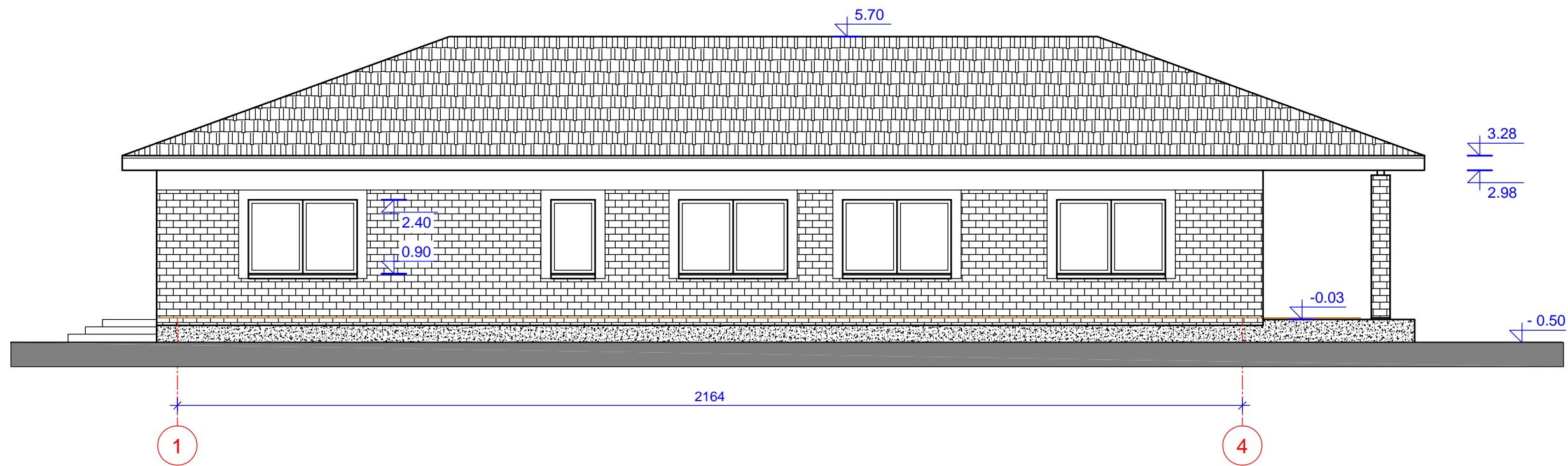
FASADAI 2
M 1 : 100



Fasad spalvinis sprendimas:

-  Šviesios spalvos dekoratyvinis tinkas
-  Klinkerinis plytelis
-  Dailylentis (stogo pakalimui)
- 0.00 = 178.50** Pastato altitud 0.00

Pastabos: Lauko sienos nutinkuotos smulkios faktūros šviesios spalvos dekoratyviniu tinku su klinkeriniu plyteliu tarpais. Fasad spalvinis sprendimas derinti papildomai su projekto autoriumi arba interjero dizaineriu. Cokolis nutinkuoti tamsiai rudos spalvos granitiniu tinku. Stogo pakalimas - medinis dailylentis. Langai plastikiniai. Langų rėmai iš lauko pusės - balti arba medžio imitacijos.

L. PELANYT S PP				PROJEKTO PAVADINIMAS:		
Atest. Nr.	Pareigos	Pavard	Parašas	"Vienbutis gyvenamasis namas. Bendorių g. 1, Vilniaus m. Statybos projektas"		
643	Proj. vadov	L. PELANYT		Statinio kategorija: Neypatingas		
	Architekt	L. PELANYT		Br žinio pavadinimas: Fasadai 2.		
Data: 2018 metai				Stadija	Mastelis	Br žinio Nr.
Užsakovas: UAB "Visos reklamos paslaugos"				PP	1 : 100	AS - 04

PJ VIS 1 - 1.
M 1 : 100

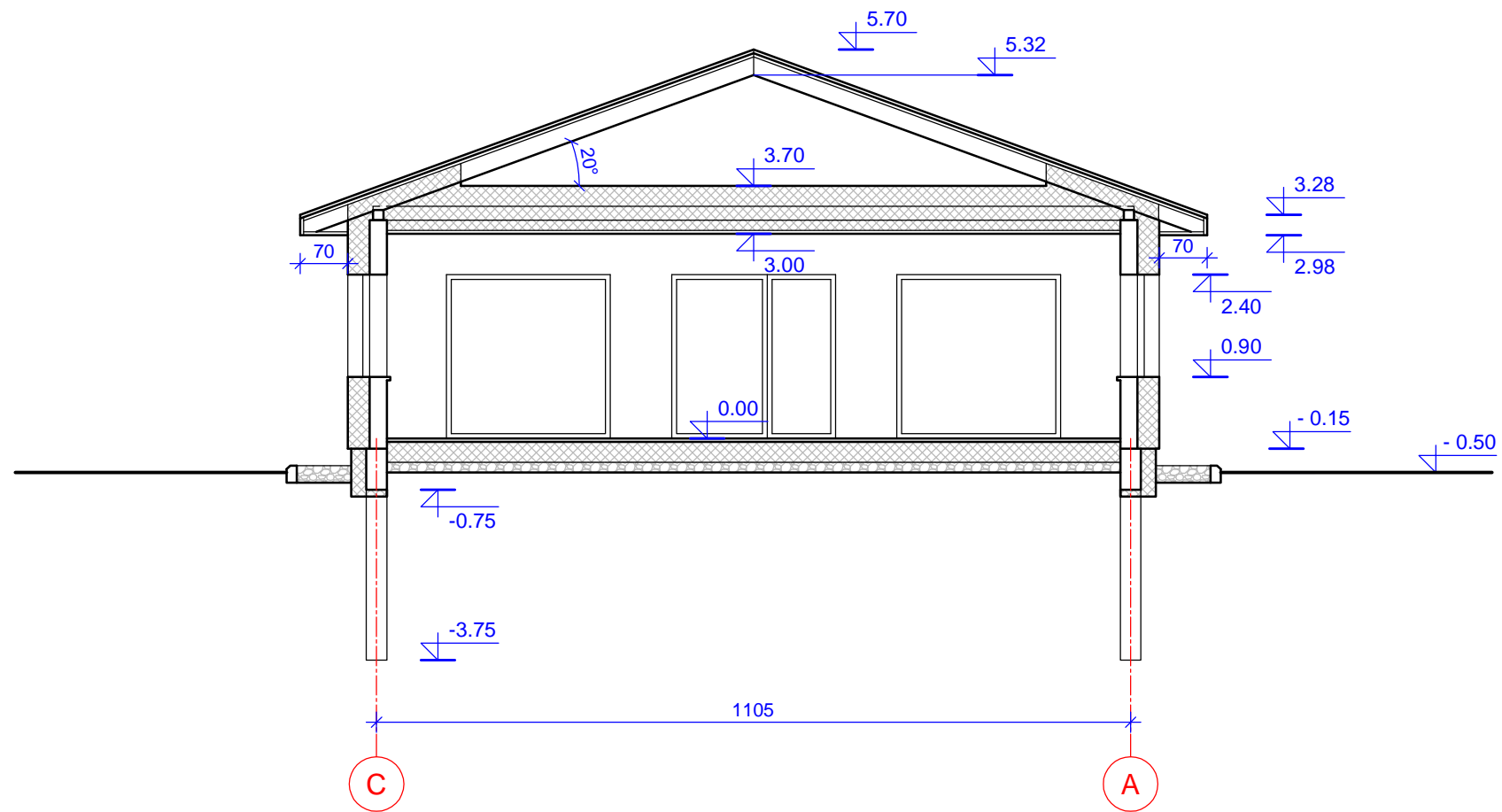

L. PELANYT S PP				PROJEKTO PAVADINIMAS: "Vienbutis gyvenamasis namas. Bendori g. 1, Vilniaus m. Statybos projektas"		
				Statinio kategorija: Neypatingas		
Atest. Nr.	Pareigos	Pavard	Parašas	Br žinio pavadinimas: pJ VIS 1 - 1.		
643	Proj. vadov Architekt	L. PELANYT L. PELANYT	<i>L. Pelanyt</i>			
Data: 2018 metai				Stadija	Mastelis	Br žinio Nr.
Užsakovas: UAB "Visos reklamos paslaugos"				PP	1 : 100	AS - 05