



KOMPLEKSAS	VIENBUČIO GYVENAMOJO NAMO VILNIAUS R. SAV., BEZDONIŲ SEN., MIŠKONIŲ K., NEMENČINĖS PL. 224C, STATYBOS PROJEKTAS	08062017
STATINYS	SKLYPO PLANAS PASTATAS	00 01
PROJEKTAVIMO STADIJA	PROJEKTINIAI PASIŪLYMAI	PP
PROJEKTO DALIS	BENDROJI DALIS SKLYPO PLANAS STATINIO ARCHITEKTŪRA	BD SP SA

Pareigos

Vardas, pavardė, atestato Nr.

Parašas

DIREKTORIUS

ARVYDAS AKELIS

PROJEKTO VADOVAS

ARVYDAS AKELIS (atest. Nr. A 584)



STATYTOJAS

LAURYNAS SIVILEVIČIUS

Kaunas, 2018

PROJEKTINIŲ PASIŪLYMŲ AIŠKINAMASIS RAŠTAS

I. DUOMENYS APIE OBJEKTĄ

- Objektas: Vienbutis gyvenamasis namas;
- Žemės sklypo kadastrinis numeris: Nr. 4107/0600:891;
- Žemės sklypo plotas – 0,1146ha;
- Objekto adresas: Nemenčinės pl. 224C, Miškonys, Bezdonių sen., Vilniaus r. sav.
- Statybos rūšis: nauja statyba;
- Pastato funkcinė paskirtis – gyvenamoji;
- Statinio kategorija: neypatingas statinys.
- statybos finansavimo šaltinis: Projektavimo ir statybos darbai finansuojami statytojo lėšomis.

Projektuojamas gyvenamasis namas – mūrinis, vieno aukštas namas su aukščio perkičiais, plokščiu stogu.

Projektuojamo pastato rodikliai:

- bendrasis plotas – 217,72m²;
- naudingasis plotas – 217,72m²;
- tūris – 1235m³;
- pastato aukštis – 5,45m;

Projektuojamas gyvenamasis namas priskiriamas P.1.4. statinių funkcinei grupei - “vieno, dviejų butų gyvenamieji pastatai (atskiri ar keli sublokuoti)”.

Darbo tikslas.

Parengti esamų pastatų griovimo bei ergonomišką, ekonomišką, estetišką ir funkciškai patogų vienbučio gyvenamojo namo techninį darbo projektą. Suprojektuoti su aplinka nedisonuojantį gyvenamąjį namą, kuris derėtų prie esamos urbanistinės ir gamtinės situacijos.

Sklypo žemės naudojimo paskirtis: Kita;

Naudojimo būdas: vienbučių ir dvibučių gyvenamųjų pastatų teritorijos;

		UAB "AG STUDIJA" jm. k. 303020281 Savanorių pr. 219, Kaunas LT-50182 email: info@agstudija.lt tel.: +370-656-43723/+370-698-41568 www.agstudija.lt		VIENBUČIO GYVENAMOJO NAMO NEMENČINĖS PL. 224C, MIŠKONYS, BEZDONIŲ SEN., VILNIAUS R. SAV., STATYBOS PROJEKTAS		
A 584	PV	A. AKELIS		2017 11	AIŠKINAMASIS RAŠTAS	Laida
A 584	PDV	A. AKELIS		2017 11		0
A 2047	Architektė	G.AKELEJENĖ		2017 11		
	Architektas	V.ZIGMANTAS		2017 11		
PP	LAURYNAS SIVILEVIČIUS			08062017 - 01 – PP – SA – AR	Lapas	Lapų
					1	6

II. SKLYPO PLANAS

Žemės sklypo kadastrinis numeris Nr. 4107/0600:891. Sklypas, esantis Nemėnčinės pl. 224C, Miškonys, Bezdonių sen., Vilniaus r. sav. yra teisiškai registruotas Lauryno Sivilevičiaus ir Kristinos Sivilevičienės vardu (asmeninė nuosavybė).

Sklypo plotas – 0,1146 ha;

Sklypo užstatymo tankumas – 22,66 % (28,00 % leistinas – pagal detalų planą, 2013 rugpjūčio 5d. Nr. KADI – 482);

Sklypo užstatymo intensyvumas – 18,99% (50,00 % leistinas – pagal detalų planą, 2013 rugpjūčio 5d. Nr. KADI – 482);

Pagal techninį projektą suformuotas 574,00m² (50,08%) priklausomų želdynų plotas ir tai tenkina 50% žaliųjų plotų reikalavimą, remiantis detaliuoju planu 2013 rugpjūčio 5d. Nr. KADI – 482 (50,00 % leistinas – pagal detalų planą).

Prie gyvenamojo namo projektuojamos 5 automobilių stovėjimo vietos: 3 automobiliai laikomi pagrindinėje stovėjimo aikštelėje, esančioje rytinėje sklypo dalyje (ties 2-u sklypo kampu), kiti 2 automobiliai (ties 3-u sklypo kampu) Automobilių vietų skaičius skaičiuotas remiantis STR 2.06.04:2014 „Gatvės ir vietinės reikšmės keliai. Bendrieji reikalavimai“ 30 lentelės 1.1.p.

Ivažiavimas į sklypą projektuojamas rytinėje sklypo dalyje iš naujai projektuojamo kelio.

Pastatas statomas prisitaikant prie esamo reljefo, esamos sklypo ribų konfigūracijos ir apibrėžtos statybos ribos pagal galiojančius teisės aktus. Normatyviniai atstumai nuo projektuojamo pastato iki sklypo ribos išlaikomi.

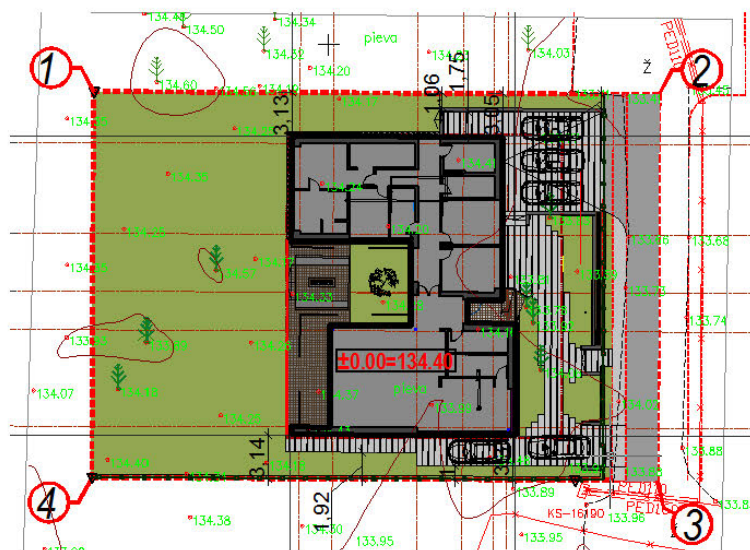

08062017 - 01 – PP – SA – AR	Lapas	Lapų	Laida
	2	5	0

Pastato pagrindinis fasadas formuojamas rytinėje pusėje. Pagrindinis įėjimas į pastatą projektuojamas rytinėje sklypo dalyje, vaizdas iš pagrindinių patalpų vidaus orientuojamas į sklypo vakarinę pusę.

Sklypo teritorijoje projektuojamą važiuojamosios dalies zoną ir priegrandą numatoma iškloti betoninėmis grindinio plokštėmis. Likusioje sklypo dalyje projektuojama veja, numatomas želdinimas dekoratyviaisiais medžiais ir krūmais. Papildomas dekoratyvinis apželdinimas ir sklypo teritorijos dekoratyvinis apšvietimas projektuojamas atskiru projektu pagal užsakovo poreikį.

Sklypo reljefas – yra lygus. Sklypo vertikalinis planas daromas maksimaliai prisitaikant prie esamo žemės paviršiaus.

Esami inžineriniai tinklai.

Per sklypą einančių inžinerinių tinklų nėra.

III. PASTATO ARCHITEKTŪRA. PROJEKTINIŲ SPRENDINIŲ APRAŠYMAS

3.1. Architektūrinė idėja



Vizualizacija Nr. 1. Vaizdas iš pietvakarių pusės (kiemas)

08062017 - 01 – PP – SA – AR	Lapas	Lapų	Laida
	3	5	0

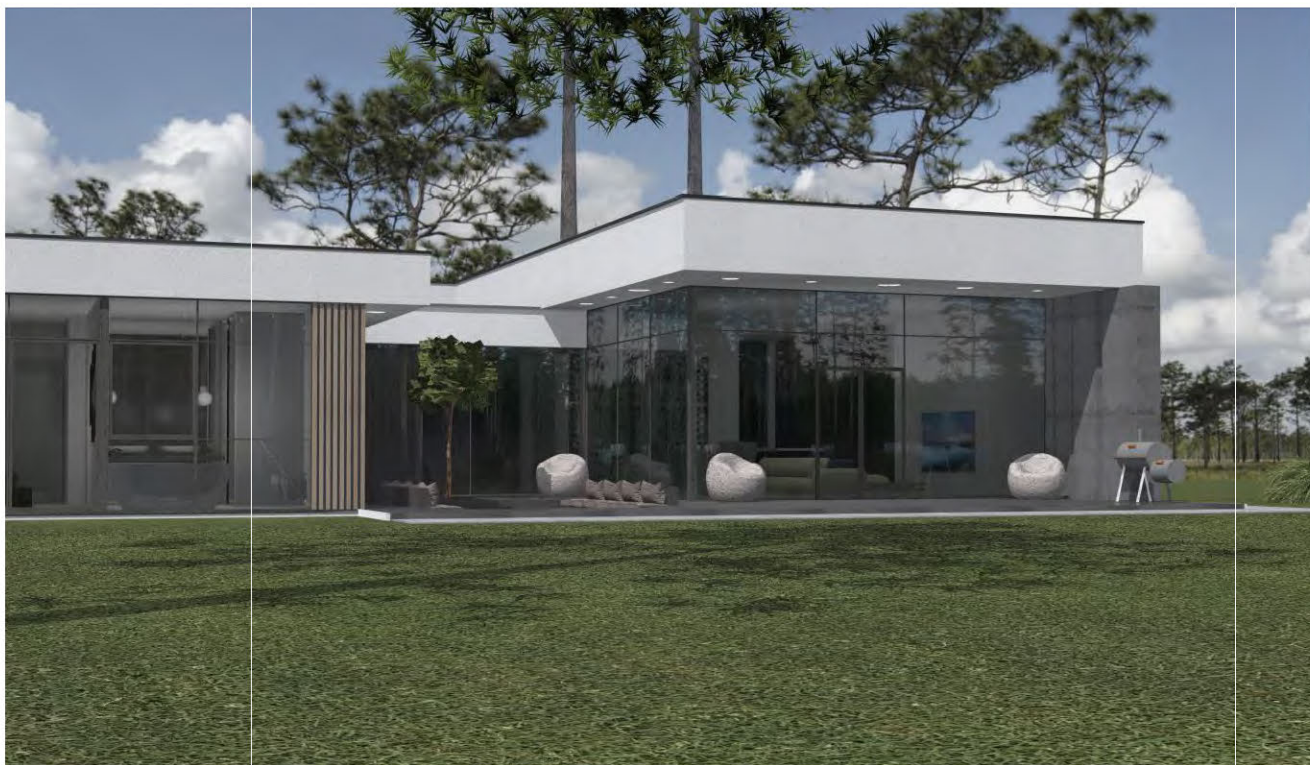

Vizualizacija Nr. 2. Vaizdas iš šiaurės vakarų pusės (kiemas)



Vizualizacija Nr. 3. Vaizdas iš šiaurės rytų pusės (gatvė)

Projektuojamas ergonomiškas, funkciškai patogus, estetiškas, šiuolaikiškas

08062017 - 01 – PP – SA – AR	Lapas	Lapų	Laida
	4	5	0

gyvenamasis namas, kuris savo funkciniu sprendimu ir estetiniu vaizdu derintųsi prie esamos urbanistinės ir gamtinės aplinkos bei atitiktų užsakovo keliamus reikalavimus. Projektuojamas pastatas iš dviejų skirtingo aukščio tūrių.

Pastato prasikišę stogai, prasislenkančios sienos, vidinis kiemas formuoja žmogui jaukią aplinką. Gyvenamojo namo išplanavimas formuoja uždara vidinę kiemo terasą su nuostabiu vaizdu į šalia esantį pušyną. Aukštesnis tūris projektuojamas ties svetaive ir virtuve.

Projektuojamas vieno aukšto pastatas su sutapdintu vienšlaičiu stogu. Pastato tūrinė ir planinė dalis neatsiejama žmogaus komforto dalis. Pastatas suprojektuotas taip, kad sudarytų atraktyvų vaizdą, derintųsi jį supančioje aplinkoje, savo formomis pabrėžtų planinę funkciją, atrodytų modernus ir šiuolaikiškas.

Projektuojamo pastato tūriui pasirenkama lakoniška ir aiškiai suvokiama forma, projektuojamas pastatas yra funkcionalios formos.

PASTABOS:

- 1- Projekto vadovas pasirašydamas Projektiniu pasiūlymą patvirtina, kad nepažeidžia trečiųjų šalių interesų. (pagal STR 1.04.04:2017 „Statinio projektavimas, projekto ekspertizė“ 1 priedo 1. p.).
- 2- Projektiniai pasiūlymai atitinka statybos normas ir taisykles, ekologinius, higienos ir priešgaisrinius reikalavimus.
- 3- Projektą keisti leidžiama tik gavus projekto autoriaus sutikimą.

Projekto vadovas
Arvydas Akelis

08062017 - 01 – PP – SA – AR	Lapas	Lapų	Laida
	5	5	0

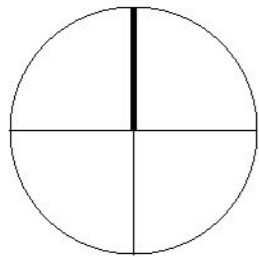
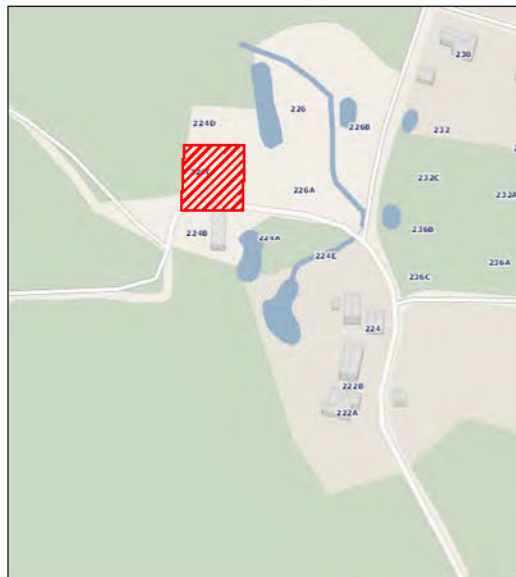

PROJEKTUOJAMAS VIENBUTIS GYVENAMASIS NAMAS
SKLYPO RIBA
STATYBOS ZONOS RIBA
PATEKIMAS Į SKLYPĄ
PATEKIMAS Į PASTATĄ
AŽŪRINĖ VERTIKALIAUS DALINIMO TVORA
ATRAMINĖ SIENELĖ ALT=134.25
TVOROS PAMATAS
PRIEDUOBĖ AUTOMATINIAMS VARTAMS
SKLYPO KAMPAI (PAGAL SKLYPO RIBŲ PLANĄ)

Dx4 x:6088052.033 y:4875850.166
 I y:4875850.166
 ašys, kurios susikerta aprašytame taške
 ašių susikirtimo koordinatės
 ašių susikirtimo aprašytame taške numeris

TRINKELĖS AŽŪRINĖS (BETONINĖS)	155.00 m ²
VEJA IR KITI ŽELDINIAI	574.00 m ²
TERASA	51.00 m ²
NAUJAI KLOJAMA ASFALTO DANGA	79.74 m ²
NAUJAI KLOJAMAS TAKELIS	18.76 m ²

BENDRIEJI STATINIO RODIKLIAI

SKLYPO KADASTRINIS NR.	4107/0600:891
SKLYPO PLOTAS	1146 m ²
STATINIO UŽIMTAS SKLYPO PLOTAS	259.70 m ²
SKLYPO UŽSTATYMO TANKUMAS	22.66 %
SKLYPO UŽSTATYMO INTENSIVUMAS	18.99%
APŽELDINTAS ŽEMĖS PLOTAS (573m ² t.y. 50%)	574.00 m ²
AUTOMOBILIŲ STOVĖJIMO VIETŲ SKAIČIUS	5

PASTATAS	
BENDRASIS PLOTAS	217.72 m ²
NAUDINGASIS PLOTAS	217.72 m ²
STATYBINIS TŪRIS (ANTŽEMINIS)	1235 m ³
AUKŠTŲ SKAIČIUS	1
PASTATO AUKŠTIS	5.44 m
PASTATO ALT.- ± 0.000	134.40
ENERGETINIO NAUDINGUMO KLASĖ	A

Nr.	X	Y
1 (Dx4)	6075336.1919	590106.4541
2 (Dx6)	6075336.2255	590097.9041
3 (Ex6)	6075342.8254	590097.9300
4 (Ex2)	6075342.7697	590112.0299
5 (Cx3)	6075331.9702	590111.9875
6 (Cx2)	6075331.9790	590109.7375
7 (Bx3)	6075329.1790	590109.7266
8 (Bx1)	6075329.1663	590112.9764
9 (Ax1)	6075322.1663	590112.9490
10 (Ax5)	6075322.2161	590100.2742
11 (Bx5)	6075329.2160	590100.3016
12 (Bx4)	6075329.1920	590106.4266

Esamos inžinerinės komunikacijos sutikslintos:					
eil. Nr.	Įstaigos pavard.	V.Pavardė	Data	Parašas	Pastabos
1	Vilniaus rajono sav. adm. statybos skyrius	J. Švedas	2017.03.06	[Signature]	7/14-102
2	TELA LIETUVA AB	D. J. J. J.	2017.02.22	[Signature]	
3	AB "Energijos skirstymo operatorius" /067	J. Švedas	11.02.22	[Signature]	
4	Vilniaus r. sav. adm. šėmės škie skyrius	D. Tamošaitis	2017-02-22	[Signature]	M. 229
5					

PASTABOS:

- Tvora projektuojama tik projektuojamo sklypo ribose (Vilniaus r. sav., Bezdonių sen., Miškonių k., Nemenčinės pl. 224C, unikalus Nr. 4400-3088-2430).
- Mūrinė su vertikalaus dalinimo fragmentais tvora (žiūr. SP-01) numatoma tarp 2-3 ir 3-4 sklypo taškų, rytinė ir pietinė pusės numatomos aptverti ažuvinė metalinė vertikalaus dalinimo tvora, kurios permatomumas didesnis negu 50% (žiūr. SP-04).
- Tarp sklypo taškų 4-1 ir 1-2 numatoma segmentinė tvora.
- Įvažiavimas į sklypą iš pagrindinės kvartalo gatvės (rytinės pusės).
- Inžineriniai tinklai klojami nuosavoje žemėje.
- Įrengiant tvorą nenukirsti esamų ir naujai paklotų inžinerinių trasų. Inžinerinių tinklų ir tvoros susikirtimo vietas būtina tikslinti vietoje!

Dx4	x:6075336.1919
I	y:590106.4541
Ex6	x:6075342.8254
3	y:590097.9300
Dx6	x:6075336.2255
2	y:590097.9041

Bx4	x:6075329.1920
12	y:590106.4266
Bx5	x:6075329.2160
11	y:590100.3016
Ax5	x:6075322.2161
10	y:590100.2742

Ex2	x:6075342.7697
4	y:590112.0299
Cx3	x:6075331.9790
6	y:590109.7375
Cx2	x:6075331.9702
5	y:590111.9875
Bx3	x:6075329.1790
7	y:590109.7266
Bx1	x:6075329.1663
8	y:590112.9764
Ax1	x:6075322.1663
9	y:590112.9490

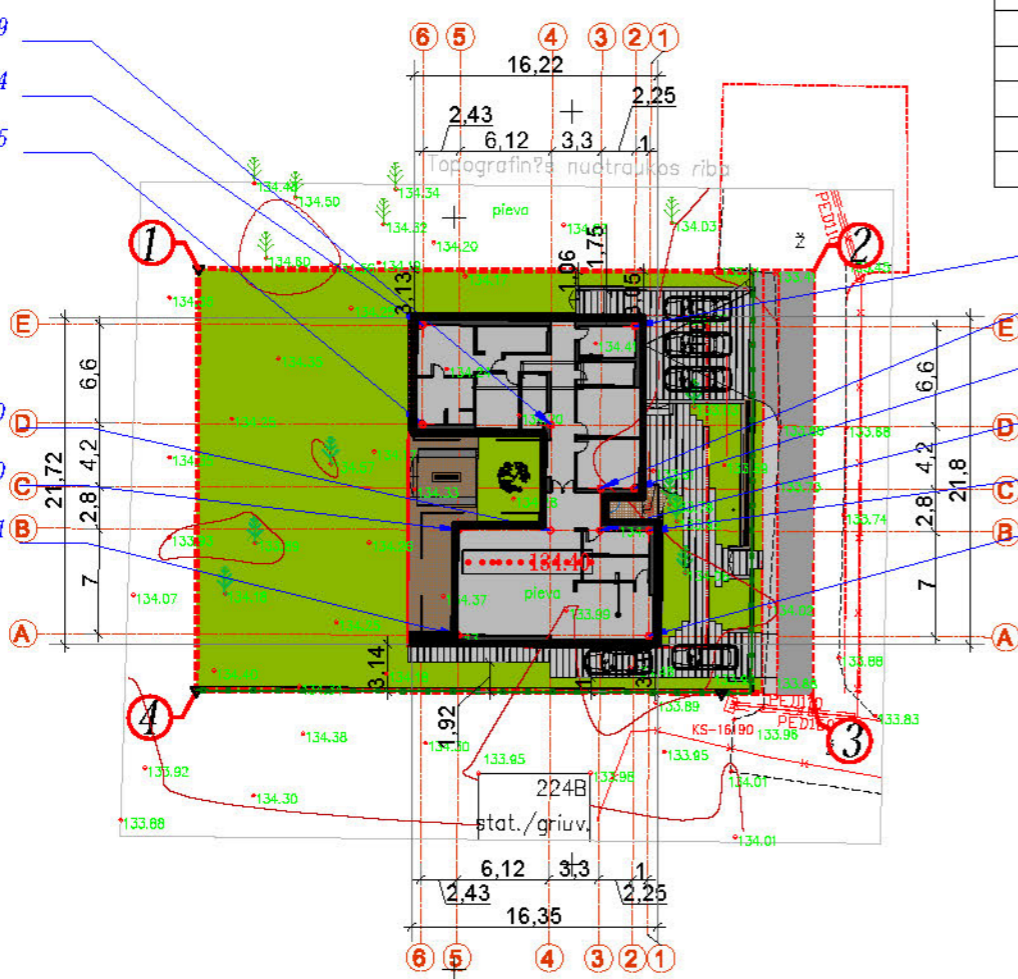

Koordinatų sistema – LKS-94
Aukščių sistema – LAS07

VILNIAUS GEODEZIJA

Objektas: Nemenčinės pl. 224C, Miškonys, Bezdonių sen., Vilniaus r. sav.

Užsakovas: Laurynas Sivilevičius

Pareigos	V. Pavardė	Parašas	Data	Topografinė nuotrauka
Direktorius	Ž. Daugirdas	1GKV-493	2017 02	Mastelis 1:500
Matininkas	A. Liepinienė	1GKV-491	2017 02	Lapas/lapų skaičius 1/1
				Užsakymas 8-T-2017

UAB "VILNIAUS GEODEZIJA", Vilkių d' s g. 8, LT-03151 Vilnius. +370 618 80921, info@vilniausgeodezija.lt

UAB "AG STUDIJA" Jm. k. 303020281 Savanorių pr. 219, Kaunas LT-50182 email: info@agstudija.lt tel.: +370-656-43723/+370-698-41568 www.agstudija.lt					VIENBUČIO GYVENAMOJO NAMO NEMENČINĖS PL. 224C, MIŠKONIŲ K., BEZDONIŲ SEN., VILNIAUS R. SAV., STATYBOS PROJEKTAS		
	Pareigos	Pavardė	Parašas	Data	BREŽINYS		LAI DA
A 584	PV	A. AKELIS		2017.09	SKLYPO PLANAS M 1:500		0
A 584	APDVI/Arch	A. AKELIS		2017.09			
A 2047	Architekė	G. AKELIENĖ		2017.09			
	Architektas	V. ZIGMANTAS		2017.09			
Etapas	STATYTOJAS				ŽYMUO		LAPAS LAPŲ
PP	LAURYNAS SIVILEVIČIUS				08062017 - PP - SP - 01		2 2



SUTARTINIAI ŽYMĖJIMAI								
	PROJEKTUOJAMAS MENBUTIS GYVENAMASIS NAMAS							
	SKLYPO RIBA							
	STATYBOS ZONOS RIBA							
	PATEKIMAS SKLYPĄ							
	PATEKIMAS PASTATĄ							
		UAB "AG STUDIA" (m. k. 300020281) Savanorių pr. 219, Kaunas LT-50182 email: info@agsstudia.lt tel.: +370-659-43723 • 370-659-41968 www.agsstudia.lt		MENBUČIO GYVENAMOJO NAMO NEMENČINĖS PL. 224C, MIŠKONIŲ K., BEZDONIŲ SEN., VILNIAUS R. SAV., STATYBOS PROJEKTAS				
	Pareigos	Pavardė	Parašas	Data	BRĖŽINYS	LAIKA		
A 584	PV	A.AKELIS		2017.09			SKLYPO PLANO SCHEMA	0
A 584	A.PDV/Arch	A.AKELIS		2017.09				
A 2047	Architektė	G.AKELIENĖ		2017.09				
	Architektas	V.ZIGMANTAS		2017.09				
Etapas	STATYTOJAS				ŽYMUO	LAPAS	LAPŲ	
PP	LAURYNAS SIVILEVIČIUS							08062017 - PP - SP - 01

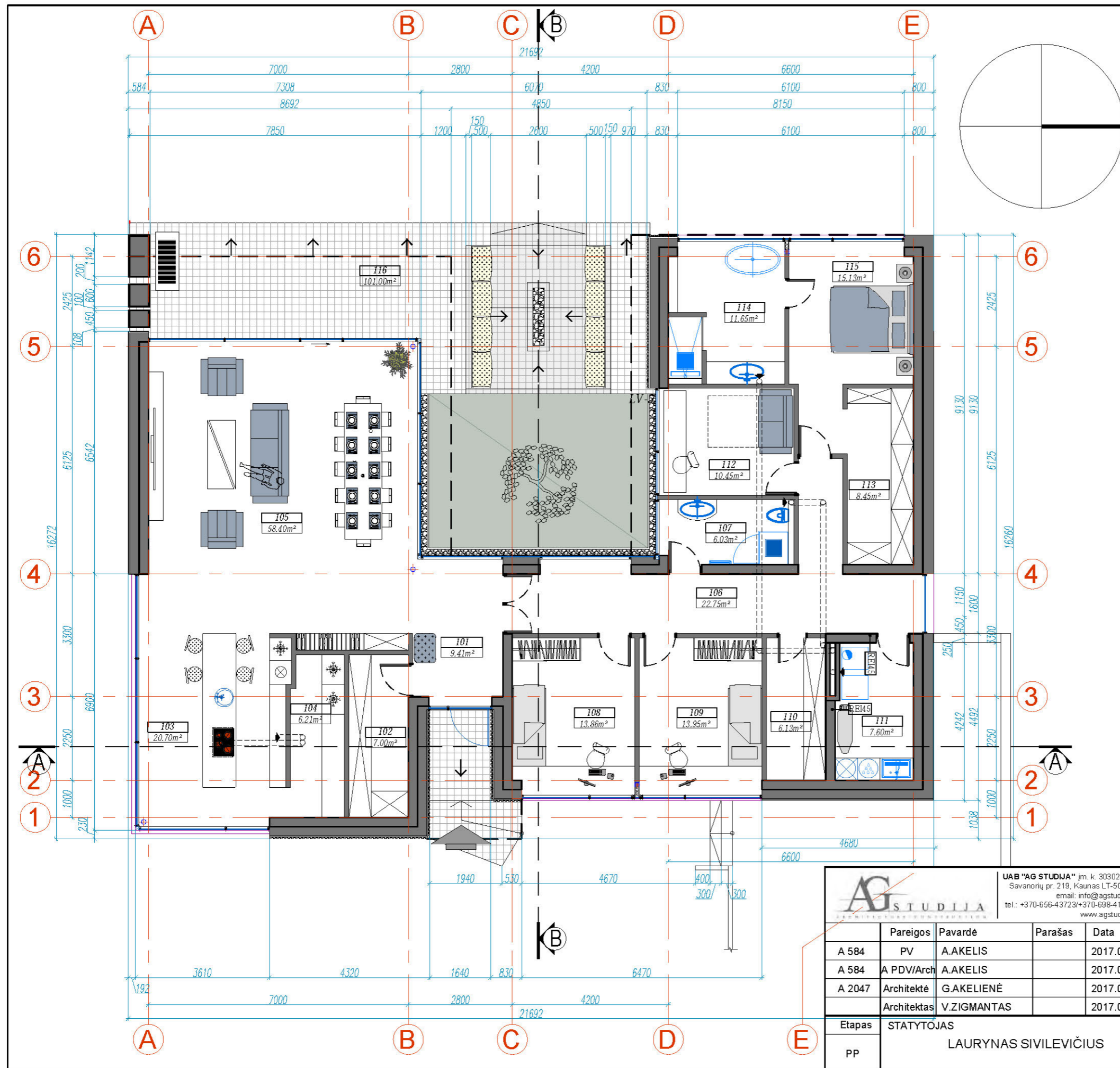

PATALPŲ EKSPLIKACIJA		
Nr.	PATALPOS PAVADINIMAS	PLOTAS, m ²
PIRMAS AUKŠTAS		
101	TAMBŪRAS/HOLAS	9,41
102	DRABUŽINĖ	7,00
103	VIRTUVĖ	20,70
104	SANDELIUKAS	6,21
105	SVETAINĖ/VALGOMASIS	58,40
106	KORIDORIUS	22,75
107	SANMAZGAS	6,03
108	VAIKO KAMBARYS	13,86
109	VAIKO KAMBARYS	13,95
110	DRABUŽINĖ	6,13
111	KATILINĖ/SKALBYKLA	7,60
112	DARBO KAMBARYS	10,45
113	DRABUŽINĖ	8,45
114	TĖVŲ VONIA	11,65
115	TĖVŲ MIEGAMASIS	15,13
BENDRAS PLOTAS		217.72

		UAB "AG STUDIJIA" j.m. k. 303020281 Savanorių pr. 219, Kaunas LT-50182 email: info@agstudija.lt tel.: +370-656-43723/+370-698-41588 www.agstudija.lt		
		VIENBUČIO GYVENAMOJO NAMO NEMENČINĖS PL. 224C, MIŠKONIŲ K., BEZDONIŲ SEN., VILNIAUS R. SAV., STATYBOS PROJEKTAS		
	Pareigos	Pavardė	Parašas	Data
A 584	PV	A.AKELIS		2017.09
A 584	A PDV/Arch	A.AKELIS		2017.09
A 2047	Architektė	G.AKELIENĖ		2017.09
	Architektas	V.ZIGMANTAS		2017.09
Etapas	STATYTOJAS			
PP	LAURYNAS SIVILEVIČIUS			

BRĖŽINYS PIRMO AUKŠTO BALDŲ PLANAS M 1:100		LAIDA
ŽYMUO 08062017 - 01 - PP - SA - 01		LAPAS 1
		LAPŲ 1

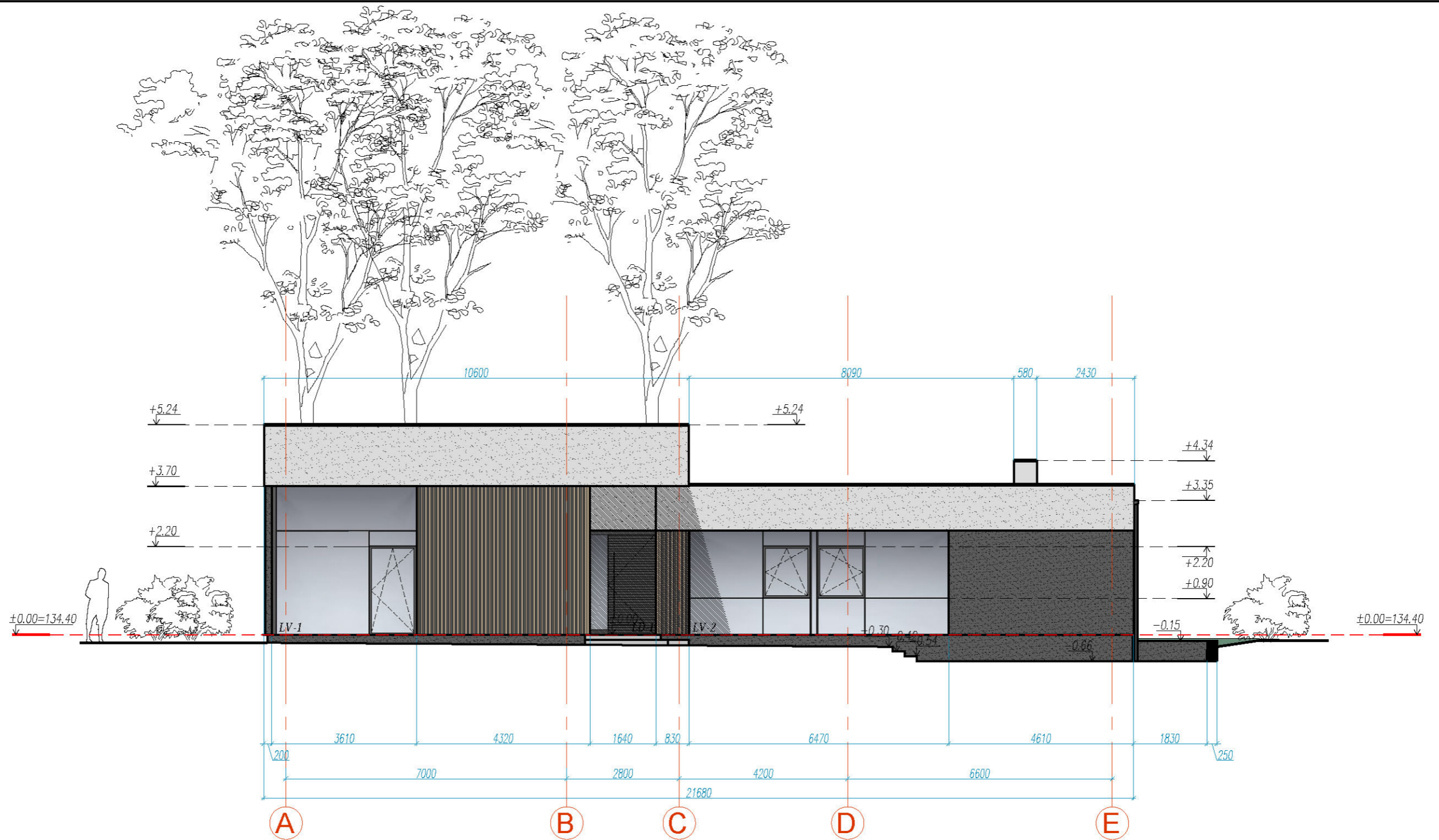

PASTABOS		
	TINKAS	RAL - 9003
	"SWISSPEARL" CEMENTINĖS FASADO PLOKŠTĖS / TINKAS	RAL - 7005
	LANGŲ RĖMAI, PALANGIŲ APSKARDINIMAS IR LIETAUS NUVEDIMO SISTEMOS	RAL - 7005
	NATŪRALI PJAUTINĖ MEDIENA 50x30mm	TIKKURILA - 3163
	NATŪRALI PJAUTINĖ MEDIENA 50x50mm	TIKKURILA - 3158
* Fasadų apdailai naudojamos medžiagos: TINKAS RAL- 9003 ir RAL- 7005		
** Fasadų apdailai naudojamos medžiagos: "SWISSPEARL" CEMENTINĖS FASADO PLOKŠTĖS		
*** Palangių ir parapetų skardinimas - akrilu dengtos skardos RAL 7005.		
SPALVINIAI SPRENDIMAI PAPILDOMAI DERINAMI PROJEKTO VYKDYMO PRIEŽIŪROS METU!		

AG STUDIJIA		UAB "AG STUDIJIA" jm. k. 303020281 Savanorių pr. 219, Kaunas LT-50182 email: info@agstudija.lt tel.: +370-656-43723/+370-698-41588 www.agstudija.lt		VIENBUČIO GYVENAMOJO NAMO NEMENČINĖS PL. 224C, MIŠKONIŲ K., BEZDONIŲ SEN., VILNIAUS R. SAV., STATYBOS PROJEKTAS		
	Pareigos	Pavardė	Parašas	Data	BRĖŽINYS	LAIKA
A 584	PV	A.AKELIS		2017.09	FASADAS TARP AŠIŲ A-E M 1:100	0
A 584	A PDV/Arch	A.AKELIS		2017.09		
A 2047	Architektė	G.AKELIENĖ		2017.09		
	Architektas	V.ZIGMANTAS		2017.09		
Etapas	STATYTOJAS			ŽYMUO	LAPAS	LAPŲ
PP	LAURYNAS SIVILEVIČIUS			08062017 - 01 - PP - SA - 02	1	4

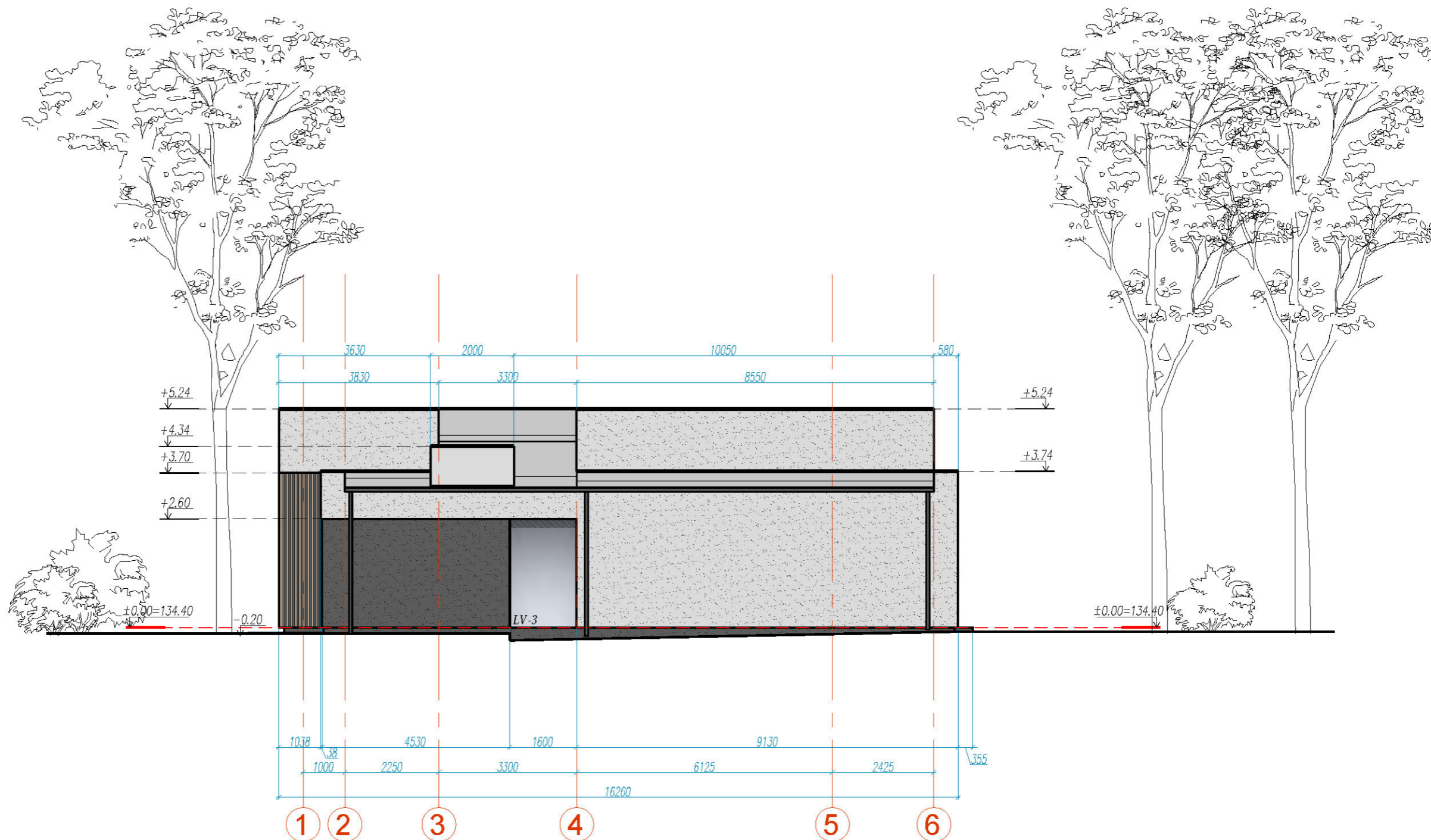

PASTABOS

	TINKAS	RAL - 9003
	"SWISSPEARL" CEMENTINĖS FASADO PLOKŠTĖS / TINKAS	RAL - 7005
	LANGŲ RĖMAI, PALANGIŲ APSKARDINIMAS IR LIETAUS NUVEDIMO SISTEMOS	RAL - 7005
	NATŪRALI PJAUTINĖ MEDIENA 50x30mm	TIKKURILA - 3163
	NATŪRALI PJAUTINĖ MEDIENA 50x50mm	TIKKURILA - 3158

* Fasadų apdailai naudojamos medžiagos: TINKAS RAL- 9003 ir RAL- 7005

** Fasadų apdailai naudojamos medžiagos: "SWISSPEARL" CEMENTINĖS FASADO PLOKŠTĖS

*** Palangių ir parapetų skardinimas - akrilu dengtos skardos RAL 7005.

SPALVINIAI SPRENDIMAI PAPILDOMAI DERINAMI PROJEKTO VYKDYMO PRIEŽIŪROS METU!

		UAB "AG STUDIJA" j.m. k. 303020281 Savanorių pr. 219, Kaunas LT-50182 email: info@agstudija.lt tel.: +370-656-43723/+370-698-41588 www.agstudija.lt		VIENBUČIO GYVENAMOJO NAMO NEMENČINĖS PL. 224C, MIŠKONIŲ K., BEZDONIŲ SEN., VILNIAUS R. SAV., STATYBOS PROJEKTAS			
	Pareigos	Pavardė	Parašas	Data	BRĖŽINYS	LAIKA	
A 584	PV	A.AKELIS		2017.09	FASADAS TARP AŠIŲ 1-6 M 1:100	0	
A 584	A PDV/Arch	A.AKELIS		2017.09			
A 2047	Architektė	G.AKELIENĖ		2017.09			
	Architektas	V.ZIGMANTAS		2017.09			
Etapas	STATYTOJAS				ŽYMUO	LAPAS	LAPŲ
PP	LAURYNAS SIVILEVIČIUS				08062017 - 01 - PP - SA - 02	2	4

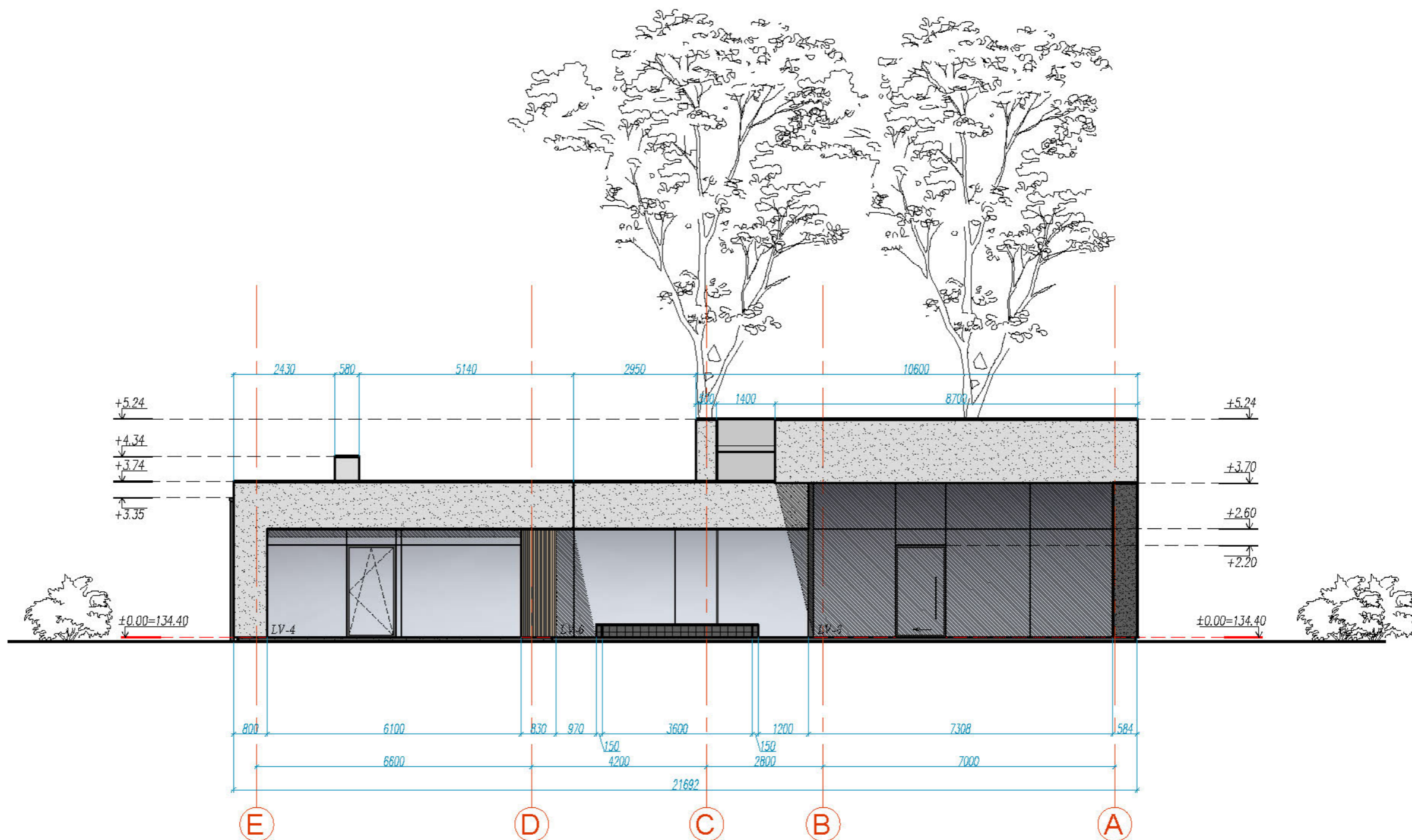

PASTABOS

	TINKAS	RAL - 9003
	"SWISSPEARL" CEMENTINĖS FASADO PLOKŠTĖS / TINKAS	RAL - 7005
	LANGŲ RĒMAI, PALANGIŲ APSKARDINIMAS IR LIETAUS NUVEDIMO SISTEMOS	RAL - 7005
	NATŪRALI PJAUTINĖ MEDIENA 50x30mm	TIKKURILA - 3163
	NATŪRALI PJAUTINĖ MEDIENA 50x50mm	TIKKURILA - 3158

* Fasadų apdailai naudojamos medžiagos: TINKAS RAL- 9003 ir RAL- 7005

** Fasadų apdailai naudojamos medžiagos: "SWISSPEARL" CEMENTINĖS FASADO PLOKŠTĖS

*** Palangių ir parapetų skardinimas - akriliu dengtos skardos RAL 7005.

SPALVINIAI SPRENDIMAI PAPILDOMAI DERINAMI PROJEKTO VYKDYMO PRIEŽIŪROS METU!

		UAB "AG STUDIJIA" (m. k. 303020281) Savanorių pr. 219, Kaunas LT-50182 email: info@agstudija.lt tel.: +370-656-43723/+370-698-41568 www.agstudija.lt		VIENBUČIO GYVENAMOJO NAMO NEMENČINĖS PL. 224C, MIŠKONIŲ K., BEZDONIŲ SEN., VILNIAUS R. SAV., STATYBOS PROJEKTAS		
	Pareigos	Pavardė	Parašas	Data	BRĖŽINYS	
A 584	PV	A.AKELIS		2017.09	FASADAS TARP AŠIŲ E-A M 1:100	
A 584	A.PDV/Arch	A.AKELIS		2017.09		
A 2047	Architektė	G.AKELIENĖ		2017.09		
	Architektas	V.ZIGMANTAS		2017.09		
Etapas	STATYTOJAS			ŽYMUO	LAPAS	
PP	LAURYNAS SIVILEVIČIUS			08062017 - 01 - PP - SA - 02	LAPŲ	
					3	4

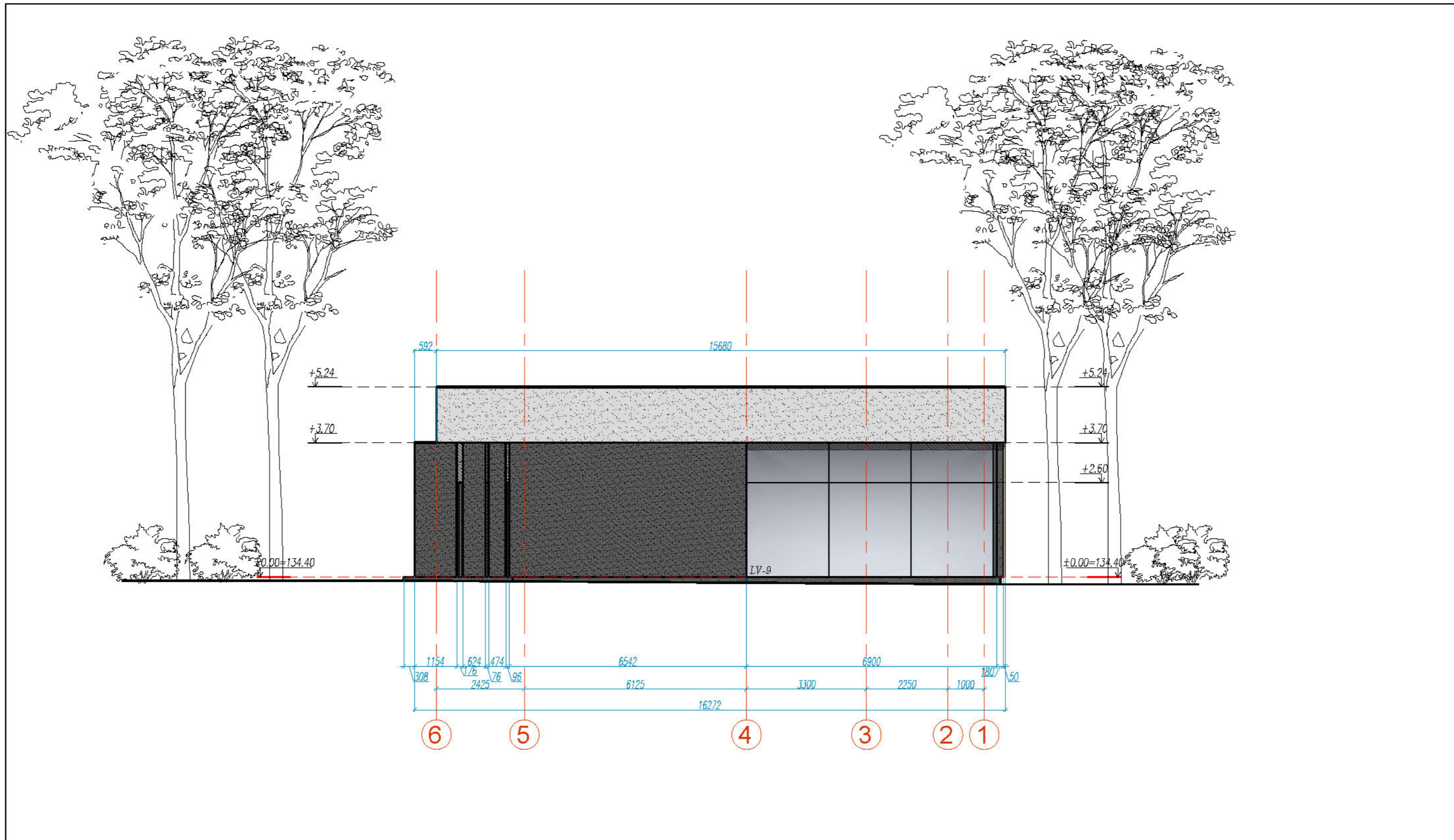

PASTABOS		
	TINKAS	RAL - 9003
	"SWISSPEARL" CEMENTINĖS FASADO PLOKŠTĖS / TINKAS	RAL - 7005
	LANGŲ RĖMAI, PALANGIŲ APSKARDINIMAS IR LIETAUS NUVEDIMO SISTEMOS	RAL - 7005
	NATŪRALI PJAUTINĖ MEDIENA 50x30mm	TIKKURILA - 3163
	NATŪRALI PJAUTINĖ MEDIENA 50x50mm	TIKKURILA - 3158
* Fasadų apdailai naudojamos medžiagos: TINKAS RAL- 9003 ir RAL- 7005		
** Fasadų apdailai naudojamos medžiagos: "SWISSPEARL" CEMENTINĖS FASADO PLOKŠTĖS		
*** Palangių ir parapetų skardinimas - akriliu dengtos skardos RAL 7005.		
SPALVINIAI SPRENDIMAI PAPILDOMAI DERINAMI PROJEKTO VYKDYMO PRIEŽIŪROS METU!		

AG STUDIJIA		UAB "AG STUDIJIA" (m. k. 303020281) Savanorių pr. 219, Kaunas LT-50182 email: info@agstudija.lt tel.: +370-656-43723/+370-698-41568 www.agstudija.lt		VIENBUČIO GYVENAMOJO NAMO NEMENČINĖS PL. 224C, MIŠKONIŲ K., BEZDONIŲ SEN., VILNIAUS R. SAV., STATYBOS PROJEKTAS		
	Pareigos	Pavardė	Parašas	Data	BRĖŽINYS	
A 584	PV	A.AKELIS		2017.09	FASADAS TARP AŠIŲ 6-1 M 1:100 LAIDA 0	
A 584	A.PDV/Arch	A.AKELIS		2017.09		
A 2047	Architektė	G.AKELIENĖ		2017.09		
	Architektas	V.ZIGMANTAS		2017.09		
Etapas	STATYTOJAS			ŽYMUO	LAPAS	
PP	LAURYNAS SIVILEVIČIUS			08062017 - 01 - PP - SA - 02	LAPŲ	
					4	4

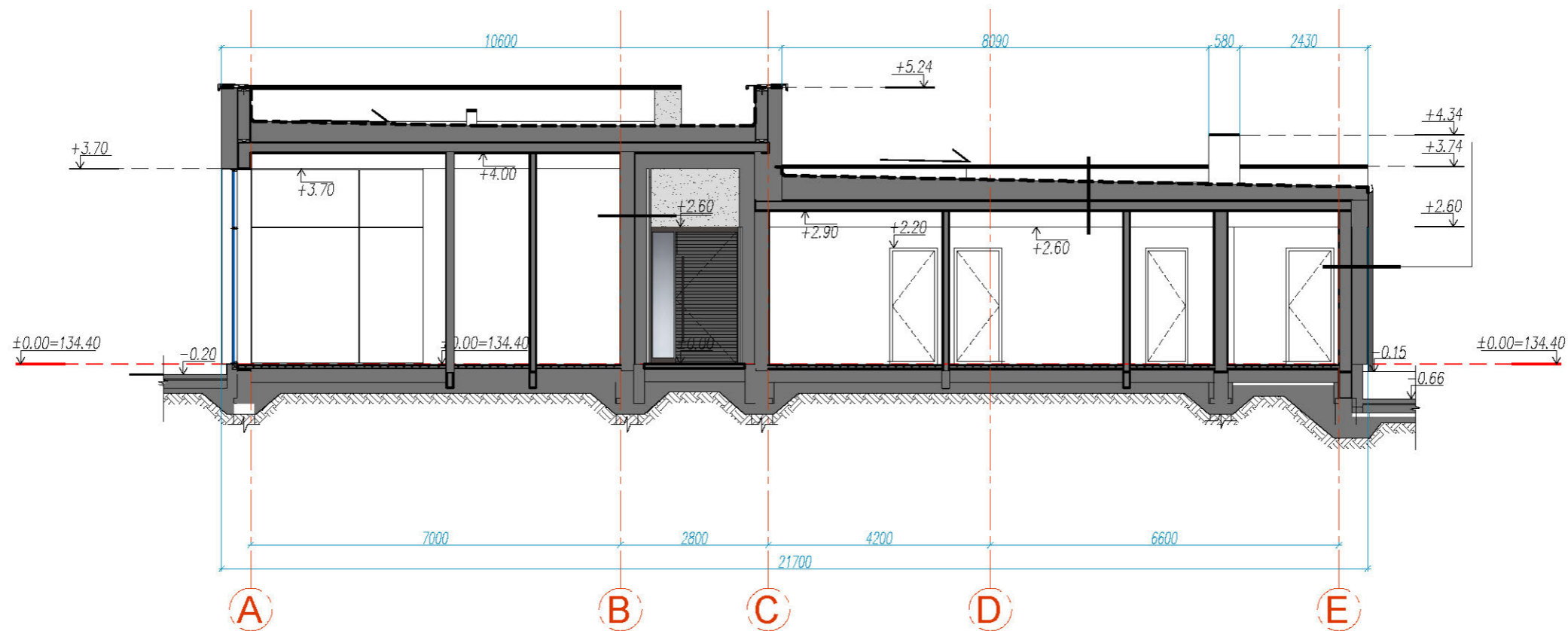

PJŪVIS A-A M 1:100

		UAB "AG STUDIA" jm. k. 303020281 Savanorių pr. 219, Kaunas LT-50182 email: info@agstudija.lt tel.: +370-656-43723/+370-698-41588 www.agstudija.lt			VIENBUČIO GYVENAMOJO NAMO NEMENČINĖS PL. 224C, MIŠKONIŲ K., BEZDONIŲ SEN., VILNIAUS R. SAV., STATYBOS PROJEKTAS																			
		<table border="1"> <thead> <tr> <th>Pareigos</th> <th>Pavardė</th> <th>Parašas</th> <th>Data</th> </tr> </thead> <tbody> <tr> <td>A 584</td> <td>PV</td> <td>A.AKELIS</td> <td>2017.09</td> </tr> <tr> <td>A 584</td> <td>A PDV/Arch</td> <td>A.AKELIS</td> <td>2017.09</td> </tr> <tr> <td>A 2047</td> <td>Architektė</td> <td>G.AKELIENĖ</td> <td>2017.09</td> </tr> <tr> <td></td> <td>Architektas</td> <td>V.ZIGMANTAS</td> <td>2017.09</td> </tr> </tbody> </table>		Pareigos	Pavardė	Parašas	Data	A 584	PV	A.AKELIS	2017.09	A 584	A PDV/Arch	A.AKELIS	2017.09	A 2047	Architektė	G.AKELIENĖ	2017.09		Architektas	V.ZIGMANTAS	2017.09	BRĖŽINYS PJŪVIS A-A M 1:100
Pareigos	Pavardė	Parašas	Data																					
A 584	PV	A.AKELIS	2017.09																					
A 584	A PDV/Arch	A.AKELIS	2017.09																					
A 2047	Architektė	G.AKELIENĖ	2017.09																					
	Architektas	V.ZIGMANTAS	2017.09																					
Etapas PP	STATYTOJAS LAURYNAS SIVILEVIČIUS			ŽYMUO 08062017 - 01 - PP - SA - 03	LAPAS 1	LAPŲ 2																		

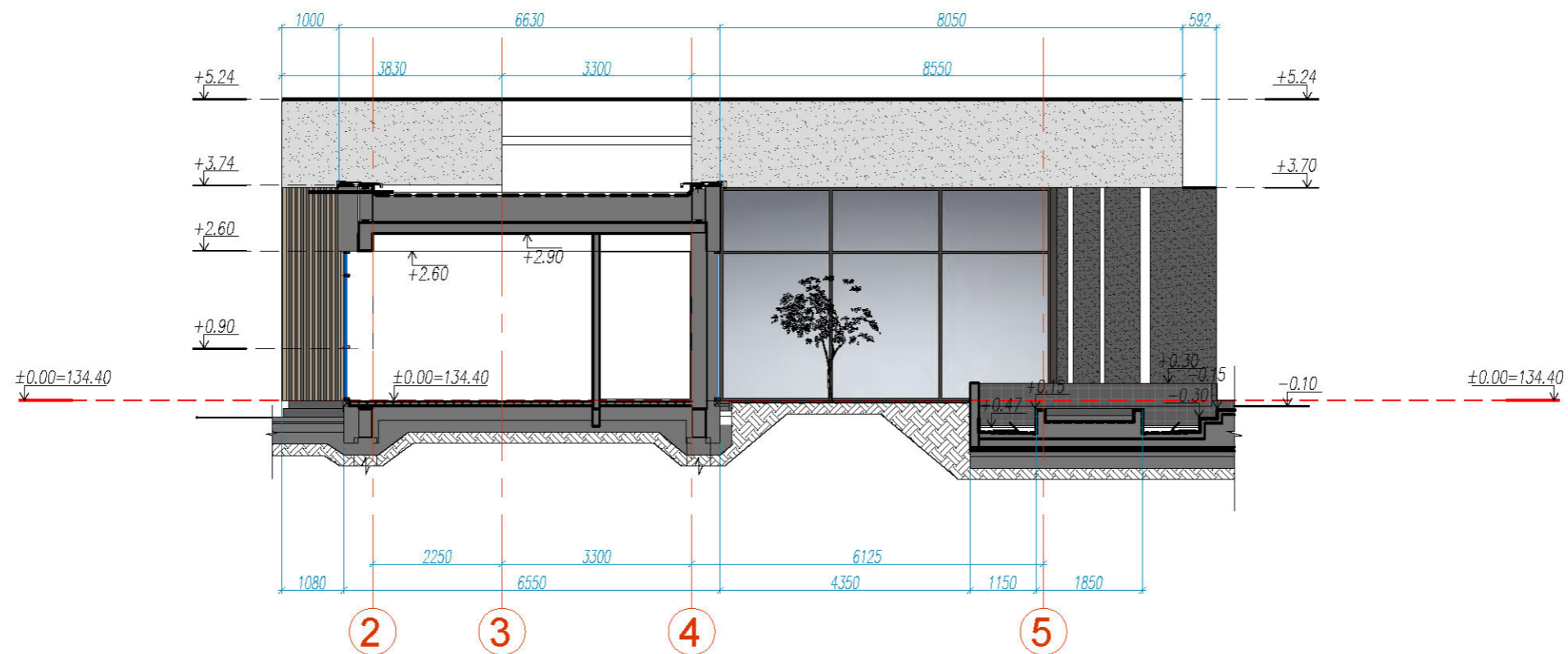

PJŪVIS B-B M 1:100

PASTABOS

- VISUS MATMENIS, ATSTUMUS IR AUKŠČIUS BŪTINA TIKSLINTI VIETOJE.
- LANGŲ IŠDĖSTYMĄ IR AUKŠČIUS ŽIURĖTI FASADUOSE IR PJŪVIUOSE.
- BRĖŽINIUS ŽIURĖTI KARTU SU KONSTRUKCIJŲ IR KITŲ INŽINERINIŲ DALIŲ SPRENDINIAIS.
- BRĖŽINIUOSE NURODYTOS MEDŽIAGOS GALI BŪTI TIKSLINAMOS AR KEIČIAMOS Į ANALOGIŠKŲ SAVYBIŲ MEDŽIAGAS DARBO PROJEKTO ARBA PROJEKTO VYKDYMO PRIEŽIŪROS METU.

		UAB "AG STUDIJIA" j.m. k. 303020281 Savanorių pr. 219, Kaunas LT-50182 email: info@agstudija.lt tel.: +370-656-43723/+370-698-41588 www.agstudija.lt			VIENBUČIO GYVENAMOJO NAMO NEMENČINĖS PL. 224C, MIŠKONIŲ K., BEZDONIŲ SEN., VILNIAUS R. SAV., STATYBOS PROJEKTAS																		
		<table border="1"> <thead> <tr> <th>Pareigos</th> <th>Pavardė</th> <th>Parašas</th> <th>Data</th> </tr> </thead> <tbody> <tr> <td>A 584</td> <td>PV</td> <td>A.AKELIS</td> <td>2017.09</td> </tr> <tr> <td>A 584</td> <td>A PDV/Arch</td> <td>A.AKELIS</td> <td>2017.09</td> </tr> <tr> <td>A 2047</td> <td>Architektė</td> <td>G.AKELIENĖ</td> <td>2017.09</td> </tr> <tr> <td></td> <td>Architektas</td> <td>V.ZIGMANTAS</td> <td>2017.09</td> </tr> </tbody> </table>	Pareigos	Pavardė	Parašas	Data	A 584	PV	A.AKELIS	2017.09	A 584	A PDV/Arch	A.AKELIS	2017.09	A 2047	Architektė	G.AKELIENĖ	2017.09		Architektas	V.ZIGMANTAS	2017.09	BRĖŽINYS PJŪVIS B-B M 1:100
Pareigos	Pavardė	Parašas	Data																				
A 584	PV	A.AKELIS	2017.09																				
A 584	A PDV/Arch	A.AKELIS	2017.09																				
A 2047	Architektė	G.AKELIENĖ	2017.09																				
	Architektas	V.ZIGMANTAS	2017.09																				
Etapas PP	STATYTOJAS LAURYNAS SIVILEVIČIUS		ŽYMUO 08062017 - 01 - PP - SA - 03	LAPAS 2	LAPŲ 2																		



		UAB "AG STUDIJIA" Jm. k. 303020281 Savanorių pr. 219, Kaunas LT-50182 email: info@agstudija.lt tel.: +370-656-43723/+370-698-41568 www.agstudija.lt			VIENBUČIO GYVENAMOJO NAMO NEMENČINĖS PL. 224C, MIŠKONIŲ K., BEZDONIŲ SEN., VILNIAUS R. SAV., STATYBOS PROJEKTAS																				
		<table border="1"> <thead> <tr> <th>Pareigos</th> <th>Pavardė</th> <th>Parašas</th> <th>Data</th> </tr> </thead> <tbody> <tr> <td>A 584</td> <td>PV</td> <td>A. AKELIS</td> <td>2017.09</td> </tr> <tr> <td>A 584</td> <td>A.PDV/Arch</td> <td>A. AKELIS</td> <td>2017.09</td> </tr> <tr> <td>A 2047</td> <td>Architektė</td> <td>G. AKELIENĖ</td> <td>2017.09</td> </tr> <tr> <td></td> <td>Architektas</td> <td>V. ZIGMANTAS</td> <td>2017.09</td> </tr> </tbody> </table>			Pareigos	Pavardė	Parašas	Data	A 584	PV	A. AKELIS	2017.09	A 584	A.PDV/Arch	A. AKELIS	2017.09	A 2047	Architektė	G. AKELIENĖ	2017.09		Architektas	V. ZIGMANTAS	2017.09	BRĖŽINYS
Pareigos	Pavardė	Parašas	Data																						
A 584	PV	A. AKELIS	2017.09																						
A 584	A.PDV/Arch	A. AKELIS	2017.09																						
A 2047	Architektė	G. AKELIENĖ	2017.09																						
	Architektas	V. ZIGMANTAS	2017.09																						
Etapas			STATYTOJAS		ŽYMUO																				
PP			LAURYNAS SIVILEVIČIUS		08062017 - 01 - PP - SA - 04																				
					LAPAS	LAPŲ																			
					1	3																			



		UAB "AG STUDIJIA" (m. k. 303020281) Savanorių pr. 219, Kaunas LT-50182 email: info@agstudija.lt tel.: +370-656-43723/+370-698-41568 www.agstudija.lt			VIENBUČIO GYVENAMOJO NAMO NEMENČINĖS PL. 224C, MIŠKONIŲ K., BEZDONIŲ SEN., VILNIAUS R. SAV., STATYBOS PROJEKTAS																			
		<table border="1"> <thead> <tr> <th>Pareigos</th> <th>Pavardė</th> <th>Parašas</th> <th>Data</th> </tr> </thead> <tbody> <tr> <td>A 584</td> <td>PV</td> <td>A. AKELIS</td> <td>2017.09</td> </tr> <tr> <td>A 584</td> <td>A.PDV/Arch</td> <td>A. AKELIS</td> <td>2017.09</td> </tr> <tr> <td>A 2047</td> <td>Architektė</td> <td>G. AKELIENĖ</td> <td>2017.09</td> </tr> <tr> <td></td> <td>Architektas</td> <td>V. ZIGMANTAS</td> <td>2017.09</td> </tr> </tbody> </table>		Pareigos	Pavardė	Parašas	Data	A 584	PV	A. AKELIS	2017.09	A 584	A.PDV/Arch	A. AKELIS	2017.09	A 2047	Architektė	G. AKELIENĖ	2017.09		Architektas	V. ZIGMANTAS	2017.09	BRĖŽINYS VIZUALIZACIJA 2
Pareigos	Pavardė	Parašas	Data																					
A 584	PV	A. AKELIS	2017.09																					
A 584	A.PDV/Arch	A. AKELIS	2017.09																					
A 2047	Architektė	G. AKELIENĖ	2017.09																					
	Architektas	V. ZIGMANTAS	2017.09																					
Etapas PP		STATYTOJAS LAURYNAS SIVILEVIČIUS			ŽYMUO 08062017 - 01 - PP - SA - 04		LAPAS 2	LAPŲ 3																



		UAB "AG STUDIJIA" (m. k. 303020281) Savanorių pr. 219, Kaunas LT-50182 email: info@agstudija.lt tel.: +370-656-43723/+370-698-41568 www.agstudija.lt		VIENBUČIO GYVENAMOJO NAMO NEMENČINĖS PL. 224C, MIŠKONIŲ K., BEZDONIŲ SEN., VILNIAUS R. SAV., STATYBOS PROJEKTAS																					
		<table border="1"> <thead> <tr> <th>Pareigos</th> <th>Pavardė</th> <th>Parašas</th> <th>Data</th> </tr> </thead> <tbody> <tr> <td>A 584</td> <td>PV</td> <td>A.AKELIS</td> <td>2017.09</td> </tr> <tr> <td>A 584</td> <td>A.PDV/Arch</td> <td>A.AKELIS</td> <td>2017.09</td> </tr> <tr> <td>A 2047</td> <td>Architektė</td> <td>G.AKELIENĖ</td> <td>2017.09</td> </tr> <tr> <td></td> <td>Architektas</td> <td>V.ZIGMANTAS</td> <td>2017.09</td> </tr> </tbody> </table>		Pareigos	Pavardė	Parašas	Data	A 584	PV	A.AKELIS	2017.09	A 584	A.PDV/Arch	A.AKELIS	2017.09	A 2047	Architektė	G.AKELIENĖ	2017.09		Architektas	V.ZIGMANTAS	2017.09	BRĖŽINYS VIZUALIZACIJA 3 ŽYMUO 08062017 - 01 - PP - SA - 04	
Pareigos	Pavardė	Parašas	Data																						
A 584	PV	A.AKELIS	2017.09																						
A 584	A.PDV/Arch	A.AKELIS	2017.09																						
A 2047	Architektė	G.AKELIENĖ	2017.09																						
	Architektas	V.ZIGMANTAS	2017.09																						
Etapas PP		STATYTOJAS LAURYNAS SIVILEVIČIUS																							