



Statytojas	ERIKA JUCHNEVIČ
Objektas	VIENBUČIO GYVENAMOJO NAMO, SAULĖS G. 10, NEMĖŽIO K., NEMĖŽIO SEN., VILNIAUS RAJ., STATYBOS PROJEKTAS
Statinio kategorija	NEYPATINGAS STATINYS
Statinių naudojimo paskirtis	VIENBTUIS GYVENAMASIS NAMAS
Statybos rūšis	NAUJA STATYBA
Projekto etapas	PROJEKTINIAI PASIŪLYMAI
Projekto dalis	STATINIO ARCHITEKTŪROS DALIS
Tomas	I
Leidimas/Žymuo	- LEIDIMAS AA.17-190-01-TDP-PP
Data	2018
Pareigos	Vardas, pavardė, atestato Nr., parašas
Įmonės vadovė	Ugnė Niaurė
Projekto vadovas/architektas	Ugnė Niaurė (A2120)

SPRENDINIAMS PRITARIU ERIKA JUCHNEVIČ _____

UAB „Archartė“
Jakšto g. 9-344, LT-01105 Vilnius
Įmonės kodas: 303465413
www.archarte.lt
info.archarte@gmail.com

VILNIUS, 2018

PROJEKTINIŲ PASIŪLYMŲ RENGIMO UŽDUOTIS

2018 sausio 20 d.
Vilnius

Architektūros ir teritorijos
planavimo skyriaus vyr. specialistė

Donata Paulauskaitė

2018-01-31

Statinio projekto pavadinimas: Vienbučio gyvenamojo namo. Saulės g. 10. Nemėžio k., Nemėžio sen.
Vilniaus raj., statybos projektas

Statybos rūšis: NAUJA STATYBA

Statinio kategorija: NEYPATINGAS

Statinio pagrindinė naudojimo paskirtis: Vienbutis gyvenamasis namas

Žemės sklypo ir statinio techniniai ir paskirties rodikliai:

- žemės sklypo pagrindinė naudojimo paskirtis: kita
- žemės sklypo naudojimo būdas: vienbučių ir dvibučių gyvenamųjų pastatų teritorijos
- sklypo plotas: 0.1250 ha
- numatomas sklypo užstatymo tankumas: iki 25 %
- numatomas sklypo užstatymo intensyvumas: iki 40 %
- numatomas pastato aukštų skaičius: 2
- numatomas aukštis nuo žemės paviršiaus metrais: iki 8.5
- numatomas bendras plotas: apie 260 m²
- sklypo kad.nr. 4162/0100:1300 (un.nr. 4400-4546-0771)

Projektinių pasiūlymų paskirtis:

- išreikšti Statytojo sumanyto projektuoti statinio architektūros ir kitų pagrindinių sprendinių idėją;
- remiantis Lietuvos respublikoje galiojančiais teritorijų planavimo dokumentais ir norminiais reikalavimais išreikšti Statytojo sumanyto projektuoti statinio architektūros ir kitų pagrindinių sprendinių idėją; specialiesiems architektūros reikalavimams nustatyti.

Projektinių pasiūlymų sudėtis:

1. Aiškinamasis raštas, kuriame nurodoma statinio statybos vieta, statinio pagrindinė naudojimo paskirtis, statybos rūšis, projektuojamų statinių sąrašas (jei projektuojami keli statiniai), paaiškinami ir pagrindžiami projektinių pasiūlymų sprendiniai, nurodomi laikančiųjų konstrukcijų ir išorinių atitvarų parinkimo motyvai ir kita.

2. Grafinė dalis:

- žemės sklypo sutvarkymo (sklypo plano) su gretima urbanistine aplinka schema. Joje nurodomas statinių išdėstymas, susisiekimo komunikacijos, inžineriniai tinklai, automobilių parkavimo vietos (kai jos planuojamos įrengti žemės sklype) ir kita;
- pastato (-ų) aukštų planų schemas;
- pastato (-ų) charakteringų pjūvių schemas;
- pastato (-ų) fasadai;
- pastato (-ų) vizualizacijos;

3. Projektinių pasiūlymų vaizdinė informacija (statinių su gretima urbanistine aplinka vizualizacija).

4. Statytojo pateikiami dokumentai ir kiti duomenys:

- NT registro duomenų banko išrašas
- nuosavybės dokumentai

5. Projektinių pasiūlymų vaizdinė informacija:

Grafinė dalis ir vizualizacijos:

6. Kiti duomenys:

- PP parengimo terminas - 2 sav.
- statytojui pateikiamas vienas egzempliorius PP bylos ir jos skaitmeninė kopija.

Statytojas (Užsakovas) Erika Jučnėvič

Projektinių pasiūlymų ir techninio projekto rengėjas UAB "Archartė" architektė Ugnė Niaurė

DU-549

Objektas: VIENBUČIO GYVENAMOJO NAMO, SAULĖS G. 10, NEMĖŽIO KM., NEMĖŽIO SEN., VILNIAUS RAJ., STATYBOS PROJEKTAS

Stadija: PRROJEKTINIAI PASIŪLYMAI

AIŠKINAMASIS RAŠTAS

1. PROJEKTUOJAMO PASTATO PAŽINTINIAI DUOMENYS

Statytojas (užsakovas):	ERIKA JUCHNEVIČ
Projekto rangovas:	UAB „Archartė“, Projekto vadovas Ugnė Niaurė, atestato Nr. A2120
Statybos finansavimo šaltiniai.	Projektavimo ir statybos darbai finansuojami Užsakovo lėšomis.
Statinių klasifikacija.	Gyvenamosios paskirties (vieno buto) pastatas (namas)
Projekto rengimo pagrindas.	Projekto rengimo pagrindas – Statytojų pageidavimai (projektavimo užduotis) Techninis projektas parengtas vadovaujantis teisės aktais, ir kitais privalomaisiais projekto rengimo dokumentais.

2. BENDRIEJI DUOMENYS

Duomenys apie žemės sklypą	KAD.NR. : 4162/0100:1300 Žemės sklypo plotas: 0.1250 ha Pagrindinė naudojimo paskirtis kita Žemės sklypo naudojimo būdas: vienbučių ir dvibučių gyvenamųjų pastatų teritorijos Žemės sklypo savininkai: Erika Juchnevič
Statinio naudojimo paskirtis	Gyvenamoji
Statinio klasifikavimas pagal jo naudojimo paskirtį	Vienbutis gyvenamasis namas
Statinio paskirties rodikliai (butų skaičius)	1 butas
Pagrindiniai statinio techniniai rodikliai	Bendras plotas: apie 257.79 kv.m. Aukštų skaičius: 2 Aukštis: 7.65 m
Statinio statybos rūšis	Nauja statyba
Statinio kategorija	Neypatingas statinys
Projekto rengimo etapas	Projektiniai pasiūlymai

PROJEKTO RANGOVAS					UAB „Archartė“, A. Jakšto g. 9-344, Vilnius www.archarte.lt				Objektas: Vienbučio gyvenamojo namo, Saulės g. 10, Nemėžio k., Nemėžio sen., Vilniaus raj., statybos projektas			
Atestato Nr.	Pareigos	V. Pavardė	Parašas	Data	Dokumento pavadinimas: AIŠKINAMASIS RAŠTAS				Laida			
BK015057	PV	U.Niaurė		2017					0			
BK015057	ARCH	U.Niaurė		2017								
Etapas	Užsakovas:				Dokumento indeksas:				Lapas	Lapų		
TDP	ERIKA JUCHNEVIČ				AA.17-190-01-TDP-PP-AR				1	2		



3. SKLYPO PLANAS

Esamas reljefas	Žemės sklypo reljefas su nežymiu nuolydžiu į vakarus.
Esami želdiniai	Sklypas apžėlęs žole. Saugomų želdynų nėra.
Gretimos teritorijos	Sklypas ribojasi su kitais gyvenamosios paskirties sklypais.
Statybos teritorijoje esantys pastatai	Esamų statinių nėra
Lauko inžineriniai tinklai	Esamų inžinerinių tinklų sklype nėra. Projektiniuose pasiūlymuose inžineriniai tinklai nenagrinėjami. Techniniame projekte planuojama projektuoti elektros, vandentiekio, nuotekų tinklus.
Vandens telkiniai	Vandens telkinių nėra
Kultūros paveldo vertybės	Kultūros paveldo objektų nėra ir į saugomą zoną nepatenka.
Projektuojamų statinių teritorijos sprendiniai	Privažiuojamas į sklypą – nuo Saulės g. Automobilių įvažiuojamas, automobilių stovėjimo vietos, privažiavimai prie garažų, pėsčiųjų takai sklype projektuojami iš betoninių trinkelėlių. Projektuojamas netaisyklingo stačiakampio formos plane, pastatas.
Teritorijos vertikalus planavimas, lietaus vandens nuvedimas	Teritorijos aukščiai planuojami maksimaliai derinantys prie esamo reljefo aukščių. Sklypo vertikalus planavimas atliktas vadovaujantis LR galiojančiais normatyviniais dokumentais, technologinio proceso ypatumais, taip pat - atsižvelgiant į paviršinio lietaus vandens nuvedimo būtinybę.
Želdinimas	Augalų vietos numatomos atsižvelgiant į projektuojamus inžinerinius tinklus. Želdiniai parenkami atitinkantys vietovės klimatinę zoną. Želdiniai sodinami pavasarį arba rudenį.
Automobilių parkavimas	Automobilių parkavimo vietos numatomos sklypo ribose.

4. STATINIO ARCHITEKTŪRA

Projektuojamas statinys	Projektuojamas vienbutis gyvenamasis namas. Buto planinė struktūra pritaikyta prie šeimos poreikių (pirmame aukšte numatomos aktyvaus laisvalaikio zonos, antrajame – poilsio zonos). Antrasis aukštas tik dalinai dengia pirmąjį aukštą (nedengia garažo dalies esančios pirmame aukšte). Namas projektuojamas dviejų aukštų. Namu turį sudaro 2 stačiakampiai moduliai tarpusavyje jungiami 90 laipsnių kampais. Stogai - sutapdinti. Bendras namo plotas apie 257.79 kv.m. Pastato aukštis (nuo vidutinės reljefo altitudės namo užstatymo perimetre) – ne didesnis kaip 7.65 metro.
Pastato funkcinio ryšio ir zonavimo sprendiniai	Pagrindinis įėjimas numatomas iš rytinės pusės.
Išorės apdaila	Cokolis - tinkuojamas, dažomas. Išorinės sienos – klijuojamos klinkerio plytelės derintos su tinku.
Stogas	Sutapdintas.
Vidaus apdaila	Sienos tinkuojamos, glaistomos, dažomos. Lubos - pakabinamos, dažomos (gipso kartono karkaso konstrukcija). Keraminių plytelių apdaila numatoma san. mazguose, pagalbinėse patalpose, dalyje - virtuvės (sprendžia ir tikslina statytojas statybos metu).
Konstruktvyinė schema	Išorinės ir vidinės laikančios sienos - silikatinių arba keraminių blokelių mūras, perdanga - surenkami gelžbetonio element. stogo konstrukcija – gelžbetoninės plokštės. Išorinių sienų apšiltinimas - neoporos. Konstrukciniai sprendiniai tikslinami konstrukcijų dalyje.
Energetinio efektyvumo klasė	A+

AA.17-190-01-TDP-PP-AR

Lapas	Lapų	Laida
2	2	0

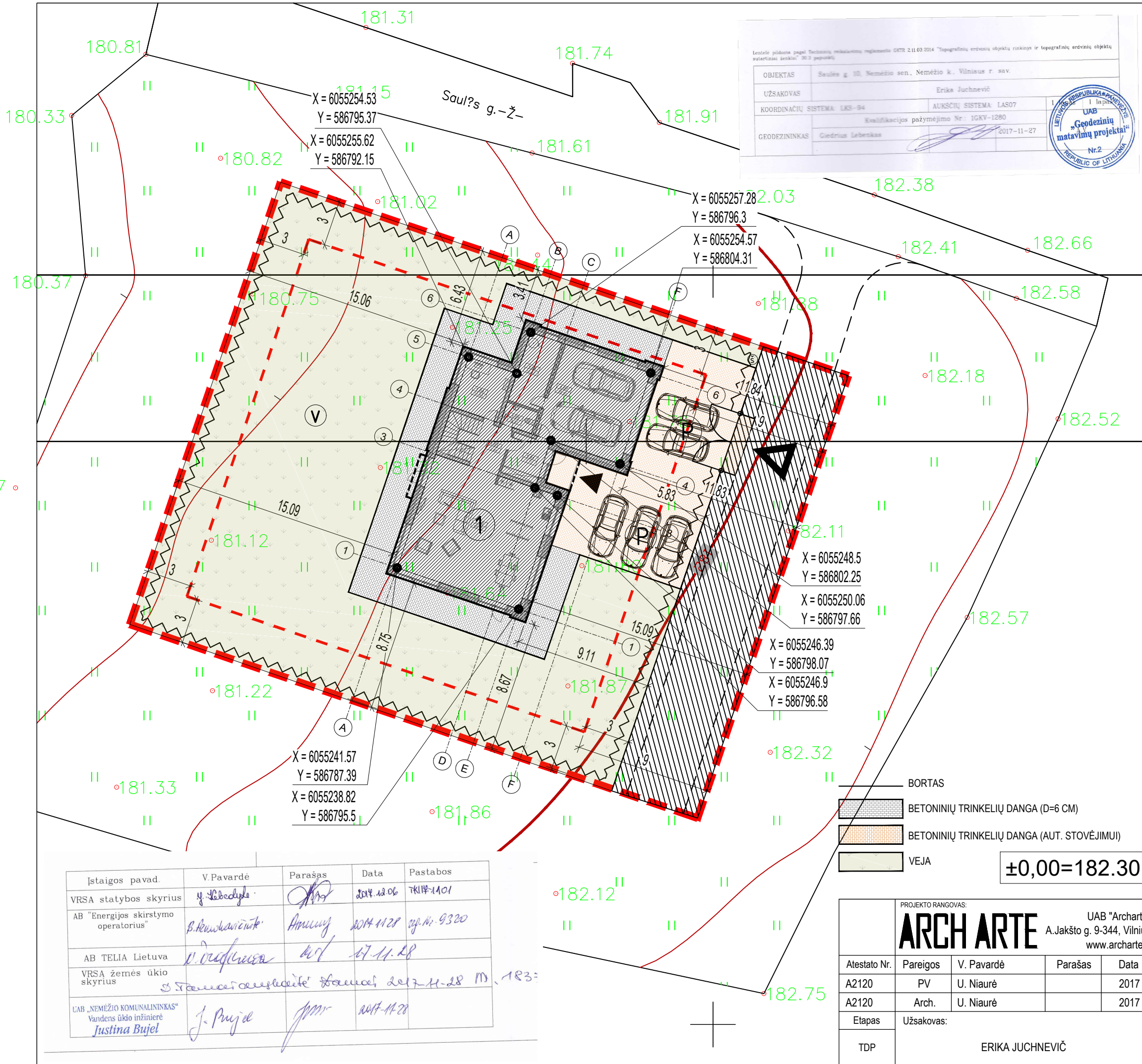

- SUTARTINIAI ŽYMĖJIMAI**
- SKLYPO RIBA
 - ŽEMĖS SKLYPŲ RIBOS
 - UŽSTATYMO RIBA
 - Tvora ažuirinė (be cokolio), ne aukštesnė negu 1,8 m aukščio, statoma prie sklypo ribos
 - ĮĖJIMAI | PASTATŲ
 - ĮVAŽIAVIMAS | SKLYPŲ
 - PROJEKTUOJAMI VARTELIAI
 - PROJEKTUOJAMI VARTAI
 - STOGO (BALKONO) KONTŪRAS
 - SERVITUTAS
- SKLYPO EKSPLIKACIJA**
- PROJEKTUOJAMAS GYVENAMASIS NAMAS
 - PROJEKTUOJAMA TERASA
 - ŠIUKŠLIŲ KONTEINERIO VIETA
 - VAIKŲ ŽAIDIMO AIKŠTELĖ AR KT. POILSIO VIETA SKLYPE
 - AUTOMOBILIŲ SAUGOJIMO / STOVĖJIMO VIETOS (4 VNT.)

BENDRIEJI TECHNINIAI RODIKLIAI

SKLYPAS	Mato vnt.	KIEKIS
SKLYPO PLOTAS	m ²	1250
SKLYPO UŽSTATYMAS	m ²	202.50
SKLYPO UŽSTATYMO TANKUMAS	%	16
SKLYPO UŽSTATYMO INTENSIVUMAS	%	21
APŽELDINTA SKLYPO DALIS*		50 proc. (644 kv.m.)

GYVENAMASIS PASTATAS - VIENBUTIS GYVENAMASIS NAMAS

PARAMETRAS	Mato vnt.	KIEKIS
BUTŲ SKAIČIUS	vnt.	1
BENDRAS PLOTAS*	m ²	257.79
NAUDINGAS PLOTAS*	m ²	257.79
PASTATO TŪRIS*	m ³	900
AUKŠTŲ SKAIČIUS*	vnt.	2
PASTATO AUKŠTIS*	m	7.65

Įstaigos pavad.	V. Pavardė	Parašas	Data	Pastabos
VRSA statybos skyrius	y. Lebedys	[Parašas]	2017.12.06	76114-1101
AB "Energijos skirstymo operatorius"	B. Štamburkaitė	[Parašas]	2017.11.28	of. Nr. 9320
AB TELIA Lietuva	V. Vaideliūnas	[Parašas]	17.11.28	
VRSA žemės ūkio skyrius	S. Štamburkaitė	[Parašas]	2017.11.28	M. 183
UAB „NEMĖŽIO KOMUNALININKAS“ Vandens ūkio inžinierė	J. Prujel	[Parašas]	2017.11.28	

PROJEKTO RANGOVAS:

ARCH ARTE

UAB "Archartė"
A. Jakšto g. 9-344, Vilnius
www.archarte.lt

Atestato Nr.	Pareigos	V. Pavardė	Parašas	Data
A2120	PV	U. Niaurė	[Parašas]	2017
A2120	Arch.	U. Niaurė	[Parašas]	2017

Etapas: Uzsakovas: ERIKA JUCHNEVIČ

Objektas: **VIENBUČIO GYVENAMOJO NAMO, SAULĖS G. 10, NEMĖŽIO KM., NEMĖŽIO SEN., VILNIAUS RAJ., STATYBOS PROJEKTAS**

Brėžinys: **SKLYPO PLANO SCHEMA**

Objekto numeris: AA.17-190-01-TDP-PP-BR.01

Mastelis	Lapas	Lapų sk.
1:250	1	1

PIRMO AUKŠTO PATALPŲ EKSPLIKACIJA

Nr.	Patalpos pavadinimas	Plotas
1.01	TAMBŪRAS	7.10 m ²
1.02	VIRTUVĖ/SVETAINĖ/VALGOMASIS	68.45 m ²
1.03	HOLAS	12.94 m ²
1.04	DARBO KAMBARYS	10.85 m ²
1.05	WC	3.30 m ²
1.06	KATILINĖ	10.52 m ²
1.07	GARAŽAS	38.40 m ²

151.55 m²

BENDRAS PLOTAS: 257,79m²

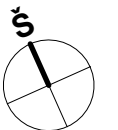
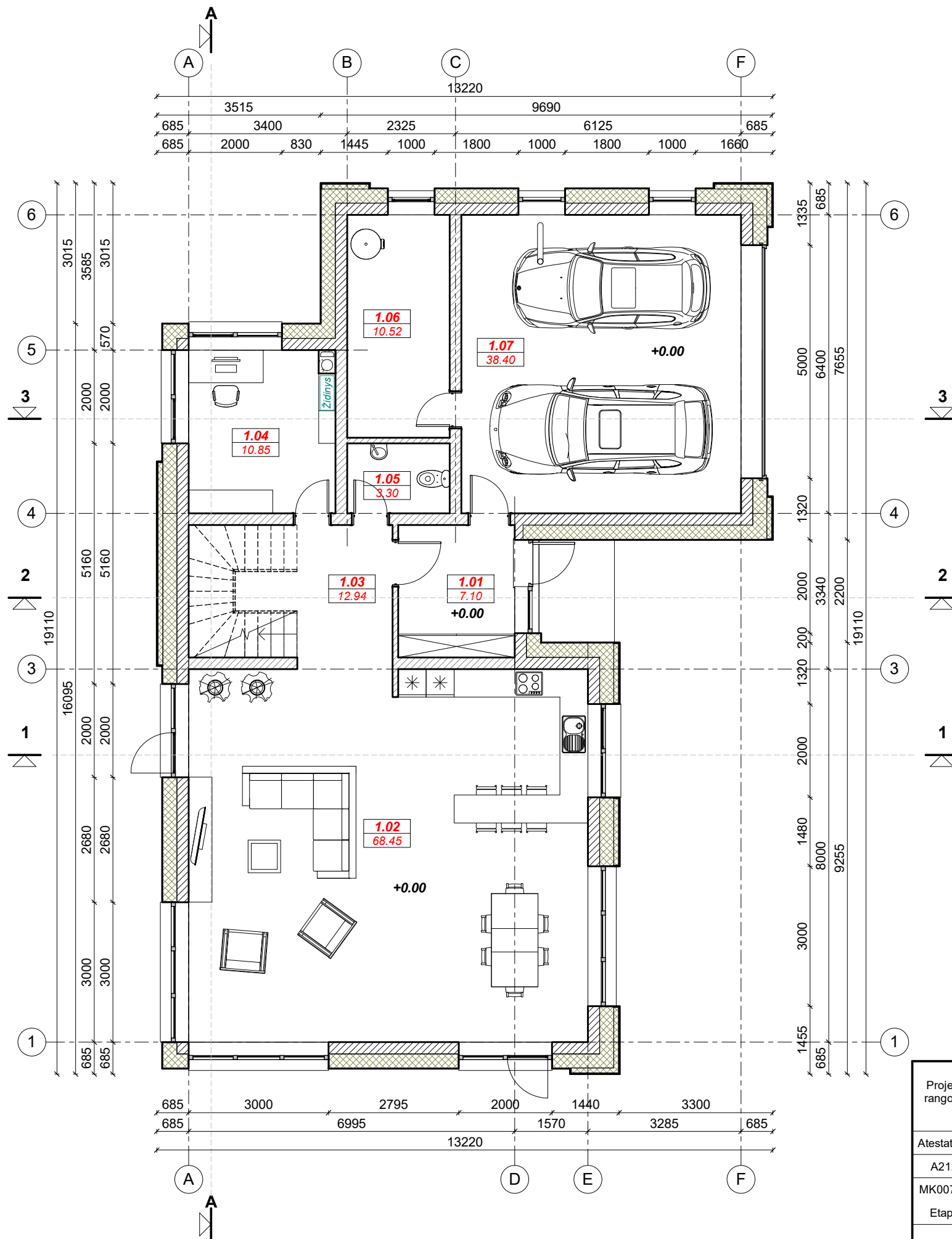

PASTABOS:

1. Pastato matmenys nurodyti milimetrais (mm), pastato altitudės nurodytos metrais (m);
2. Pastato matmenys gali kisti priklausomai nuo vidaus apdailos pasirinkimo;
3. Terasos plotas neįskaičiuotas į bendrą pastato plotą;
4. Visus pakeitimus būtina derinti su architektu;
5. Liptai pagal individualų projektą;
6. Vidinių atitvarų garso klasė - C;
7. Atitvara skirianti butus - 55 Rw arba DnT, W (dB);

Projekto rangovas	ARCHARTE				UAB "Archartė" A. Jakšto g. 9-344, Vilnius www.archarte.lt
Atestato Nr.	Pareigos	V. Pavardė	Parašas	Data	
A2120	PV	U. Niaurė		2018.01	
MK007911	Arch.	V. Sinkevičienė		2018.01	
Etapas	Užsakovas				
TDP	ERIKA JUCHNEVIČ				

Objekto pavadinimas			
VIENBUČIO GYVENAMOJO NAMO, SAULĖS G. 10, NEMĖŽIO KM., NEMĖŽIO SEN., VILNIAUS RAJ., STATYBOS PROJEKTAS			
Brėžinio pavadinimas			Laida
PIRMO AUKŠTO ARCHITEKTŪRINIS PLANAS			0
Objekto numeris		Mastelis	Lapas
AA.17-190-01-TDP-PP-BR.02		1 : 100	1
		Lapų	1

ANTRO AUKŠTO PATALPŲ EKSPLIKACIJA

Nr.	Patalpos pavadinimas	Plotas
2.01	HOLAS	13.66 m ²
2.02	MIEGAMASIS	23.78 m ²
2.03	DRABUŽINĖ	8.82 m ²
2.04	WC	10.65 m ²
2.05	WC	8.86 m ²
2.06	MIEGAMASIS	12.19 m ²
2.07	MIEGAMASIS	15.97 m ²
2.09	SVEČIŲ KAMBARYS	11.91 m ²

105.83 m²

BENDRAS PLOTAS: 257,79m²

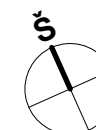
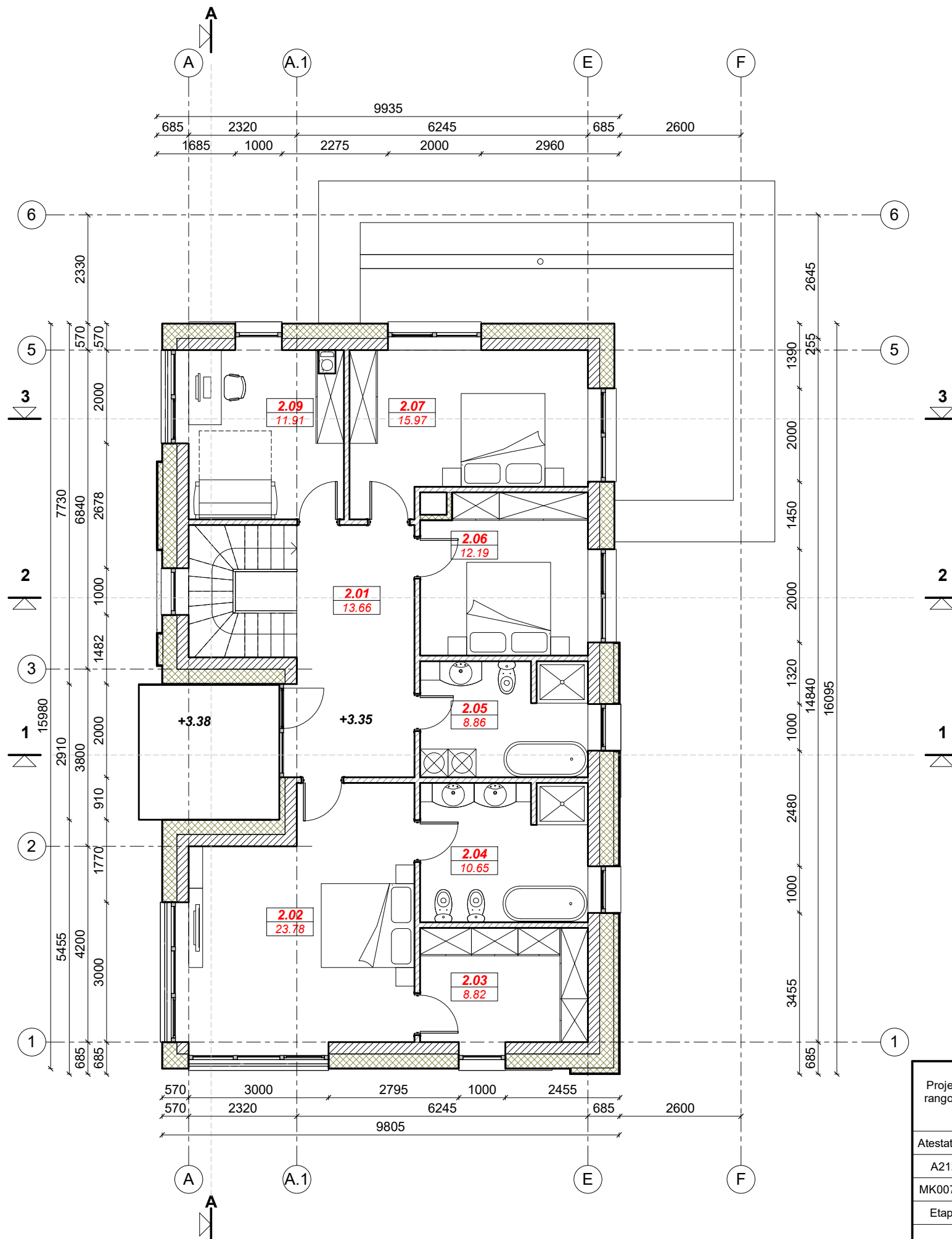

PASTABOS:

1. Pastato matmenys nurodyti milimetrais (mm), pastato altitudės nurodytos metrais (m);
2. Pastato matmenys gali kisti priklausomai nuo vidaus apdailos pasirinkimo;
3. Visus pakeitimus būtina derinti su architektu;
4. Laiptai pagal individualų projektą;
5. Vidinių atitvarų garso klasė - C;
6. Atitvara skirianti butus - 55 Rw arba DnT, W (dB);

Projekto rangovas	ARCHARTE			UAB "Archartė" A. Jakšto g. 9-344, Vilnius www.archarte.lt	Objekto pavadinimas VIENBUČIO GYVENAMOJO NAMO, SAULĖS G. 10, NEMĖŽIO KM., NEMĖŽIO SEN., VILNIAUS RAJ., STATYBOS PROJEKTAS		
Atestato Nr.	Pareigos	V. Pavardė	Parašas	Data	Brėžinio pavadinimas ANTRO AUKŠTO ARCHITEKTŪRINIS PLANAS		
A2120	PV	U. Niaurė		2018.01			
MK007911	Arch.	V. Sinkevičienė		2018.01	Laida 0		
Etapas	Užsakovas				Objekto numeris		
TDP	ERIKA JUCHNEVIČ				AA.17-190-01-TDP-PP-BR.03		
					Mastelis	Lapas	Lapų
					1 : 100	1	1

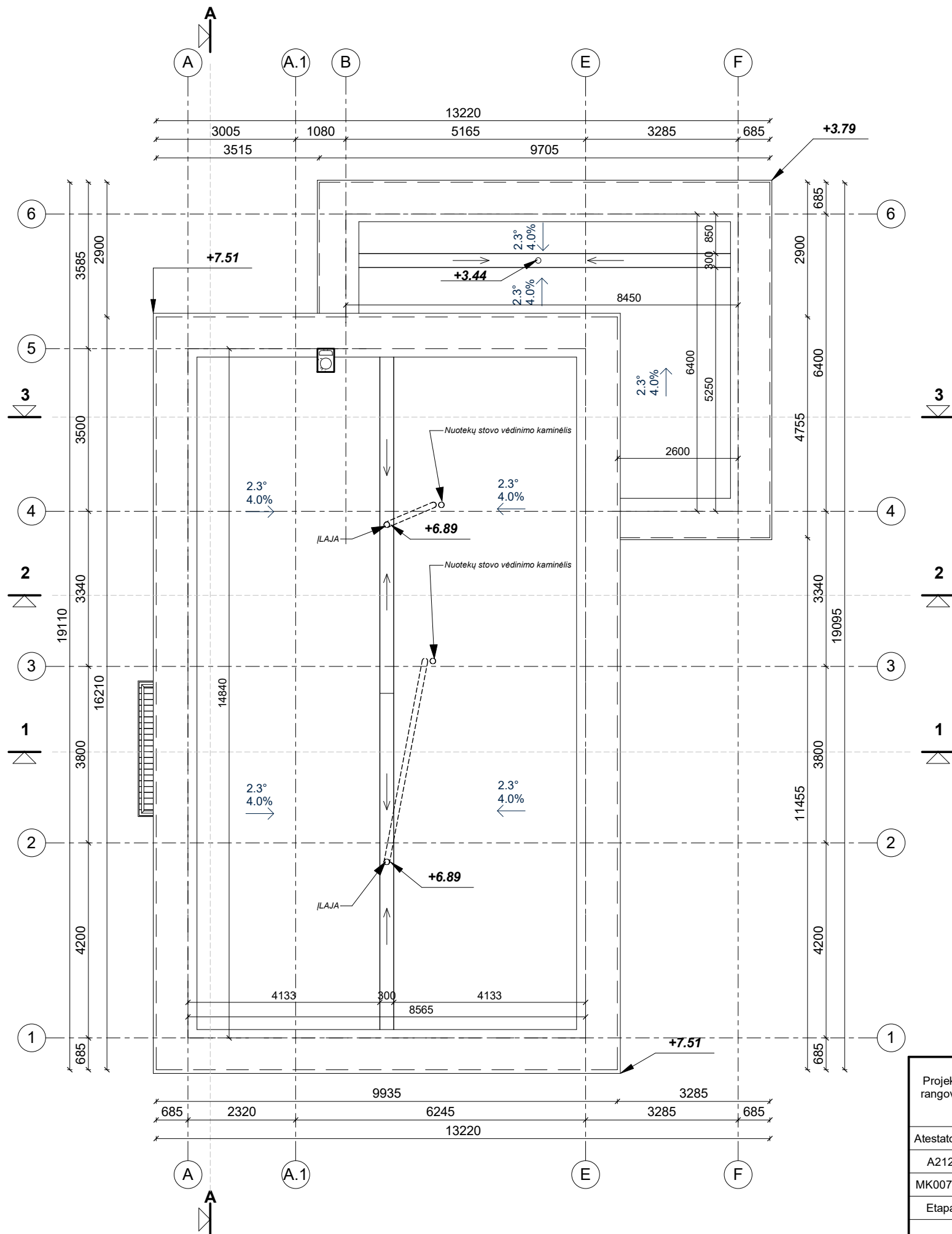

PASTABOS:

1. Projektuojama vidinė lietaus vandens nuvedimo sistema. Rekomenduojama lietvamzdžius įrengti su šildomu kabeliu.
2. Stogo danga - prilydoma bituminė.
3. Lietaus nuvedimo sistemos sprendinius tikslina rangovas.
4. Visi stogo konstrukcijoms gaminti naudojami metalo ir skardos elementai turi būti iš korozijai atsparių statybos produktų: cinkuoto plieno, nerūdijančio plieno, vario ir panašiai, jei dažyti - gamyklinio dažymo. Spalva - tamsiai pilka;
5. Dūmtraukio angų matmenis tikslinti pagal pasirinkto katilo gamintojo rekomendacijas;
6. Pastato matmenys nurodyti milimetrais (mm), pastato altitudės nurodytos metrais (m);
7. Pastato matmenys nežymiai gali kisti statybų metu;
8. Prieš užsakant gaminius, matmenis tikslinti vietoje;
9. Visus pakeitimus būtina derinti su architektu;
10. Visos naudojamos medžiagos turi atitikti galiojančias priešgaisrines ir sanitarines higienos normas, rangovas privalo pateikti galiojančius medžiagų atitikties sertifikatus.

Projekto rangovas	ARCHARTE				UAB "Archartė" A. Jakšto g. 9-344, Vilnius www.archarte.lt
Atestato Nr.	Pareigos	V. Pavardė	Parašas	Data	
A2120	PV	U. Niaurė		2018.01	
MK007911	Arch.	V. Sinkevičienė		2018.01	
Etapas	Užsakovas				
TDP	ERIKA JUCHNEVIČ				

Objekto pavadinimas			
VIENBUČIO GYVENAMOJO NAMO, SAULĖS G. 10, NEMĖŽIO KM., NEMĖŽIO SEN., VILNIAUS RAJ., STATYBOS PROJEKTAS			
Brėžinio pavadinimas			Laida
STOGO PLANAS			0
Objekto numeris		Mastelis	Lapas
AA.17-190-01-TDP-PP-BR.04		1 : 100	1
		Lapų	1

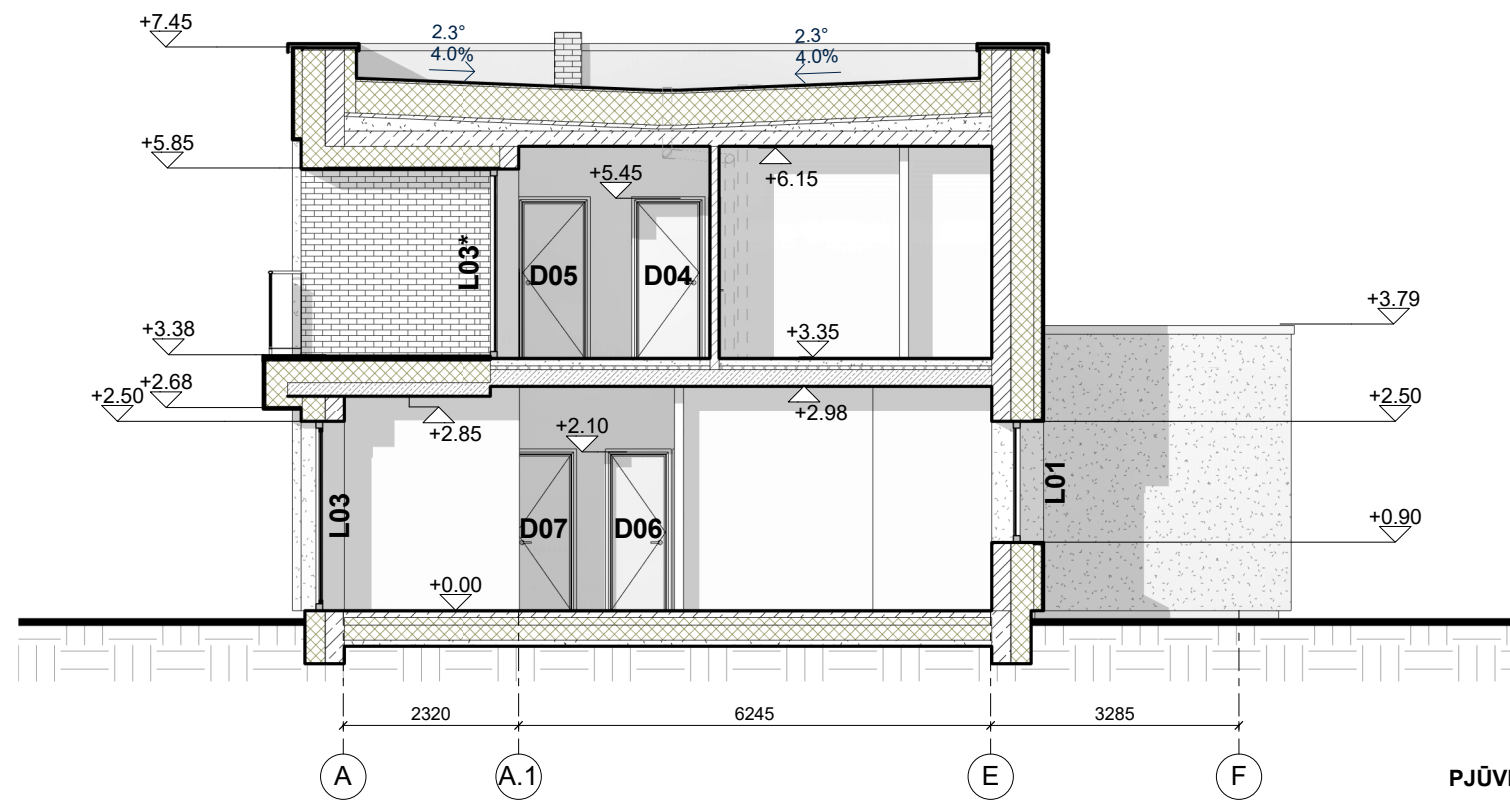

PJŪVIS 1-1

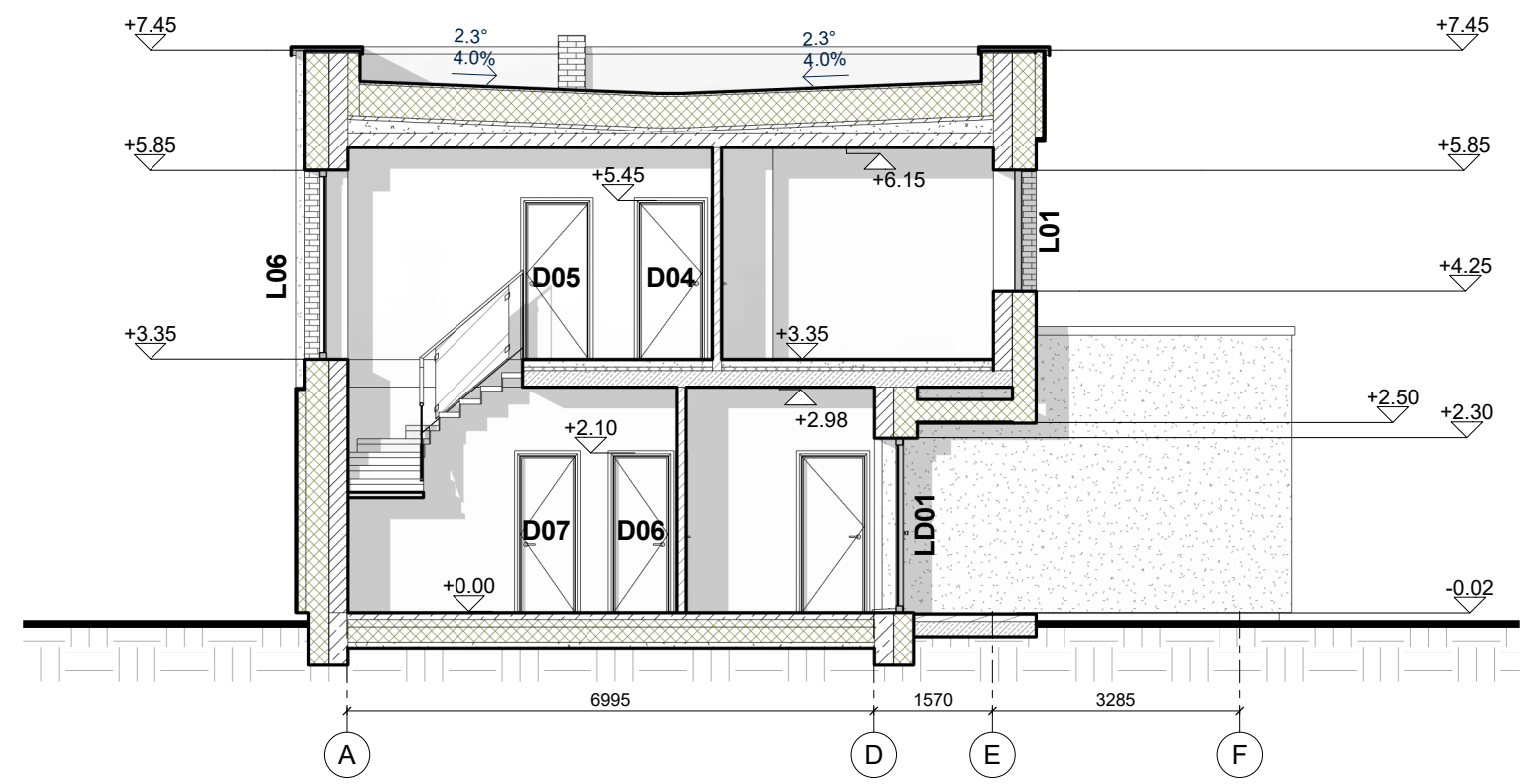

PJŪVIS 2-2

PASTABOS:

1. Pastato matmenys nurodyti milimetrais (mm), pastato altitudės nurodytos metrais (m);
2. Pastato matmenys nežymiai gali kisti statybų metu;
3. Prieš užsakant gaminius, matmenis tikslinti vietoje;
4. Visus pakeitimus būtina derinti su architektu.

Projekto rangovas	ARCHARTE			UAB "Archartė" A.Jakšto g. 9-344, Vilnius www.archarte.lt	Objekto pavadinimas VIENBUČIO GYVENAMOJO NAMO, SAULĖS G. 10, NEMĖŽIO KM., NEMĖŽIO SEN., VILNIAUS RAJ., STATYBOS PROJEKTAS	
Atestato Nr.	Pareigos	V. Pavardė	Parašas	Data	Brėžinio pavadinimas PASTATO PJŪVIAI 1-1 IR 2-2	
A2120	PV	U. Niaurė		2018.01		
MK007911	Arch.	V.Sinkevičienė		2018.01	Objekto numeris AA.17-190-01-TDP-PP-BR.05	
Etapas	Užsakovas			Mastelis		Lapas
TDP	ERIKA JUCHNEVIČ			1 : 100	1	1



PASTABOS:

1. Pastato matmenys nurodyti milimetrais (mm), pastato altitudės nurodytos metrais (m);
2. Pastato matmenys nežymiai gali kisti statybų metu;
3. Fasado apdailos medžiagų spalvas ir tipą papildomai tikslinti su architektu statybų metu;
4. Prieš užsakant gaminius, matmenis tikslinti vietoje;
5. Visus pakeitimus būtina derinti su architektu;

Projekto rangovas	ARCHARTE			UAB "Archartė" A.Jakšto g. 9-344, Vilnius www.archarte.lt	Objekto pavadinimas VIENBUČIO GYVENAMOJO NAMO, SAULĖS G. 10, NEMĖŽIO KM., NEMĖŽIO SEN., VILNIAUS RAJ., STATYBOS PROJEKTAS			
Atestato Nr.	Pareigos	V. Pavardė	Parašas	Data	Brėžinio pavadinimas			Laida
A2120	PV	U. Niaurė		2018.01	PASTATO FASADAI			0
MK007911	Arch.	V.Sinkevičienė		2018.01	Objekto numeris			Mastelis
Etapas	Užsakovas			AA.17-190-01-TDP-PP-BR.06	Lapas	Lapų		
TDP	ERIKA JUCHNEVIČ				1 : 100	1	1	



PASTABOS:

1. Pastato matmenys nurodyti milimetrais (mm), pastato altitudės nurodytos metrais (m);
2. Pastato matmenys nežymiai gali kisti statybų metu;
3. Fasado apdailos medžiagų spalvas ir tipą papildomai tikslinti su architektu statybų metu;
4. Prieš užsakant gaminius, matmenis tikslinti vietoje;
5. Visus pakeitimus būtina derinti su architektu;

Projekto rangovas	ARCHARTE			UAB "Archartė" A. Jakšto g. 9-344, Vilnius www.archarte.lt	Objekto pavadinimas VIENBUČIO GYVENAMOJO NAMO, SAULĖS G. 10, NEMĖŽIO KM., NEMĖŽIO SEN., VILNIAUS RAJ., STATYBOS PROJEKTAS			
Atestato Nr.	Pareigos	V. Pavardė	Parašas	Data	Brėžinio pavadinimas			Laida
A2120	PV	U. Niaurė		2018.01	PASTATO FASADAI			0
MK007911	Arch.	V. Sinkevičienė		2018.01	Objekto numeris			Mastelis
Etapas	Užsakovas			AA.17-190-01-TDP-PP-BR.07	Lapas	Lapų		
TDP	ERIKA JUCHNEVIČ				1 : 100	1	1	



Projekto rangovas	ARCHARTE				UAB "Archartė" A.Jakšto g. 9-344, Vilnius www.archarte.lt				<i>Objekto pavadinimas</i> VIENBUČIO GYVENAMOJO NAMO, SAULĖS G. 10, NEMĖŽIO KM., NEMĖŽIO SEN., VILNIAUS RAJ., STATYBOS PROJEKTAS			
Atestato Nr.	Pareigos	V. Pavardė	Parašas	Data	<i>Brėžinio pavadinimas</i>				Laida			
A2120	PV	U. Niaurė		2018.01	PASTATO VIZUALIZACIJOS				0			
MK007911	Arch.	V.Sinkevičienė		2018.01	<i>Objekto numeris</i>				Mastelis	Lapas	Lapų	
Etapas	<i>Užsakovas</i>				AA.17-190-01-TDP-PP-BR.08					1	1	
TDP	ERIKA JUCHNEVIČ											



Projekto rangovas	ARCHARTE			UAB "Archartė" A. Jakšto g. 9-344, Vilnius www.archarte.lt	
Atestato Nr.	Pareigos	V. Pavardė	Parašas	Data	
A2120	PV	U. Nlaurė		2018.01	
MK007911	Arch.	V. Sinkvičiėnė		2018.01	
Etapas	Užsakovas				
TDP	ERIKA JUCHNEVIČ				
Objekto pavadinimas VIENBUČIO GYVENAMOJO NAMO, SAULĖS G. 10, NEMĖŽIO KM., NEMĖŽIO SEN., VILNIAUS RAJ., STATYBOS PROJEKTAS					
Brėžinio pavadinimas PASTATO VIZUALIZACIJOS					
Objekto numeris AA.17-190-01-TDP-PP-BR.09					
			Mastelis	Lapas	Lapų
				1	1