

**A.Kapustino individuali įmonė „ARTA,,
A.Goštauto g.8 Vilnius
Įmonės kodas 121088549**

UŽSAKOVAS

Ramūnas Rastenis

PROJEKTO PAVADINIMAS

Vienbičio gyvenamo namo
S.Narutavičiaus g. 17, Vilniaus m.,
skl. kad. nr.0101/0063:440
naujos statybos projektas

STATINIO KATEGORIJA

Neypatingas

STATYBOS RŪŠIS

Nauja statyba

PROJEKTAS

Projektiniai pasiūlymai

**Projekto vadovas
kval. atestato nr. A 619**



A.Kapustinas

PROJEKTO SUDĖTIS

| | |
|--|----------|
| 1. Titulinis lapas | L-1 apas |
| 2. Projekto sudėtis | L-2 |
| Tekstinė dalis | |
| 3. Aiškinamasis raštas, bendrieji statinio rodikliai | L-3,4,5 |
| Grafinė dalis | |
| Topografinis planas | L-6 |
| Dangų ir pririšimo planas | L-7 |
| I aukšto planas | L-8 |
| Stogo planas | L-9 |
| Pjūviai A1-A1, | L-10 |
| Fasadai | L-11 |
| Fasadai | L-12 |
| Vizualizacija | 3 lapai |

AIŠKINAMASIS RAŠTAS

Bendroji dalis.

Esamas sklypas yra S.Narutavičiaus g. 17, Vilniaus m. savivaldybės teritorijoje (adresas buvo suteiktas prieš AR išdavimą). Teritorija naudojimo būdas yra vienbučių ir dvibučių gyvenamųjų namų statybos , 0,0913 ha, sklypo kadastrinis nr. 4154/0063:440. Reljefas sklypo neišreikštas . Teritorijos paskirtis yra - kita. Projektuojant vienbutį gyvenamąjį namą vadovaujamesi Specialiais architektūros reikalavimais nr. **SARD-31-170802-00250 nuo 2017-08-02**. Vadovaujantis detalioju planu ir Vilniaus m. savivaldybės administracijos direktoriaus įsakymu nr.**30-2010 nuo 2013 rugsėjo 18 d.** Vadovaujantis STR 2.01.02:2016 19p.projektuojamam pastatui numatoma energtinio naudingumo klasė A. Vienbutis gyvenamasis namas numatomas arčiau gatvės, paliekant daugiau laisvos vietos parkavimui ir judėjimui. Šiaurinę sklypo dalyje. Patekimas į teritoriją iš S.Narutavičiaus g. 3,5 m pločio trinkelu dangos. Teritorija ir kiemas sutvarkomi pagal esamo reljefo situaciją, maksimaliai išsaugojant jo natūralius požymius, tvoros konstrukcija metalinė ažūrinė. Tvoros aukštis iki 1,8 m aukščio metalo konstrukcijos be cokolio statoma prie sklypo ribos (tvoros konstrukcijoms neperžengiant sklypų ribos). Statytojo šiaurinėje pusėje tvoros ažūriniai elementai, kurios kiaurymių plotas didesnis už 50 % bendro tvoros ploto (įskaitant stulpus). Statytojo rytinėje /vakarinėje pusėje ažūrinės tvoros kiurymių plotas didesnis už 25 %, o pietinėje pusėje (nuo gatvės) tvoros tipas neregamentuojamas, vartai ir varteliai atidaromi į vidų (vartų plotis -2,4m, vartelių -0,9m, pagal STR 2.02.01:2004 „Gyvenami pastatai“ 182p.). Takai ir įvažiavimo dalis iš betono trinkelių, kitą teritorija apželdinama iki 25% naudojant gyvatvėres ir žalią gazoną. Parkavimas teritorijoje numatomas trinkelių dangos įvertinam transporto apkrovas. Teritorijoje numatomas 1 mašinų parkavimas ir 2 mašinas numatoma saugoti garaže. Taip pat teritorijoje numatomas buitinių atliekų konteinerių aikštelės įrengimas, atliekas numatoma rūšiuoti. Paviršinio vandens surinkimas numatomas esamos teritorijos ribose, nuo stogo lietvamzdžių vanduo surenkamas į gruntą. Teritorija prie gatvės ir įvažiavimo numatoma sutvarkyti sumažinant esama kundra iki priešgaisrinio vandens telkinio dydžio, likusiai daliai numatoma suteikti buvusio reljefo išvadą.

Architektūrinė statybinė dalis.

Vienbutis gyvenamasis pastatas vieno aukšto, išlaikant vieną bendrą pastato visumą. Pamatai betono rostverko, pagrindinė konstrukcija keramikos blokeliai 25 cm šiluminiai polisteriniu putplasčiu 25 cm, perdangos gelžbetoninės. Stogas skardos profilio, šlaitinis medinės konstrukcijos (žiūr. konstrukcinės dalies dalį). Langai ir durys medinės konstrukcijos, tuo pačiu išlaikomas natūralus medžiagiškumas, (žiūr. konstrukcinės dalies projektą). Fasada tinko ir akmens masės plytelių, todėl darninai integruojasi į supančią aplinką bei landšaftą. Fasada apšiltinami akmens vata, apdailinis sluoksnis dekoratybinis tinkas. Fasado apdailai naudojamos Lietuvoje sertifikuotos medžiagos. Fasadų brėžiniuose nustatomi spalviniai sprendiniai.

Inžinierinė dalis.

Pagal energetinio sertifikato atliktų skaičiavimų aiškinamąjį raštą pastato konstrukcijoms taikomi sandarumo reikalavimai minimalios U vertės ($W/(m^2 \cdot K)$, žiūr. energetinio naudojimo sertifikatą). Pastatą numatoma šildyti naudojant dujas ir papildomai panaudojant rekuperacinę vėdinimo sistemą su

šildymu. Elektros energijos numatomas naudojimas pagal tiekimo projektines sąlygas. Geriamuoju vandeniu vienibutis gyvenamas namas aprūpinamas iš magistraliniu tinklu (žiūr. LVN projekto dalį).

Gaisrinės saugos aiškinamąjį raštą žiūr. lapus L-4-7.

Užtikrinant geriamojo vandens ir karšto vandens saugą, legioneliozės prevenciją, vadovaujantis LR sveikatos apsaugos ministro 2013m. liepos mėn. įsakymu nr. V-455 „Dėl Lietuvos higienos norma HN-24-2003 „Geriamojo vandens saugos ir kokybės reikalavimai“ p.6 ir 26.2 statybos metu privaloma sudaryti techninės galimybės karšto vandens temperatūrą padidinti šilumokaityje padidinti iki 66 C, o vartotojų čiaupose iki 60 C.

Energijos taupymas. Patalpos suprojektutos taip, kad jas naudojant būtų kuo mažesnės energijos sąnaudos patalpų šildymui ir vėdinimui. Atitvarinių langų ir silumos perdavimo koeficientai turi atitikti normatyvinių dokumentų reikalavimus, 1,4 (sandarumo klasė 3 durims ir 0.9 (sandarumo klasė 4) langams. Patalpoms numatoma energetinio naudingumo klasė A. (žiūr. energetinio sertifikato aiškinamąjį raštą).

Patalpų insoliacija. Pastato langai išeinantis į šaligatvį atidaromi į vidaus pusę. Patalpų natūralios apšvietos parametrai. Įėjimo tambūras, laiptinė - 1:12 /minimalus paviršiaus ir ploto santykis/, Gyvenami kambariai - 1:6, virtuvė – 1:8. Natūralios apšviestos koeficientas gyvenamose kambariose ir virtuvėje turi būti ne mažesnis 0,5 %. Patalpų dirbtinės apšvietos parametrai numato : Bendrasis kambarys -150-300 lx, virtuvė, valgomasis, miegamasis -100-200 lx, koridorius, holas, sandėliukas - 50 lx, rūbinė, skalbykla, sauna -100 lx, vonia, wc – 75 lx. Dirbtinė apšvieta turi būti iš dviejų dalių : bendros apšvietos /šviestuvai teikia tolygų apšvietimą patalpoje/ ir vietos apšvietos /šviestuvo vietą pasirenka patys gyventojai/. Patalpų orientacija pasaulio šalių atžvelgiu rytai-vakarai, kas užtikrina natūralios šviesos patekima į visas patalpas.

Automobilių parkavimas. Parkavimas numatytas pagal STR 2.06.04 :2014, „Automobilių stovėjimo reglamentas“ p.107, Lentelė 30. Viennučio gyvenamojo namo vienam butui numatyta 1 vieta, esamą uždarą kiemą, projektuojamo pastato naudingas plotas virš 140m², viso nuatyta 1 parkavimo vieta teritorijoje. Atstumas nuo parkavimo vietų iki šalia esančio gyvenamojo namo langų virš 10 m.

Projekto vadovas

A. Kapustinas

BENDRI STATINIO RODIKLIAI

| RODIKLIS | KIEKIS | vnt. |
|-------------------------------------|--------|----------------|
| I. SKLYPAS | | |
| 1.1. Sklypo plotas | 0,913 | ha |
| 1.2. Sklypo užstatymo plotas | 258,34 | m ² |
| 1.4. Sklypo užstatymo intensyvumas | 23 | |
| 1.5. Apželdintas žemės plotas | 555,00 | m ² |
| 1.6. Sklypo užstatymo tankumas | 28,29 | % |
| II. PASTATAI | | |
| 2.1. Gyvenamasis vienbutis pastatas | | |
| 2.1.1. Butų skaičius | 1 | vnt. |
| 2.1.2. Bendras plotas | 210,78 | m ² |
| 2.1.2.1. gyvenamasis plotas | 120,58 | m ² |
| 2.1.2.2. naudingasis plotas | 155,25 | m ² |
| 2.1.2.3. užstatymo plotas | 258,34 | m ² |
| 2.1.3. Pastato tūris | 975 | m ³ |
| 2.1.4. Aukštų skaičius | 1 | vnt. |
| 2.1.5. Pastato aukštis | 5,20 | m |
| III. PARKAVIMAS | | |
| 3.1. Automobiliai | 1 | vnt. |

| | | | | | | |
|--------------|---------------------------|--------------------|--|--|--|------------|
| Atestato Nr. | A.KAPUSTINO I.I. "ARTA" | | | | OBJEKTO PAVADINIMAS : Vienbučio gyvenamojo namo, S. Narutavičiaus g. 17, Vilnius, statybos projekto pasiūlymai | Laida |
| A 619 | PV | Arch. A.KAPUSTINAS | | | OBJEKTO ADRESAS : S. Naturavičiaus g.17, Vilnius Kad.nr.0101/0063:440. Sklypo pltas 0,0913 ha | |
| | | | | | KATEGORIJA - | Lapas Lapu |
| Etapas | UŽSAKOVAS: R. Rastenis | | | | STADIJA - | |
| PP | | | | | BRĖŽINIO PAVADINIMAS : BENDRA RODYKLIŲ LENTELE | |

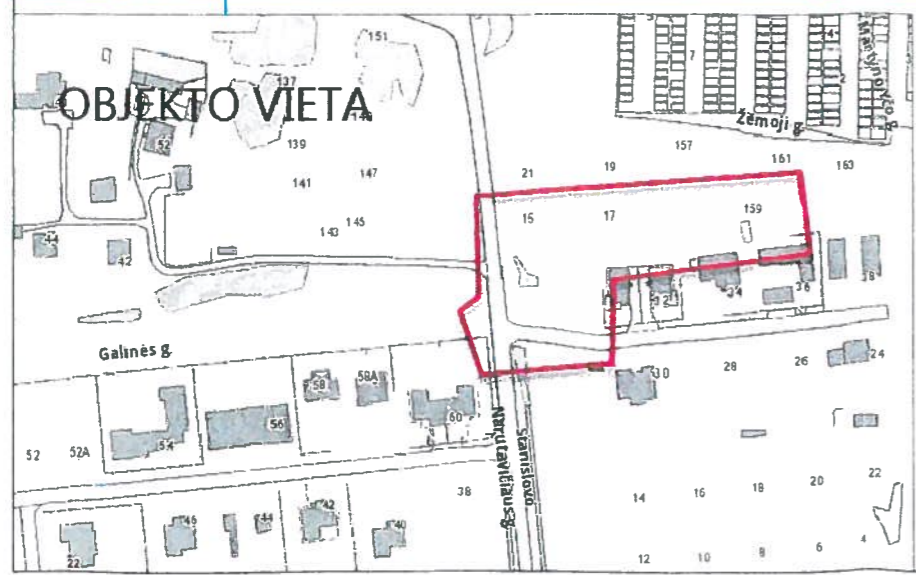
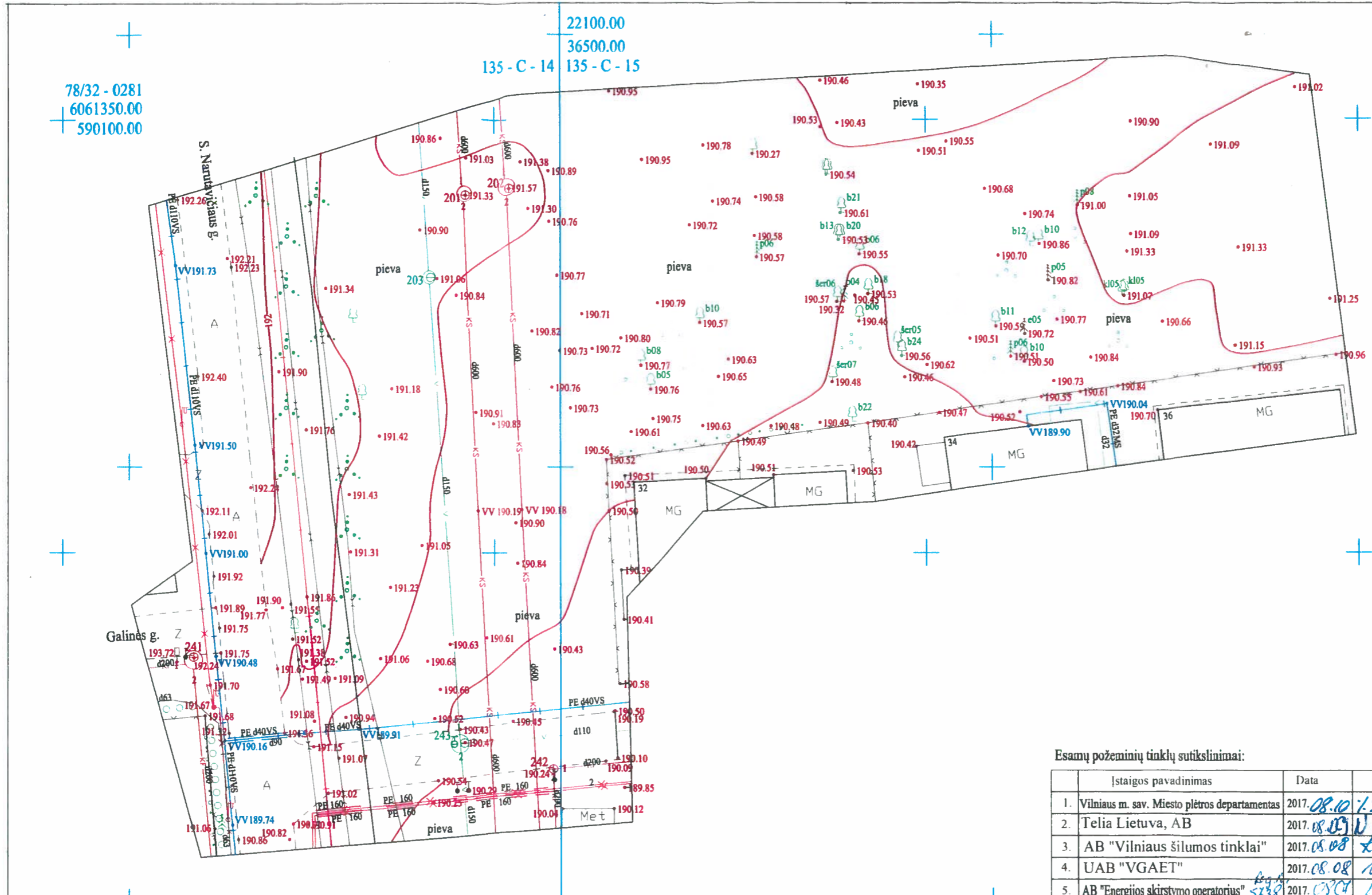

Esamų požeminių tinklų sutikslinimai:

| | Įstaigos pavadinimas | Data | V. Pavardė | Parašas | Pastabos |
|----|---|------------|-------------------|-------------|----------|
| 1. | Vilniaus m. sav. Miesto plėtros departamentas | 2017.08.10 | I. D. Petronskaja | [Signature] | |
| 2. | Telia Lietuva, AB | 2017.08.08 | [Signature] | [Signature] | |
| 3. | AB "Vilniaus šilumos tinklai" | 2017.08.08 | L. Jankauska | [Signature] | |
| 4. | UAB "VGAET" | 2017.08.08 | V. Paršėvičius | [Signature] | |
| 5. | AB "Energinės skirstymo operatorius" | 2017.08.07 | I. Samuolis | [Signature] | |
| 6. | UAB "Vilniaus viešasis transportas" | 2017.08.08 | R. Rocius | [Signature] | |
| 7. | LITGRID AB | 2017.08.07 | S. Miškinis | [Signature] | |
| 8. | UAB "Skaidula" | 2017.08.08 | P. Jankauska | [Signature] | |

Algis Šerelis
Geodezininkas
1GKV-273

Nuorašas tikras:

Koordinacių sistema: Vilniaus vietinė/LKS-94
Aukščių sistema: LAS07

| | | | | | | |
|---|------------|-------------|------------|---|----------|----------|
| ALGIO ŠERELIO INDIVIDUALI VEIKLA | | | | TERITORIJA PRIE S. NARUTAVIČIAUS G. 19 IR ŽEMOJI G. 159 VILNIUJE | | |
| Pažyma Nr. 680391 | | | | | | |
| Ekonominės veiklos rūšies klasifikatorius 711240 Geodezinė veikla | | | | | | |
| Kvalifikacijos paž. Nr. 1GKV-273 | | | | | | |
| Pareigos | V. Pavardė | Parašas | Data | Topografinis planas | Lapų sk. | Lapo nr. |
| Geodezininkas | A. Šerelis | [Signature] | 2017 08 04 | M1:500 | I | I |
| tel. mob. 8 687 38061, ap@centras.lt | | | | Užsakovas: M. Rasteniėnė, R. Rastenis | | |

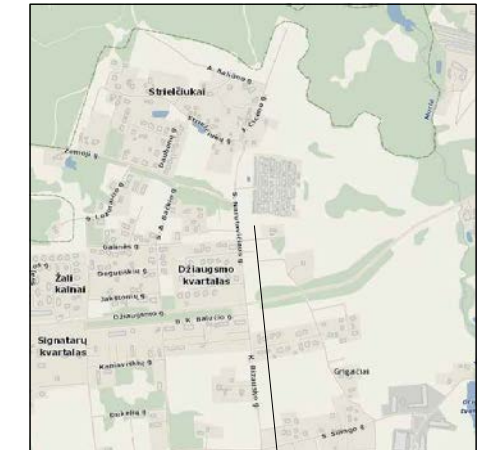
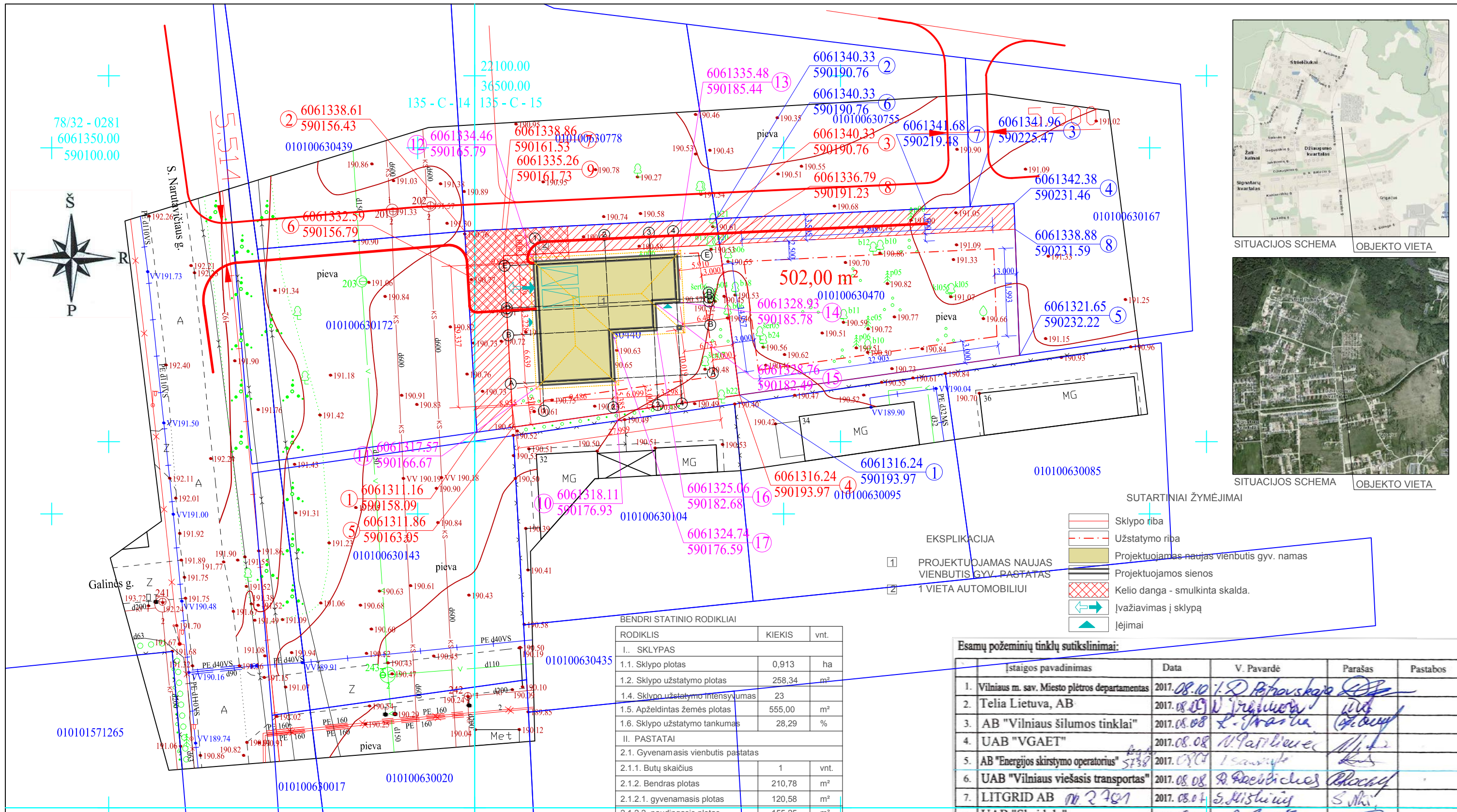

SITUACIJOS SCHEMA OBJEKTO VIETA



SITUACIJOS SCHEMA OBJEKTO VIETA

SUTARTINIAI ŽYMĖJIMAI

- Sklypo riba
- Užstatymo riba
- Projektuojamas naujas vienbutis gyv. namas
- Projektuojamos sienos
- Kelio danga - smulkinta skalda.
- Įvažiavimas į sklypą
- Įėjimai

EKSPLIKACIJA

- 1 PROJEKTUOJAMAS NAUJAS VIENBUTIS GYV. PASTATAS
- 2 1 VIETA AUTOMOBILIUI

BENDRI STATINIO RODIKLIAI

| RODIKLIS | KIEKIS | vnt. |
|-------------------------------------|--------|----------------|
| I. SKLYPAS | | |
| 1.1. Sklypo plotas | 0,913 | ha |
| 1.2. Sklypo užstatymo plotas | 258,34 | m ² |
| 1.4. Sklypo užstatymo intensyvumas | 23 | |
| 1.5. Apželdintas žemės plotas | 555,00 | m ² |
| 1.6. Sklypo užstatymo tankumas | 28,29 | % |
| II. PASTATAI | | |
| 2.1. Gyvenamasis vienbutis pastatas | | |
| 2.1.1. Butų skaičius | 1 | vnt. |
| 2.1.2. Bendras plotas | 210,78 | m ² |
| 2.1.2.1. gyvenamasis plotas | 120,58 | m ² |
| 2.1.2.2. naudingasis plotas | 155,25 | m ² |
| 2.1.2.3. užstatymo plotas | 258,34 | m ² |
| 2.1.3. Pastato tūris | 975 | m ³ |
| 2.1.4. Aukštų skaičius | 1 | vnt. |
| 2.1.5. Pastato aukštis | 5,20 | m |
| III. PARKAVIMAS | | |
| 3.1. Automobiliai | 1 | vnt. |

Esamų požeminių tinklų sutikslinimai:

| | Įstaigos pavadinimas | Data | V. Pavardė | Parašas | Pastabos |
|----|---|------------|-------------------|---------|----------|
| 1. | Vilniaus m. sav. Miesto plėtros departamentas | 2017.08.10 | I. D. Petruskaitė | | |
| 2. | Telia Lietuva, AB | 2017.08.09 | V. Jankauskas | | |
| 3. | AB "Vilniaus šilumos tinklai" | 2017.08.08 | L. Jankauskas | | |
| 4. | UAB "VGAET" | 2017.08.08 | V. Papiškis | | |
| 5. | AB "Energinės skirstymo operatorius" | 2017.08.08 | I. Savickas | | |
| 6. | UAB "Vilniaus viešasis transportas" | 2017.08.08 | R. Radvilaitis | | |
| 7. | LITGRID AB | 2017.08.07 | S. Šiškinis | | |
| 8. | UAB "Skaidula" | 2017.08.07 | P. Jankauskas | | |

Algis Šerelis
Geodezininkas
1GKV-273

Nuorašas tikras:

Koordinacių sistema: Vilniaus vietinė/LKS-94
Aukščių sistema: LAS07



ALGIO ŠERELIO INDIVIDUALI VEIKLA
Pažyma Nr. 680391
Ekonominės veiklos rūšies klasifikatorius 711240 Geodezinė veikla
Kvalifikacijos paž. Nr. 1GKV-273

| | | | |
|---------------|------------|---------|------------|
| Pareigos | V. Pavardė | Parašas | Data |
| Geodezininkas | A. Šerelis | | 2017 08 04 |

tel. mob. 8 687 38061, geod@centras.lt

TERITORIJA PRIE S. NARUTAVIČIAUS G. 19 IR ŽEMOJI G. 159 VILNIUJE

| | | | |
|---------------------|----------|----------|-------------|
| Topografinis planas | Lapų sk. | Lapo nr. | Objekto nr. |
| M1:500 | 1 | 1 | 53008 |

Užsakovas: M. Rastenis, R. Rastenis

| | | | |
|--------------|---------------------------|--------------------|--|
| Atestato Nr. | A.KAPUSTINO I.I. "ARTA" | | |
| A 619 | PV | Arch. A.KAPUSTINAS | |
| Etapas | UŽSAKOVAS: R. Rastenis | | |
| PP | | | |

| | | | |
|----------------------|---|-------|------|
| OBJEKTO PAVADINIMAS | Vienbučio gyvenamojo namo, S. Narutavičiaus g. 17, Vilnius, statybos projektas pasiūlymai | | |
| OBJEKTO ADRESAS | S. Naturavičiaus g.17, Vilnius Kad.nr.0101/0063:440. Sklypo platas 0,0913 ha | | |
| KATEGORIJA | - | Lapas | Lapu |
| STADIJA | - | | |
| BRĖŽINIO PAVADINIMAS | Genplanas: DANGŲ IR PRIRIŠIMO PLANAS M 1: 500 | | |

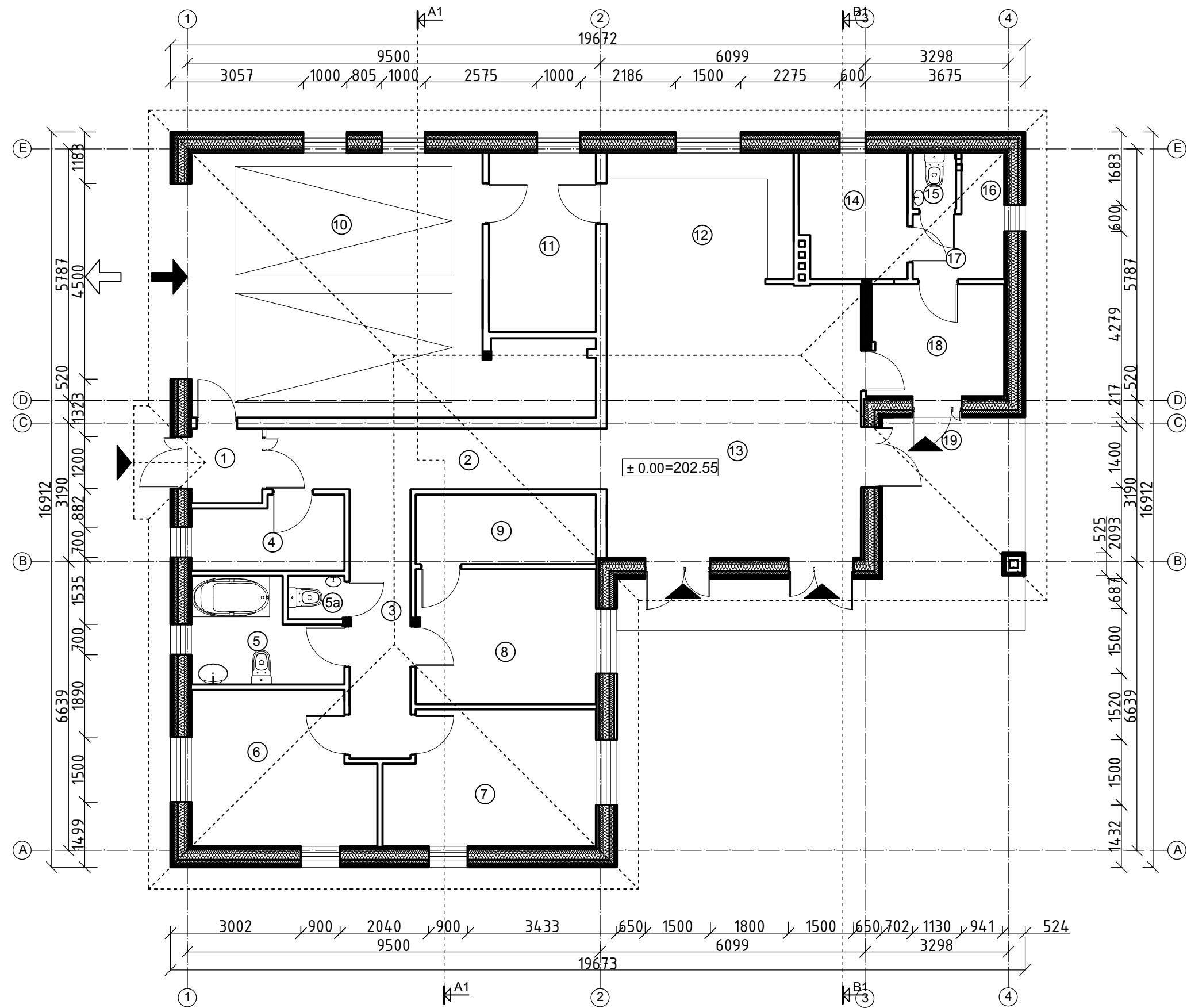

PIRMO A. PLANAS (alt. ±0.00)

| NR | PAVADINIMAS | PLOTAS (m²) |
|----|------------------------|-------------|
| 1 | TAMBŪRAS | 2.80 m² |
| 2 | KORIDORIUS | 11.05 m² |
| 3 | KORIDORIUS | 8.63 m² |
| 4 | DRABUŽINĖ | 5.56 m² |
| 5 | PRAUSYKLA - WC | 7.20 m² |
| 5a | WC | 1.29 m² |
| 6 | KAMBARYS | 14.11 m² |
| 7 | KAMBARYS | 14.51 m² |
| 8 | KAMBARYS | 12.86 m² |
| 9 | DRABUŽINĖ | 6.63 m² |
| 10 | GARAŽAS | 45.41 m² |
| 11 | KATILINĖ - SANDĒLIUKAS | 10.12 m² |
| 12 | VIRTUVĖ - VALGOMASIS | 12.90 m² |
| 13 | SVETAINĖ | 36.76 m² |
| 14 | PIRTIS | 6.98 m² |
| 15 | WC | 1.28 m² |
| 16 | DUŠAS | 1.38 m² |
| 17 | PERSIRENGIMO PATALPA | 3.14 m² |
| 18 | POILSIO ZONA | 8.17 m² |
| 19 | TRINKELIŲ DANGA | 23.23 m² |
| | | 210.78 m² |

VISO :

BENDRI STATINIO RODIKLIAI

| RODIKLIS | KIEKIS | vnt. |
|-------------------------------------|--------|------|
| I. SKLYPAS | | |
| 1.1. Sklypo plotas | 0,913 | ha |
| 1.2. Sklypo užstatymo plotas | 258,34 | m² |
| 1.4. Sklypo užstatymo intensyvumas | 23 | |
| 1.5. Apželdintas žemės plotas | 555,00 | m² |
| 1.6. Sklypo užstatymo tankumas | 28,29 | % |
| II. PASTATAI | | |
| 2.1. Gyvenamasis vienbutis pastatas | | |
| 2.1.1. Butų skaičius | 1 | vnt. |
| 2.1.2. Bendras plotas | 210,78 | m² |
| 2.1.2.1. gyvenamasis plotas | 120,58 | m² |
| 2.1.2.2. naudingasis plotas | 155,25 | m² |
| 2.1.2.3. užstatymo plotas | 258,34 | m² |
| 2.1.3. Pastato tūris | 975 | m³ |
| 2.1.4. Aukštų skaičius | 1 | vnt. |
| 2.1.5. Pastato aukštis | 5,20 | m |
| III. PARKAVIMAS | | |
| 3.1. Automobiliai | 1 | vnt. |

| | | | | | |
|--------------|---------------------------|--------------------|--|--|----------|
| Atestato Nr. | A.KAPUSTINO I.I. "ARTA" | | | OBJEKTO PAVADINIMAS : Vienbučio gyvenamojo namo, S. Narutavičiaus g. 17, Vilnius, statybos projekto pasiūlymai | Laida |
| A 619 | PV | Arch. A.KAPUSTINAS | | OBJEKTO ADRESAS : S. Narutavičiaus g.17, Vilnius Kad.nr.0101/0063:440. Sklypo plotas 0,0913 ha | |
| Etapas | UŽSAKOVAS: R. Rastenis | | | KATEGORIJA | Lapas |
| PP | | | | STADIJA | Lapu |
| | | | | BRĖŽINIO PAVADINIMAS : 1 aukšto planas | M 1: 100 |

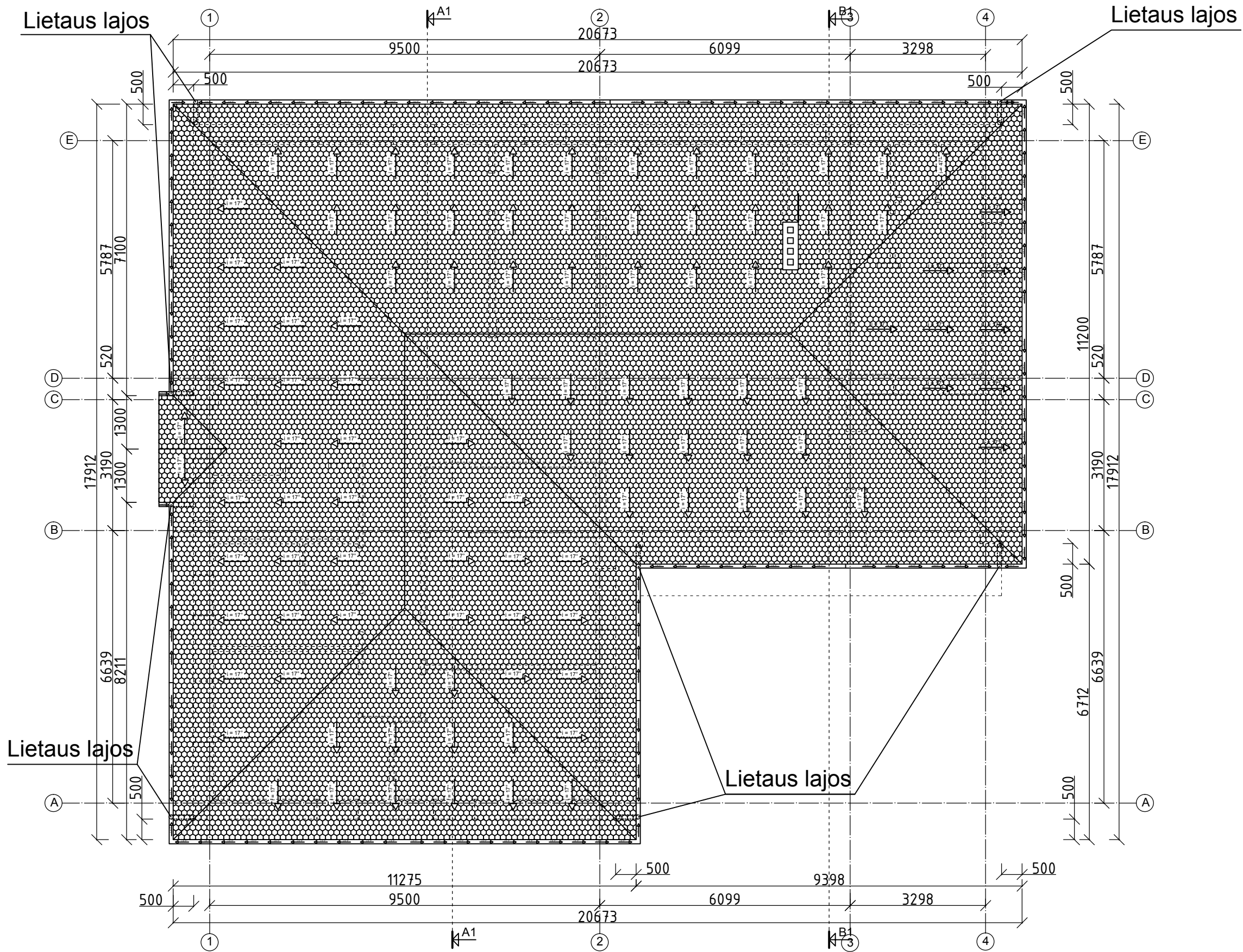

| | | | | | |
|--------------|---------------------------|--------------------|--|--|----------|
| Atestato Nr. | A.KAPUSTINO I.I. "ARTA" | | | OBJEKTO PAVADINIMAS : Vienbučio gyvenamojo namo, S. Narutavičiaus g. 17, Vilnius, statybos projekto pasiūlymai | Laida |
| A 619 | PV | Arch. A.KAPUSTINAS | | OBJEKTO ADRESAS : S. Naturavičiaus g.17, Vilnius Kad.nr.0101/0063:440. Sklypo pltas 0,0913 ha | |
| Etapas | UŽSAKOVAS: R. Rastenis | | | KATEGORIJA - | Lapas |
| PP | | | | STADIJA - | Lapu |
| | | | | BRĖŽINIO PAVADINIMAS : Stogo planas | M 1: 100 |

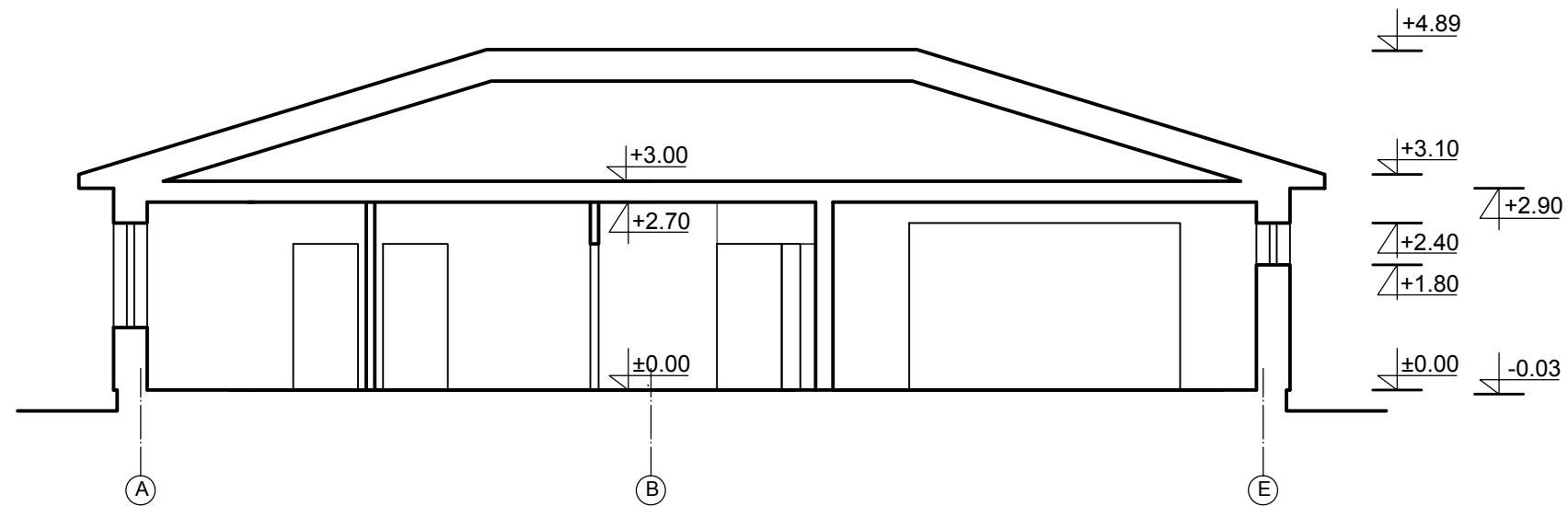

PJŪVIS A1-A1 TARP AŠIŲ A - E M 1: 100

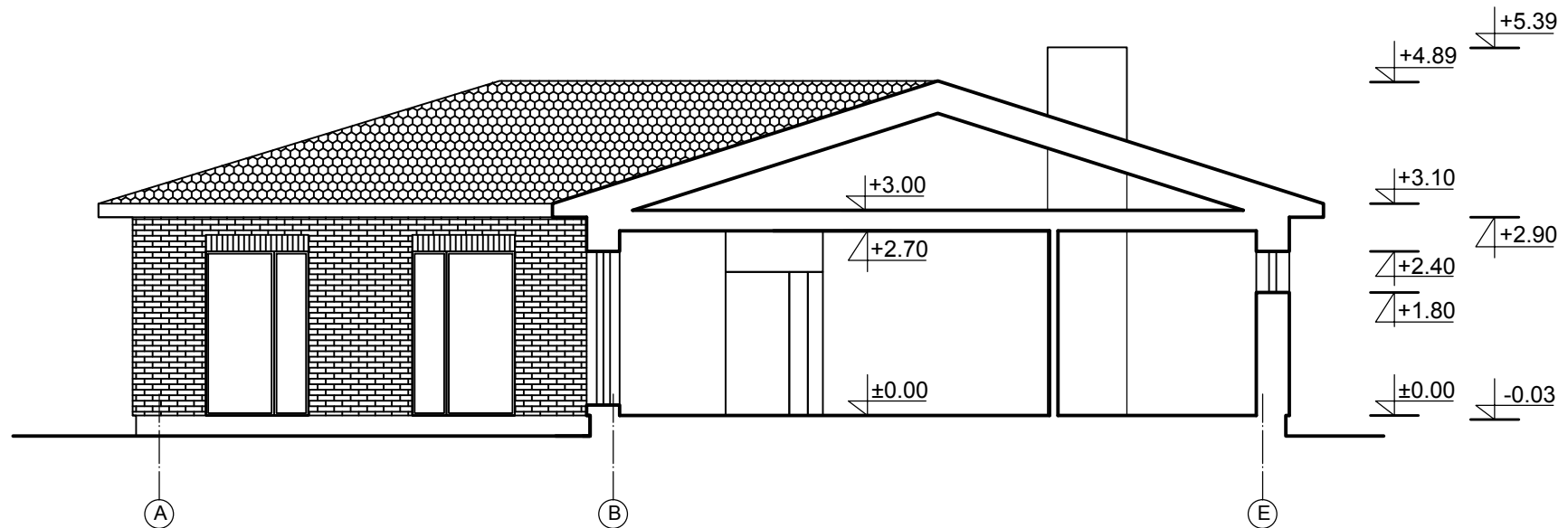

PJŪVIS B1-B1 TARP AŠIŲ A - E M 1: 100

| | | | | | |
|--------------|---------------------------|--------------------|--|--|-------|
| Atestato Nr. | A.KAPUSTINO I.I. "ARTA" | | | OBJEKTO PAVADINIMAS : Vienbučio gyvenamojo namo, S. Narutavičiaus g. 17, Vilnius, statybos projekto pasiūlymai | Laida |
| A 619 | PV | Arch. A.KAPUSTINAS | | OBJEKTO ADRESAS : S. Naturavičiaus g.17, Vilnius Kad.nr.0101/0063:440. Sklypo pltas 0,0913 ha | |
| Etapas | UŽSAKOVAS: R. Rastenis | | | KATEGORIJA - | Lapas |
| PP | | | | STADIJA - | Lapu |
| | | | | BRĖŽINIO PAVADINIMAS : Pjūviai A1 - A1 ir B1 - B1 tarp ašių A - E M 1: 100 | |

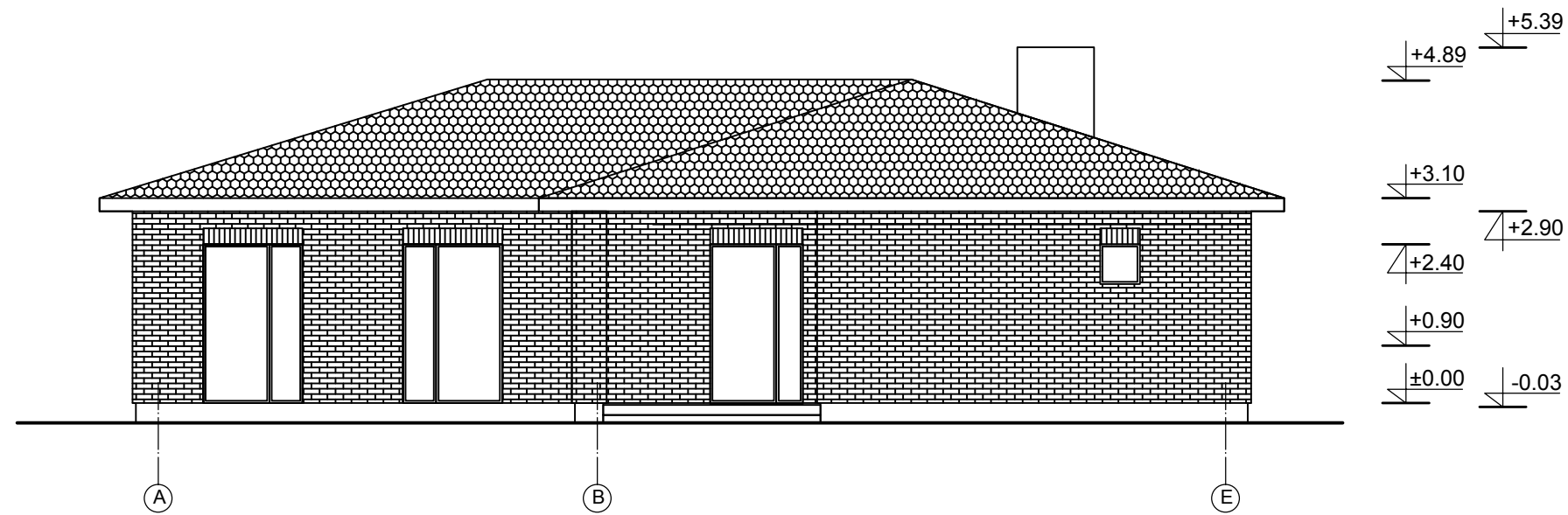

FASADAS TARP AŠIŲ A - E M 1: 100

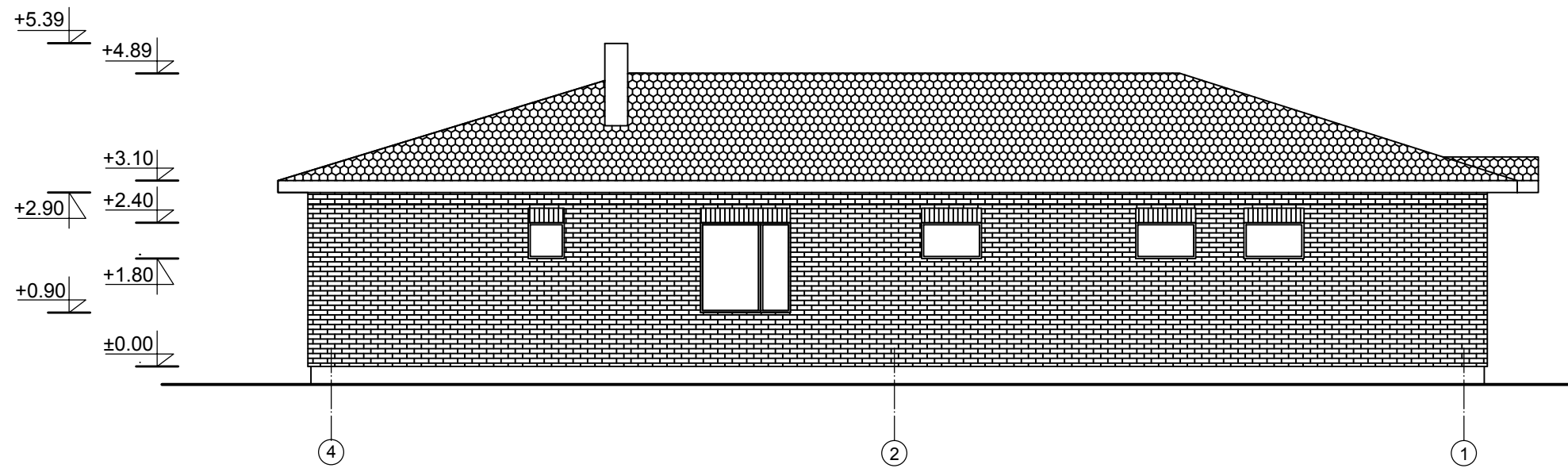

FASADAS TARP AŠIŲ 4 - 1 M 1: 100

| | | | | | |
|--------------|---------------------------|--------------------|--|--|-------|
| Atestato Nr. | A.KAPUSTINO I.I. "ARTA" | | | OBJEKTO PAVADINIMAS : Vienbučio gyvenamojo namo, S. Narutavičiaus g. 17, Vilnius, statybos projekto pasiūlymai | Laida |
| A 619 | PV | Arch. A.KAPUSTINAS | | OBJEKTO ADRESAS : S. Narutavičiaus g.17, Vilnius Kad.nr.0101/0063:440. Sklypo pltas 0,0913 ha | |
| Etapas | UŽSAKOVAS: R. Rastenis | | | KATEGORIJA - | Lapas |
| PP | | | | STADIJA - | Lapu |
| | | | | BRĖŽINIO PAVADINIMAS : Fasadai tarp ašių A - E ir 4 - 1 M 1: 100 | |



FASADAS TARP AŠIŲ E - A M 1: 100

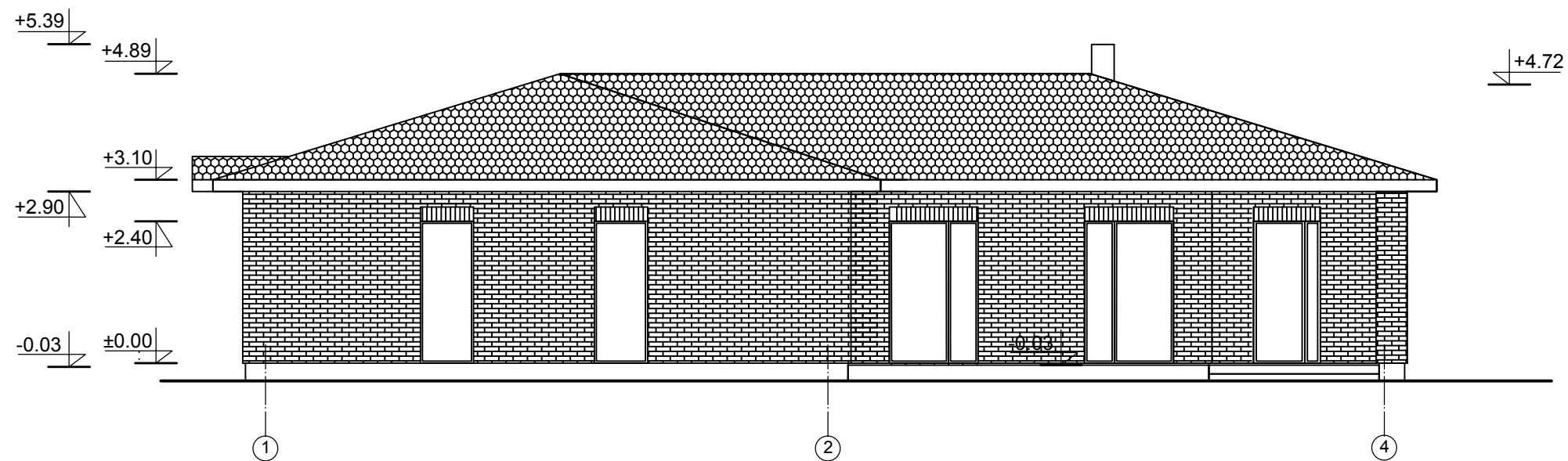

FASADAS TARP AŠIŲ 1 - 4 M 1: 100

| | | | | | |
|--------------|---------------------------|--------------------|--|--|-------|
| Atestato Nr. | A.KAPUSTINO I.I. "ARTA" | | | OBJEKTO PAVADINIMAS : Vienbučio gyvenamojo namo, S. Narutavičiaus g. 17, Vilnius, statybos projekto pasiūlymai | Laida |
| A 619 | PV | Arch. A.KAPUSTINAS | | OBJEKTO ADRESAS : S. Naturavičiaus g.17, Vilnius Kad.nr.0101/0063:440. Sklypo pltas 0,0913 ha | |
| Etapas | UŽSAKOVAS: R. Rastenis | | | KATEGORIJA - | Lapas |
| PP | | | | STADIJA - | Lapu |
| | | | | BRĖŽINIO PAVADINIMAS : Fasadai tarp ašių E - A ir 1 - 4 M 1: 100 | |



VIZUALIZACIJA IŠ KIEMO PUSĖS



VIZUALIZACIJA IŠ GATVĖS PUSĖS



VIZUALIZACIJA IŠ VIRŠAUS

| | | | | | |
|--------------|---------------------------|--------------------|--|--|-------|
| Atestato Nr. | A.KAPUSTINO I.I. "ARTA" | | | OBJEKTO PAVADINIMAS : Vienbučio gyvenamojo namo, S. Narutavičiaus g. 17, Vilnius, statybos projekto pasiūlymai | Laida |
| A 619 | PV | Arch. A.KAPUSTINAS | | OBJEKTO ADRESAS : S. Naturavičiaus g.17, Vilnius Kad.nr.0101/0063:440. Sklypo pltas 0,0913 ha | |
| Etapas | UŽSAKOVAS: R. Rastenis | | | KATEGORIJA - | Lapas |
| PP | | | | STADIJA - | Lapu |
| | | | | BRĖŽINIO PAVADINIMAS : VIZUALIZACIJOS | |