

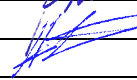





• PROJEKTO PAVADINIMAS	Dvibutis gyvenamasis namas. S. B. Jundzilo g.36, Vilnius. Statybos projektas.
• STATYTOJAS	Galina Vilčinska
• STATINIŲ GRUPĖS, STATINIO ADRESAS (STATYBOS VIETA)	Vilnius, S. B. Jundzilo g.36. Sklypo kad. Nr. 0101/0150:168
• STATYBOS RŪŠIS	Nauja statyba
• NAUDOJIMO PASKIRTIS	Gyvenamosios paskirties (dviejų butų) pastatai (namai)
• KATEGORIJA	Neypatingas statinys
• PROJEKTO ETAPAS	Projektiniai pasiūlymai
• PROJEKTO DALIS	Sklypo plano, Architektūros dalys – I tomas
• OBJEKTO NR.	2018001
• DATA	2018 m.

• VYKDYTOJAI	SA PDV arch. B. Motiejūnienė  At. Nr. A085
•	SP PDV arch. A. Motiejūnas  At. Nr. A089
•	
•	
•	
• PROJEKTO VADOVAS	B. Motiejūnienė  At. Nr. A085
	Nuolatinio Lietuvos gyventojų individualios veiklos vykdymo pažyma Nr. (21.26) – 332-93 (2010-01-13)
PRITARIU	 Galina Vilčinska

I TOMO DOKUMENTŲ IR BRĖŽINIŲ ŽINIARAŠTIS

EIL. NR.	DOKUMENTO, BRĖŽINIO NR.	PAVADINIMAS	PASTABOS
	Dokumentai		
1.	2018001-XX-PP-BD.AR-01	Aiškinamasis raštas	3 lapai
2.	-	Inžinerinė – topografinė nuotrauka	1 lapas
3.	-	Ištrauka iš detalaus plano	1 lapas
	Brėžiniai		
1.	2018001-00-PP-SP.B-01	Situacijos schema	1 lapas
2.	2018001-00-PP-SP.B-02	Situacijos schema - teritorijos užstatymas	1 lapas
3.	2018001-00-PP-SP.B-03	Sklypo planas – dangų planas M 1:500	1 lapas
4.	2018001-00-PP-SA.B-01	Pirmo aukšto planas M 1:100	1 lapas
5.	2018001-00-PP-SA.B-02	Antro aukšto planas M 1:100	1 lapas
6.	2018001-00-PP-SA.B-03	Fasadai C - A, 1 - 7, 7 - 1 M 1:100	1 lapas
7.	2018001-00-PP-SA.B-03A	Fasadų spalvinis sprendimas-1	1 lapas
8.	2018001-00-PP-SA.B-03B	Fasadų spalvinis sprendimas-2	1 lapas
9.	2018001-00-PP-SA.B-04	Pjūviai 1 – 1, 2 – 2, Fasadai A - C M 1:100	1 lapas
10.	2018001-00-PP-SA.B-05	Stogo planas M 1:100	1 lapas
11.	2018001-00-PP-VAIZD-01	Situacijos schema (Vizualizacija)	1 lapas
12.	2018001-00-PP-VAIZD-02	Vizualizacija	1 lapas

KVAL. DOK. NR.	 NLGIV vykdymo pažyma Nr. (21.26) – 332 – 93 (2010-01-13)			Dvibutis gyvenamasis namas. S. B. Jundzilo g. 36, Vilnius. Statybos projektas.		
A085	SPV	B.Motiejūnienė		2018	Bylos dokumentų ir brėžinių sudėties žiniaraštis	Laida
A089	PDV	A.Motiejūnas		2018		0
LT	Statytojas (Užsakovas): GALINA VILČINSKA			2018001 -XX-PP- BD.BSŽ-01	Lapas	Lapų
					1	1

AIŠKINAMASIS RAŠTAS

A. BENDROJI DALIS

1. Bendroji dalis: Projektas paruoštas remiantis p. Galinos Vilčinskos užduotimi, LR Statybos įstatymu, statybos techniniais reglamentais ir kitais normatyviniais dokumentais, sklypo topografinė geodezine nuotrauka, naujų statybinių medžiagų bei technologijų rekomendacijomis.

Žemės sklypas: Unikalus Nr. 4400-2421-7910. Kadastrinis Nr. 0101 / 0150:168 Vilniaus m. k. v. Adresas – Vilnius, S. B. Jundzilo g. 36. Pagrindinė naudojimo paskirtis – kita. Naudojimo būdas – Vienbučių ir dvibučių gyvenamųjų pastatų teritorijos. Žemės sklypo plotas – 0.0674 ha. Žemės sklypas priklauso Marijui Vilčinski ir Galinai Vilčinski. Marijaus Vilčinski sutikimu Statytojo funkcijų vykdymas pavestas Galinai Vilčinski.

Statybos objekto pavadinimas: Dvibutis gyvenamasis namas. S. B. Jundzilo g. 36, Vilnius. Statybos projektas.

Statybos rūšis: Statyba.

Projektavimo etapas: Projektiniai pasiūlymai.

Objekto Nr.: 2018001

Statytojas: Galina Vilčinska.

Pastato rūšis pagal naudojimo paskirtį: Gyvenamosios paskirties (dviejų butų) pastatai – skirti gyventi dviem šeimoms (6.2.).

Pastato kategorija: Neypatingi statiniai.

Statinio funkcinė grupė: P.1.2. (Gyvenamoji (dviejų butų pastatai))

Statinio atsparumo ugniai laipsnis: II

2. Statinio geografinė vieta: Projektuojamas pastatas yra rytinėje Vilniaus miesto dalyje, detaliuoju planu suformuotame vienbučių ir dvibučių namų kvartale. Kvartalą, kuriame projektuojamas dvibutis gyvenamasis namas riboja Gailių, Klumpaičių gatvės ir naujai suformuota S. B. Jundzilo gatvė. Šiaurinėje, rytinėje ir pietinėje pusėse išsidėstę gyvenamųjų pastatų statybos žemės sklypai, vakarinėje pusėje – S. B. Jundzilo gatvė su įvažiavimais į kitus sklypus. Sklypo reljefas svyruoja nuo 163.00 iki 162.00. Šiuo metu statinių ir saugotinių medžių sklype nėra.

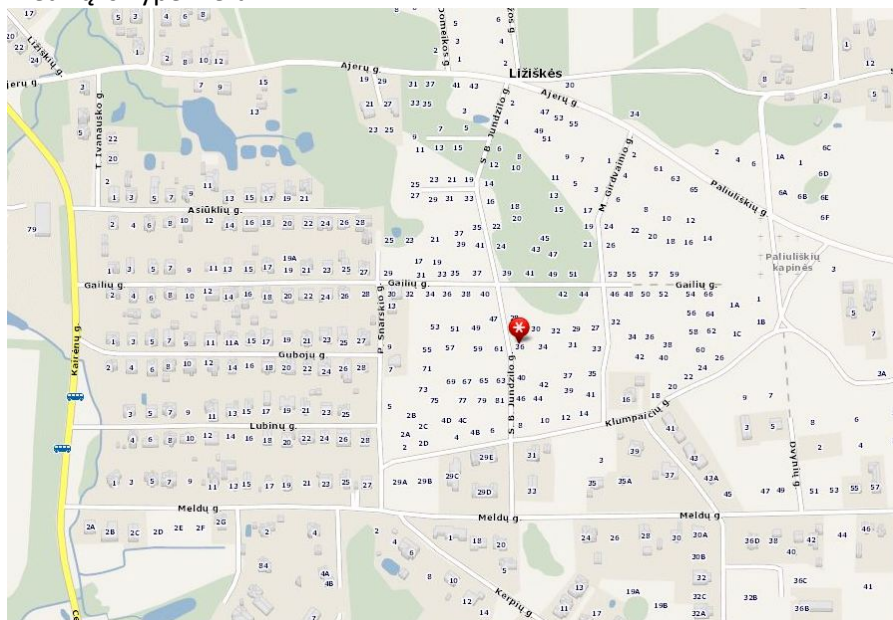

KVAL. DOK. NR	NLGIV vykdymo pažyma Nr. (21.26) – 332 – 93 (2010-01-13)			Dvibutis gyvenamasis namas. S. B. Jundzilo g. 36, Vilnius. Statybos projektas.		
A085	SPV	B. Motiejūnienė		2018-01	Laida	
A089	PDV	A. Motiejūnas		2018-01		
Bendras aiškinamasis raštas					0	
LT	Statytojas (Užsakovas): GALINA VILČINSKA			2018001 -XX-PP- BD. AR-01	Lapas	Lapų
					1	3

3. Inžineriniai tinklai: Pastatą numatoma prijungti prie kvartale esamų centralizuotų vandens tiekimo, nuotekų šalinimo, dujų tiekimo, elektros tinklų.

4. Susisiekimo komunikacijos: Numatomas įvažiavimas į sklypą iš S. B. Jundzilo gatvės per detaliame plane suformuotą pravažiavimą.

5. Informacija apie numatomą statybos darbų poveikį: Statybos darbai neturi neigiamo poveikio aplinkai, gyventojams, kaimyninėms teritorijoms. Projekto sprendiniai nepažeidžia trečiųjų asmenų interesų pagal LR Statybos įstatymo reikalavimus.

6. Saugomos teritorijos: Projektuojamas pastatas nėra saugomų teritorijų zonoje.

B.SKLYPO PLANO, ARCHITEKTŪRINĖ DALYS.

Projektas paruoštas remiantis "16,5571 ha teritorijos (Sklypų kad. Nr. 0101/0150:61, 0101/0150:62, 0101/0150:39, 0101/0150: 1, 0101/0150:50, 0101/0150:53, 0101/0150:51, 0101/0150:54) Ližiškių k. Antakalnio sen. Vilniaus m. sav. detaliojo plano" sprendiniais.

1. Sklypas: Dvibutis gyvenamasis namas projektuojamas sklype S. B. Jundzilo g. 36, Vilniaus m. Sklypas yra 674 m² ploto (kadastrinis Nr. 0101 / 0150:168). Sklype esamų statinių ir medžių nėra. Atstumai nuo projektuojamo pastato iki kaimyninių sklypų – 5,50 m¹, 6,00 m¹, 4,50 m¹ ir 4,38-5,90 m¹ Sklype įrengiamos betoninių plytelių dangos įvažiavimui, pėsčiųjų judėjimui, nuogrindoms. Kita sklypo dalis želdinama. Želdynams paliekama daugiau kaip 52 % sklypo ploto (Želdynų plotas – 356,00 m²). Įvažia į sklypą numatoma iš S. B. Jundzilo gatvės pusės. Numatytos keturios vietos automobiliams.

2. Pastato funkcinio ryšio bei zonavimo sprendiniai: Projektuojamas dvibutis dviejų aukštų gyvenamasis namas be rūšio. Pirmame aukšte numatyta: priėškambariai, svetainės su darbo zonomis, valgomieji, virtuvės, sanmazgoi, techninės patalpos – kieto kuro (dujų) katilinės ir pavėsinės automobiliams. Antrame aukšte: po tris miegamuosius, vonios patalpos, drabužinės.

3. Konstruktijos: Pamatai – g/b poliniai.

Išorinės sienos - blokelių mūras su mineralinės vatos (polistireno) apšiltinimu.

Perdangos – surenkamų (monolitinių) gelžbetoninių plokščių su mineralinės vatos garso izoliacija.

Stogas – medinė konstrukcija, apšiltinta mineraline vata. Stogo danga – profiliuota skarda, pritaikyta mažam nuolydžiui, dengta matiniu puralu. Vandens nuvedimas – išorinis.

Išorinės durys – šiltos konstrukcijos gaminy.

Langai – plastiko arba medžio/aliuminio (iš išorės kaustyto aliuminio profiliu) rėmais, trijų kamerų stiklopaketais.

Energetinė naudingumo klasė – A+

4. Vidaus patalpų apdaila: Akmens masės plytelių grindys įrengiamos sanmazguose, katilinėse, priėškambariuose, virtuvėse. Svetainėje, gyvenamuose kambariuose grindys medinės. Sienos ir pertvaros – keramikos arba akmens masės plytelių katilinėse, sanmazguose. Gyvenamoje zonoje – sienų ir pertvarų dažymas. Kai kur numatomos pakabinamos lubos.

Gipsokartono apdailos lubos, dažytos dažais, skirtais vidaus patalpų apdailai.

5. Fasadų apdaila: Cokolis- cementinis tinkas. Išorinės sienos – dažytas tinkas ir plonasienės keraminės plytelės. Stogas – šlaitinis, dengtas profiliuota skarda. Fasadų spalvinis sprendimas pateikiamas brėžiniuose ir tikslinamas projekto vykdymo priežiūros metu (pateikiami 2 variantai).

6. Higieniniai reikalavimai: Patalpose užtikrinamas natūralus ir dirbtinis apšvietimas. Šildymo ir mechaninio vėdinimo pagalba užtikrinamas komfortas – temperatūra, oro kaita, drėgmė. Statybinės, apdailos medžiagos turi būti nekenksmingos gyventojų sveikatai.

7. Gaisrinė sauga: Projektuojamas gyvenamosios paskirties pastatas priskiriamas P.1.2. statinių grupei. Pastatas yra II atsparumo ugniai laipsnio.

Statinių konstrukcijų elementų atsparumas ugniai:

Laikančiųjų konstrukcijų t.t. išorinių sienų – R45 (konstrukcijoms įrengti naudojami ne žemesnės kaip B-s3,d0 degumo klasės statybos produktai.)

2018001 -XX-PP- BD. AR-01	Lapas	Lapų	Laida
	2	3	0

Nelaikančių vidinių sienų – E15. (vidines nelaikančias sienas tarp gyvenamųjų patalpų leidžiama įrengti nenormuojamo degumo ir atsparumo ugniai.)

Stogo – RE20 . Stogą laikančioms konstrukcijoms (sijoms, gegnėms, grebėstams...) įrengti naudojami ne žemesnės kaip B-s3,d2 degumo klasės statybos produktai.

Katilinė, kai jos gaisro apkrova viršija 600 MJ/m², nuo kitų patalpų turi būti atskirta ne mažesnio kaip EI 45 atsparumo ugniai pertvaromis, ne mažesnio kaip REI45 atsparumo ugniai perdangomis ir durimis EW30-C0.

II atsparumo ugniai laipsnio pastatų lauko sienų apdailai ir apšiltinimui iš lauko pusės draudžiama naudoti žemesnės kaip D-s2, d1 degumo klasės statybos produktus.

BENDRIEJI STATINIŲ RODIKLIAI

NR.	PAVADINIMAS	MATO VIENETAS	KIEKIS	PASTABOS
1.	Sklypas			
1.1.	Sklypo plotas	m ²	674,00	
1.2.	Sklypo užstatymo intensyvumas	%	32,41	Užstat. plotas
1.3.	Sklypo užstatymo tankumas	%	32,80	221,13 m ²
2.	Gyvenamieji pastatai			
2.1.	Bendrasis plotas	m ²	218,42	
2.2.	Naudingasis plotas	m ²	218,42	
2.3.	Pastato tūris	m ³	1120,00	
2.4.	Aukštų skaičius	vnt.	2	
2.5.	Pastato aukštis	m ¹	9,65	
2.6.	Butų skaičius, iš jų:	vnt.	2	
2.7.	1 kambario	vnt.	-	
2.8.	2 ir daugiau kambarių	vnt.	2	
2.9.	Energetinio naudingumo klasė		A+	
2.10.	Pastato (patalpų) akustinio komforto klasė		C	
2.11.	Statinio atsparumo ugniai laipsnis		II	
	Kiti specifiniai rodikliai:			
2.11.	Šilumos perdavimo koeficientai:			
	Išorinės sienos	W/m ² K	0,11	
	Stogas (perdanga)	W/m ² K	0,09	
	Langai ir išorinės durys, vartai	W/m ² K	0,85	
	Grindys ant grunto	W/m ² K	0,12	

Projekto tekstinės dalys ir brėžiniai paruošti naudojant šią programinę įrangą:

1.Office home and student 2007. Product key: B466M-QTMQT-6H7YF-H4CC7-FMV43.

2.AutoCAD 2008, Revit Architecture 2008. Komplektas: Part. No: 24108-091462-9000

Serial No: 347-60128856.

2018001 -XX-PP- BD. AR-01	Lapas	Lapų	Laida
	3	3	0



x=6066950
y=591550

95-B-8

78/33-0247

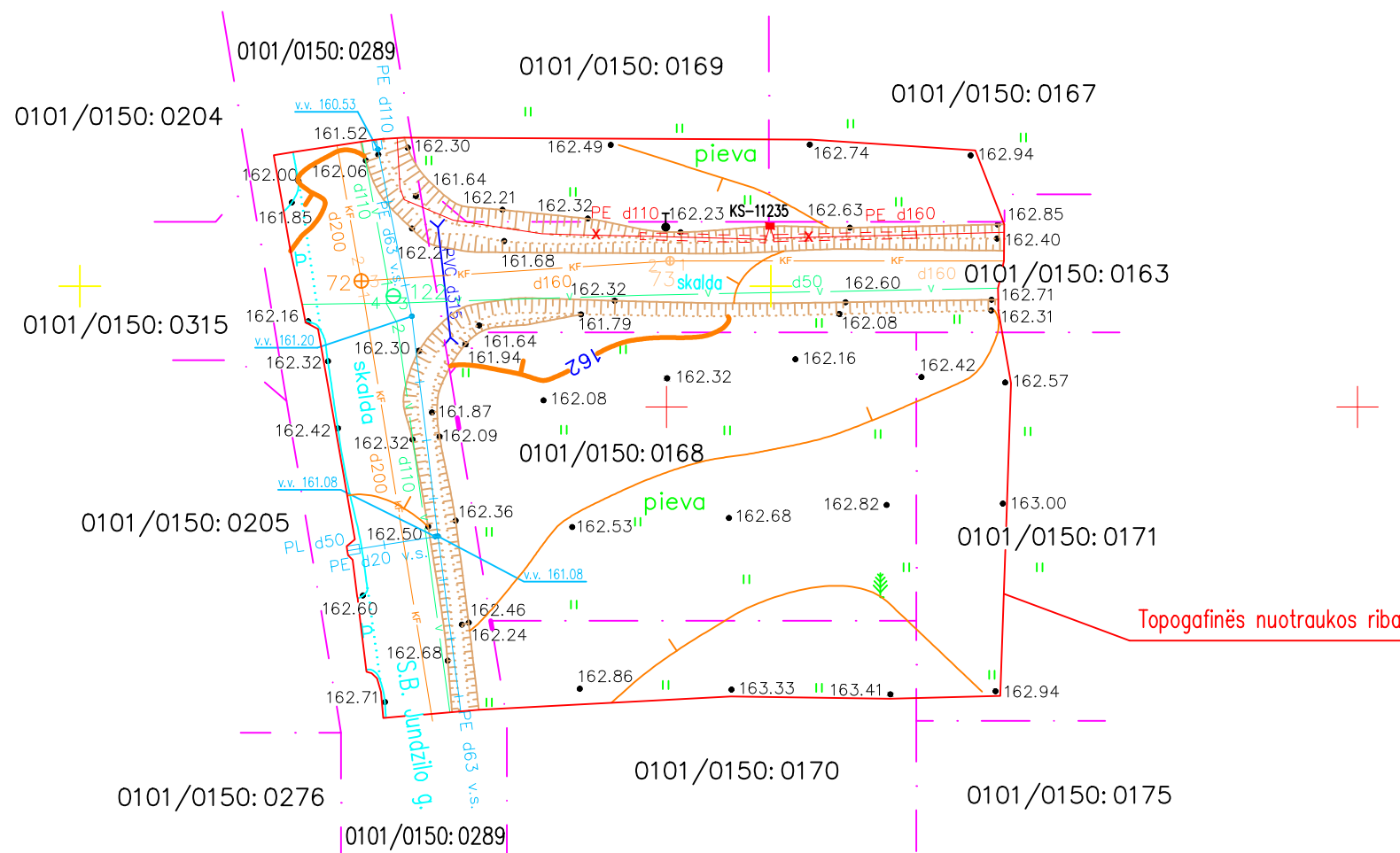

x=27600
y=37850

Esamos požeminės komunikacijos sutikslintos:

Eil. Nr.	Įstaigos pavadinimas	V. Pavardė	Parašas	Data	Pastabos
1	Vilniaus m. sav. administracijos Miesto plėtros departamentas	R. Bucauskaitė	[Signature]	2018.01.19	
2	AB "Energijos skirstymo operatorius" Reg. Nr. 7857	L. Sausėnys	[Signature]	2017.10.16	
3	Telia Lietuva, AB	V. Vainorius	[Signature]	2017.10.11	
4	AB "Vilniaus šilumos tinklai"	A. Štikonas	[Signature]	2017.10.10	
5	UAB "VGAET"	V. Kuch	[Signature]	2017.10.12	
6	UAB "Vilniaus viešasis transportas"	P. Račkelis	[Signature]	2017.10.10	
7	"LITGRID" AB	S. Jusėnas	[Signature]	2017.10.12	
8	UAB "Skaidula"	P. Jankaitis	[Signature]	2017.10.11	

Ši „Vilniaus planas“
GIS skyriaus
Geoduomenų bazių analitikė
Dovilė Strazdienė
2018-01-19 [Signature]



DARIAUS KUNIGONIO individuali veikla
Tel.: 861 880 880
Registracijos Nr. (4.65)-332-4674, išduota 2011 11 30, kval. paž. Nr. 1GKV-583

pareigos	vardas, pavardė	parašas	data
VADOVAS	D. Kunigonis	[Signature]	2017-09-20
VYKDYTOJAS	D. Kunigonis	[Signature]	2017-09-20
UŽSAKOVAS	Marij Vilčinski		

Topografinė nuotrauka M 1:500
S.B. Jundzilo g. 36, Antakalnio sen., Vilniaus m., skl. kad. Nr. 0101/0150:0168

OBJEKTAS	Lapų skaičius	Lapo Nr.	Koordinacijų sistema - LKS-94 ir Vilniaus m. vietinė
	1	1	Aukščių sistema - LAS07

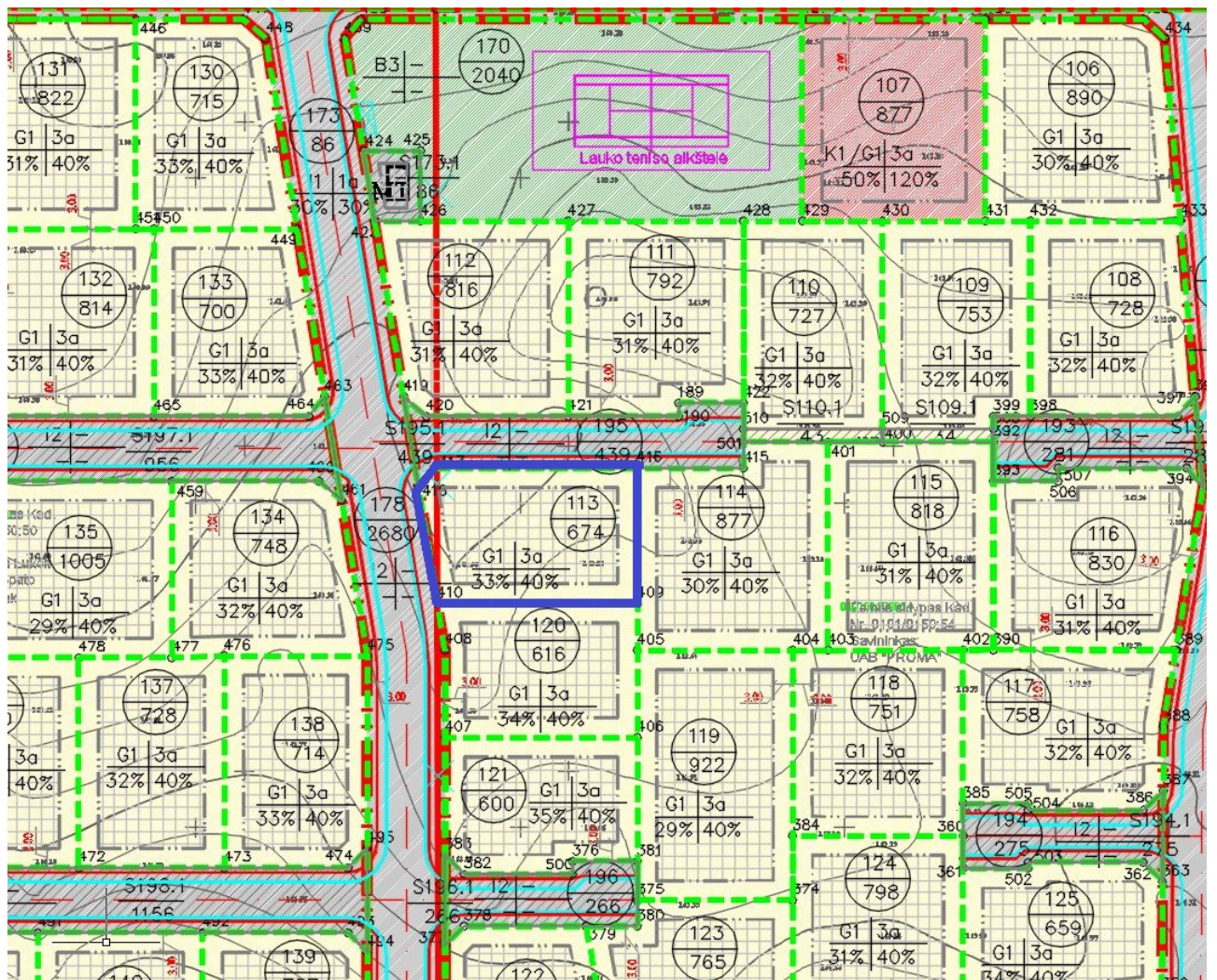

Ištrauka iš "16,5571 ha teritorijos (Sklypų kad. Nr. 0101/0150:61, 0101/0150:62, 0101/0150:39, 0101/0150: 1, 0101/0150:50, 0101/0150:53, 0101/0150:51, 0101/0150:54) Ližiškių k. Antakalnio sen. Vilniaus m. sav. detaliojo plano".

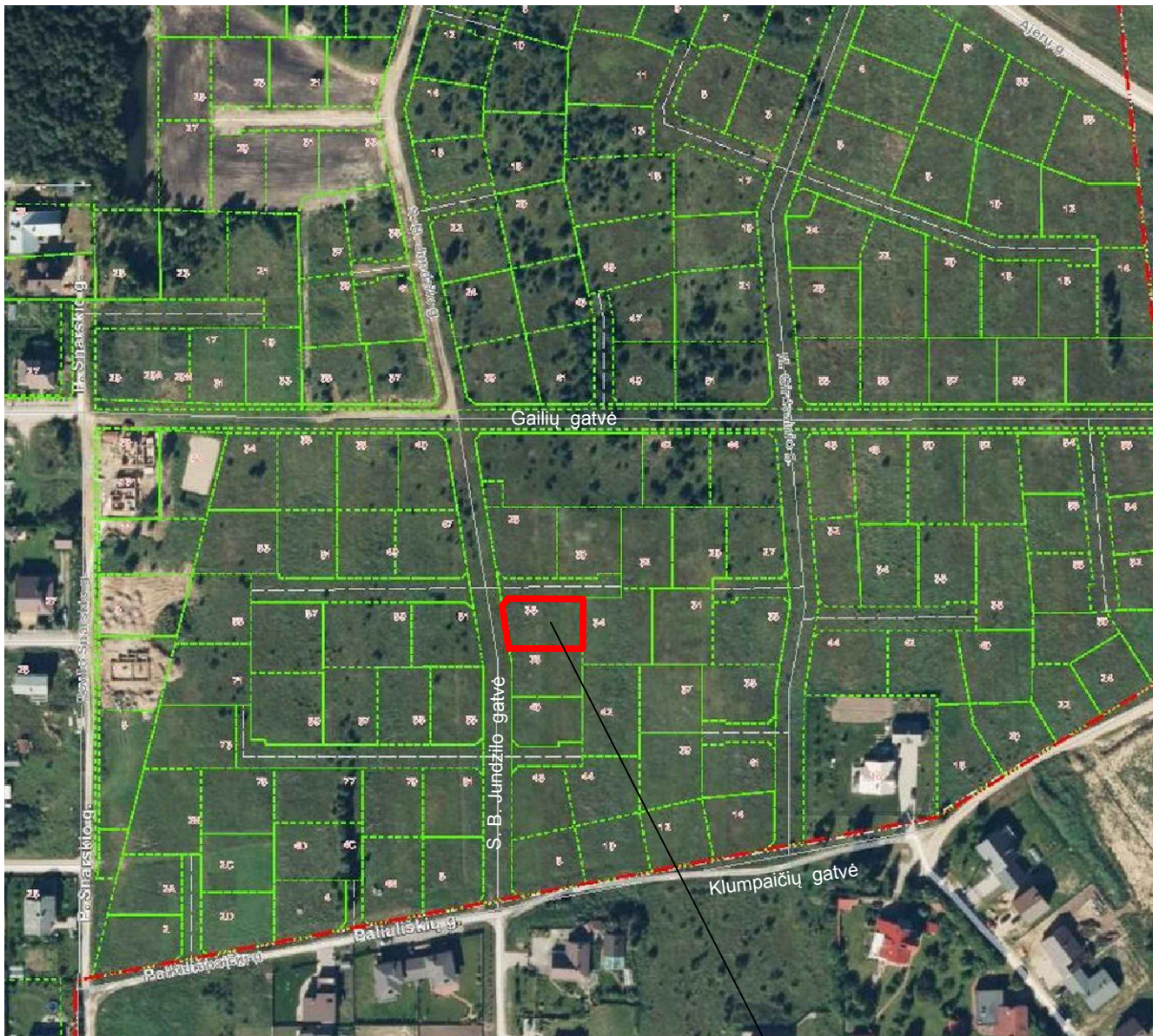

SKLYPAS S. B. JUNDZILO G. 36 (kad. Nr. 0101/0150:168)

Neypatingi statiniai

KVAL. DOK. NR.			NLGIV vykdymo pažyma Nr.(21.26) - 332 - 93 (2010-01-13)		DVIBUTIS GYVENAMASIS NAMAS. S. B. JUNDZILO G. 36, VILNIUS. STATYBOS PROJEKTAS		
A085	SPV	B. Motiejūnienė		2018-01	SITUACIJOS SCHEMA	LAIDA	
A089	SPPDV	A. Motiejūnas		2018-01		0	
LT	STATYTOJAS (UŽSAKOVAS): GALINA VILČINSKA				2018001 - 00 - PP - SP.B - 01	LAPAS	LAPŲ
						1	1

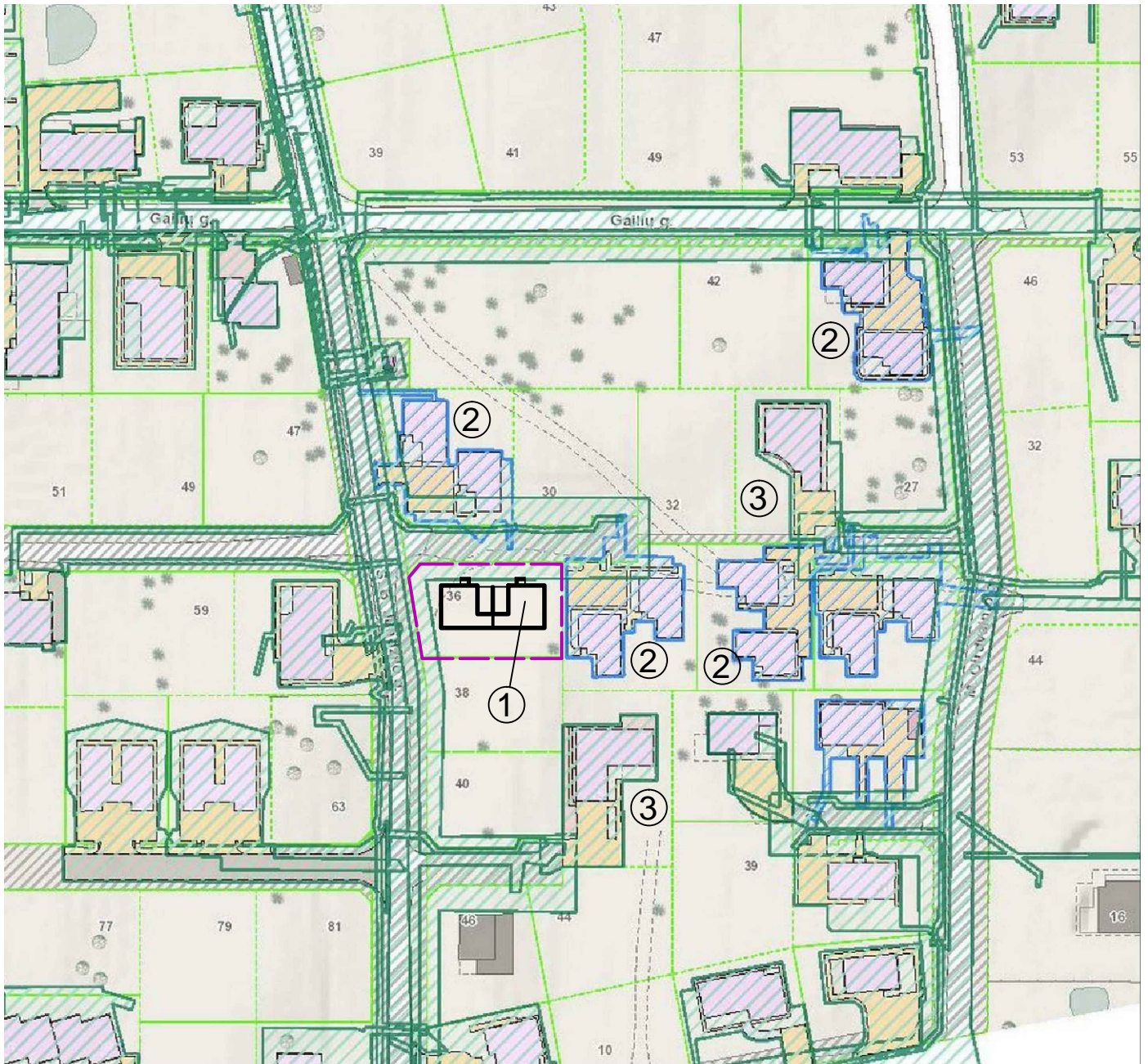



Sklypo kadastrinis Nr.0101/0150:168 Vilniaus m. k. v.

EKSPLIKACIJA

- | | |
|----|--|
| 1. | PROJEKTUOJAMAS DVIBUTIS GYVENAMASIS NAMAS - S. B. JUNDZILO G. 36 |
| 2. | PROJEKTUOJAMI 2 VIENBUČIAI GYVENAMIEJI NAMAI VIENAME SKLYPE |
| 3. | PROJEKTUOJAMI VIENBUČIAI GYVENAMIEJI NAMAI VIENAME SKLYPE |

Neypatingi statiniai

KVAL. DOK. NR.		NLGIV vykdymo pažyma Nr.(21.26) - 332 - 93 (2010-01-13)	DVIBUTIS GYVENAMASIS NAMAS. S. B. JUNDZILO G. 36, VILNIUS. STATYBOS PROJEKTAS		
A085	SPV	B. Motiejūnienė 	2018-01	SITUACIJOS SCHEMA-TERITORIJOS UŽSTATYMAS	
A089	SPPDV	A. Motiejūnas 	2018-01		
LT	STATYTOJAS (UŽSAKOVAS): GALINA VILČINSKA		2018001 - 00 - PP - SP.B - 02		
				LAPAS	LAPŲ
				1	1



x=6066950
y=591550

SKLYPO KAMPŲ KOORDINATĖS		
Nr	X	Y
1	6066902.42	591534.34
2	6066905.38	591536.85
3	6066905.38	591568.08
4	6066884.53	591568.08
5	6066884.53	591537.28

Sklypo kadastrinis Nr.0101/0150:168 Vilniaus m. k. v.

EKSPLIKACIJA

1.	PROJEKTUOJAMAS DVIBUTIS GYVENAMASIS NAMAS - S. B. JUNDZILO G. 36
2.	GYVENAMOSIOS STATYBOS SKLYPAS - S. B. JUNDZILO G. 34
3.	GYVENAMOSIOS STATYBOS SKLYPAS - S. B. JUNDZILO G. 38

SUTARTINIAI ŽYMĖJIMAI

- SKLYPŲ RIBOS
- BETONINIŲ ŠALIGATVIO PLYTELIŲ DANGA-VAŽIUOJAMA
- BETONINIŲ ŠALIGATVIO PLYTELIŲ DANGA-PĖSTIESIEMS
- AKMENS NUOGRINDA
- VEJA, GĖLYNAI
- ESAMA GRUNTO DANGA
- SKLYPO KAMPŲ NUMERIAI
- LEISTINOS UŽSTATYMO RIBOS

95-B-8

78/33-0247

- 1. SKLYPO PLOTAS - 674.00 m²
- 2. UŽSTATYMO PLOTAS - 221.13 m²
(Tankis - 32.80 %)
- 3. KIETŲ DANGŲ PLOTAS - 96.87 m²
- 4. ŽELDYNŲ PLOTAS - 356.00 m²
(52.80 % SKLYPO)
- 5. AUTOMOBILIŲ STOVĖJIMO VIETŲ - 4 vnt.
(Tame tarpe - 2 vietos pavėsinėse)

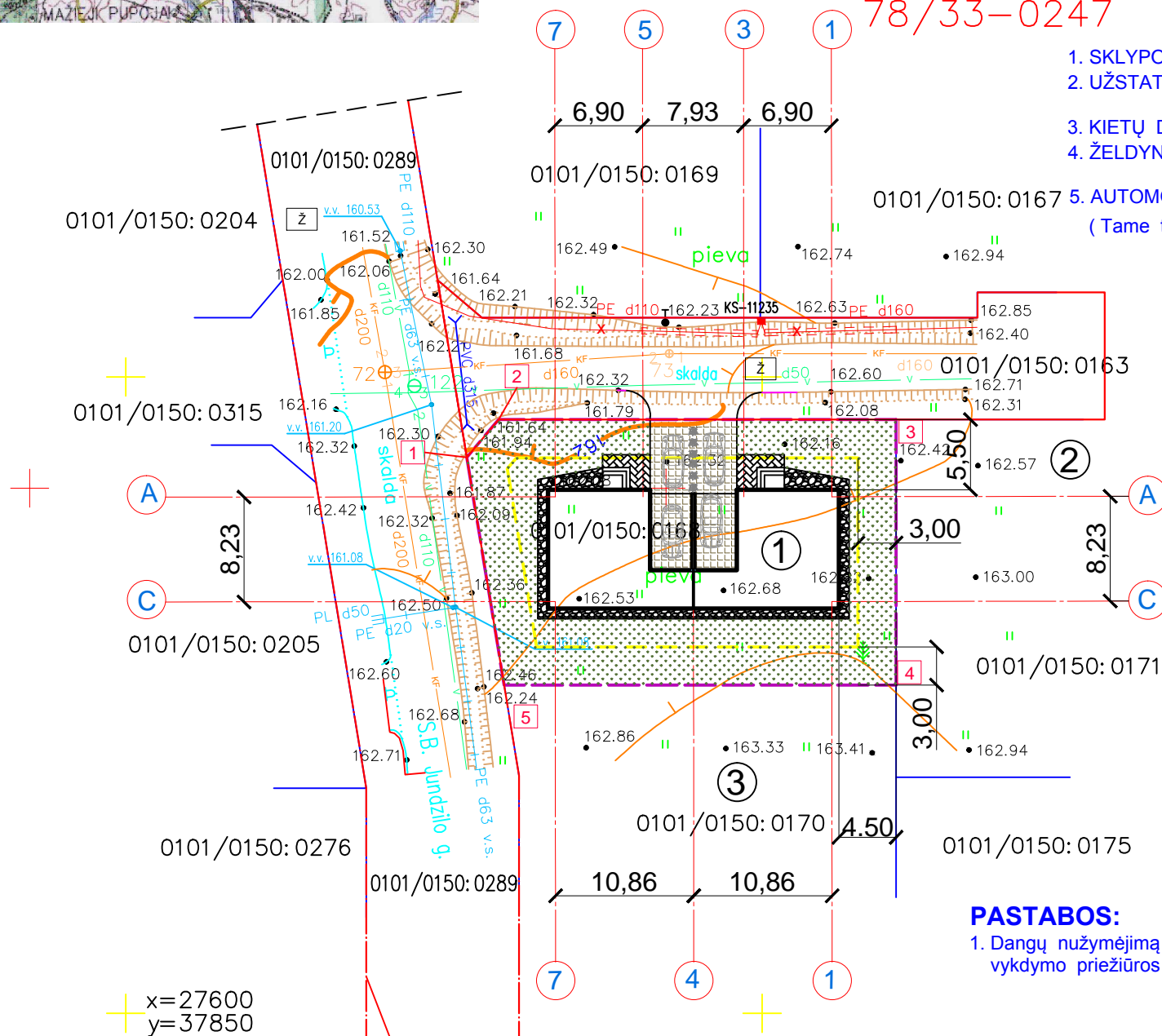

x=27600
y=37850

Esamos požeminės komunikacijos sutikslintos:

Eil. Nr.	Įstaigos pavadinimas	V. Pavardė	Parašas	Data	Pastabos
1	Vilniaus m. sav. administracijos Miesto plėtros departamentas	P. Budauskas	[Signature]	2018.01.19	
2	AB "Energijos skirstymo operatorius" Reg. Nr. 7857	L. Samulys	[Signature]	2017.10.16	
3	Telia Lietuva, AB	V. Vokas	[Signature]	2017.10.11	
4	AB "Vilniaus šilumos tinklai"	M. Sukevičius	[Signature]	2017.10.10	
5	UAB "VGAET"	A. Kuckas	[Signature]	2017.10.12	
6	UAB "Vilniaus viešasis transportas"	P. Radvila	[Signature]	2017.10.10	
7	"LITGRID" AB	S. Juskauskas	[Signature]	2017.10.12	
8	UAB "Skaidula"	P. Jachatas	[Signature]	2017.10.11	

SI „Vilniaus planas“
GIS skyriaus
Geoduomenų bazių analitikė
Dovilė Strazdienė
2018-01-19

Neypatingi statiniai

PASTABOS:

- 1. Dangų nužymėjimą tikslinti projekto vykdymo priežiūros metu, pagal sklypo apželdinimo projektą.

PAGAL DETALŪJĮ PLANĄ NUMATYTOS S. B. JUNDZILO GATVĖS RAUDONOSIOS LINIJOS

DARIAUS KUNIGONIO individuali veikla
Tel.: 861 880 880
Registracijos Nr. (4.65)-332-4674, išduota 2011 11 30, kval. paž. Nr. 1GKV-583

pareigos	vardas, pavardė	parašas	data
VADOVAS	D. Kunigonis	[Signature]	2017-09-20
VYKDYTOJAS	D. Kunigonis	[Signature]	2017-09-20
UŽSAKOVAS	Marij Vilčinski	[Signature]	

Topografinė nuotrauka M 1:500
S.B. Jundzilo g. 36, Antakalnio sen., Vilniaus m., skl. kad. Nr. 0101/0150:0168

OBJEKTO	Lapų skaičius	Lapo Nr.	Koordinatų sistema - LKS-94 ir Vilniaus m. vietinė
	1	1	Aukščių sistema - LAS07

KVAL. DOK. NR.	MB	NLGIV vykdymo pažyma Nr.(21.26) - 332 - 93 (2010-01-13)	DVIBUTIS GYVENAMASIS NAMAS. S. B. JUNDZILO G. 36, VILNIUS. STATYBOS PROJEKTAS
A085	SPV	B. Motiejūnienė	2018-01
A089	SPPDV	A. Motiejūnas	2018-01
LT	STATYTOJAS (UŽSAKOVAS):	GALINA VILČINSKA	2018001 - 00 - PP - SP.B - 03
			LAPAS LAPŲ
			1 1

PIRMO A. PLANAS

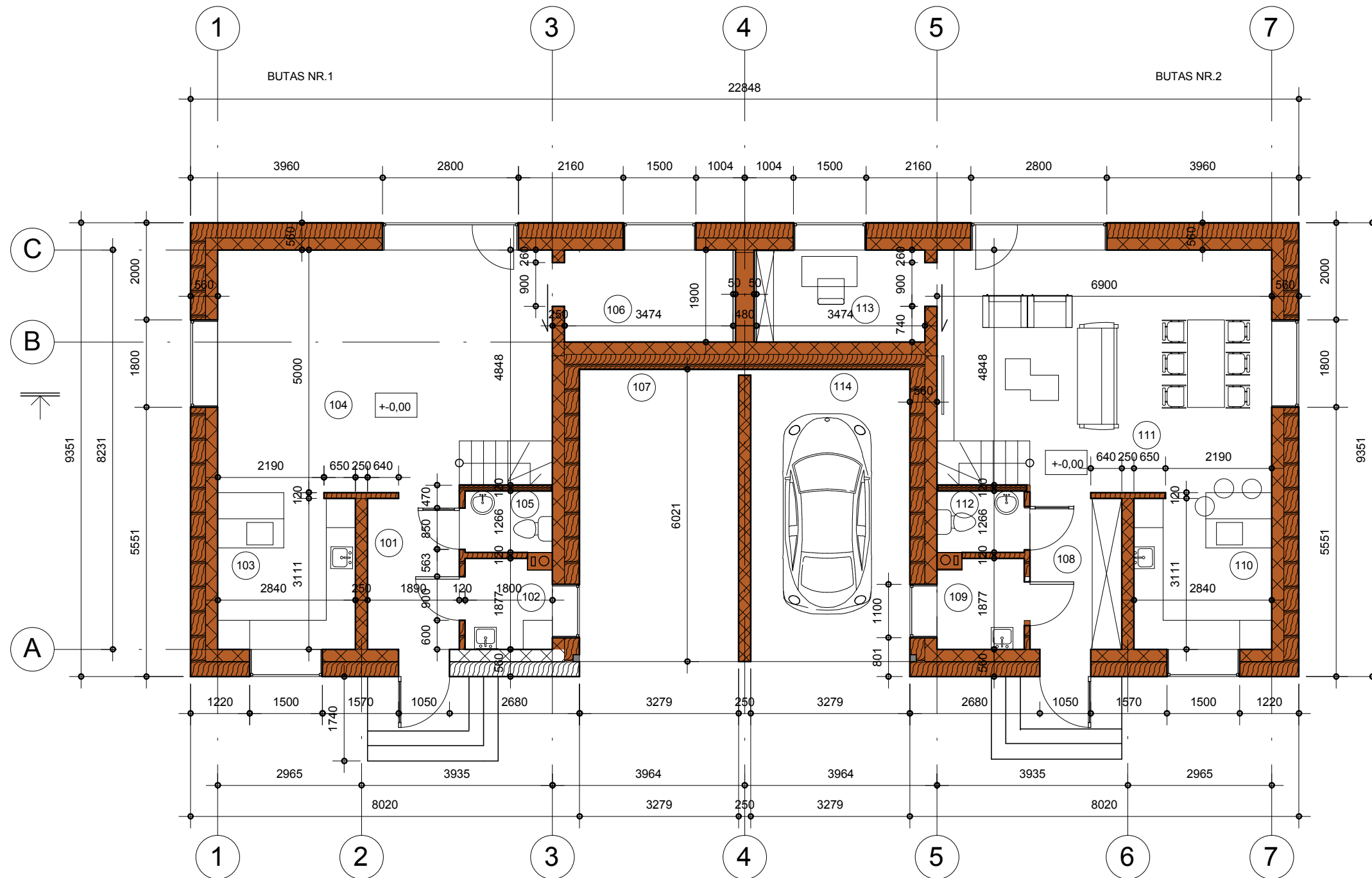

PATALPŲ EKSPLIKACIJA :

BUTAS NR. 1

PAT. NR.	PAVADINIMAS	PLOTAS m ²
101	PRIEŠKAMBARIS	5,87
102	TECH.PAT.-KATILINĖ	3,25
103	VIRTUVĖS ZONA	9,09
104	SVETAINĖ-VALGOMASIS	32,45
105	SANMAZGAS	2,27
106	DARBO ZONA	6,60
	VISO :	59,53
107	PAVĖSINĖ AUTOMOBILIUI	20,75

BUTAS NR. 2

PAT. NR.	PAVADINIMAS	PLOTAS m ²
108	PRIEŠKAMBARIS	5,87
109	TECH.PAT.-KATILINĖ	3,25
110	VIRTUVĖS ZONA	9,09
111	SVETAINĖ-VALGOMASIS	32,45
112	SANMAZGAS	2,27
113	DARBO ZONA	6,60
	VISO :	59,53
114	PAVĖSINĖ AUTOMOBILIUI	20,75

BENDRAS ŠILTŲ PATALPŲ PLOTAS : 119,06 m²

NEYPATINGAS STATINYS

KVAL.DOK. NR.				DVBUTIS GYVENAMASIS NAMAS S.B.JUNDZILO G. 36 , VILNIUS. STATYBOS PROJEKTAS	
A085	SPV	B.MOTIEJŪNIENĖ	2018-01	PIRMO AUKŠTO PLANAS M 1 : 100	LAIDA
A085	SAPDV	B.MOTIEJŪNIENĖ	2018-01		0
LT	STATYTOJAS (UŽSAKOVAS) : GALINA VILČINSKA			2018001 - 00 - PP - SA.B - 01	LAPAS LAPŲ
					1 1

ANTRO A. PLANAS

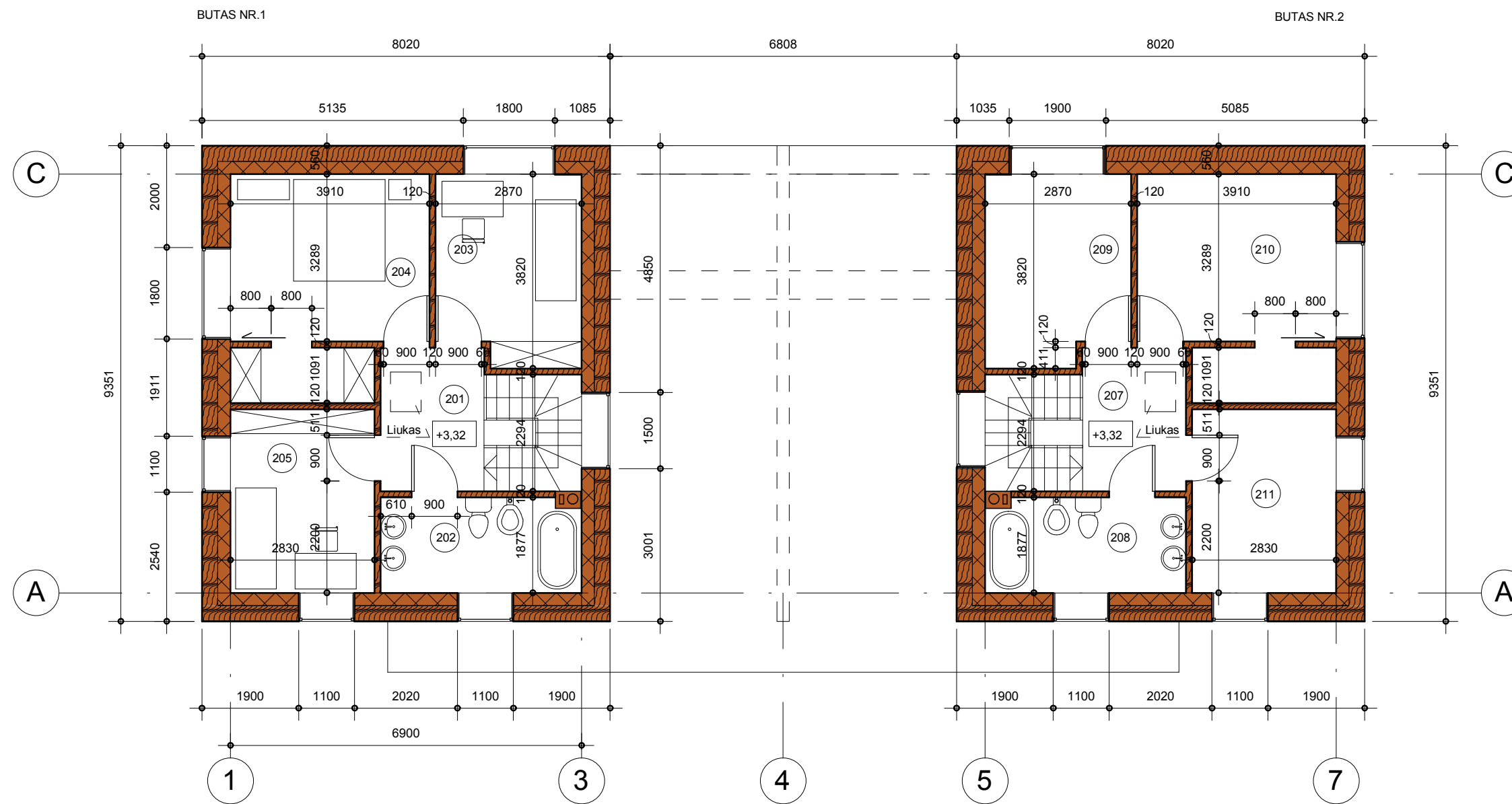

PATALPŲ EKSPLIKACIJA :

BUTAS NR.1

PAT. NR.	PAVADINIMAS	PLOTAS m ²
201	KORIDORIUS	5,69
202	VONIA	7,29
203	GYV.KAMBARYS	10,39
204	MIEGAMASIS , DRABUŽINĖ	16,04
205	GYV.KAMBARYS	10,27
VISO :		49,68

BUTAS NR.2

PAT. NR.	PAVADINIMAS	PLOTAS m ²
207	KORIDORIUS	5,69
208	VONIA	7,29
209	GYV.KAMBARYS	10,39
210	MIEGAMASIS , DRABUŽINĖ	16,04
211	GYV.KAMBARYS	10,27
VISO :		49,68

BENDRAS ŠILTŲ PATALPŲ PLOTAS : 99,36 m²

NEYPATINGAS STATINYS

KVAL.DOK. NR.	 NLGIVVP NR. (21.26) - 332 - 93 (2010 - 01-13)			DVIBUTIS GYVENAMASIS NAMAS S.B.JUNDILO G. 36 , VILNIUS. STATYBOS PROJEKTAS		
A085	SPV	B.MOTIEJŪNIENĖ	2018-01	ANTRO AUKŠTO PLANAS M 1 : 100	LAIDA	
A085	SAPDV	B.MOTIEJŪNIENĖ	2018-01		0	
LT	STATYTOJAS (UŽSAKOVAS) : GALINA VILČINSKA			2018001 - 00 - PP - SA.B - 02	LAPAS	LAPŲ
				1	1	

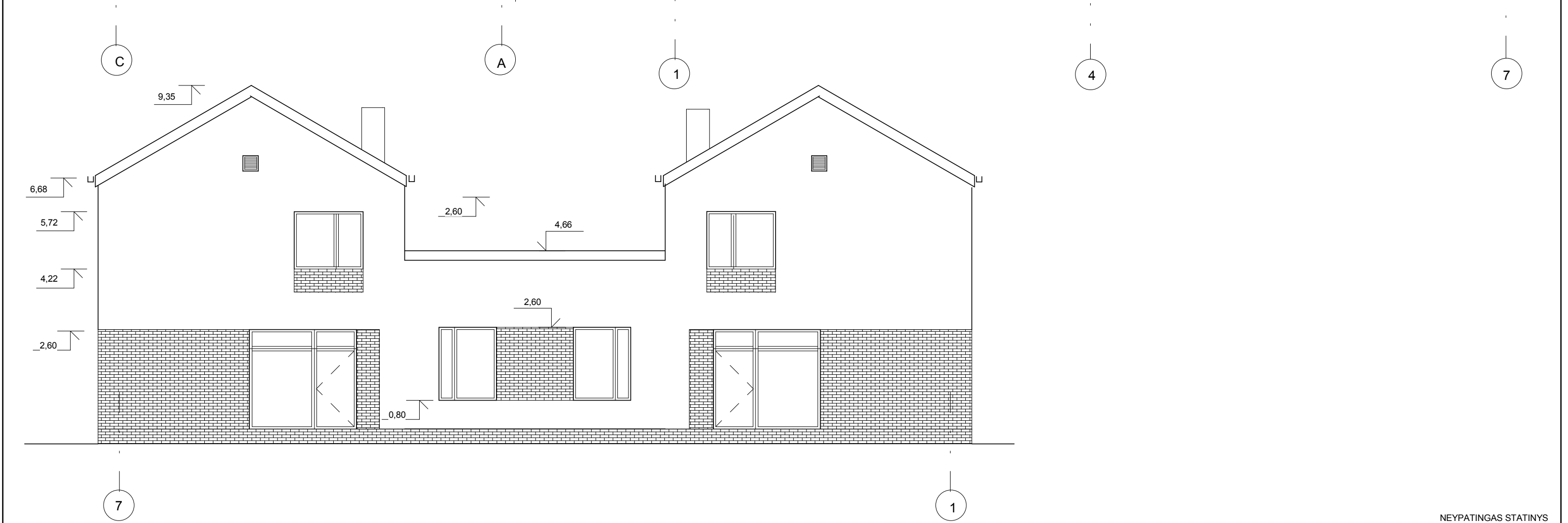
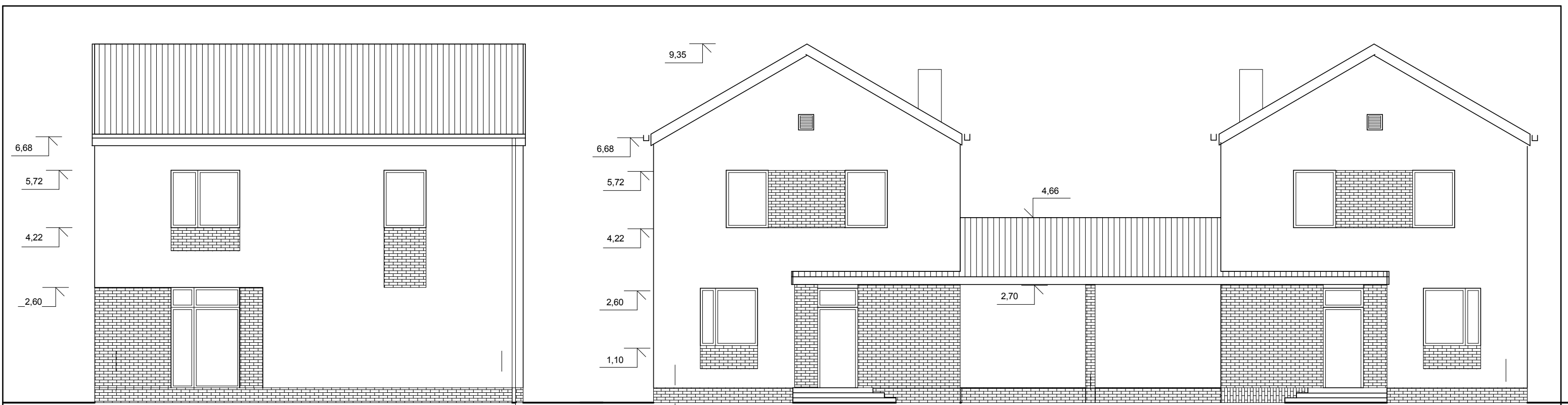

NEYPATINGAS STATINYS

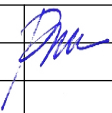
KVAL.DOK. NR.				NLGIVVP NR. (21.26) - 332 - 93 (2010 - 01-13)	DVIBUTIS GYVENAMASIS NAMAS S.B.JUNDZILO G. 36 , VILNIUS. STATYBOS PROJEKTAS		
A085	SPV	B.MOTIEJŪNIENĖ		2018-01	FASADAI C-A ,1-7, 7-1 M 1 : 100	LAIDA	
A085	SAPDV	B.MOTIEJŪNIENĖ		2018-01		0	
LT	STATYTOJAS (UŽSAKOVAS) : GALINA VILČINSKA			2018001 - 00 - PP - SA.B - 03		LAPAS 1	LAPŲ 2



KVAL.DOK. NR.		NLGIVP NR. (21.26) - 332 - 93 (2010 - 01-13)	DVIBUTIS GYVENAMASIS NAMAS S.B.JUNDZILO G. 36, VILNIUS. STATYBOS PROJEKTAS	
A085	SPV	B.MOTIEJONENE	2018-01	LAIDA
A085	SAPDV	B.MOTIEJONENE	2018-01	0
LT	STATYTOJAS (UŽSAKOVAS) GALINA VILČINSKA		FASADAI C-A ,1-7, 7-1 M 1 : 100 SPALVINIS SPRENDIMAS	LAPAS LAPŲ
			2018001 - 00 - PP - SA B - 03 A	2 2



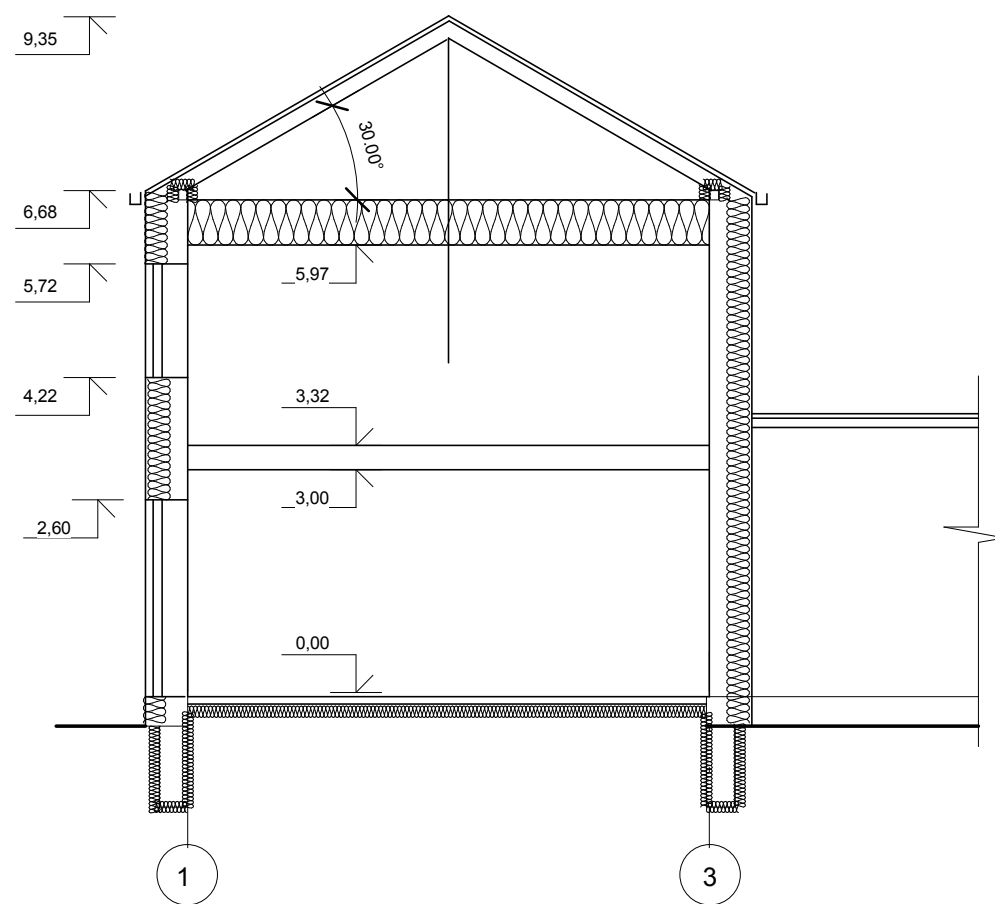

KVAL. DOK. NR.		NRGVVP NR. (21.26) - 332 - 93 (2010 - 01-13)	DVIBUTIS GYVENAMASIS NAMAS S.B. JUNDZILO G. 36, VILNIUS. STATYBOS PROJEKTAS	
A085 SPV	B.MOTIEJONIENE	2018-01	FASADAI C-A, 1-7, 7-1 M 1: 100 SPALVINIS SPRENDIMAS	LAIDA
A085 SAPOV	B.MOTIEJONIENE	2018-01		0
LT	STATYTOJAS (UŽSAKOVAS) : GALINA VILČINSKA		2018001 - 00 - PP - SA.B - 03 B	LAPAS LAPŲ
				2 2

PJŪVIS 1-1

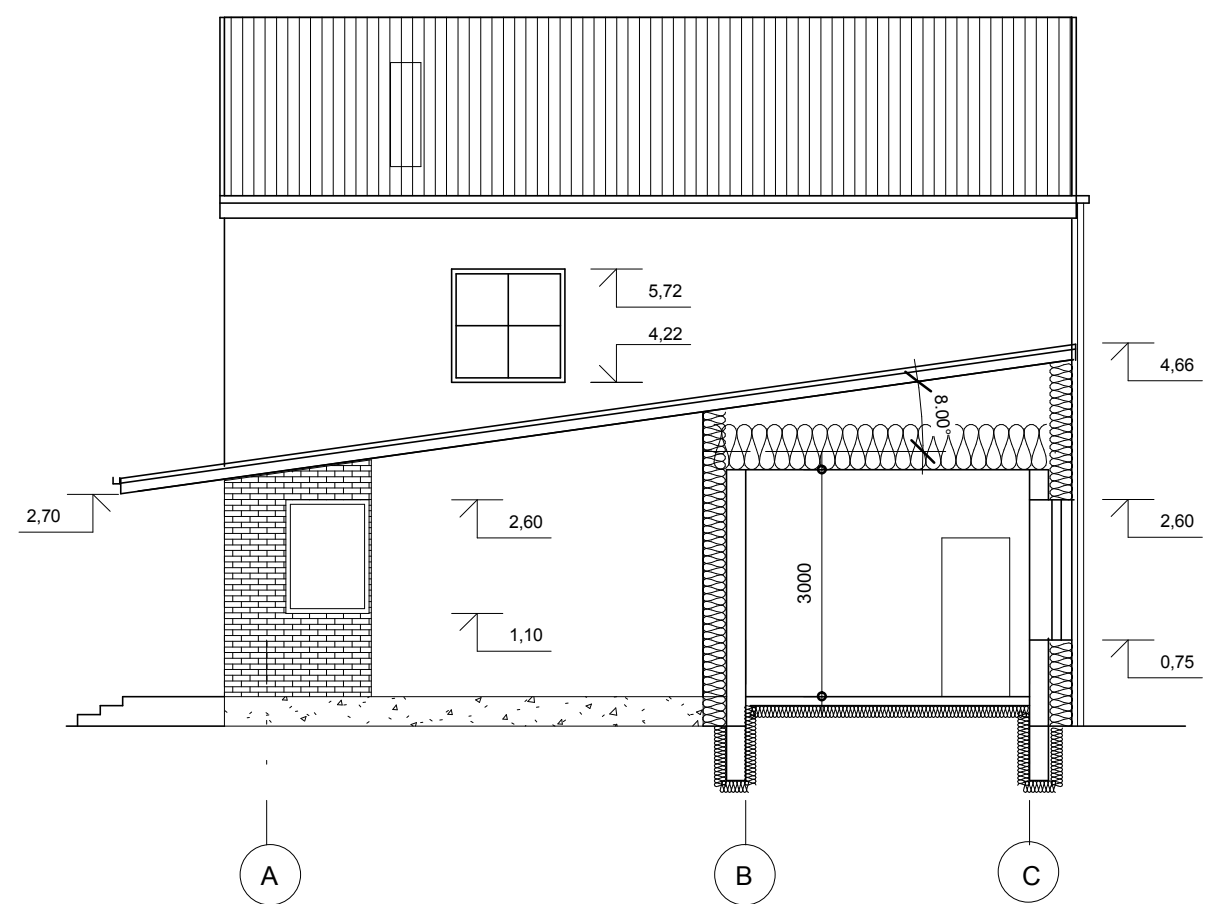

PJŪVIS 2-2 ; FASADAS A-C

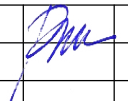

KVAL.DOK. NR.		NLGIVVP NR. (21.26) - 332 - 93 (2010 - 01-13)	DVIBUTIS GYVENAMASIS NAMAS S.B.JUNDZILO G. 36 , VILNIUS. STATYBOS PROJEKTAS				
A085	SPV	B.MOTIEJŪNIENĖ		2018-01	PJŪVIS 1-1 ; PJŪVIS 2-2 ; FASADAS A-C M 1 : 100	LAIDA	
A085	SAPDV	B.MOTIEJŪNIENĖ		2018-01		0	
LT	STATYTOJAS (UŽSAKOVAS) : GALINA VILČINSKA			2018001 - 00 - PP - SA.B - 04		LAPAS	LAPŲ
						1	1

STOGO PLANAS

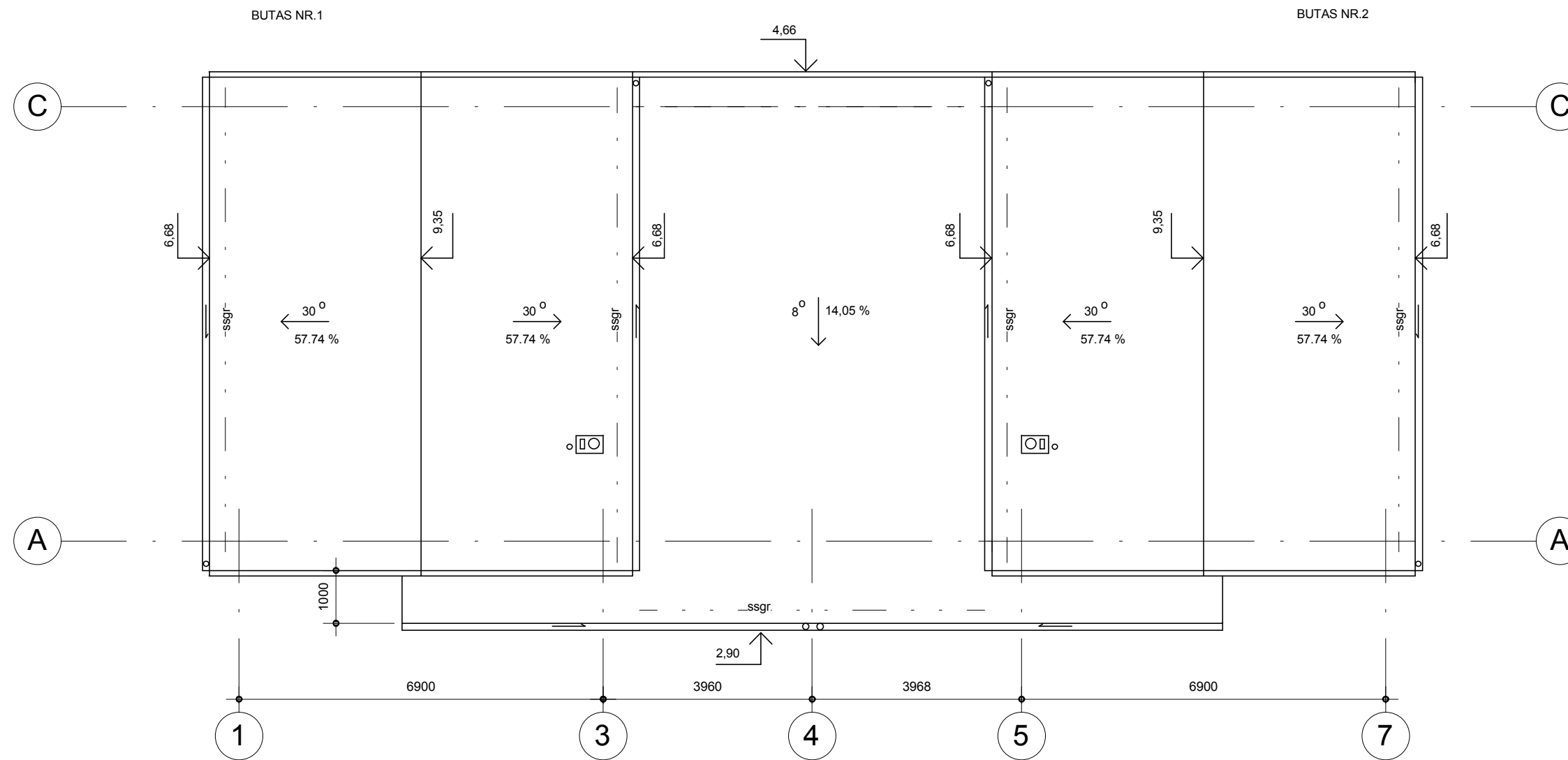

NEYPATINGAS STATINYS

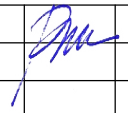
KVAL.DOK. NR.				NLGIVP NR. (21.26) - 332 - 93 (2010 - 01-13)	DVIBUTIS GYVENAMASIS NAMAS S.B.JUNDZILO G. 36 , VILNIUS. STATYBOS PROJEKTAS		
A085	SPV	B.MOTIEJŪNIENĖ		2018-01	STOGO PLANAS M 1 : 100	LAPAS	LAPŲ
A085	SAPDV	B.MOTIEJŪNIENĖ		2018-01		1	1
LT	STATYTOJAS (UŽSAKOVAS) : GALINA VILČINSKA					2018001 - 00 - PP - SA.B - 05	



PROJEKTUOJAMAS DVIBUTIS GYVENAMASIS NAMAS
SKLYPE S. B. JUNDZILO G. 36

Neypatingi statiniai

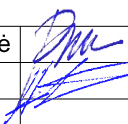
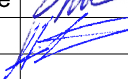
KVAL. DOK. NR.	 NLGIV vykdymo pažyma Nr.(21.26) - 332 - 93 (2010-01-13)		DVIBUTIS GYVENAMASIS NAMAS. S. B. JUNDZILO G. 36, VILNIUS. STATYBOS PROJEKTAS			
A085	SPV	B. Motiejūnienė		2018-01	SITUACIJOS SCHEMA	LAIDA
A089	SPPDV	A. Motiejūnas		2018-01		0
LT	STATYTOJAS (UŽSAKOVAS): GALINA VILČINSKA		2018001 - 00 - PP - VAIZD - 01		LAPAS	LAPŲ
					1	1

