

PRITARIKI  
Architektūros ir teritorijos  
planavimo skyriaus vyr. specialistė

Donata Paulauskaitė

2018-01-12  
PV-566

Vilniaus rajono savivaldybės administracijos  
Architektūros ir teritorijų planavimo skyriui

**PROJEKTINIŲ PASIŪLYMŲ RENGIMO UŽDUOTIS**  
**2018-01-05**

1. Informacija apie sumanytą projektuoti statinį (pavadinimas, statybos rūšis, statinio kategorija, pagrindinė statinio naudojimo paskirtis), žemės sklypo ir statinio (techniniai ir paskirties) rodikliai

**Gyvenamosios paskirties (dviejų butų) pastato (6.2), Vilniaus r. sav., Mickūnų sen., Galgių k., Mažoji g. 10, (sklypo kad. Nr. 4152/0100:692), statybos projektas.**

Statybos rūšis: nauja statyba.

Statinio kategorija: neypatingas.

Pagrindinė statinio naudojimo paskirtis: gyvenamosios paskirties (dviejų butų) pastatas.

Žemės sklypo plotas: 0,1234 ha.

Paskirtis: kita. Naudojimo būdas: vienbučių ir dvibučių gyvenamųjų pastatų teritorijos

Pastato užimamas plotas: iki 333,00 m<sup>2</sup>.

Užstatymo tankumas: iki 27,22 %.

Užstatymo intensyvumas: 40%.

Želdynai turi užimti nemažiau kaip 25 % žemės sklypo ploto.

Projektuojamo pastato aukštis nuo žemės paviršiaus: iki 8,5 m.

Projektuojamo pastato aukštų skaičius: vienas aukštas.

2. Projektinių pasiūlymų paskirtis

**Parengti statinio naujos statybos projektą.**

**Statytojo pateikiami dokumentai ir duomenys:**

Nekilnojamo turto registro centrinio duomenų banko išrašas

Žemės sklypo planas M 1:500

3. Projektinių pasiūlymų vaizdinė informacija

4. Kiti duomenys (projektinių pasiūlymų rengimo terminai, statytojui pateikiamų projektinių pasiūlymų kopijos ir kita)

Statytojas (užsakovas)

Viktor Koroliov

fizinis arba juridinis asmuo

(parašas)

Projektinių pasiūlymų rengėjas PV Vilma Videikaitė, atestato Nr. A 2160

projektavimo organizacija, projekto vadovas

(parašas)



NT Kadastro biuras, UAB

**Užsakovas:**

**Viktor Koroliov**

*Pritariu ir tvirtinu:*

**Objektas:**

**Gyvenamosios paskirties (dviejų butų) pastatai (6.2)**

**Statybos vieta:**

**Vilniaus r. sav., Mickūnų sen., Galgių k., Mažoji g. 10,  
(sklypo kad. Nr. 4152/0100:692)**

**Statinio kategorija:**

**Neypatingas**

**Statinio statybos  
rūšis:**

**Naujo statinio statyba**

**Projektavimo stadija:**

**Projektiniai pasiūlymai**

**Projekto Nr:**

**NTKB-2018-012**

---

**Gyvenamosios paskirties (dviejų butų) pastato (6.2), Vilniaus r. sav., Mickūnų sen., Galgių k., Mažoji g. 10, (sklypo kad. Nr. 4152/0100:692), statybos projektas.**

---

Projektuotojas:



Direktorius Darjuš Paškevič

(A.V.)

Projekto vadovė:

Statinio projekto vadovo atestato Nr. A 2160

Vilma Videikaitė

Vilnius, 2018

---

## BENDRIEJI STATINIO RODIKLIAI

Nurodomi konkretaus sklypo ir konkretaus statinio bendrieji rodikliai.

Pavadinimas	Mato vienetas	Kiekis	Pastabos
<b>I. SKLYPAS</b>			
1.sklypo plotas	ha	0,1234	
2.sklypo užstatymo intensyvumas	%	20,60	
3.sklypo užstatymo tankis	%	26,89	
<b>II. PASTATAI</b>			
1. Pastato paskirties rodikliai (gamybos, kitos planuojamos ūkinės veiklos, paslaugų apimtis, butų, vietų, lovų, bendras ir aptarnaujamų žmonių skaičius, kiti rodikliai).			
2. Pastato bendras plotas*	m <sup>2</sup>	254,20	
3. Pastato naudingas plotas*	m <sup>2</sup>	254,20	
4. Pastato tūris *	m <sup>3</sup>	1403,00	
5. Aukštų skaičius*	vnt.	1 a.	
6. Pastato aukštis*	m	5,37	
7. Butų skaičius (gyvenamajame name), iš jų:	vnt.	2	
7.1. 1 kambario	vnt.	-	
7.2. 2 ir daugiau kambarių.	vnt.	-	
8. Energinio naudingumo klasė		A+	
9. Pastato (patalpų) akustinio komforto sąlygų klasė		C	
10. Statinio atsparumo ugniai laipsnis		II	
11. Kiti papildomi pastato rodikliai		-	

\* Žvaigždute pažymėti rodikliai apskaičiuojami vadovaujantis Nekilnojamojo turto kadastrinių matavimų ir kadastro duomenų surinkimo taisyklėmis, kurias tvirtina Lietuvos Respublikos žemės ūkio ministras. Baigus statybą ir atlikus kadastrinius matavimus šie rodikliai gali turėti neesminių nukrypimų.

Statytojas: Viktor Koroliov

Tvirtinu:



PV Vilma Videikaitė, atestato Nr. A 2160



## BENDRASIS AIŠKINAMASIS RAŠTAS

**Statinio projektavimo vieta:** Gyvenamosios paskirties (dviejų butų) pastatas (6.2), projektuojamas 0,1234 ha žemės sklype Vilniaus r. sav., Mickūnų sen., Galgių k., Mažoji g. 10, sklypo kad. Nr. 4152/0100:692, un. Nr. 4400-4799-1124.

**Statybos rūšis:** Nauja statyba.

**Statinio paskirtis:** Gyvenamosios paskirties (dviejų butų) pastatas (6.2).

**Statinio kategorija:** Neypatingas.

**Projekto rengimo pagrindas:** Statybos normatyviniai reikalavimai, užsakovo pageidavimai.

**Privalomieji dokumentai:** Statytojo nuosavybės teisė į sklypą. Statytojo nuosavybės teisė į žemės sklypą patvirtinantys dokumentai – nekilnojamojo turto registro centrinio duomenų banko išrašas Nr. 44/2187609.

### *Statybos sklypo apibūdinimas*

Sklypas nuosavybės teise priklauso Viktor Koroliov ir Tatjanai Koroliovai.

*Žemės sklypo duomenys:*

Sklypo unikalus Nr. 4400-4799-1124.

Sklypo kadastrinis Nr: 4152/0100:692 Mickūnų k.v.

Naudojimo paskirtis: kita.

Naudojimo būdas: vienbučių ir dvibučių gyvenamųjų pastatų teritorijos.

Sklypo plotas – 0,1234 ha.

### *Sklypo plano projektiniai sprendiniai*

Šiaurėje, pietinėje ir vakarinėje pusėje žemės sklypas ribojasi su privačios nuosavybės sklypais, rytinėje – su Mažąja gatve. Įvažiavimas į žemės sklypą formuojamas iš pietrytinės sklypo pusės. Sklype privažiavimo kelio danga – žvyras, betoninės trinkelės.

Projektuojamas dvibutis gyvenamasis namas yra arčiau rytinės ir šiaurinės sklypo ribos. Atstumai iki kaimyninių sklypų – išlaikomi.

Galimas sklypo užstatymo tankis – 27,22 %, intensyvumas – 40 %. Projektuojamas sklypo užstatymo tankis – 26,89, intensyvumas – 20,60%.

Nuo dvibučio gyvenamojo namo iki šiaurinės sklypo ribos – 4,43 m, iki rytinės – 6,33 m, iki pietinės – 7,75 m, iki vakarinės – 10,46 m.

Priklausomųjų želdynų ir želdinių plotas žemės sklype – ne mažesnis nei 25% sklypo ploto. Želdynų ir želdinių plotas sklype – 591,12 m<sup>2</sup>, 47,90 % sklypo ploto.

### **Susisiekimo komunikacijos**

Įvažiavimas į sklypą projektuojamas iš planuojamos gatvės nuo Mažosios gatvės.

Rytinėje namo pusėje numatomos penkios stovėjimo vietos automobiliams (254,20-19,12-19,12 (garažų plotai) = 215,96-140(2 vietos)=75,96/35=2,17 (3 vietos). Privažiavimo kelio danga, nuogrinda – betoninės trinkelės.

### **Specialiosios žemės ir miško naudojimo sąlygos**

V. Aerodromo apsaugos zonos – 0,1234 ha.

### ***Inžinerinių tinklų aprašymas***

**Elektros tiekimas** – statybos metu yra numatyta naudoti kitus elektros energijos gamybos prietaisus, o kai bus atvesta elektra iki sklypo bus parengtas elektros dalies prijungimo projektas. Elektros tiekimui užtikrinti bus naudojamosi benzininiu arba dyzeliniu elektros srovės generatoriumi, esant būtinumui galės būti įrengiamas laikinas elektros tiekimas. Vėliau parengus elektros prisijungimo projektą bus prisijungiama prie elektros tinklų.

**Šildymas** – šilumos siurbliu (oras – vanduo). Numatoma įrengti grindinį šildymą.

**Vandens tiekimas** – planuojamas. Iš vandens gręžinio.

**Nuotekų šalinimas** – planuojamas. Vietinis nuotekų šalinimas – į buitinius nuotekų įrenginius.

### ***Projektuojamo pastato apibūdinimas***

Projektuojamas vieno aukšto dvibutis gyvenamasis namas. Pagrindiniai įėjimai į butus projektuojami iš rytinės pusės.

Dvibučio gyvenamojo namo užstatymo plotas suskaičiuotas pagal visų pastato atitvarų projekciją į žemę 331,81 m<sup>2</sup>, tūris – 1403,00 m<sup>3</sup>, bendras plotas – 254,20 m<sup>2</sup>, naudingas plotas 254,20 m<sup>2</sup>.

#### Abu butai yra identiško išplanavimo.

Įėjus į butą patenkama į holą, iš jo į koridorių, iš kurio pasiskirsto srautai į pagrindines patalpas: svetainę, tris miegamuosius kambarius, katilinę ir vonią. Iš svetainės patenkama į virtuvę. Iš katilinės patenkama į garažą. Iš svetainės projektuojamas išėjimas į terasą.

Projektuojamas pastatas – mūrinis – keraminiai blokeliai. Pagrindinė išorinių sienų apdaila – dažytas tinkas, klinkerio plytelės. Pastato stogas – medinės konstrukcijos, daugiašlaitis, dengtas čerpių imitacijos skarda. Langai – plastikiniai, lauko durys – metalinės.

Pastato aukštis nuo pirmo aukšto grindų t. y. 0.00 iki stogo viršaus yra 5,07 m. Statinio aukštis nuo vidutinės žemės altitudės iki stogo viršaus 5,37 m.

### ***Projektuojamo pastato konstrukcijos, apdaila***

**Pamatai.** Poliniai – gręžtiniai pamatai.

**Sienos.** Keraminiai blokeliai - „KERATERM“ (LODE) (250 mm),  $\lambda=0,227$  W/(m\*K) (250 mm), projektuojama termoizoliacija – neoporas ETNA N 70 (250 mm),  $\lambda=0,033$  W/(m\*K). Išorinių sienų šilumos perdavimo koeficientas  $U=0,116$  W/(m<sup>2</sup>\*K). Projektuojamo namo fasadai tinkuojami, dažomi, dengiami klinkerio plytelėmis. Vidinės laikančiosios sienos – keraminiai blokeliai (175 mm), projektuojama termoizoliacija tarp šildomų ir nešildomų patalpų – neoporas ETNA N 70 (100 mm),  $\lambda=0,033$  W/(m\*K). Šilumos perdavimo koeficientas  $U=0,238$  W/(m<sup>2</sup>\*K). Projektuojamo namo fasadai tinkuojami, dažomi.

**Vidinės pertvaros** – keraminiai blokeliai (120 mm). Patalpų sienos tinkuojamos, dažomos, san. mazuose sienos tinkuojamos ir klijuojamos keramikinėmis plytelėmis.

**Grindys.** Grindims ant grunto naudojamas polistireninis putplastis „EPS“, 200 mm storio,  $\lambda_{ds}=0,042 \text{ W/(m}^*\text{K)}$  termoizoliacinis sluoksnis. Šilumos perdavimo koeficientas  $U=0,21 \text{ W/(m}^2*\text{K)}$ ,  $R=4,76$ . Kambarių grindims naudojamos natūralaus medžio parketlentės. Tualetu, vonios, tambūro, katilinės grindų danga – akmens masės plytelių. Medinių lentų grindų konstrukcijai privalomi garsą izoliuojantys tarpai po gulekšniais ir ne mažesnis kaip 150 mm storio akmens vatos plokščių sluoksnis tarp gulekšnių. "Plaukiančių" grindų konstrukcijai naudojamas 50 mm storio garsą izoliuojantis sluoksnis iš polistirolo arba mineralinės vatos (pusiau kietų) plokščių. Šlapių patalpų grindims būtinas hidroizoliacinis sluoksnis iš pasirinktos firmos hidroizoliacinių medžiagų. Šildomos grindys įrengiamos pagal pasirinktos firmos rekomendacijas, naudojant rekomenduojamas medžiagas ir technologijas.

**Langai.** Plastikiniai langai ir lauko durys – su termomodulio profiliu, rekomenduojami langai su išbaigta gamykline apdaila, Rehau Geneo, tačiau tinkami ir kitų gamintojų langai, kurių bendras langų šilumos perdavimo koeficientas  $U \leq 0,8 \text{ W/(m}^2*\text{K)}$ . 3-jų stiklų paketai, du iš jų dengti selektyvine danga - atitinka A+ klasės namo reikalavimus. Langai projektuojami varstomi, montuojami mūre.

**Stogas.** Stogas montuojamas tarp šildomų patalpų ir išorės. Laikančios stogo konstrukcijos – medinės stogo gegnės – medinės gegnės (250x60 mm) ir tašai (50x50 mm), naudojama mineralinė vata Classic 037, 500 mm storio,  $\lambda=0,037 \text{ W/(m}^*\text{K)}$ , šilumos perdavimo koeficientas  $U=0,09 \text{ W/(m}^2*\text{K)}$ . Poreikiui esant gegnės gali būti porinamos, taip pat dedami papildomi laikantys elementai, tokie kaip metalinės sijos ar mediniai ilginiai. Stogo danga rekomenduojama – čerpes imituojanti skarda.

**Durys.** Rekomenduojama statyti išorės duris sustiprintos konstrukcijos, apšiltintas. Jų šilumos perdavimo koeficientas turi būti  $U= 1 \text{ W/(m}^2*\text{K)}$ . Patalpų vidinės durys – medinės (skydinės), faneruotos natūraliu medžio lukštu.

PV Vilma Videikaitė, atestato Nr. A 2160



Esamos požeminės komunikacijos sutikslintos:

Eil. Nr.	Istaigos pavadinimas	V. Pavardė	Parašas	Data	Pastabos
1	VRSA Statybos skyrius	<i>J. Mabeckys</i>	<i>[Signature]</i>	2017.03.10	TK14-212
2	AB "TEO LT"	<i>R. Žubauskas</i>	<i>[Signature]</i>	2017.02.15	
3	AB "Energijos skirstymo operatorius" Reg. Nr. 796	<i>V. Janavičaitė</i>	<i>[Signature]</i>	2017.02.15	
4	Vilniaus rajono žemės ūkio skyrius Reg. Nr. 210	<i>A. Tamulis</i>	<i>[Signature]</i>	2017.02.15	

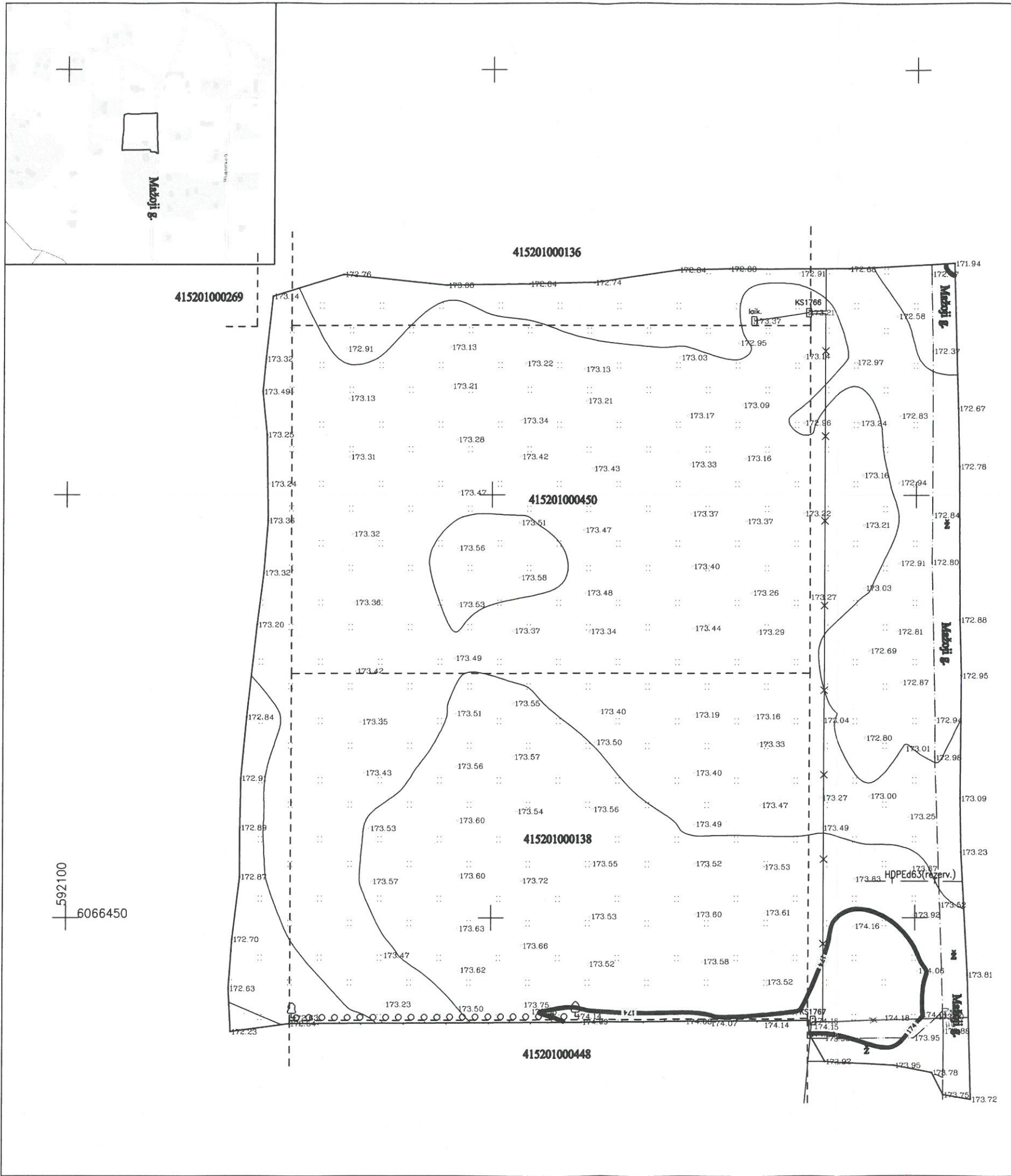

415201000182

415201000457

415201000286

78/33 - 0269 | 78/33 - 0270  
78/33 - 0289 | 78/33 - 0290

UAB „NEMĖŽIO KOMUNALININKAS“  
Direktorius pavaduotojas  
*Albertas Laurinavičius*  
2017-02-15



Geo Formatas, UAB, im.k. 303535954  
Kalvarijų g. 124, LT-08211, Vilnius  
mob.tel. +370 626 23142  
geoformatas@gmail.com

Pareigos	Kv. paž. Nr.	Parašas	Vardas, pavardė	Data
GEODEZININKAS	IGKV-036	<i>[Signature]</i>	S. Špakovskij	2017.02
UŽSAKOVAS				
OBJEKTAS	Topografinė nuotrauka M1:500* Vilniaus r. sav., Mickūnų sen., Galgių k. Mažoji g.			
	Lapų skaičius	Lapo Nr.	Koordinacių sistema - LKS94	
	1	1	Aukščių sistema - LAS07	

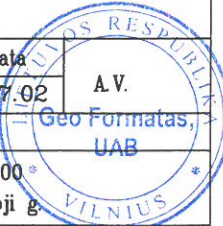

Situacijos schema

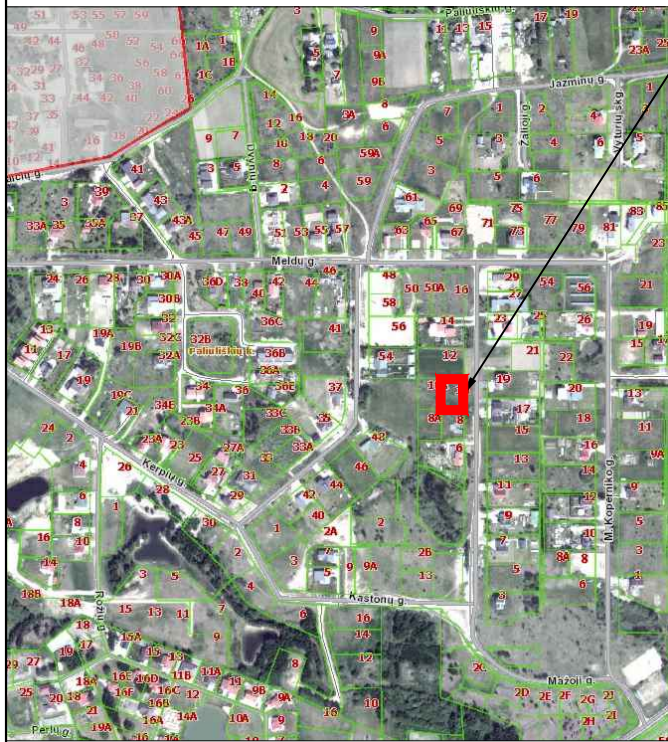

Objekto vieta

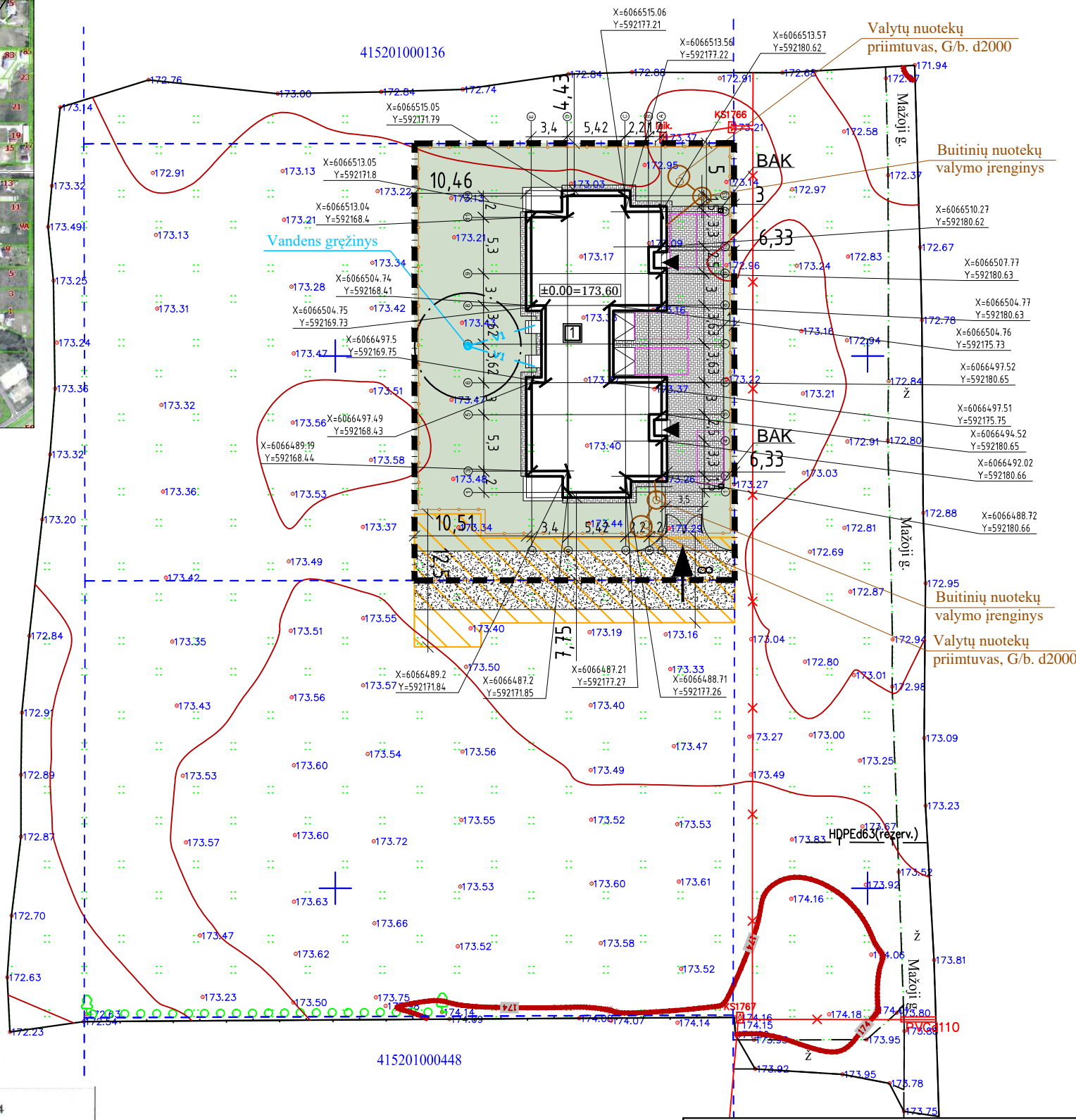

Sutartiniai ženklai

	Sklypo riba
	Projektuojamas dvibutis gyvenamasis namas
	Įvažiavimas į sklypą
	Įėjimai į projektuojamą pastatą
	Vejos bortai
	Buitinių atliekų konteinerio vieta
	Projektuojama tvora, kurios kiurymių plotas šiaurinėje pusėje didesnis už 50 % bendro tvoros ploto, rytinėje ir vakarinėje pusėje kiurymių plotas didesnis už 25 %, pietinėje pusėje tvoros tipas neregamentuojamas. Tvoros aukštis 1.8 m, statoma nuosavybės teise valdomoje sklypo dalyje.
	Servitutas
	Žvyro danga
	Betoninės trinkelės
	Veja
	Automobilių stovėjimo vietos - 5 vietos

Techniniai-ekonominiai rodikliai

Sklypo plotas:	1234 m <sup>2</sup>
Pastato užimamas plotas:	330.76 m <sup>2</sup>
Užstatymo tankumas:	26.89 %
Užstatymo intensyvumas:	20.60 %
Pastato bendras plotas:	254.20 m <sup>2</sup>
Pastato naudingas plotas:	254.20 m <sup>2</sup>
Pastato gyvenamas plotas:	165.26 m <sup>2</sup>
Pastato tūris:	1403.00 m <sup>3</sup>
Pastato aukštų sk.	1 a.

Pastato rodiklių skaičiavimai:  
 Užstatymo plotas suskaičiuotas pagal visų pastato atitvarų projekciją į žemę - 331.81 m<sup>2</sup>  
 Tankumas:  
 $331.81/1234=26,89 \%$   
 Intensyvumas:  
 $254.20/1234=20,60 \%$

SUTARTINIAI INŽINERINIŲ TINKLŲ ŽYMĖJIMAI

	V1	PROJ. LAUKO VANDENTIEKIS
	F1	PROJ. BUITINĖ NUOTEKYNĖ
		GRĘŽINIO SAZ GRIEŽTO REŽIMO JUOSTA IR GRĘŽINIO SAZ APRIBOJIMŲ JUOSTA R=5,0 m STR2.02.09:2005



AB „NEMĖŽIO KOMUNALININKAS“  
 Direktorius pavaduotojas  
 Albertas Laurinaitis  
 2017-02-15



Geo Formatas, UAB, im.k. 303535954  
 Kalvarijų g. 124, LT-08211, Vilnius  
 mob.tel. +370 626 23142  
 geoformatas@gmail.com

Esamos požeminės komunikacijos sutiksintos:

Eil. Nr.	Įstatymo pavadinimas	V. Pavardė	Parašas	Data	Pastabos
1	VRSA Statybos skyrius	V. Videkaitė		2018.03.10	TK119-212
2	AB "TBO LT"	R. Žukauskas		2017.02.15	
3	AB "Energinis skaitymo operatorius" Reg. Nr. 796	V. Janavičaitė		2017.02.15	
4	Vilniaus rajono šilumos ūkio skyrius Reg. Nr. 220	J. Tamulis		2017.02.22	

NT Kadastro biuras  
 Įm. kodas 302512529  
 Adresas: Kalvarijų g. 124-8, Vilnius, LT - 08211

Atestato Nr.	Pareigos	Vardas, pavardė	data	parašas
A 2160	PV.	Vilma Videkaitė	2018 01	
A 2160	Arch.	Vilma Videkaitė	2018 01	

Gyvenamosios paskirties (dvių butų) pastato (6.2), Vilniaus r. sav., Mickūnų sen., Galgių k., Mažoji g. 10, (sklypo kad. Nr. 4152/0100:692), statybos projektas.

Sklypo planas. M 1:500

Projekto Nr. NTKB-2018-012	etapas	dalis	lapas	lapų
	PP	SSP	1	1

Užsakovas: Viktor Koroliov



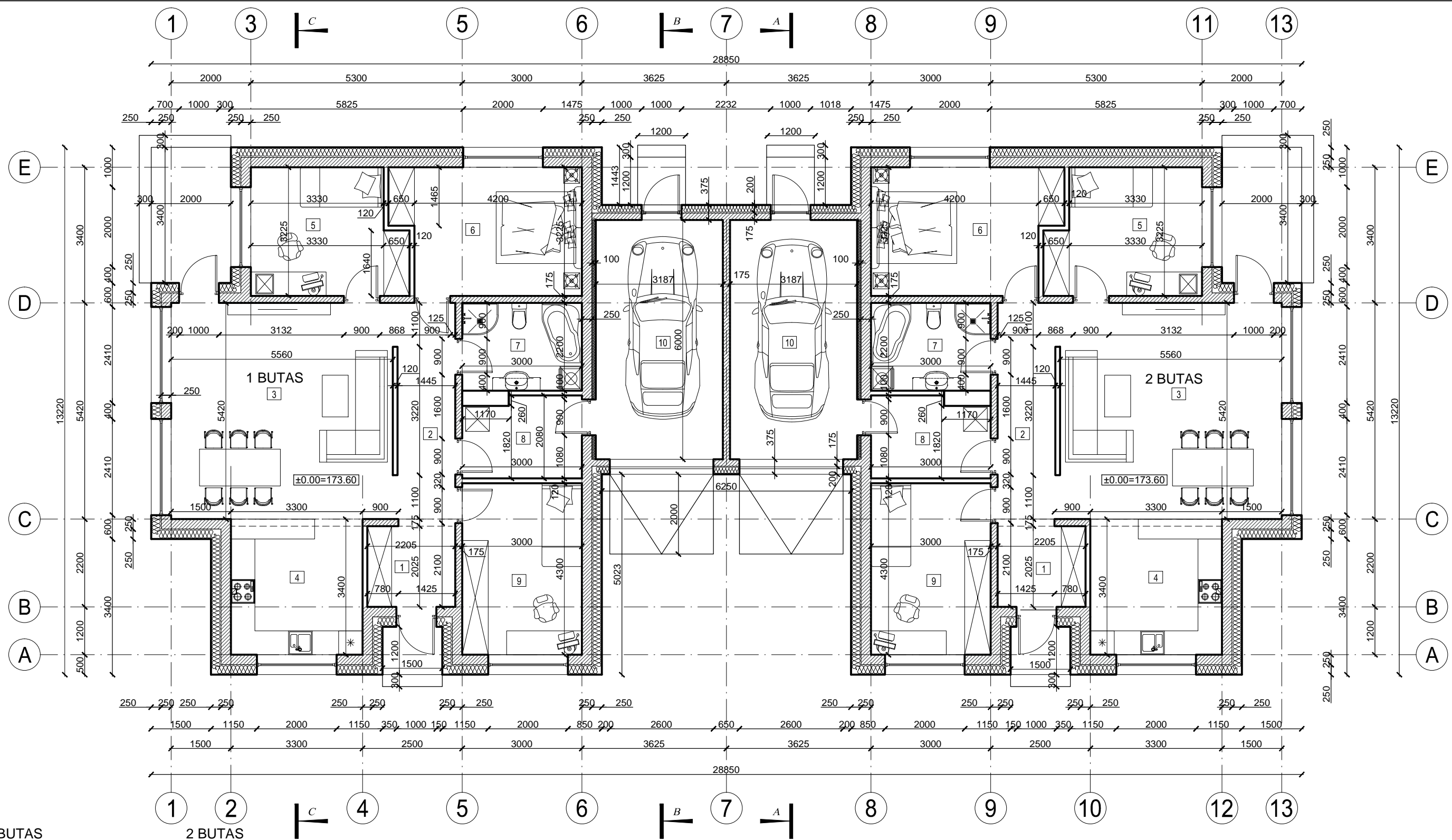

**1 BUTAS  
PIRMO AUKŠTO  
EKSPLIKACIJA**

1.	Holas	4,71 m <sup>2</sup>
2.	Koridorius	8,10 m <sup>2</sup>
3.	Svetainė	31,36 m <sup>2</sup>
4.	Virtuvė	11,22 m <sup>2</sup>
5.	Kambarys	12,23 m <sup>2</sup>
6.	Kambarys	14,92 m <sup>2</sup>
7.	Vonia	6,60 m <sup>2</sup>
8.	Katilinė	5,94 m <sup>2</sup>
9.	Kambarys	12,90 m <sup>2</sup>
10.	Garažas	19,12 m <sup>2</sup>
VISO		127,10 m <sup>2</sup>

**2 BUTAS  
PIRMO AUKŠTO  
EKSPLIKACIJA**

1.	Holas	4,71 m <sup>2</sup>
2.	Koridorius	8,10 m <sup>2</sup>
3.	Svetainė	31,36 m <sup>2</sup>
4.	Virtuvė	11,22 m <sup>2</sup>
5.	Kambarys	12,23 m <sup>2</sup>
6.	Kambarys	14,92 m <sup>2</sup>
7.	Vonia	6,60 m <sup>2</sup>
8.	Katilinė	5,94 m <sup>2</sup>
9.	Kambarys	12,90 m <sup>2</sup>
10.	Garažas	19,12 m <sup>2</sup>
VISO		127,10 m <sup>2</sup>

		Įm. kodas 302512529 Adresas: Kalvarijų g. 124-8, Vilnius, LT - 08211		Gyvenamosios paskirties (dvių butų) pastato (6.2), Vilniaus r. sav., Mickūnų sen., Galgių k., Mažoji g. 10, (sklypo kad. Nr. 4152/0100:692), statybos projektas.	
Atestato Nr.	Pareigos	Vardas, pavardė	data	parašas	
A 2160	PV.	Vilma Videikaitė	2018 01		
A 2160	Arch.	Vilma Videikaitė	2018 01		
Užsakovas: Viktor Koroliov					
Projekto Nr. NTKB-2018-012			etapas	dalis	lapas
			PP	SA	1
					5

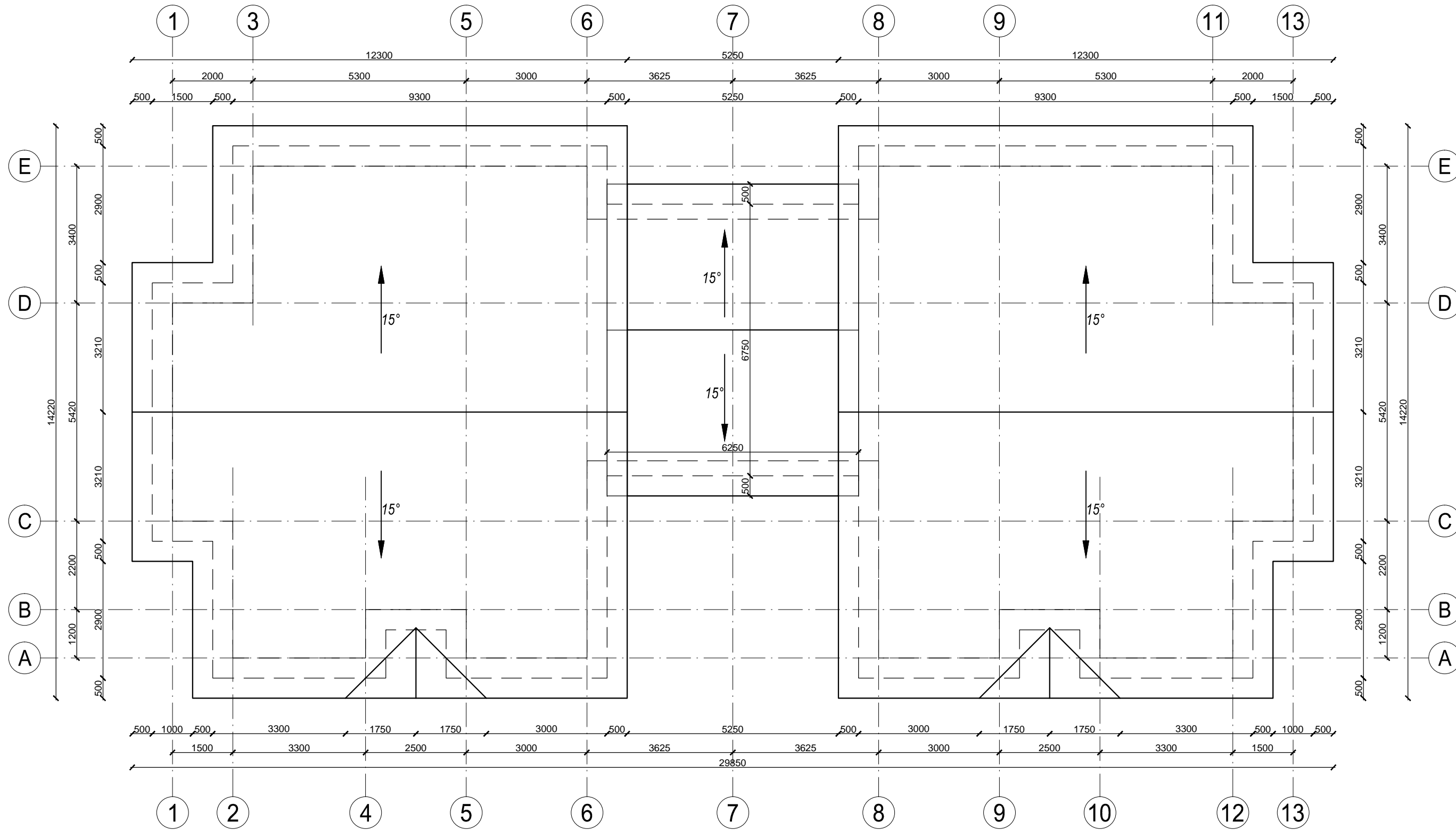



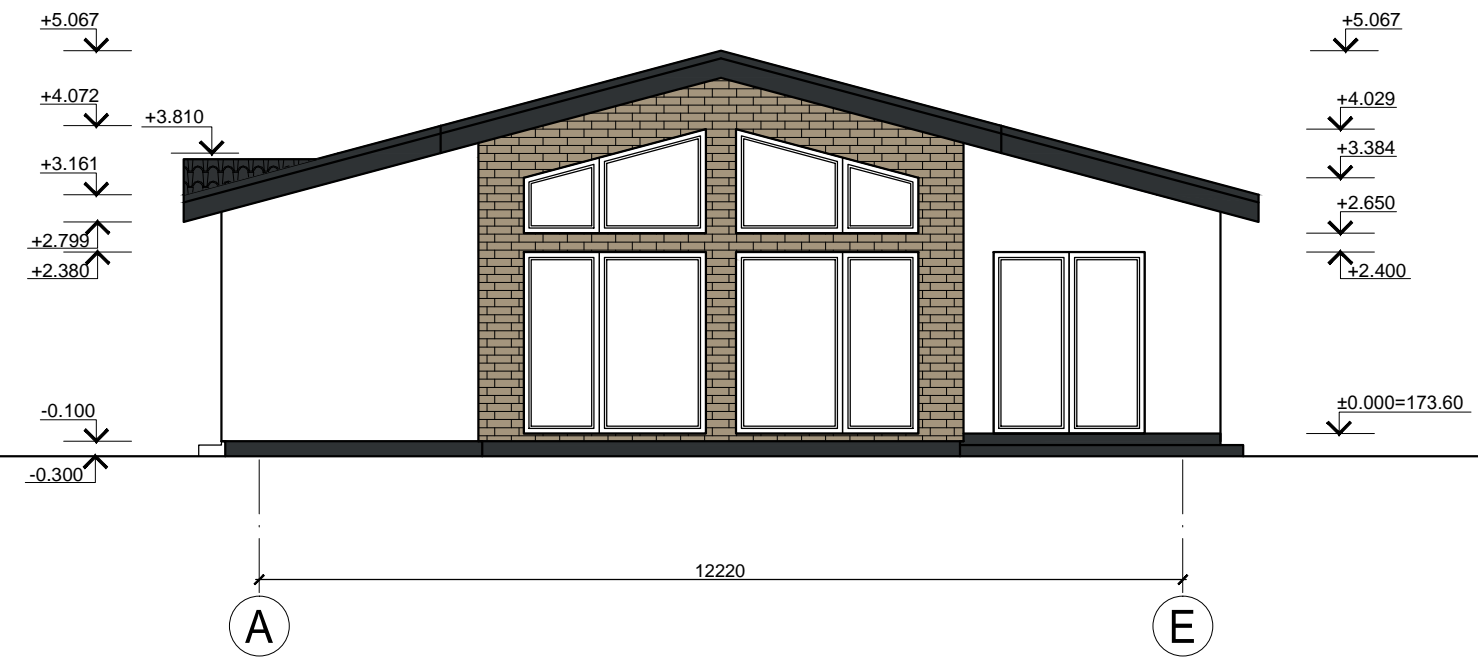
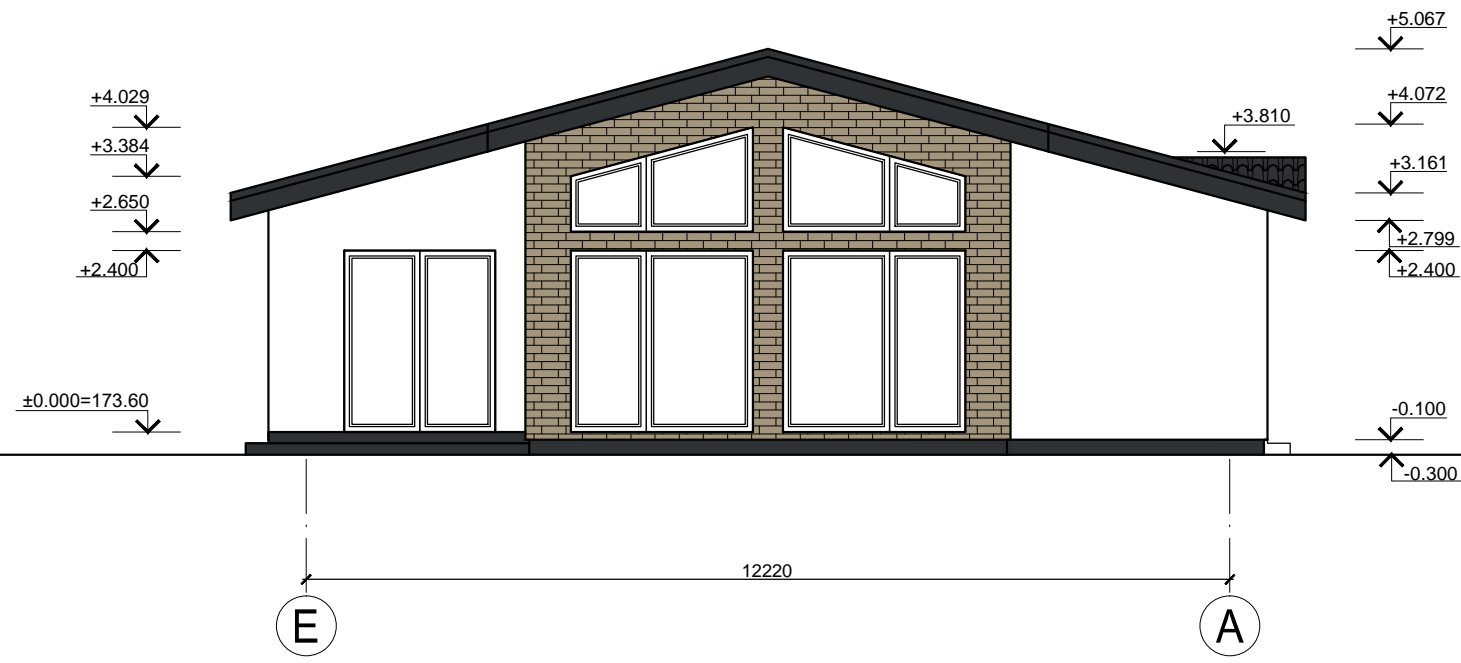

		Įm. kodas 302512529 Adresas: Kalvarijų g. 124-8, Vilnius, LT - 08211		Gyvenamosios paskirties (dvių butų) pastato (6.2), Vilniaus r. sav., Mickūnų sen., Galgių k., Mažoji g. 10, (sklypo kad. Nr. 4152/0100:692), statybos projektas.	
Atestato Nr.	Pareigos	Vardas, pavardė	data	parašas	
A 2160	PV.	Vilma Videikaitė	2018 01		
A 2160	Arch.	Vilma Videikaitė	2018 01		
Užsakovas: Viktor Koroliov				Projekto Nr. NTKB-2018-012	
		etapas	dalis	lapas	lapų
		PP	SA	2	5

Stogo planas. M 1:100



SUTARTINIAI ŽYMĖJIMAI

-  Dažytas tinkas (spalva - balta RAL 1013 )
-  Klinkeris (spalva - ruda RAL 1019)
-  Čerpes imituojanti skarda RAL 7021

		Įm. kodas 302512529 Adresas: Kalvarijų g. 124-8, Vilnius, LT - 08211		Gyvenamosios paskirties (dvių butų) pastato (6.2), Vilniaus r. sav., Mickūnų sen., Galgių k., Mažoji g. 10, (sklypo kad. Nr. 4152/0100:692), statybos projektas.									
Atestato Nr.	Pareigos	Vardas, pavardė	data	parašas	Fasadai A-E, E-A. M 1:100								
A 2160	PV.	Vilma Videikaitė	2018 01										
A 2160	Arch.	Vilma Videikaitė	2018 01										
Užsakovas: Viktor Koroliov				Projekto Nr. NTKB-2018-012	<table border="1"> <tr> <td>etapas</td> <td>dalis</td> <td>lapas</td> <td>lapų</td> </tr> <tr> <td>PP</td> <td>SA</td> <td>3</td> <td>5</td> </tr> </table>	etapas	dalis	lapas	lapų	PP	SA	3	5
etapas	dalis	lapas	lapų										
PP	SA	3	5										

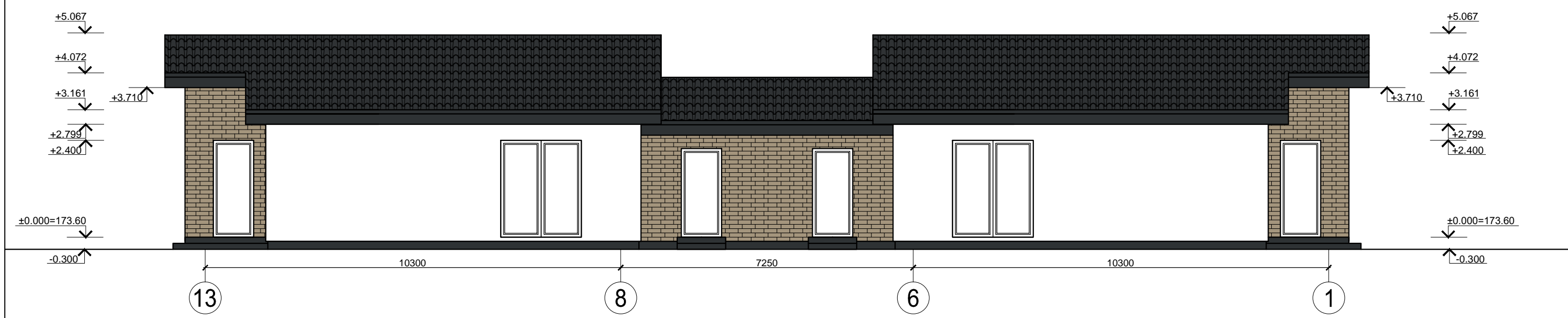

**SUTARTINIAI ŽYMĖJIMAI**

- Dažytas tinkas (spalva - balta RAL 1013 )
- Klinkeris (spalva - ruda RAL 1019)
- Čerpes imituojanti skarda RAL 7021

<b>NT Kadastro biuras</b>		Įm. kodas 302512529 Adresas: Kalvarijų g. 124-8, Vilnius, LT - 08211			Gyvenamosios paskirties (dviejų butų) pastato (6.2), Vilniaus r. sav., Mickūnų sen., Galgių k., Mažoji g. 10, (sklypo kad. Nr. 4152/0100:692), statybos projektas.					
Atestato Nr.	Pareigos	Vardas, pavardė	data	parašas						
A 2160	PV.	Vilma Videikaitė	2018 01		Fasadai 1-13, 13-1. M 1:100					
A 2160	Arch.	Vilma Videikaitė	2018 01							
Užsakovas: Viktor Koroliov					Projekto Nr. NTKB-2018-012		etapas	dalis	lapas	lapų
					PP	SA	4	5		

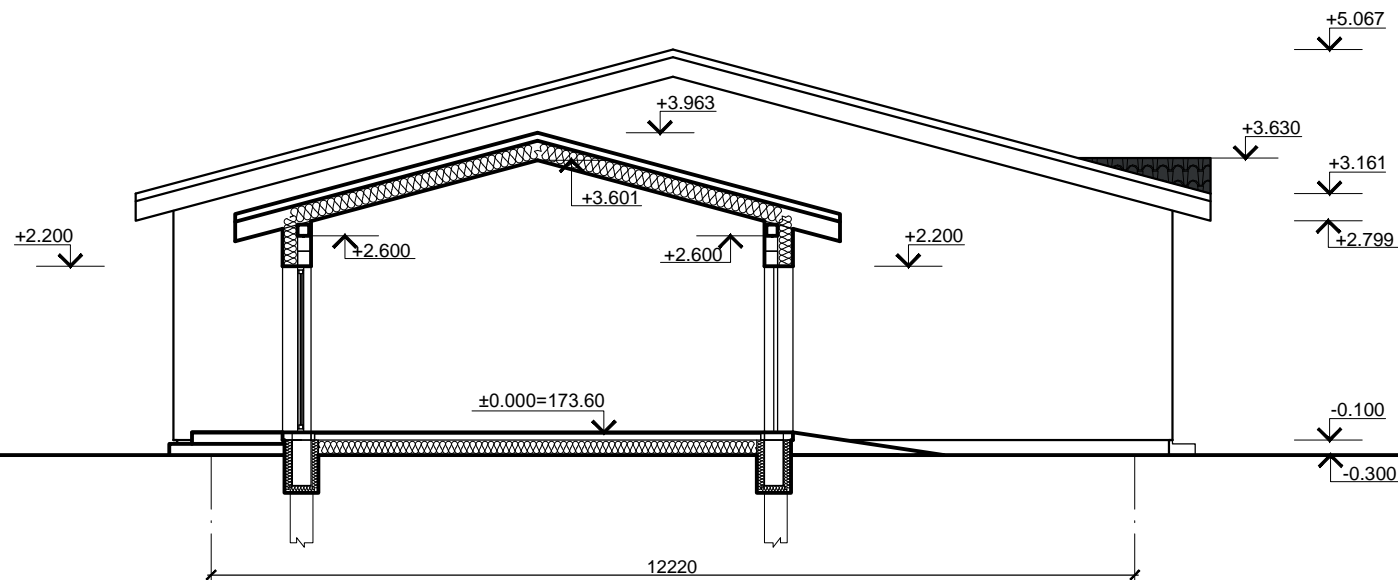

Pjūvis A-A. M 1:100

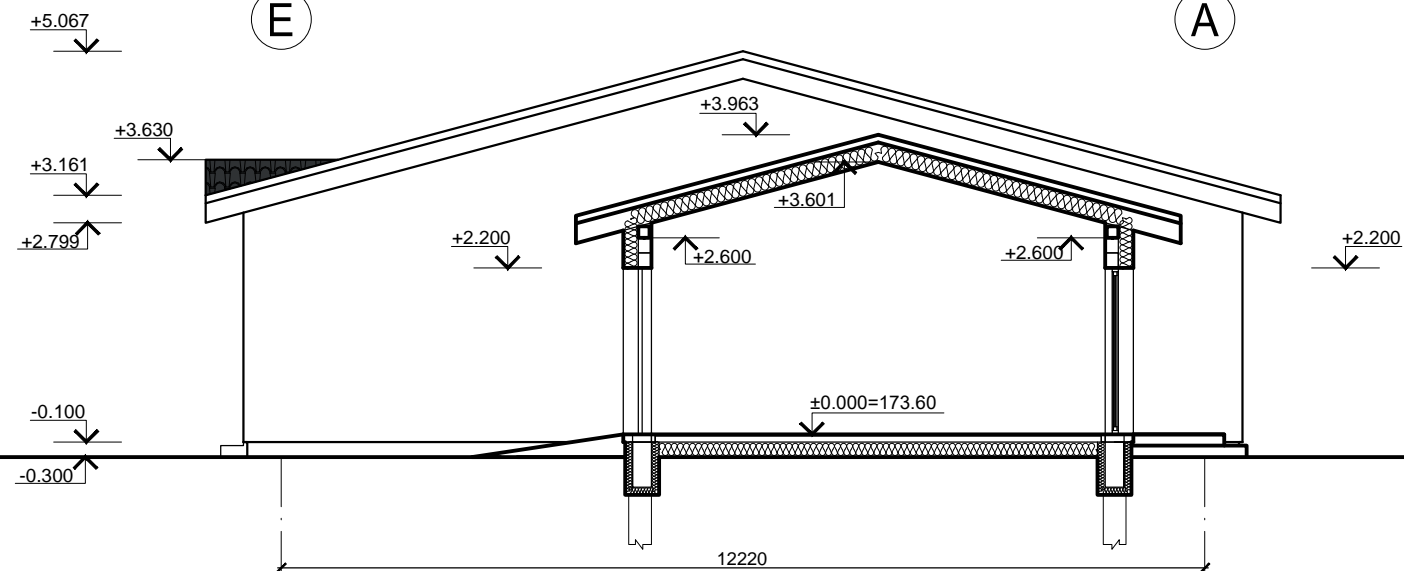

Pjūvis B-B. M 1:100

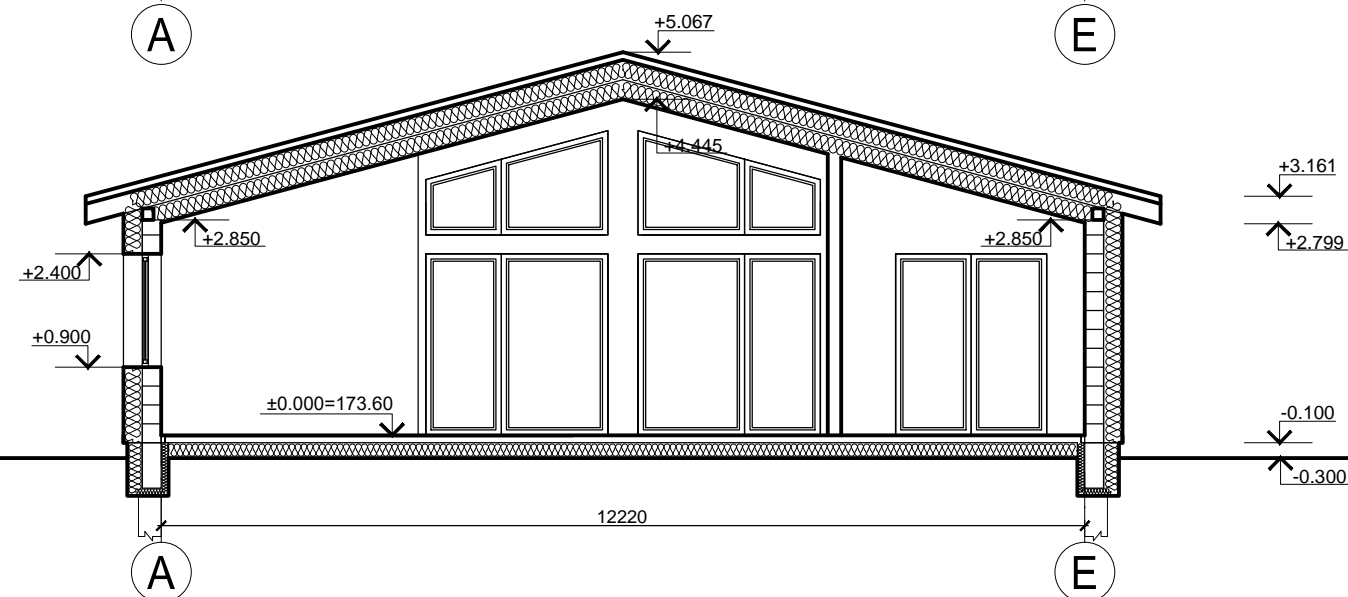

Pjūvis C-C. M 1:100

		Įm. kodas 302512529 Adresas: Kalvarijų g. 124-8, Vilnius, LT - 08211		Gyvenamosios paskirties (dvių butų) pastato (6.2), Vilniaus r. sav., Mickūnų sen., Galgių k., Mažoji g. 10, (sklypo kad. Nr. 4152/0100:692), statybos projektas.	
Atestato Nr.	Pareigos	Vardas, pavardė	data	parašas	Pjūviai A-A, B-B, C-C. M 1:100
A 2160	PV.	Vilma Videikaitė	2018 01		
A 2160	Arch.	Vilma Videikaitė	2018 01		
Užsakovas: Viktor Koroliov					Projekto Nr. NTKB-2018-012
		etapas	dalis	lapas	lapų
		PP	SA	5	5

