

TOPOGRAFINIS PLANAS M 1:500

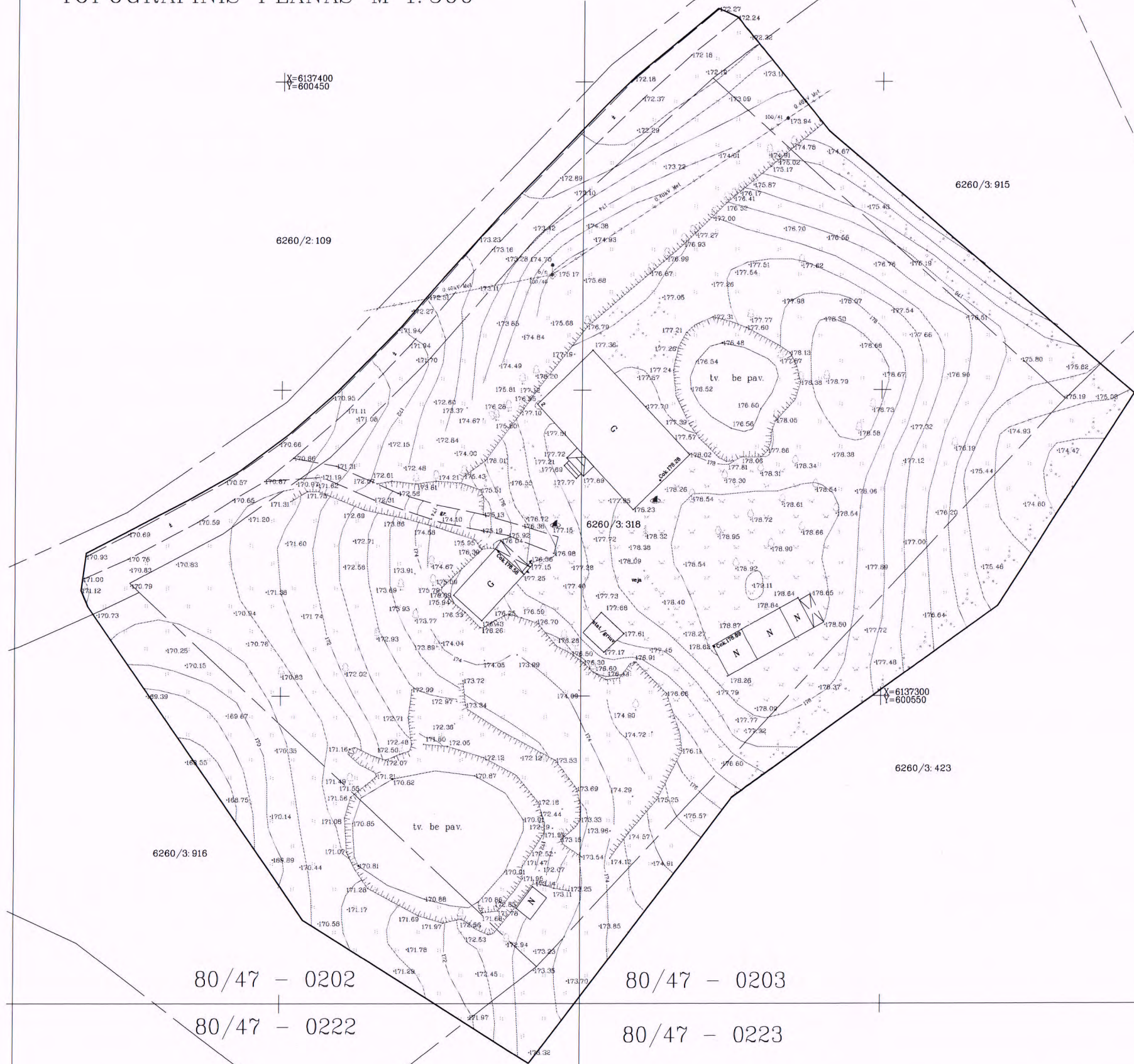

UAB "KELTA" UAB
 2017 m. 12 mėn. 14 d.
 Nr. 12-1354
 Viešųjų ryšių ir informatikos skyriaus informaticas
 Pranas Paulius Maželis

Sadaivinskis
Gintaras Gutauskas
 Telia Lietuva, AB
 "miko resursų administravimo komanda
 inžinierius
 2017.11.13

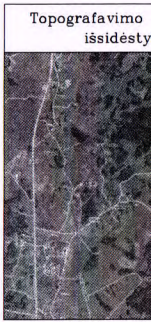

Logo moka
PRITAR
 AB Energijos skirstymo
 2017.12.13
 Dokum
 X komanda
 Valentina

Plotas
 nuosavybės
Gintautas Žilbas
 Statybos ir žemės ūkio skyriaus
 vyr. specialistas
 2017.11.13

R. Mažeikaitės IĮ "MAŽASIS"			
ADRESAS: SV. MYKOLO G. 4-4, VILNIUS/ TEL 8 674 10476/ EL.PASTAS: GEODEZININKAS@MAZEIKAITES.II.LT			
UŽSAKOVAS:		ADRESAS: Moletų r. sav. Suginėjų	
OBJEKTO Nr.0257		AUKŠČIŲ SISTEMA: LAS07	
KOORDINACIJŲ SISTEMA: LKS-94		AUKŠČIŲ SISTEMA: LAS07	
Kvalifikacijos pažymėjimo Nr. 1GKV-278			
GEODEZININKAS	VARDAS IR PAVARDE	DATA	LAPŲ
	JEVGENIJUS IGUMENOV	2017-12-08	1

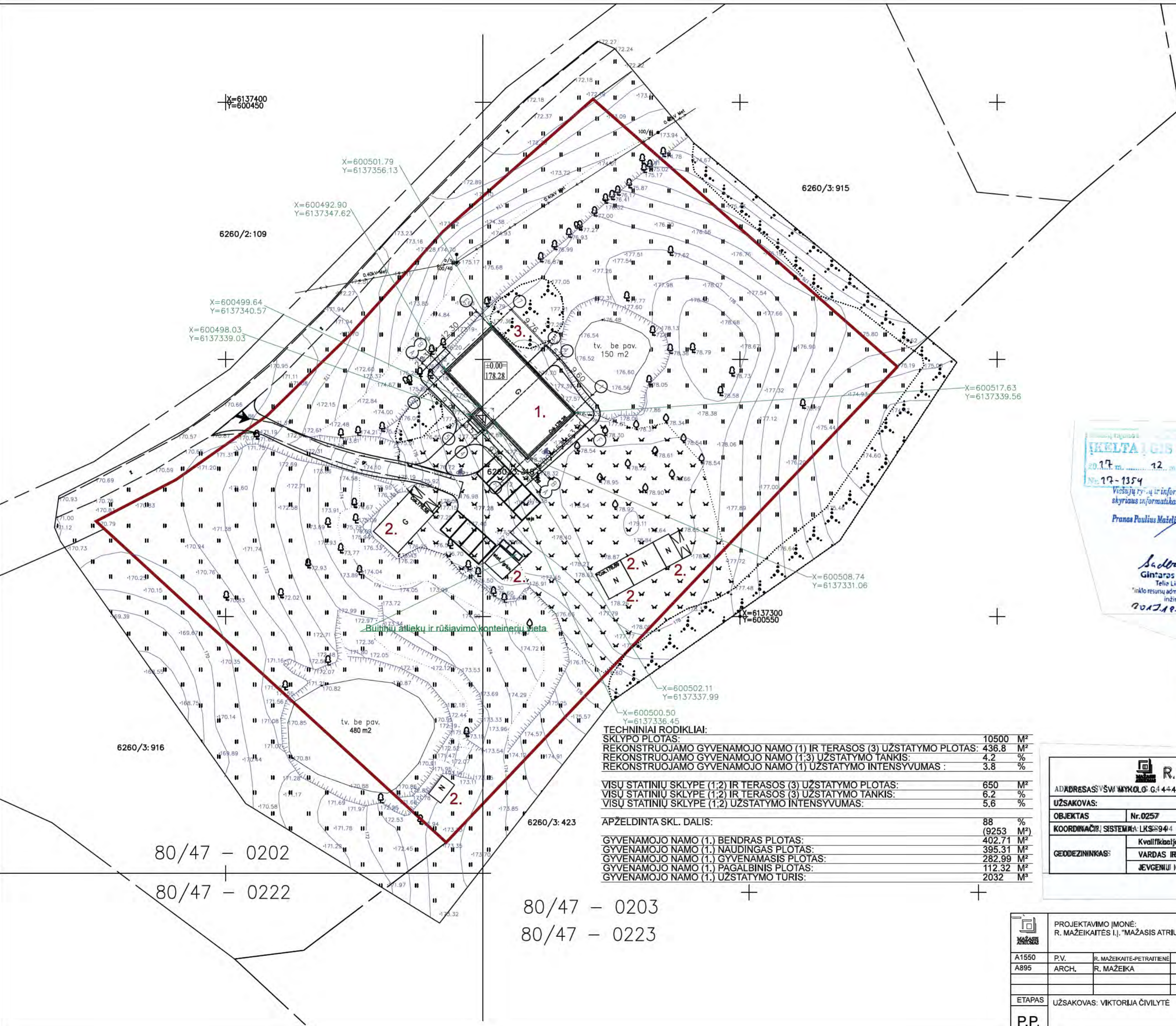

- SUTARTINIAI PAŽYMĖJIMAI:**
- SKLYPO RIBA
 - ĮVAŽIAVIMO Į SKLYPĄ VIETA
 - AUTOMOBILIO PARKAVIMO VIETA

SKLYPO PLANAS
M 1:500
EKSPLIKACIJA

1. REKONSTRUOJAMAS GYVENAMASIS NAMAS
2. ESAMI PASTATAI SKLYPE
3. MEDINĖ TERASA

IKELTA GIS
2017 m. 12 mėn. 14 d.
Nr. 17-1354
Viešųjų ryšių ir informatikos skyriaus inžinierius
Pranas Paulius Mažeika

Sudovinta
Gintaras Gutauskas
Telia Lietuva, AB
Tinkto resursų administravimo komanda inžinierius
2017.12.14

topo inžinerija
PRITARTA
AB Energijos skirstymo operatorius
2017.12.14
Dokumentacijos X komandos technininkė
Valentina Palionienė

Plote
užsakovas
Gintautas Žukas
Statybos ir žemės ūkio skyriaus vyr. specialistas
2017.12.13

TECHINIAI RODIKLIAI:

SKLYPO PLOTAS:	10500 M ²
REKONSTRUOJAMO GYVENAMOJO NAMO (1) IR TERASOS (3) UŽSTATYMO PLOTAS:	436.8 M ²
REKONSTRUOJAMO GYVENAMOJO NAMO (1-3) UŽSTATYMO TANKIS:	4.2 %
REKONSTRUOJAMO GYVENAMOJO NAMO (1) UŽSTATYMO INTENSIVUMAS:	3.8 %
VISŲ STATINIŲ SKLYPE (1;2) IR TERASOS (3) UŽSTATYMO PLOTAS:	650 M ²
VISŲ STATINIŲ SKLYPE (1;2) IR TERASOS (3) UŽSTATYMO TANKIS:	6.2 %
VISŲ STATINIŲ SKLYPE (1;2) UŽSTATYMO INTENSIVUMAS:	5.6 %
APŽELDINTA SKL. DALIS:	88 %
GYVENAMOJO NAMO (1) BENDRAS PLOTAS:	402.71 M ²
GYVENAMOJO NAMO (1) NAUDINGAS PLOTAS:	395.31 M ²
GYVENAMOJO NAMO (1) GYVENAMASIS PLOTAS:	282.99 M ²
GYVENAMOJO NAMO (1) PAGALBINIS PLOTAS:	112.32 M ²
GYVENAMOJO NAMO (1) UŽSTATYMO TURIS:	2032 M ³

R. Mažeikaitės „IMĄŠASIS ATRIUMAS“

ADRESAS: VŠV. MYKOLO G. 4-44, VILNIUS / TEL. 8 674 10476 / EL. PAŠTAS: GEODEZINIAI@MATAVIMAI.COM

UŽSAKOVAS:			
OBJEKTAS	Nr.0257	ADRESAS:	Molėtų r. sav. Sugintų senj. Karveliško k. 2 k. n. b.
COORDINACIJOS SISTEMA:	LKS944	AUKŠČIŲ SISTEMA:	LAS077
GEODEZININKAS:	Kvalifikacijos pažymėjimo Nr. NGKV-036576	VARDAS IR PAVARDE:	PARAŠYS DATA LAPŲ SKAIČIUS
		JEVGENIJU IGUMENOV	2017-12-08 1/1

A1550 A895	P.V.	R. MAŽEIKAITĖ-PETRAITENĖ	VIENO BUTO GYVENAMOJO NAMO (UNIKALUS NR. 6287-0000-1010) KARVELIŠKO K. 2, SUGINCIŲ SEN., MOLETŲ R. SAV. (SKLYPO KAD. NR. 6260/0003:318), REKONSTRAVIMO PROJEKTAS	LAIDA
	ARCH.	R. MAŽEIKAI		
ETAPAS	UŽSAKOVAS: VIKTORIJA ČIVILYTĖ		SKLYPO PLANAS M 1:500	LAPAS LAPŲ
P.P.				

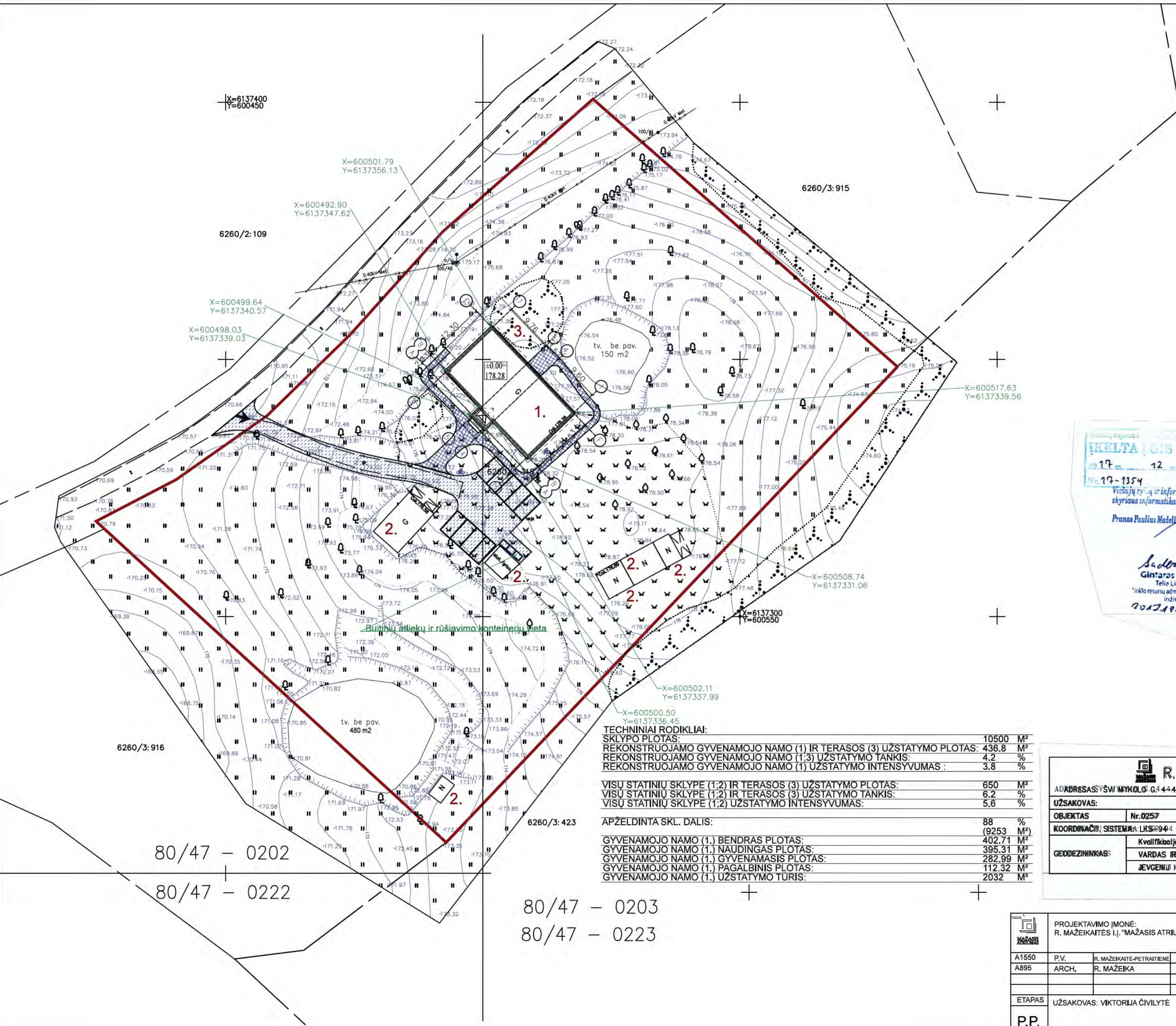

SUTARTINIAI PAŽYMĖJIMAI:

	SKLYPO RIBA
	ĮVAŽIAVIMO Į SKLYPĄ VIETA
	AUTOMOBILIO PARKAVIMO VIETA
	BETONO TRINKELIŲ DANGA
	SKALDA
	VEJA

SKLYPO PLANAS
M 1:500
EKSPLIKACIJA

- REKONSTRUOJAMAS GYVENAMASIS NAMAS
- ESAMI PASTATAI SKLYPE
- MEDINĖ TERASA

IKELTA GIS
2017 m. 12 mėn. 14 d.
Nr. 17-1354
Viešųjų ryšių ir informatikos skyriaus informaticas
Pranas Paulius Mažeika

Sudovinta
Gintaras Gutauskas
Telia Lietuva, AB
Tinkto resursų administravimo komanda
inžinierius
2017.12.14

topo inžinerija
PRITARTA
AB Energijos skirstymo operatorius
2017.12.14
Dokumentacijos X komandos technike
Valentina Palionienė

Plote
Gintautas Žukas
Statybos ir žemės ūkio skyriaus vyr. specialistas
2017.12.13

TECHNINIAI RODIKLIAI:

SKLYPO PLOTAS:	10500 M ²
REKONSTRUOJAMO GYVENAMOJO NAMO (1) IR TERASOS (3) UŽSTATYMO PLOTAS:	436.8 M ²
REKONSTRUOJAMO GYVENAMOJO NAMO (1-3) UŽSTATYMO TANKIS:	4.2 %
REKONSTRUOJAMO GYVENAMOJO NAMO (1) UŽSTATYMO INTENSIVUMAS:	3.8 %
VISU STATINIŲ SKLYPE (1;2) IR TERASOS (3) UŽSTATYMO PLOTAS:	650 M ²
VISU STATINIŲ SKLYPE (1;2) IR TERASOS (3) UŽSTATYMO TANKIS:	6.2 %
VISU STATINIŲ SKLYPE (1;2) UŽSTATYMO INTENSIVUMAS:	5.6 %
APŽELDINTA SKL. DALIS:	88 %
GYVENAMOJO NAMO (1) BENDRAS PLOTAS:	402.71 M ²
GYVENAMOJO NAMO (1) NAUDINGAS PLOTAS:	395.31 M ²
GYVENAMOJO NAMO (1) GYVENAMASIS PLOTAS:	282.99 M ²
GYVENAMOJO NAMO (1) PAGALBINIS PLOTAS:	112.32 M ²
GYVENAMOJO NAMO (1) UŽSTATYMO TURIS:	2032 M ³

R. Mažeikaitės „MAŽASIS ATRIUMAS“

ADRESAS: VŠV. VIKOLO G. 4-4-4, VILNIUS / TEL. 8 674 10476 / EL. PAŠTAS: GEODEZINIAI@MAZASIS.ATRIUMAS.LT

UŽSAKOVAS:	
OBJEKTAS:	Nr.0257
ADRESAS:	Molėtų r. sav. Sugintų senj. Karveliškio k. 2 k. n. b.
KOORDINACIJŲ SISTEMA:	LKS944
AUKŠČIŲ SISTEMA:	LAS077
GEODEZININKAS:	Kvalifikacijos pažymėjimo nr. NGKV-346576
VARDAS IR PAVARDE:	PARASYS
DATA:	2017-12-08
LAPŲ SKAIČIUS:	1/1

A1550 A895	P.V.	R. MAŽEIKAITĖ-PETRAITENĖ	VIENO BUTO GYVENAMOJO NAMO (UNIKALUS NR. 6287-0000-1010) KARVELIŠKIO K. 2, SUGINCIŲ SEN., MOLEŲŲ R. SAV. (SKLYPO KAD. NR. 6260/0003:318), REKONSTRAVIMO PROJEKTAS	LAIDA	
	ARCH.	R. MAŽEIKAI			
ETAPAS	UŽSAKOVAS: VIKTORIJA ČIVILYTĖ		SKLYPO DANGŲ IR AUKŠČIŲ PLANAS M 1:500	LAPAS	LAPŲ
P.P.					

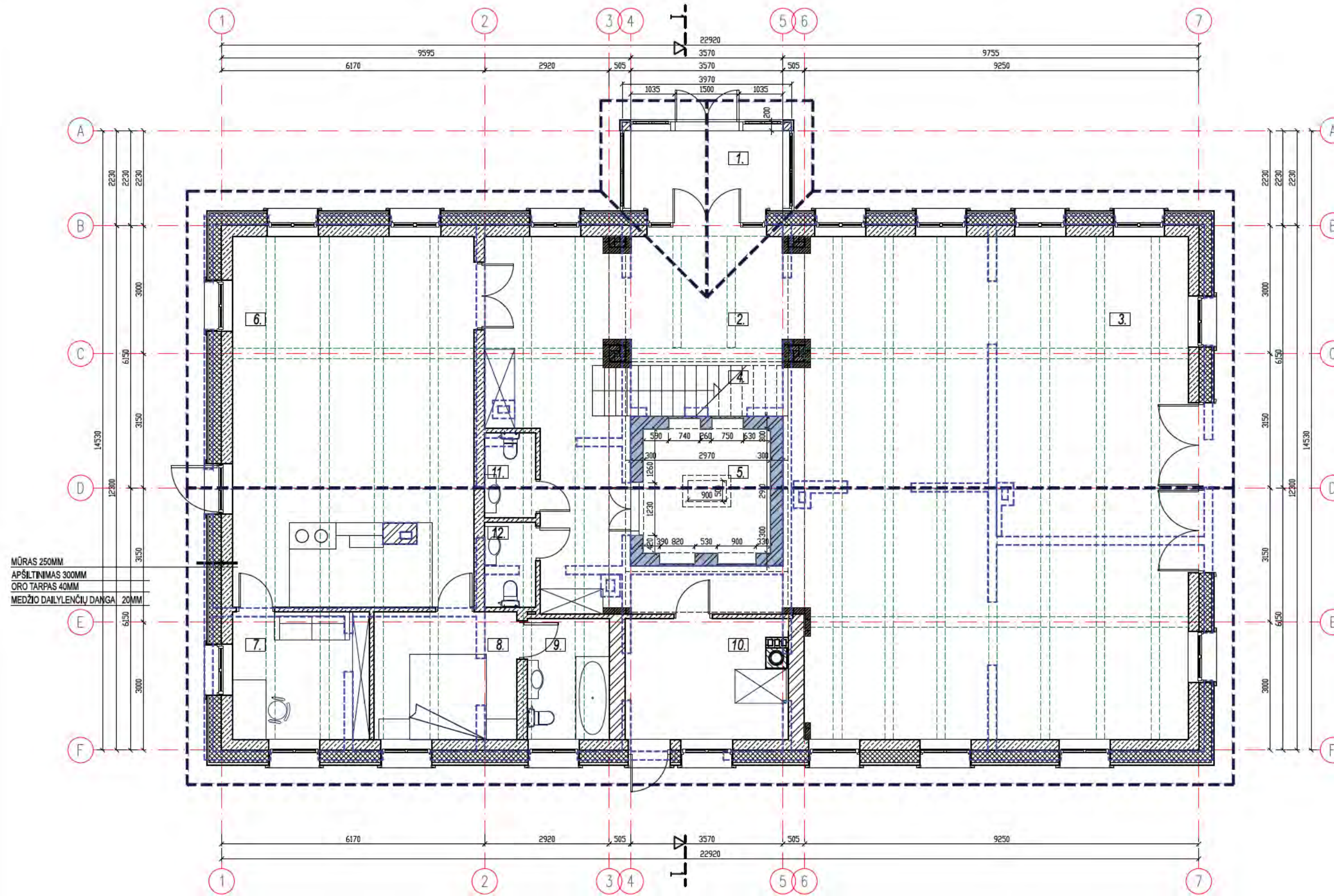

PIRMO AUKŠTO PLANAS
M 1:100
PATALPŲ EKSPLIKACIJA

1.	PRIEANGIS	7.40	M ²
2.	HOLAS	38.49	M ²
3.	SVETAINĖ	110.80	M ²
4.	LAIPTINĖ	5.31	M ²
5.	POILSIO PATALPA	8.64	M ²
6.	VIRTUVĖ VALGOMASIS	42.69	M ²
7.	DARBO KAMBARYS	9.66	M ²
8.	MIEGAMASIS	10.05	M ²
9.	VONIOS KAMBARYS	5.45	M ²
10.	KATILINĖ	10.50	M ²
11.	WC	2.38	M ²
12.	WC	2.39	M ²
GYVENAMASIS PLOTAS:		173.65	M ²
PAGALBINIS PLOTAS:		73.16	M ²
NAUDINGAS PLOTAS:		246.81	M ²
BENDRAS PLOTAS:		254.21	M ²

PIRMO AUKŠTO PLANAS
M 1:100

	PROJEKTAVIMO ĮMONĖ: R. MAŽEIKAITĖS I.J. "MAŽASIS ATRIUMAS"		GYVENAMOJO NAMO (UNIKALUS Nr. 6287-0000-1010) REKONSTRAVIMAS KARVELIŠKIO K. 2, SUGINČIŲ SEN., MOLETŲ R. SAV.		
	A1550	P.V.	R. MAŽEIKAITĖ-PETRAITIENĖ		LAIDA
A895	ARCH.	R. MAŽEIKA			
ETAPAS	UŽSAKOVAS: VIKTORIJA ČIMILYTĖ		PIRMO AUKŠTO PLANAS		LAPAS
P.P.			M 1:100		LAPŲ

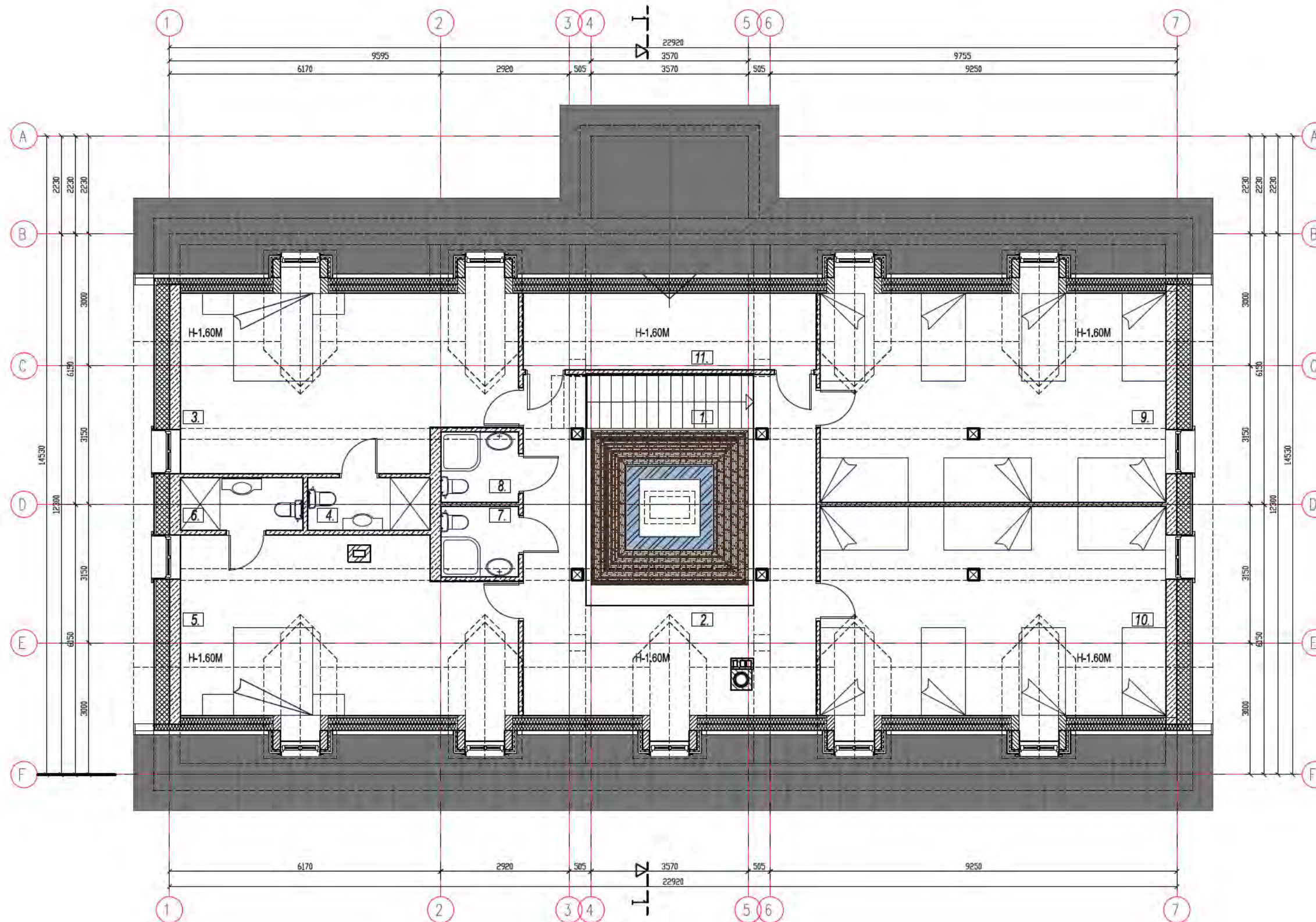

MANSARDINIO AUKŠTO PLANAS
M 1:100
PATALPŲ EKSPLIKACIJA

1.	LAIPTINĖ	(4.69)	M ²
2.	HOLAS	23.16	M ²
3.	KAMBARYS	22.75	M ²
4.	WC/DUŠAS	3.35	M ²
5.	KAMBARYS	22.75	M ²
6.	WC/DUŠAS	3.35	M ²
7.	WC/DUŠAS	2.84	M ²
8.	WC/DUŠAS	2.84	M ²
9.	KAMBARYS	30.42	M ²
10.	KAMBARYS	30.42	M ²
11.	PAGALBINĖ PATALPA	3.62	M ²
GYVENAMASIS PLOTAS:			109.34 M ²
PAGALBINIS PLOTAS:			39.16 M ²
NAUDINGAS PLOTAS:			148.50 M ²
BENDRAS PLOTAS:			148.50 M ²

MANSARDINIO AUKŠTO PLANAS
M 1:100

	PROJEKTAVIMO ĮMONĖ: R. MAŽEIKAITĖS I.J. "MAŽASIS ATRIUMAS"		VIENO BUTO GYVENAMOJO NAMO (UNIKALUS NR. 6287-0000-1010) KARVELIŠKIO K. 2, SUGINČIŲ SEN., MOLĖTŲ R. SAV. (SKLYPO KAD. NR. 6260/0003:318), REKONSTRAVIMO PROJEKTAS	
	A1550	P.V.	R. MAŽEIKAITĖ-PETRAITIENĖ	LAI DA
A895	ARCH.	R. MAŽEIKA		
ETAPAS	UŽSAKOVAS: VIKTORIJA ČIMILYTĖ		MANSARDINIO AUKŠTO PLANAS	LAPAS
P.P.			M 1:100	LAPŲ

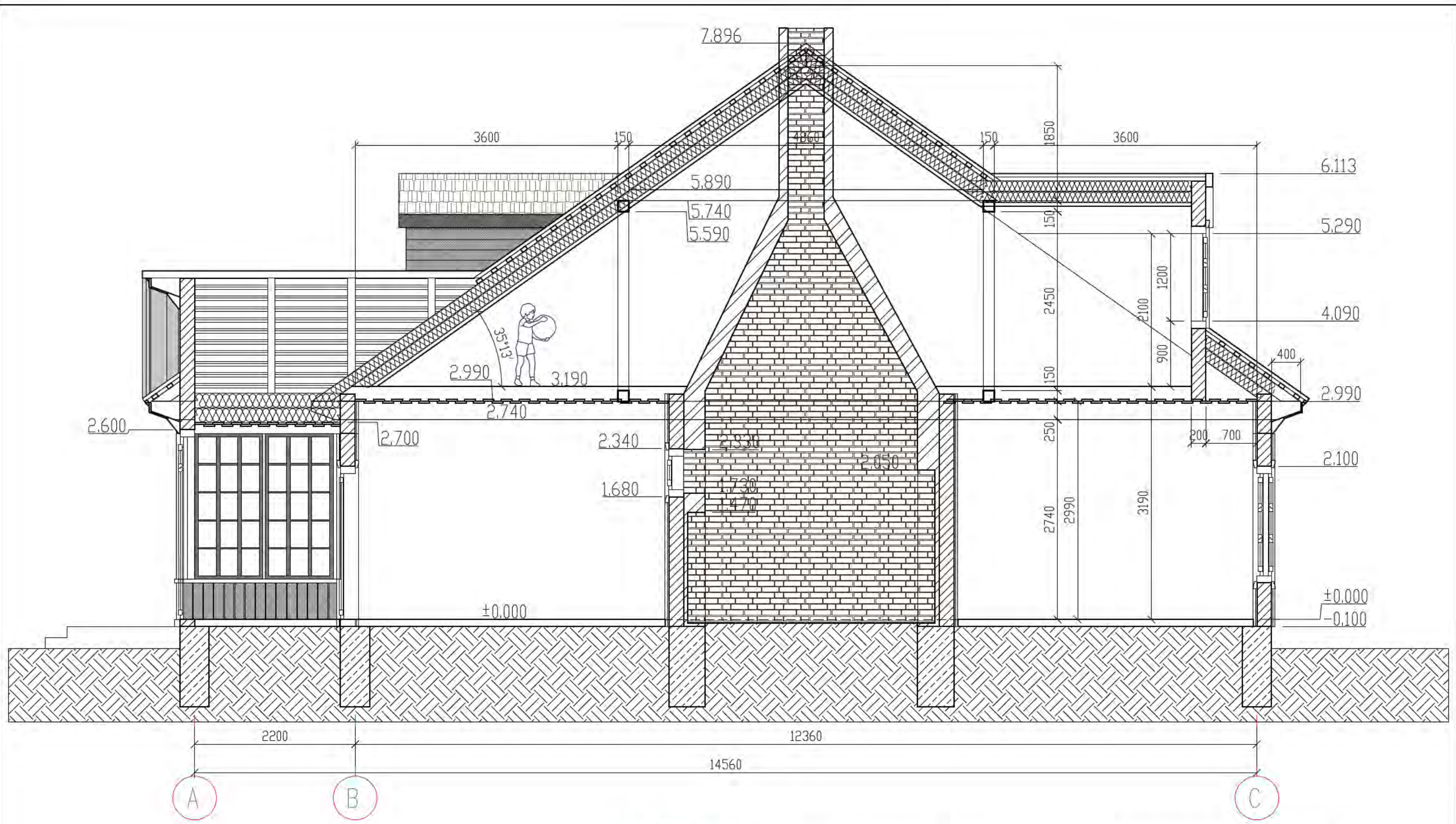







PJŪVIS 1-1
M 1:50

	PROJEKTAVIMO ĮMONĖ: R. MAŽEIKAITĖS I.J. "MAŽASIS ATRIUMAS"			VIENO BUTO GYVENAMOJO NAMO (UNIKALUS NR. 6287-0000-1010) KARVELIŠKIO K. 2, SUGINČIŲ SEN., MOLETŲ R. SAV. (SKLYPO KAD. NR. 6260/0003:318), REKONSTRAVIMO PROJEKTAS		
	A1550	P.V.	R. MAŽEIKAITĖ-PETRAITIENĖ			LAI DA
A895	ARCH.	R. MAŽEIKA				
ETAPAS	UŽSAKOVAS: VIKTORIJA ČIVILYTĖ			PJŪVIS 1-1	LAPAS	LAPŲ
P.P.				M 1:50		







PIETŲ FASADAS
M 1:100

- SUTARTINIAI PAŽYMĖJIMAI**
-  MEDŽIO DAILYLENČIŲ DANGA, PILKA SPALVA
 -  MEDŽIO DAILYLENČIŲ DANGA, PILKA SPALVA
 -  MEDŽIO DAILYLENČIŲ DANGA, PILKA SPALVA
 -  TINKUOTAS COKOLIS, T. PILKA
 -  "CLASSIC" SKARDOS STOGAS T. RUDA / T. PILKA SPALVA

	PROJEKTAVIMO ĮMONĖ: R. MAŽEIKAITĖS I.J. "MAŽASIS ATRIUMAS"			VIENO BUTO GYVENAMOJO NAMO (UNIKALUS NR. 6287-0000-1010) KARVELIŠKIO K. 2, SUGINČIŲ SEN., MOLĖTŲ R. SAV. (SKLYPO KAD. NR. 6260/0003:318), REKONSTRAVIMO PROJEKTAS			
	A1550	P.V.	R. MAŽEIKAITĖ-PETRAITIENĖ			LAIDA	
A895	ARCH.	R. MAŽEIKA					
ETAPAS	UŽSAKOVAS: VIKTORIJA ČIMILYTĖ				PIETŲ FASADAS M 1:100	LAPAS	LAPŲ
P.P.							



VAKARŲ FASADAS
M 1:100

- SUTARTINIAI PAŽYMĖJIMAI**
-  MEDŽIO DAILYLENČIŲ DANGA, PILKA SPALVA
 -  MEDŽIO DAILYLENČIŲ DANGA, PILKA SPALVA
 -  MEDŽIO DAILYLENČIŲ DANGA, PILKA SPALVA
 -  TINKUOTAS ČOKOLIS, T. PILKA
 -  "CLASSIC" SKARDOS STOGAS T. RUDA / T. PILKA SPALVA

	PROJEKTAVIMO ĮMONĖ: R. MAŽEIKAITĖS I.J. "MAŽASIS ATRIUMAS"			VIENO BUTO GYVENAMOJO NAMO (UNIKALUS NR. 6287-0000-1010) KARVELIŠKIO K. 2, SUGINČIŲ SEN., MOLĖTŲ R. SAV. (SKLYPO KAD. NR. 6260/0003:318), REKONSTRAVIMO PROJEKTAS	
	A1550	P.V.	R. MAŽEIKAITĖ-PETRAITIENĖ		
A895	ARCH.	R. MAŽEIKAI			LAIDA
ETAPAS	UŽSAKOVAS: VIKTORIJA ČIVILYTĖ			VAKARŲ FASADAS M 1:100	LAPAS
P.P.					LAPŲ





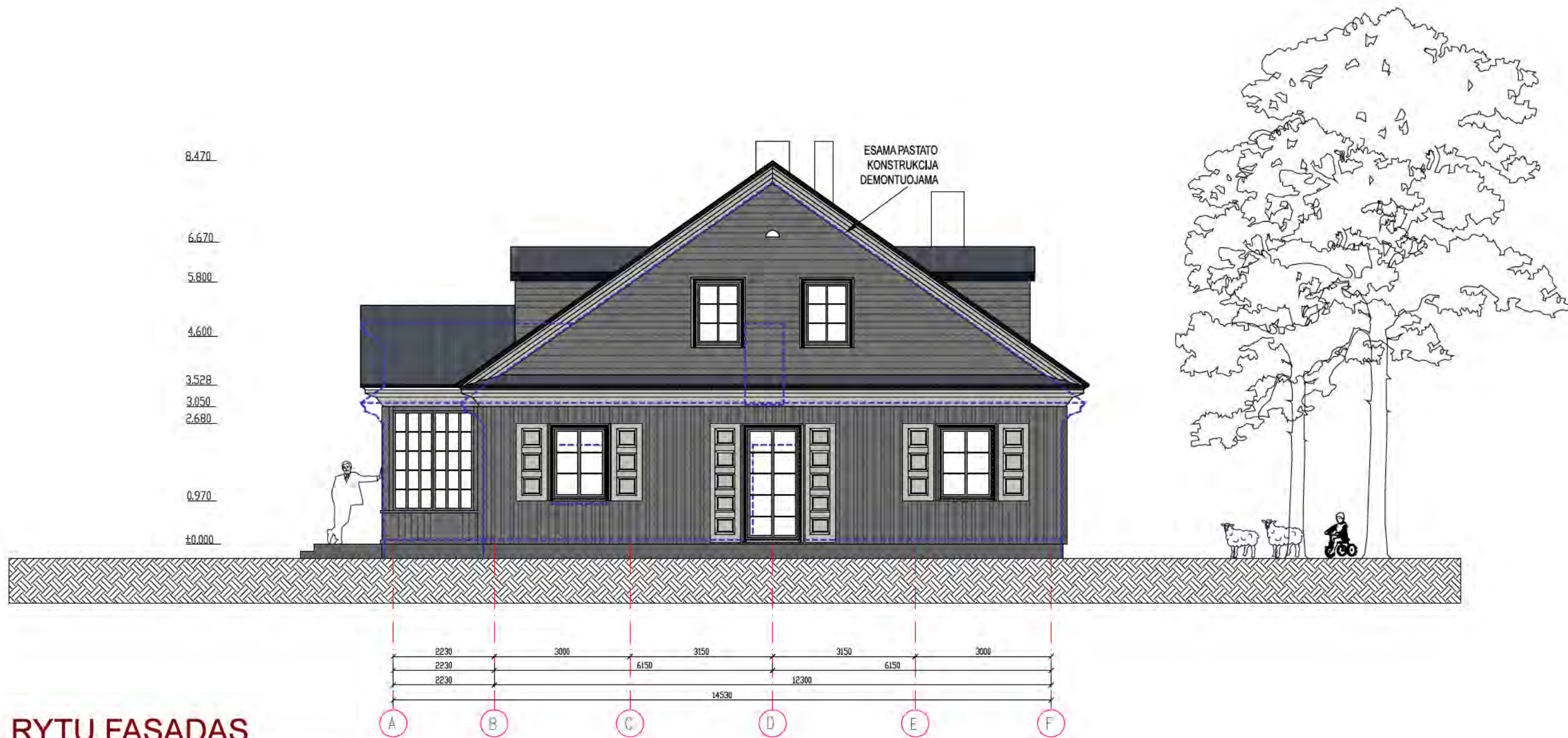

ŠIAURĖS FASADAS
M 1:100

- SUTARTINIAI PAŽYMĖJIMAI
- MEDŽIO DAILYLENČIŲ DANGA, PILKA SPALVA
 - MEDŽIO DAILYLENČIŲ DANGA, PILKA SPALVA
 - MEDŽIO DAILYLENČIŲ DANGA, PILKA SPALVA
 - TINKUOTAS COKOLIS, T. PILKA
 - "CLASSIC" SKARDOS STOGAS T. RUDA / T. PILKA SPALVA

	PROJEKTAVIMO ĮMONĖ: R. MAŽEIKAITĖS I.J. "MAŽASIS ATRIUMAS"			VIENO BUTO GYVENAMOJO NAMO (UNIKALUS NR. 6287-0000-1010) KARVELIŠKIO K. 2, SUGINČIŲ SEN., MOLETŲ R. SAV. (SKLYPO KAD. NR. 6260/0003:318), REKONSTRAVIMO PROJEKTAS	
	A1550	P.V.	R. MAŽEIKAITĖ-PETRAITIENĖ		
A895	ARCH.	R. MAŽEIKA			LAI DA
ETAPAS	UŽSAKOVAS: VIKTORIJA ČIVILYTĖ			ŠIAURĖS FASADAS M 1:100	LAPAS LAPŲ
P.P.					



RYTŲ FASADAS
M 1:100

- SUTARTINIAI PAŽYMĖJIMAI
-  MEDŽIO DAILYLENČIŲ DANGA, PILKA SPALVA
 -  MEDŽIO DAILYLENČIŲ DANGA, PILKA SPALVA
 -  MEDŽIO DAILYLENČIŲ DANGA, PILKA SPALVA
 -  TINKUOTAS COKOLIS, T. PILKA
 -  "CLASSIC" SKARDOS STOGAS T. RUDA / T. PILKA SPALVA

	PROJEKTAVIMO ĮMONĖ: R. MAŽEIKAITĖS I.J. "MAŽASIS ATRIUMAS"			VIENO BUTO GYVENAMOJO NAMO (UNIKALUS NR. 6287-0000-1010) KARVELIŠKIO K. 2, SUGINČIŲ SEN., MOLETŲ R. SAV. (SKLYPO KAD. NR. 6260/0003:318), REKONSTRAVIMO PROJEKTAS		
	A1550	P.V.	R. MAŽEIKAITĖ-PETRAITIENĖ			LAI DA
A895	ARCH.	R. MAŽEIKA				
ETAPAS	UŽSAKOVAS: VIKTORIJA ČIVILYTĖ				RYTŲ FASADAS M 1:100	LAPAS
P.P.						LAPŲ



	PROJEKTAVIMO ĮMONĖ: R. MAŽEIKAITĖS I.J. "MAŽASIS ATRIUMAS"			GYVENAMOJO NAMO (UNIKALUS Nr. 6287-0000-1010) REKONSTRAVIMAS KARVELIŠKIO K. 2, SUGINČIŲ SEN., MOLĖTŲ R. SAV.			
	A1550	P.V.	R. MAŽEIKAITĖ-PETRAITIENĖ			LAIDA	
A895	ARCH.	R. MAŽEIKA					
ETAPAS	UŽSAKOVAS: VIKTORIJA ČIVILYTĖ			PAGRINDINIO (PIETINIO) FASADO VIZUALIZACIJA (RAKURSAS - IŠ ĮEJIMO PUSĖS)		LAPAS	LAPŲ
P.P.							