

R. VALECKO TYRIMO – PROJEKTAVIMO ĮMONĖ; TRAKŲ R. SAV., JULIJANAVOS K. 3;  
Į/K 221665820; Tel. 861526559, 861241063, r.valeckas@yahoo.com

STATINIO PROJEKTO  
PAVADINIMAS: **VIENBUČIO GYVENAMOJO NAMO (Un. Nr. 7999-2013-2014)  
VYTAUTO G. 99, TRAKUOSE,  
REKONSTRAVIMO PROJEKTAS**

STATINIO KATEGORIJA **NEYPATINGAS**

STATYBOS RŪŠIS **REKONSTRAVIMAS**

STATYBOS (STATINIO)  
VIETA (ADRESAS): **VYTAUTO G. 99, TRAKŲ M., TRAKŲ R. SAV.,  
Žemės skl. Kadastrinis Nr. 7977/0002:355  
(NEYPATINGAS STATINYS;  
TRAKŲ SENAMIESTIS (17114);  
TRAKŲ SENOJO MIESTO VIETA (27125)**

STATYTOJAS **UAB „GYDOMOJO MASAŽO CENTRAS“**

DALIS: **A**

STADIJA: **PP**

ĮMONĖS VADOVAS, PV **R. VALECKAS**   
(A639; KPD 3950)

ARCH.: **D. K. VALECKIENĖ**   
(KPD 3949)

TRAKAI, 2018-01

Saulius Leinartas  
2018 m. 01 mėn. 12 d.

TRAKŲ R. SAVIVALDYBĖS ADMINISTRACIJA

PROJEKTINIŲ PASIŪLYMŲ RENGIMO UŽDUOTIS

2018-01-12

Trakai

1. Informacija apie sumanytą projektuoti statinį (pavadinimas, statybos rūšis, statinio kategorija, pagrindinė statinio naudojimo paskirtis), žemės sklypo ir statinio rodikliai (sklypo užstatymo tankumas ir intensyvumas, pastato aukštų skaičius, jo aukštis nuo žemės paviršiaus metrais, absoliutinė altitudė, bendras plotas ir kita)

Vienbučio gyvenamojo namo (un. Nr. 7999-2013-2014) Vytauto g. 99, Trakų m., Trakų m.sav., rekonstravimo projektas.

- 1.1. Pagrindinė naudojimo paskirtis – kita;
- 1.2. Naudojimo būdas – Vienbučių ir dvibučių gyvenamųjų pastatų teritorijos (nesikeičia);
- 1.3. Sklypo plotas - 479 m<sup>2</sup>
- 1.4. Sklypo užstatymo intensyvumas - 0,655 (esamas 0,564);
- 1.5. Automobilių stovėjimo vietų sk. - 3 vnt. (nesikeičia);
- 1.6. Sklypo užstatymo tankumas – 33,61 % (nesikeičia);
- 1.7. Aukštų skaičius – vienas aukštas su rūsiu ir mansardiniu aukštu (nesikeičia);
- 1.8. Statinio aukštis nuo žemės paviršiaus – 9,15 m (nesikeičia)
2. Projektinių pasiūlymų paskirtis  
Vienbutis gyvenamasis namas 7.1.
3. Projektinių pasiūlymų sudėtis  
Aiškinamasis raštas, juridinė dalis, situacijos planas, rūsių planas, pirmo aukšto planas, mansardinio aukšto planas, fasadai, pjūviai
4. Statytojo pateikiami dokumentai ir duomenys
  - 4.1. Nekilnojamojo turto registro centrinio duomenų banko išrašas;
  - 4.2. Žemės sklypo planas;
  - 4.3. Inventorinis žemės sklypo planas;
  - 4.9. Įgaliojimas;
5. Projektinių pasiūlymų vaizdinė informacija  
Esamos padėties fotofiksacija
6. Kiti duomenys (projektinių pasiūlymų rengimo terminai, statytojui pateikiamų projektinių pasiūlymų kopijos ir kita)  
Projektiniai pasiūlymai, suderinti KPD Vilniaus skyriuje 2017-10-19, Reg. Nr. 56 PP,  
Trakų r.sav. Architektūros skyriuje 2017-09-26, Reg. Nr. 27

Statytojas (užsakovas) UAB „Gydomojo masažo centras“  
atstovaujamas EGIDIJAUS JAKIMAVIČIAUS  
/ PV Rimas Valeckas (įgaliojimas 2018-01-05)

(fizinis arba juridinis asmuo) (parašas)

Projektinių pasiūlymų rengėjas R.Valecko tyrimo-projektavimo įmonė, PV Rimas Valeckas  
(projektavimo organizacija, projekto vadovas) (parašas)

## PROJEKTINIŲ PASIŪLYMŲ AIŠKINAMASIS RAŠTAS

### 1. BENDRIEJI DUOMENYS

<b>Objektas:</b>	Vienbučio gyvenamojo namo (un. Nr. 7999-2013-2014) Vytauto g. 99, Trakuose, rekonstravimo projektas
<b>Statybos vieta:</b>	Vytauto g. 99, Trakų m., Trakų r. sav., žemės sklypo kadastrinis Nr. 7977/0002:355
<b>Statinio kategorija:</b>	Neypatingas statinys
<b>NKV kodas:</b>	Trakų senamiestis (17114); Trakų senojo miesto vieta (27125)
<b>Statybos rūšis:</b>	Rekonstravimas
<b>Statinio paskirtis:</b>	Gyvenamoji/vieno buto gyvenamasis namas
<b>Statytojas:</b>	UAB „Gydomojo masažo centras“
<b>Sklypas:</b>	kadastrinis Nr. 7977/0002:355; unikalus Nr.: 7977-0002-0355; plotas 0.0479 ha; pagrindinė naudojimo paskirtis: kita; naudojimo būdas: mažaaukščių gyvenamųjų namų statybos;
<b>Pagrindas</b>	-Nekilnojamojo turto registro išrašas;
<b>Proj. darbams:</b>	-Kadastriniai, inventoriniai duomenys.

### 2. ESAMA SITUACIJA

Esamas vienbutis gyvenamasis namas pastatytas 1992 m., vieno aukšto su mansarda ir rūsiu. Pamatai – gelžbetonio bloką, sienos – dujų silikato blokelių, perdanga gelžbetonio. Tūrinė kompozicija atitinka tradicinį Trakų gyvenamųjų namų tipą: galu į gatvę, stogas dvišlaitis, danga skardos. Fasadų apdaila – apkalimas, cokolio apdaila – granitinis tinkas.

### 3. SKLYPO PLANO SPRENDINIAI

Į sklypą patenkama per esamą įvažiavimą iš Vytauto gatvės. Sklype yra esama vejų, betono trinkelėlių danga. Sklype išlaikomos esamos dangos, naujų dangų neprojektuojama. Sklypo plotas 0,0479 ha. Sklypo užstatymo tankumas 33,61 %, nesikeičia. Sklypo užstatymo intensyvumas 0,631 (esamas - 0,564).

### 4. STATINIŲ ARCHITEKTŪROS, KONSTRUKCIJŲ SPRENDINIAI

#### 4.1. Plano, tūrio fasadų sprendiniai.

- Projektuojamas esamos terasos įstiklinimas (pat. 107).
- Projektuojamas naujai įrengiamas cokolio apšiltinimas (5 cm storio styrodur plokščių) ir klinkerio plytelių apdaila.
- Projektuojamas esamo susidėvėjusio apšiltinimo sluoksnio (10 cm) fasadų pirmame aukšte ir mansardoje keitimas į 10 cm storio styrodur plokščių apšiltinimą, išlaikant esamą fasadų apkalimą.
- Projektuojamas stogo dangos remontas, keičiant susidėvėjusią rudą čerpių imitacijos skardos dangą į tradicinę, su falcais (klasik tipo) rudą (RAL8015) skardos dangą.
- Projektuojamas esamų langų gaminių keitimas, išlaikant esamus gabaritus ir piešinį, numatant norminę šilumos izoliaciją. Langų rėmų spalva – kaip skardos dangos (RAL8015).

#### 4.2. Konstrukcinė schema.

Įstiklintos terasos siena ašyje 1 plytų mūro, 10 cm styrodur apšiltinimas. Įstiklintoje dalyje - metalo kolonų (15X15 cm) ir ilginių karkasas, medžio sijų perdenginys. Įstiklintos terasos stogas sutapdintas, apšiltinamas, skardos dangos.

### 5. APDAILA

5.1. Lauko apdaila: cokolio - klinkerio plytelės, pirmo ir mansardos aukšto – išlaikomas esamas apkalimas. Stogo danga – skardos su falcais (klasik tipo), rudos spalvos (RAL8015).

5.2. Vidaus apdaila - tinkas, dažymas.

## 6. LANGAI IR DURYS

6.1. Terasos įstiklinimas stiklo paketų.

6.2. Durys įstiklintos, stiklo paketų.

Langų ir durų gaminių U vertė turi būti ne didesnė negu 1,0 m<sup>2</sup>k/w.

## 7. INŽINERINIS APRŪPINIMAS

7.1. Lauko tinklai esami.

7.2. Vidaus tinklai esami.

## 8. STATYBOS ĮTAKA APLINKAI, GYVENTOJAMS, GRETIMOMS TERITORIJOMS

Statybos metu statybos aikštelė aptveriamą žemės sklypo ribose. Statybinės medžiagos sandėliuojamos sklypo ribose. Statybos metu kaimyninių sklypų gyventojai nepatogumų nepatirs, priėjimai ir pravažiavimai nebus užtvirti. Kaimyninių sklypų įvadiniai tinklai nebus paliesti.

Naudojimo metu statinys neigiamos įtakos gretimoms teritorijoms neturės.

Sklypo aptvėrimas ir apželdinimas turi atitikti STR 2.02.01:2004 (Gyvenamieji pastatai) reikalavimus.

Statybinės atliekos turi būti tvarkomos LR atliekų tvarkymo įstatymo Nr. VII-787 nustatyta tvarka.

Vadovautis LR aplinkos ministro 2006-12-29 įsakymu Nr. D1-637 „Dėl statybinių atliekų tvarkymo taisyklių patvirtinimo“, Trakų r. sav. Tarybos 2014-09-11 sprendimu Nr.S1-277 patvirtintu Statybinių atliekų tvarkymo tvarkos aprašu.

Statinio projekto vadovas Rimas Valeckas  
(Atest. Nr. A639)





F 1 Vytauto g. fasadas



F 2 Vaizdas nuo Vytauto g.



F 3 Vaizdas nuo Vytauto g.



F 4 Vaizdas nuo ežero pusės



VYTAUTO G. 99

ISTIKLINAMA ESAMA TERASA

DAUGINTI IR PLATINTI PROJEKTĄ BE AUTORIAUS SUTIKIMO GRIEŽTAI DRAUDŽIAMA

	R.VALECKO TYRIMO-PROJEKTAVIMO ĮM. 2017-08 861526559, 861241063;		VIENBUČIO GYVENAMOJO NAMO (UN. NR. 7999-2013-2014) VYTAUTO G. 99, TRAKŲ M., TRAKŲ R. SAV., REKONSTRUKCIJOS PROJEKTAS	
PV	A639, KPD 3950	R. VALECKAS	<i>Uly</i>	Neypatingas statinys; Sklypo kad. Nr. 7977/0002:355;
ARCH.	KPD 3949	D. K. VALECKIENĖ	<i>Adm</i>	
Etapas	Statytojas: EGIDIJUS JAKIMAVIČIUS		ARCHITEKTŪRINĖ DALIS	
TP			Lapa	SITUACIJOS PLANAS
			1	7

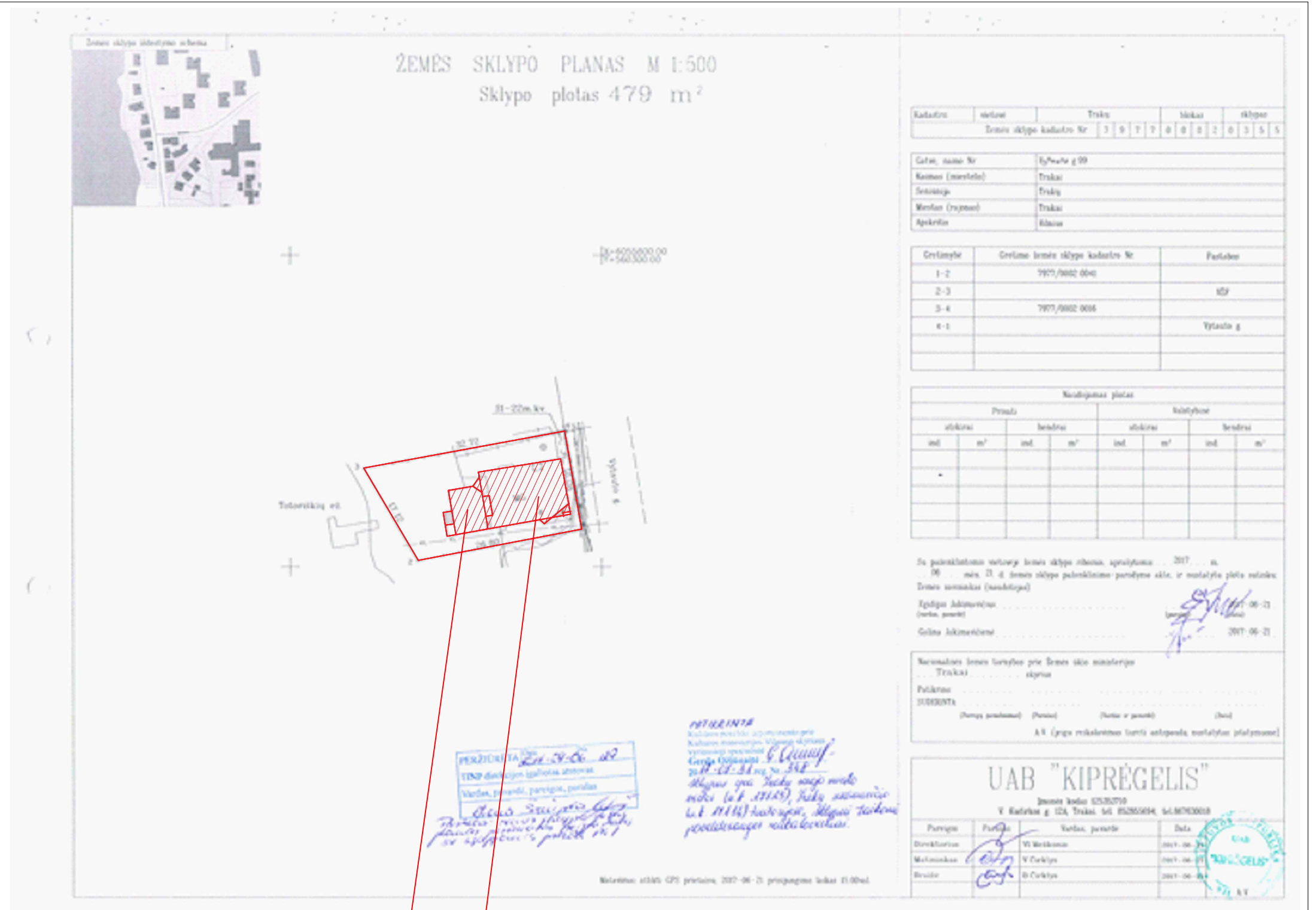

VYTAUTO G. 99

ISTIKLINAMA ESAMA TERASA

DAUGINTI IR PLATINTI PROJEKTĄ BE AUTORIAUS SUTIKIMO GRIEŽTAI DRAUŽIAMA

	R.VALECKO TYRIMO-PROJEKTAVIMO ĮM. 2017-08 861526559, 861241063;	VIENBUČIO GYVENAMOJO NAMO (UN. NR. 7999-2013-2014) VYTAUTO G. 99, TRAKŲ M., TRAKŲ R. SAV., REKONSTRAVIMO PROJEKTAS
PV	A639, KPD 3950 R. VALECKAS	Neypatingas statinys; Sklypo kad. Nr. 7977/0002:355;
ARCH.	KPD 3949 D. K. VALECKIENĖ	SITUACIJOS PLANAS
Étapas	Statytojas: EGIDIJUS JAKIMAVIČIUS	ARCHITEKTŪRINĖ DALIS
PP		Lapas 1 / Lapų 7



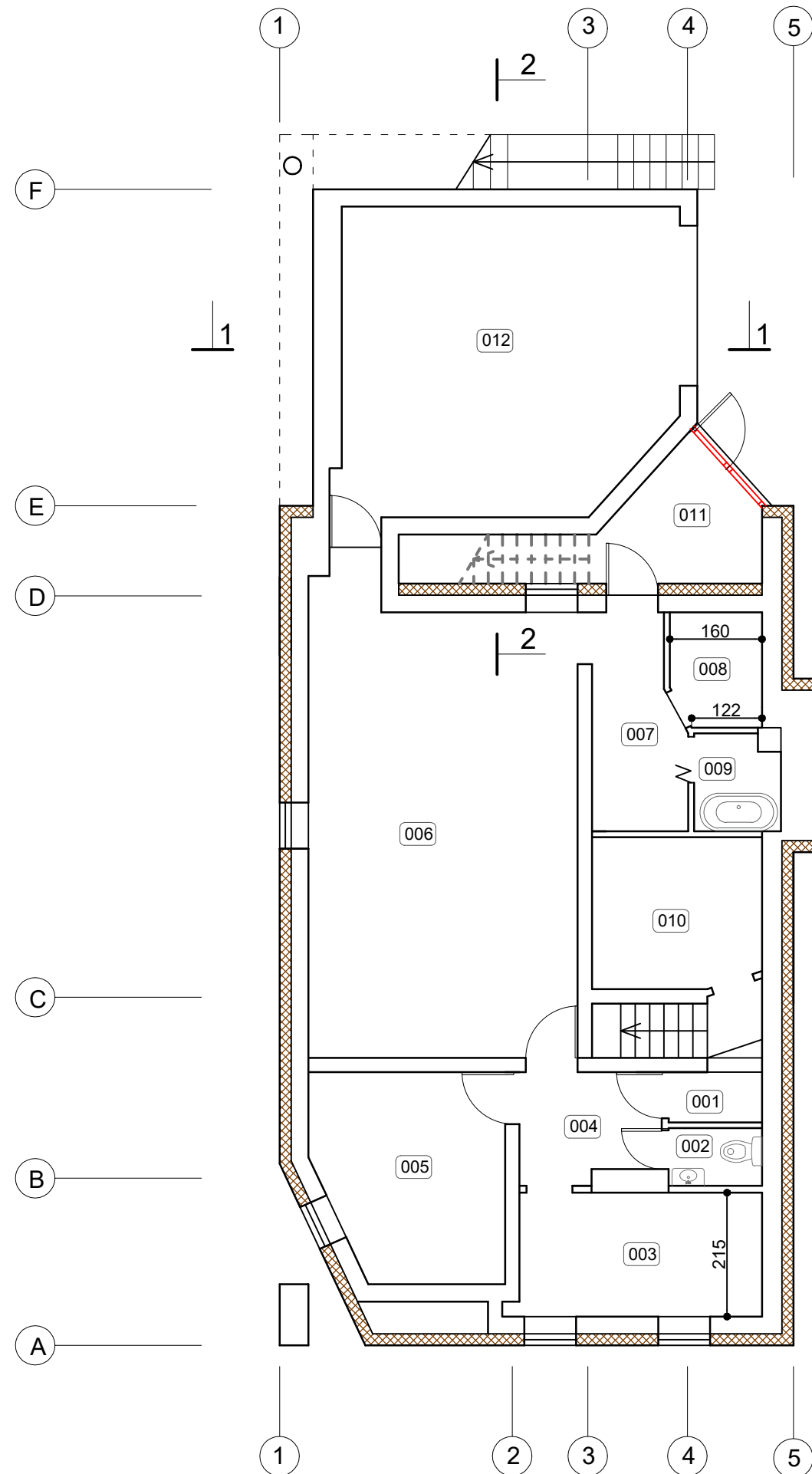

**RŪSIO EKSPLIKACIJA**

NR.	PAVADINIMAS	KV.M.
001	KORIDORIUS	1,58
002	SANMAZGAS	1,77
003	KATILINĖ	9,36
004	KORIDORIUS	4,85
005	DRABUŽINĖ	10,60
006	POILSIO PATALPA	33,46
007	KORIDORIUS	7,97
008	PIRTIS	3,09
009	VONIA	4,21
010	SANDĒLIS	4,30
011	TAMBŪRAS	8,26
012	GARAŽAS	27,74
VISO:		116,92

**ŽYMĖJIMAI:**

- ESAMI ARCHITEKTŪRINIAI ELEMENTAI
- ARDOMI ARCHITEKTŪRINIAI ELEMENTAI
- NAUJAI ĮRENGIAMAS APŠILTINIMAS  
(5 cm STYRODUR EKSTRUDINIO POLISTERENO PLOKŠTĖS)
- NAUJAI PROJEKTUOJAMI ARCHITEKTŪRINIAI ELEMENTAI

**PASTABA:**

PROJEKTUOJAMA FASADŲ COKOLINĖS DALIES APDAILA - KLINKERIO PLYTELĖS

DAUGINTI IR PLATINTI PROJEKTĄ BE AUTORIAUS SUTIKIMO GRIEŽTAI DRAUŽIAMA

	R.VALECKO TYRIMO-PROJEKTAVIMO ĮM. 2017-08 861526559, 861241063;	VIENBUČIO GYVENAMOJO NAMO (UN. NR. 7999-2013-2014) VYTAUTO G. 99, TRAKŲ M., TRAKŲ R. SAV., REKONSTRAVIMO PROJEKTAS
PV	A639, KPD 3950 R. VALECKAS	Neypatingas statinys; Sklypo kad. Nr. 7977/0002:355;
ARCH.	KPD 3949 D. K. VALECKIENĖ	RŪSIO PLANAS, M 1:100
Étapas	Statytojas: EGIDIJUS JAKIMAVIČIUS	ARCHITEKTŪRINĖ DALIS
PP		Lapas <b>2</b> Lapų <b>7</b>

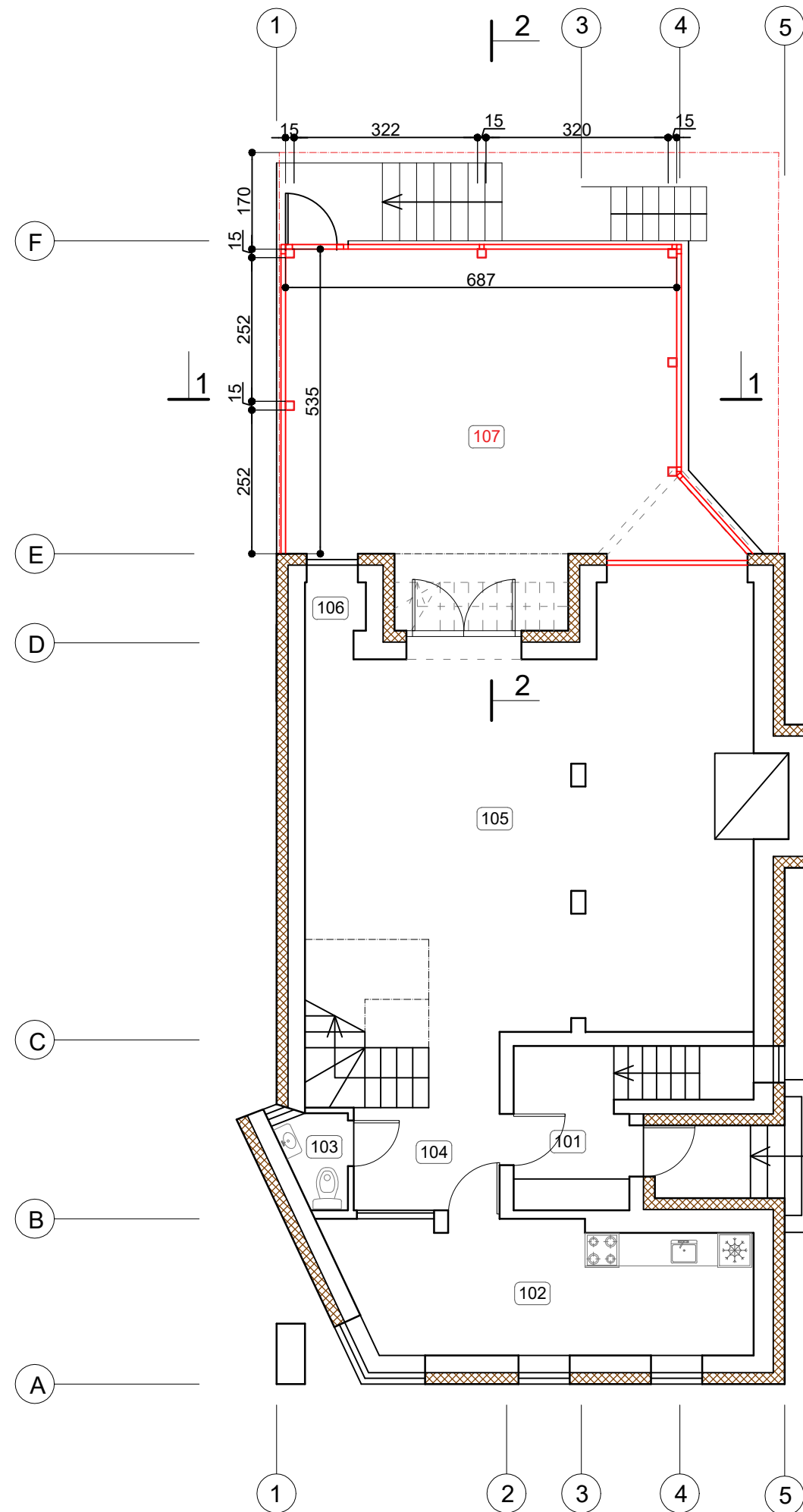

**PIRMO AUKŠTO EKSPLIKACIJA**

NR.	PAVADINIMAS	KV.M.
101	KORIDORIUS	5,44
102	VIRTUVĖ	17,03
103	SANMAZGAS	2,40
104	KORIDORIUS	6,02
105	SVETAINĖ	54,52
106	KORIDORIUS	0,70
107	ĮSTIKLINTA TERASA	37,88
<b>VISO:</b>		<b>123,99</b>

BENDRAS PLOTAS 313,97 KV.M.

**ŽYMĖJIMAI:**

- ESAMI ARCHITEKTŪRINIAI ELEMENTAI
- ARDOMI ARCHITEKTŪRINIAI ELEMENTAI
- NAUJAI PROJEKTUOJAMI ARCHITEKTŪRINIAI ELEMENTAI
- VIETŲ ESAMOS SUSIDĖJUSIOS AKMENS VATOS (10 CM)  
ĮRENGIAMAS STYRODUR EKSTRUDINIO POLISTERENO PLOKŠČIŲ (10 cm)  
APŠILTINIMO SLUOKSNIS

**PASTABOS:**

1. IŠLAIKOMA ESAMA FASADŲ APDAILA - APKALIMAS
2. ĮRENGIANT TERASOS ĮSTIKLINIMĄ NAUDOJAMOS METALO KOLONOS 15X15 CM
3. TERASOS GRINDYS - MEDŽIO PARKETLENČIŲ DANGOS

DAUGINTI IR PLATINTI PROJEKTĄ BE AUTORIAUS SUTIKIMO GRIEŽTAI DRAUŽIAMA

	R.VALECKO TYRIMO-PROJEKTAVIMO ĮM. 2017-08 861526559, 861241063;	VIENBUČIO GYVENAMOJO NAMO (UN. NR. 7999-2013-2014) VYTAUTO G. 99, TRAKŲ M., TRAKŲ R. SAV., REKONSTRAVIMO PROJEKTAS
PV	A639, KPD 3950 R. VALECKAS <i>Ulecy</i>	Neypatingas statinys; Sklypo kad. Nr. 7977/0002:355;
ARCH.	KPD 3949 D. K. VALECKIENĖ <i>Adm</i>	I A. PLANAS, M 1:100
Étapas	Statytojas: EGIDIJUS JAKIMAVIČIUS	ARCHITEKTŪRINĖ DALIS
PP		Lapas <b>3</b> Lapų <b>7</b>

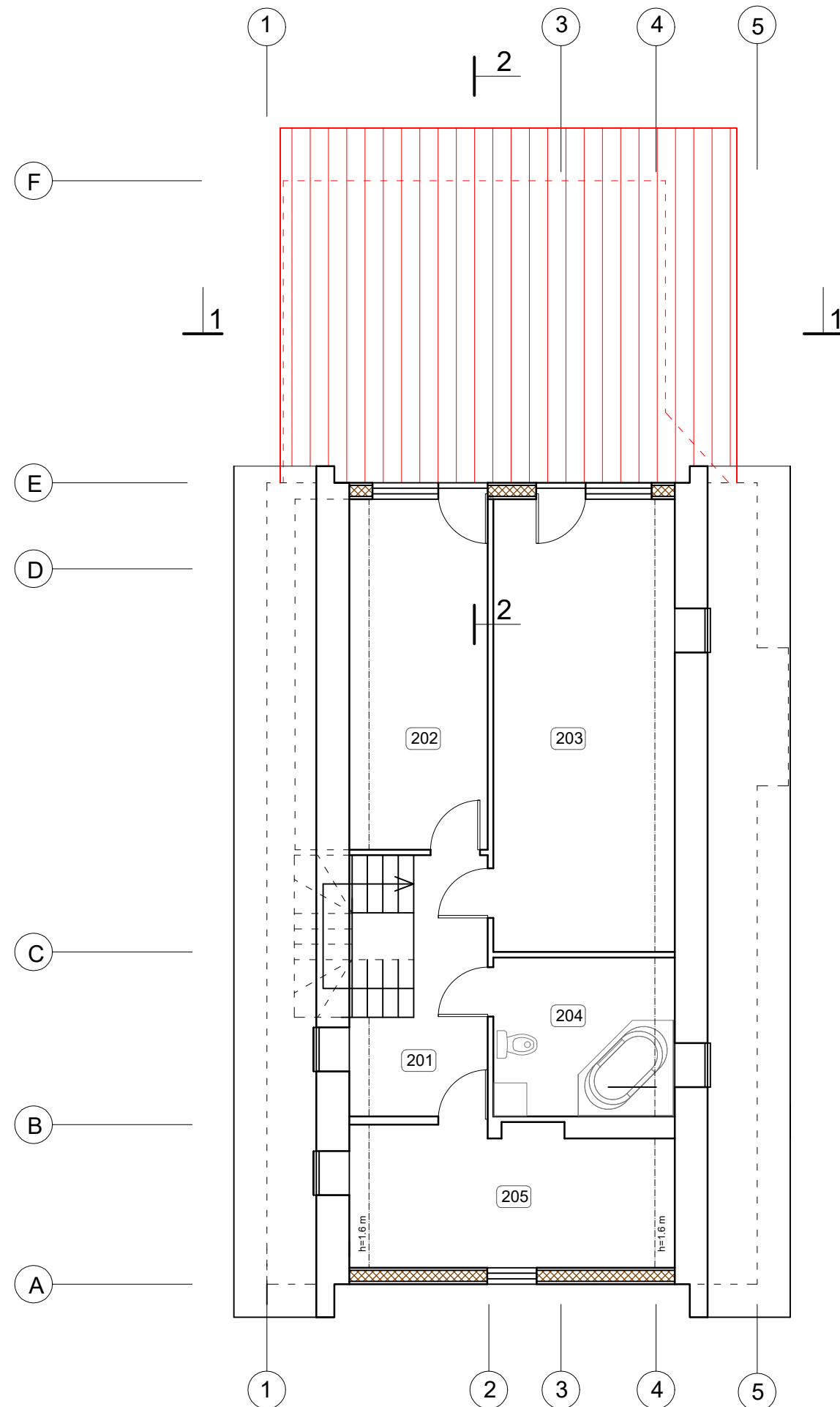

**PIRMO AUKŠTO EKSPLIKACIJA**

NR.	PAVADINIMAS	KV.M.
201	KORIDORIUS	8,48
202	KAMBARYS	18,07
203	KAMBARYS	22,15
204	VONIA	9,54
205	KAMBARYS	14,82
VISO:		73,06

**ŽYMĖJIMAI:**

- ESAMI ARCHITEKTŪRINIAI ELEMENTAI
- PROJEKTUOJAMA SKARDOS SU FALCAIS (KLASIK TIPO) DANGA (TAMSAI RUDOS SPALVOS RAL 8015)
- VIETŲ ESAMOS SUSIDĖVĖJUSIOS AKMENS VATOS (10 CM) ĮRENGIAMAS STYRODUR EKSTUDINIO POLISTERENO PLOKŠČIŲ (10 cm) APŠILTINIMO SLUOKSNIS

**PASTABA:**

IŠLAIKOMA ESAMA FASADŲ APDAILA - APKALIMAS

DAUGINTI IR PLATINTI PROJEKTĄ BE AUTORIAUS SUTIKIMO GRIEŽTAI DRAUŽIAMA

	R.VALECKO TYRIMO-PROJEKAVIMO ĮM. 2017-08 861526559, 861241063;	VIENBUČIO GYVENAMOJO NAMO (UN. NR. 7999-2013-2014) VYTAUTO G. 99, TRAKŲ M., TRAKŲ R. SAV., REKONSTRAVIMO PROJEKTAS
PV	A639, KPD 3950 R. VALECKAS <i>[Signature]</i>	Neypatingas statinys; Sklypo kad. Nr. 7977/0002:355;
ARCH.	KPD 3949 D. K. VALECKIENĖ <i>[Signature]</i>	MANSARDOS PLANAS, M 1:100
Étapas	Statytojas: EGIDIJUS JAKIMAVIČIUS	ARCHITEKTŪRINĖ DALIS
PP		Lapas <b>4</b> Lapų <b>7</b>

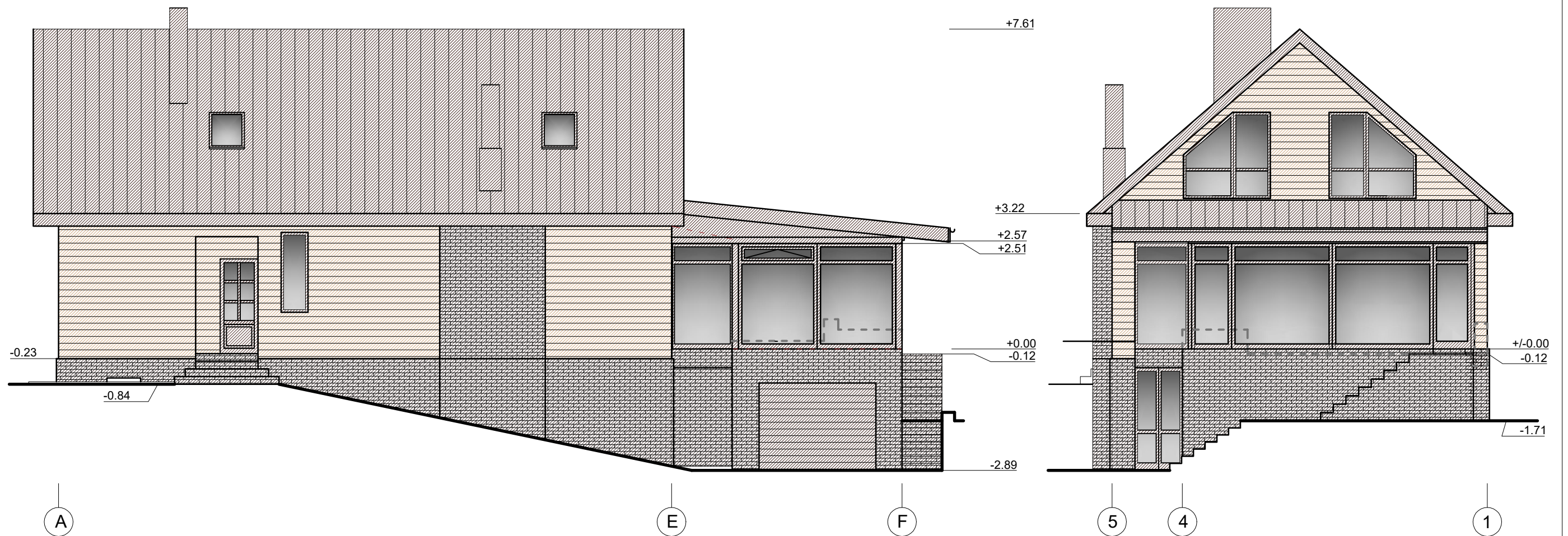

- FASADŲ COKOLINĖS DALIES APDAILA - KLINKERIO PLYTELĖS
- IŠLAIKOMA ESAMA FASADŲ APDAILA - APKALIMAS DAILYLENTĖMIS
- STOGO DANGA, APSKARDINIMAS - RUDOS (ŠOKOLADO) SPALVOS (RR887) SKARDOS SU FALCAIS (KLASIK TIPO)
- ESAMOS TERASOS KONTŪRAI

PASTABA: KEIČIAMSI ESAMI LANGAI Į TOKIŲ PAČIŲ GABARITŲ, BET NORMINĖS ŠILUMINĖS IZOLIACIJOS GAMINIUS;  
LANGŲ RĖMŲ SPALVA - KAIP SKARDOS, RR887;

DAUGINTI IR PLATINTI PROJEKTĄ BE AUTORIAUS SUTIKIMO GRIEŽTAI DRAUŽIAMA

	R.VALECKO TYRIMO-PROJEKTAVIMO ĮM. 2017-08 861526559, 861241063;	VIENBUČIO GYVENAMOJO NAMO (UN. NR. 7999-2013-2014) VYTAUTO G. 99, TRAKŲ M., TRAKŲ R. SAV., REKONSTRAVIMO PROJEKTAS		
PV	A639, KPD 3950	R. VALECKAS	Neypatingas statinys; Sklypo kad. Nr. 7977/0002:355;	
ARCH.	KPD 3949	D. K. VALECKIENĖ	FASADAI A-F, 5-1, M 1:100	
Étapas	Statytojas: EGIDIJUS JAKIMAVIČIUS	ARCHITEKTŪRINĖ DALIS	Lapas	Lapų
PP			5	7

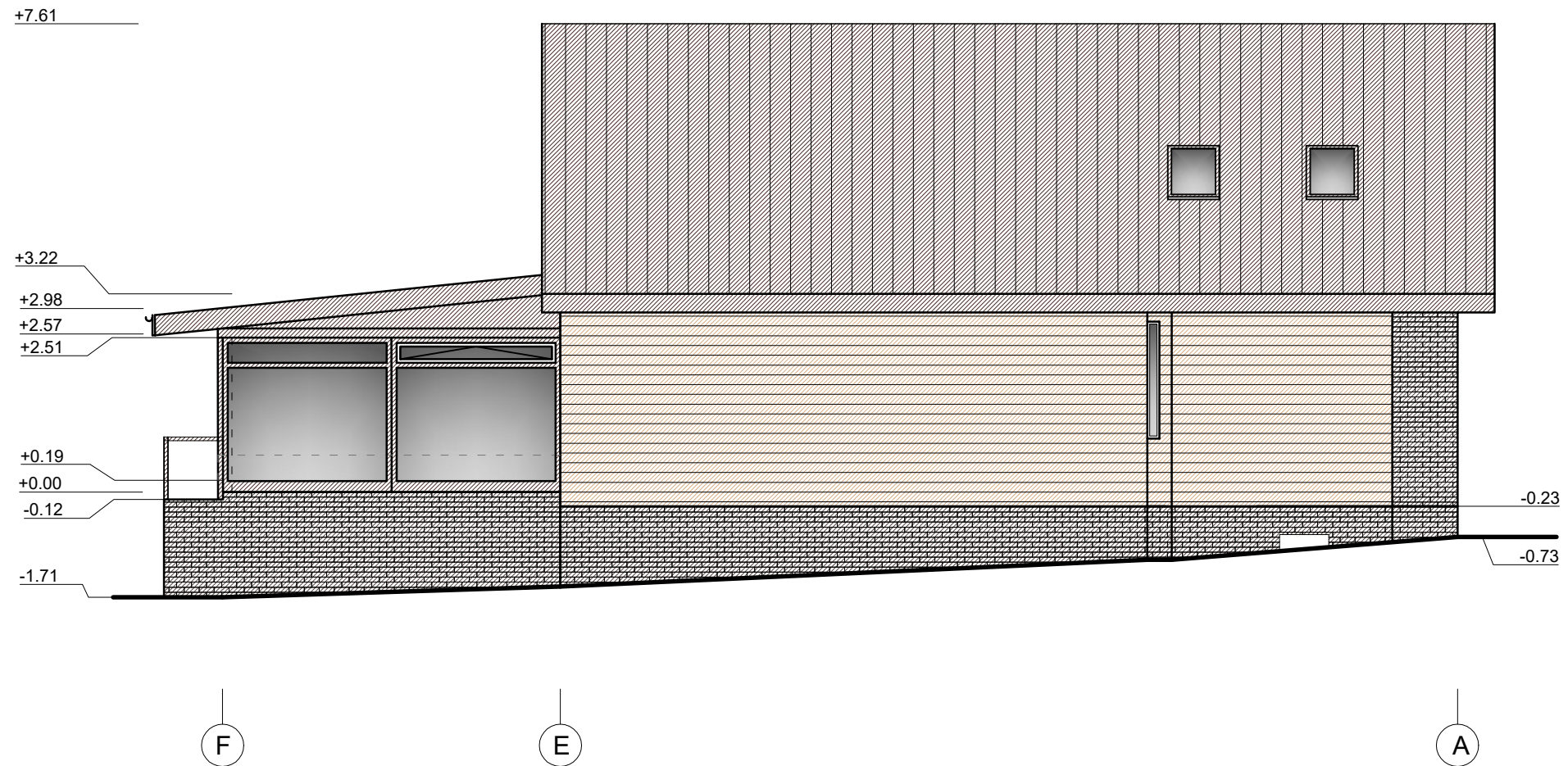

- FASADŲ ČOKOLINĖS DALIES APDAILA - KLINKERIO PLYTELĖS
- IŠLAIKOMA ESAMA FASADŲ APDAILA - APKALIMAS DAILYLENTĖMIS
- STOGO DANGA, APSKARDINIMAS, PILKOS SPALVOS (RAL 7024, GRAFITO) SU FALCAIS (KLASIK TIPO)
- ESAMOS TERASOS KONTŪRAI

PASTABA: KEIČIAMSI ESAMI LANGAI Į TOKIŲ PAČIŲ GABARITŲ, BET NORMINĖS ŠILUMINĖS IZOLIACIJOS GAMINIUS;  
LANGŲ RĖMŲ SPALVA - KAIP SKARDOS, RR887;

DAUGINTI IR PLATINTI PROJEKTĄ BE AUTORIAUS SUTIKIMO GRIEŽTAI DRAUDŽIAMA

	R.VALECKO TYRIMO-PROJEKTAVIMO ĮM. 2017-08 861526559, 861241063;	VIENBUČIO GYVENAMOJO NAMO (UN. NR. 7999-2013-2014) VYTAUTO G. 99, TRAKŲ M., TRAKŲ R. SAV., REKONSTRAVIMO PROJEKTAS		
PV	A639, KPD 3950	R. VALECKAS <i>Uley</i>	Neypatingas statinys; Sklypo kad. Nr. 7977/0002:355;	
ARCH.	KPD 3949	D. K. VALECKIENĖ <i>DM</i>	FASADAS F-A, M 1:100	
Étapas	Statytojas: EGIDIJUS JAKIMAVIČIUS		ARCHITEKTŪRINĖ DALIS	Lapas
PP				Lapų
				6
				7

### DETALĖ "A", M1:10

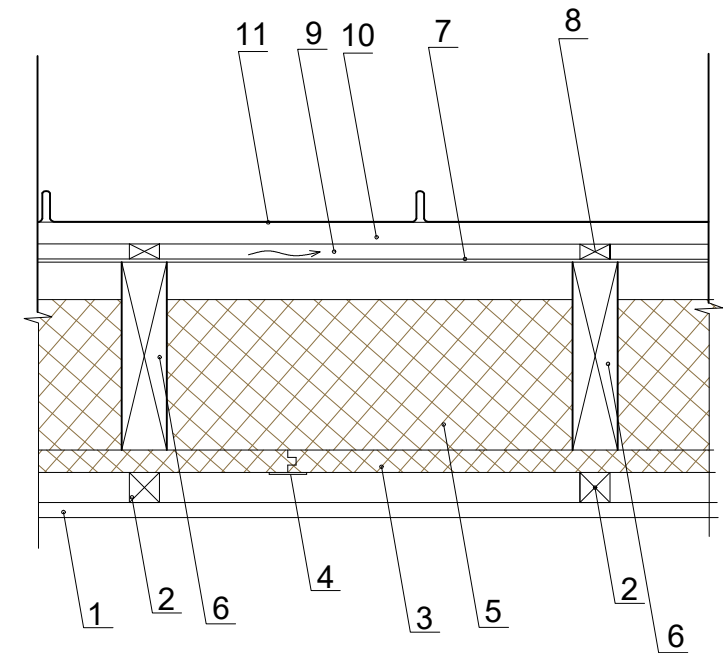

- DETALĖS "A" APRAŠYMAS:
1. GIPSKARTONIO PLOKŠČIŲ APDAILA
  2. MEDINIAI TAŠAI (50X50)
  3. ŠILUMOS IZOLIACIJA - POLIURETANAS RECTICEL EUROWALL 30 mm
  4. RECTITAPE SIŪLIŲ JUOSTA
  5. ŠILUMOS IZOLIACIJA - POLIURETANAS RECTICEL EUROWALL 200 mm
  6. MEDINĖ LAIKANČIOJI KONSTRUKCIJA (250x80) mm
  7. DIFUZINĖ PLĖVELĖ
  8. MEDINIAI TAŠAI 50X25
  9. ORO TARPAS
  10. LENTŲ PAKLOTAS (30 mm)
  11. SKARDOS DANGA

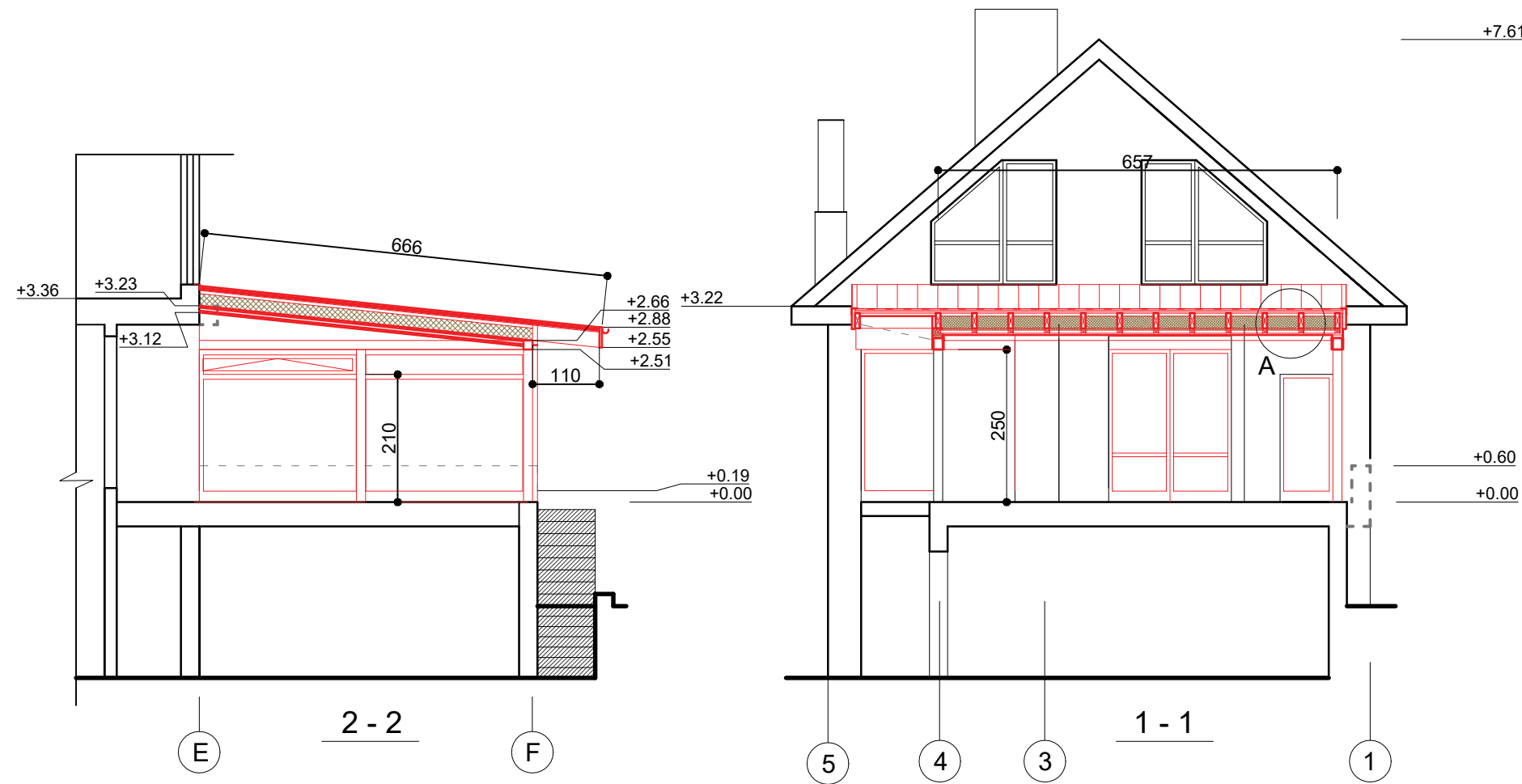

DAUGINTI IR PLATINTI PROJEKTĄ BE AUTORIAUS SUTIKIMO GRIEŽTAI DRAUŽIAMA

	R.VALECKO TYRIMO-PROJEKTAVIMO ĮM. 2017-08 861526559, 861241063;	VIENBUČIO GYVENAMOJO NAMO (UN. NR. 7999-2013-2014) VYTAUTO G. 99, TRAKŲ M., TRAKŲ R. SAV., REKONSTRAVIMO PROJEKTAS
PV	A639, KPD 3950 R. VALECKAS	Neypatingas statinys; Sklypo kad. Nr. 7977/0002:355;
ARCH.	KPD 3949 D. K. VALECKIENĖ	PJŪVIS 1-1, 2-2, M 1:100 DETALĖ "A", M1:10
Étapas	Statytojas: EGIDIJUS JAKIMAVIČIUS	ARCHITEKTŪRINĖ DALIS
PP		Lapas 7 Lapų 7



F 1 Vytauto g. fasadas



F 2 Vaizdas nuo Vytauto g.



F 3 Vaizdas nuo Vytauto g.



F 4 Vaizdas nuo ežero pusės





VYTAUTO G. 99

ISTIKLINAMA ESAMA TERASA

DAUGINTI IR PLATINTI PROJEKTĄ BE AUTORIAUS SUTIKIMO GRIEŽTAI DRAUDŽIAMA

	R. VALECKO TYRIMO-PROJEKTAVIMO ĮM. 2017-08 861526559, 861241063;		VIENBUČIO GYVENAMOJO NAMO (UN. NR. 7999-2013-2014) VYTAUTO G. 99, TRAKŲ M., TRAKŲ R. SAV., REKONSTRUKCIJOS PROJEKTAS	
PV	A639, KPD 3950	R. VALECKAS	<i>Uly</i>	Neypatingas statinys; Sklypo kad. Nr. 7977/0002:355;
ARCH.	KPD 3949	D. K. VALECKIENĖ	<i>Adm</i>	
Etapas	Statytojas: EGIDIJUS JAKIMAVIČIUS		ARCHITEKTŪRINĖ DALIS	
TP			Lapa	SITUACIJOS PLANAS
			1	7

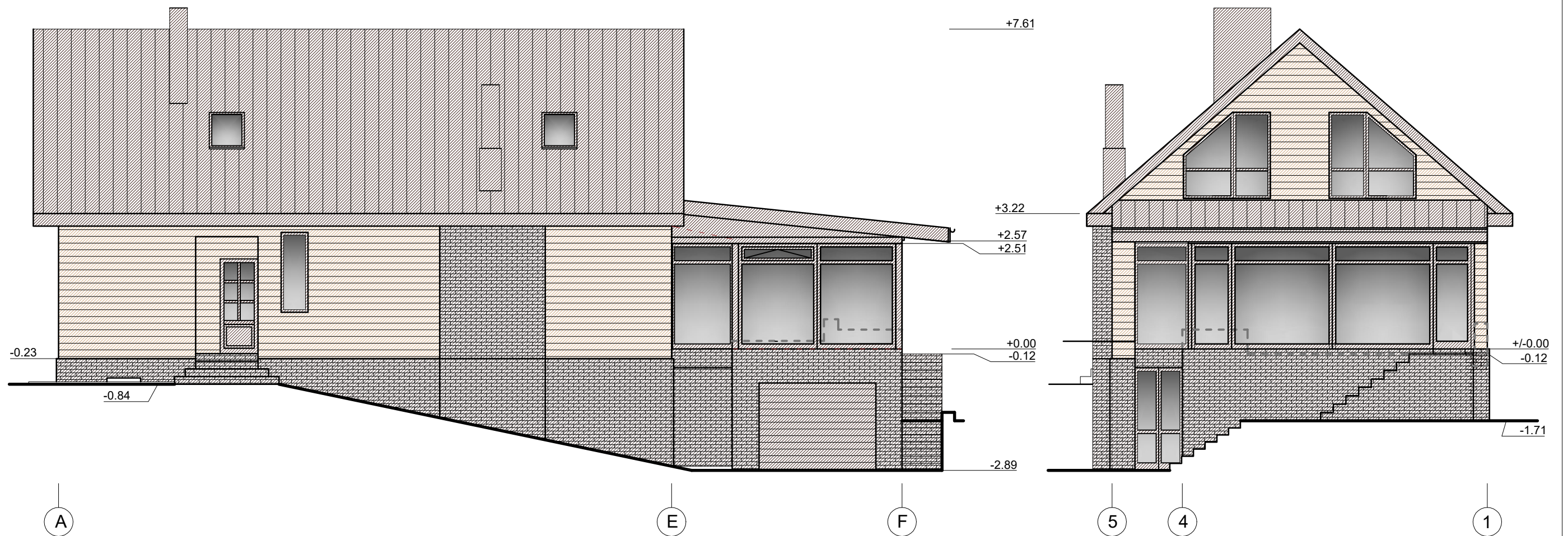





- FASADŲ COKOLINĖS DALIES APDAILA - KLINKERIO PLYTELĖS
- IŠLAIKOMA ESAMA FASADŲ APDAILA - APKALIMAS DAILYLENTĖMIS
- STOGO DANGA, APSKARDINIMAS - RUDOS (ŠOKOLADO) SPALVOS (RR887) SKARDOS SU FALCAIS (KLASIK TIPO)
- ESAMOS TERASOS KONTŪRAI

PASTABA: KEIČIAMSI ESAMI LANGAI Į TOKIŲ PAČIŲ GABARITŲ, BET NORMINĖS ŠILUMINĖS IZOLIACIJOS GAMINIUS;  
LANGŲ RĖMŲ SPALVA - KAIP SKARDOS, RR887;

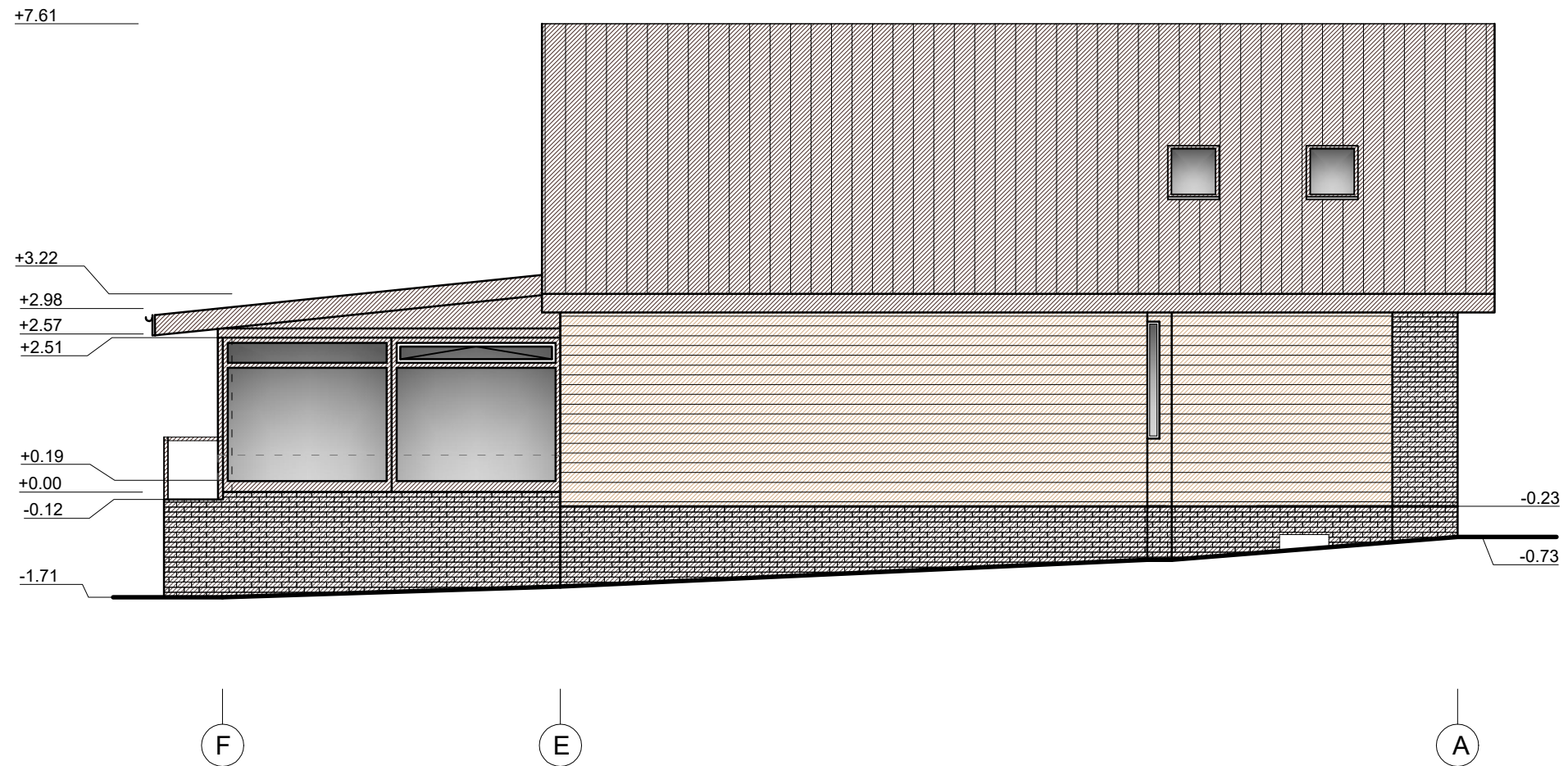
DAUGINTI IR PLATINTI PROJEKTĄ BE AUTORIAUS SUTIKIMO GRIEŽTAI DRAUDŽIAMA

	R.VALECKO TYRIMO-PROJEKTAVIMO ĮM. 2017-08 861526559, 861241063;	VIENBUČIO GYVENAMOJO NAMO (UN. NR. 7999-2013-2014) VYTAUTO G. 99, TRAKŲ M., TRAKŲ R. SAV., REKONSTRAVIMO PROJEKTAS		
PV	A639, KPD 3950	R. VALECKAS	Neypatingas statinys; Sklypo kad. Nr. 7977/0002:355;	
ARCH.	KPD 3949	D. K. VALECKIENĖ	FASADAI A-F, 5-1, M 1:100	
Étapas	Statytojas: EGIDIJUS JAKIMAVIČIUS	ARCHITEKTŪRINĖ DALIS	Lapas	Lapų
PP			5	7



-  FASADŲ ČOKOLINĖS DALIES APDAILA - KLINKERIO PLYTELĖS
-  IŠLAIKOMA ESAMA FASADŲ APDAILA - APKALIMAS DAILYLENTĖMIS
-  STOGO DANGA, APSKARDINIMAS, PILKOS SPALVOS (RAL 7024, GRAFITO) SU FALCAIS (KLASIK TIPO)
-  ESAMOS TERASOS KONTŪRAI

PASTABA: KEIČIAMSI ESAMI LANGAI Į TOKIŲ PAČIŲ GABARITŲ, BET NORMINĖS ŠILUMINĖS IZOLIACIJOS GAMINIUS;  
LANGŲ RĖMŲ SPALVA - KAIP SKARDOS, RR887;

DAUGINTI IR PLATINTI PROJEKTĄ BE AUTORIAUS SUTIKIMO GRIEŽTAI DRAUDŽIAMA

	R.VALECKO TYRIMO-PROJEKTAVIMO ĮM. 2017-08 861526559, 861241063;	VIENBUČIO GYVENAMOJO NAMO (UN. NR. 7999-2013-2014) VYTAUTO G. 99, TRAKŲ M., TRAKŲ R. SAV., REKONSTRAVIMO PROJEKTAS		
PV	A639, KPD 3950	R. VALECKAS <i>Uley</i>	Neypatingas statinys; Sklypo kad. Nr. 7977/0002:355;	
ARCH.	KPD 3949	D. K. VALECKIENĖ <i>Dom</i>	FASADAS F-A, M 1:100	
Étapas	Statytojas: EGIDIJUS JAKIMAVIČIUS		ARCHITEKTŪRINĖ DALIS	Lapas
PP				Lapų
				6
				7