

Etalona	Spalva	Sutartiniai žymėjimai
	RAL 7030	Dekoratyvinis tinkas
	RAL 7006	Dekoratyvinis tinkas
	RAL 7043	Dekoratyvinis tinkas
	RAL 9010	Dekoratyvinis tinkas
	RAL 7043	Klinkerinės plytelės
		Medinės lentutės
	RAL 7043	Skarda

PASTABOS:
 1. Dėl konstrukcinių sprendimų konsultuotis su atestuotu konstruktoriumi.
 2. Projekto pakeitimus raštiškai derinti su projekto vadovu. Už nesuderintus keitimus projekto vadovas neatsako.
 3. Visi darbai, kurie gali būti pagrįstai laikomi būtinais tinkamam projektuojamų patalpų eksploatavimui ir darbų užbaigimui, turi būti įprastai.
 4. Durų, langų, fasadų matmenis tikslinti vietoje.
 5. Vykdydamas darbus vietoje iškilus klausimams ar neatitiktims brėžiniuose pateiktiems nurodymams/matmenims kreiptis į projektuotoją, sprendžiama projekto vykdymo priežiūros tvarka.

Registracijos Nr.: 109797	UAB „Projektavimo Sprendimai“ Trimitų g. 6-38, LT-09318, Vilnius Tel. Nr. 852610506	Daugiabučių gyvenamųjų namų Pilaiteš pr. 48, Vilniuje statybos projektas Skł. kad. Nr. 0101/0167-1898
Atestato Nr.: A 1599	Directorius: K. Sankauskas	Projektavimas: Bendroji
BK 015876	Arch.: L. Paulauskas	Daugiabučių nr. 1, 2, 3 fasada
BK 021003	Arch. asist.: A. Žilius	M 1 : 100
Etapas: STATYTOJAS / UŽSAKOVAS	Arch. asist.: A. Skudra	Tekstinis žymuo
PP	UAB "Ceilius"	17-PP-2017/CP10-P1-AŽ058-2 B007
		Lapas Lapų
		1 1

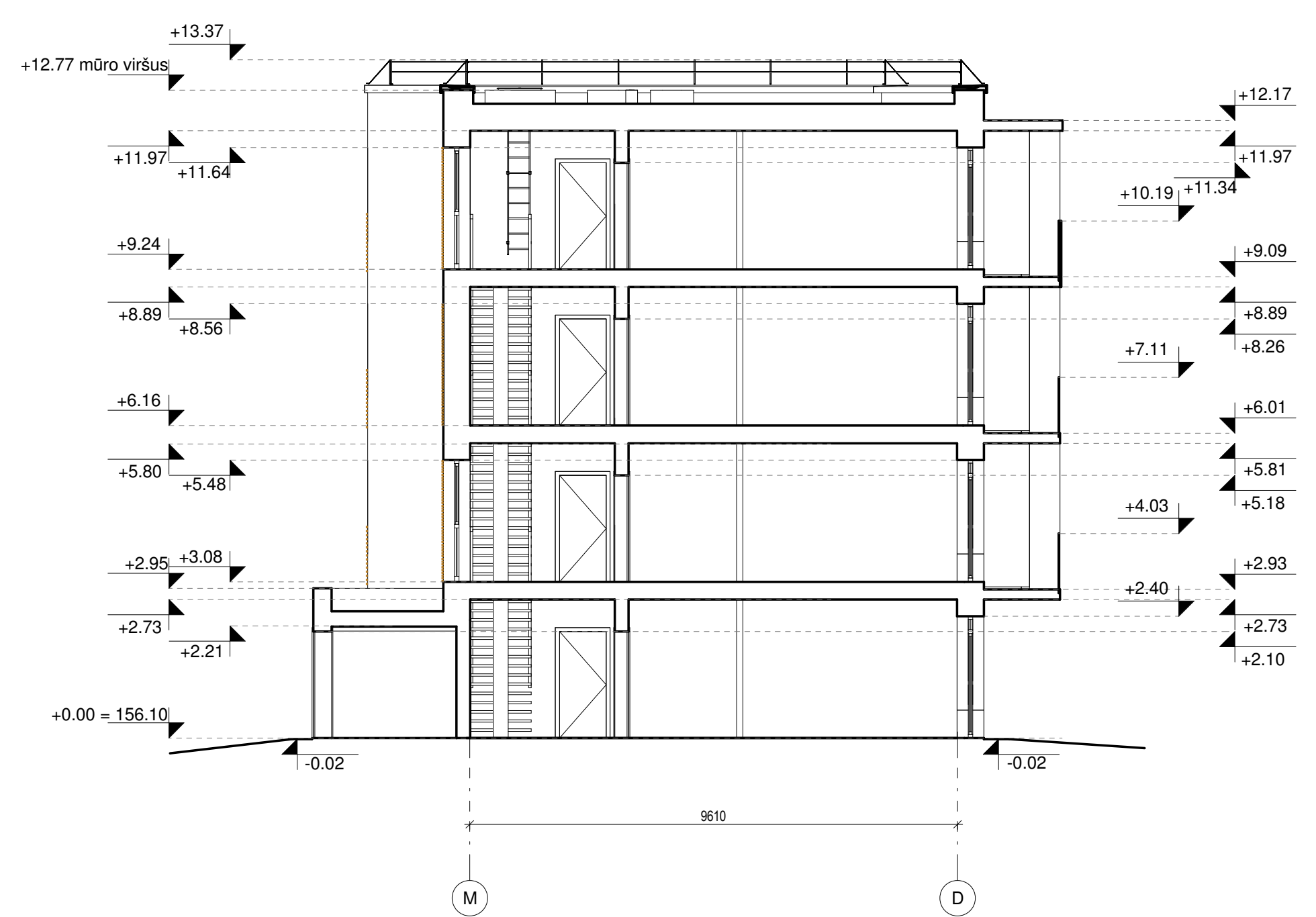
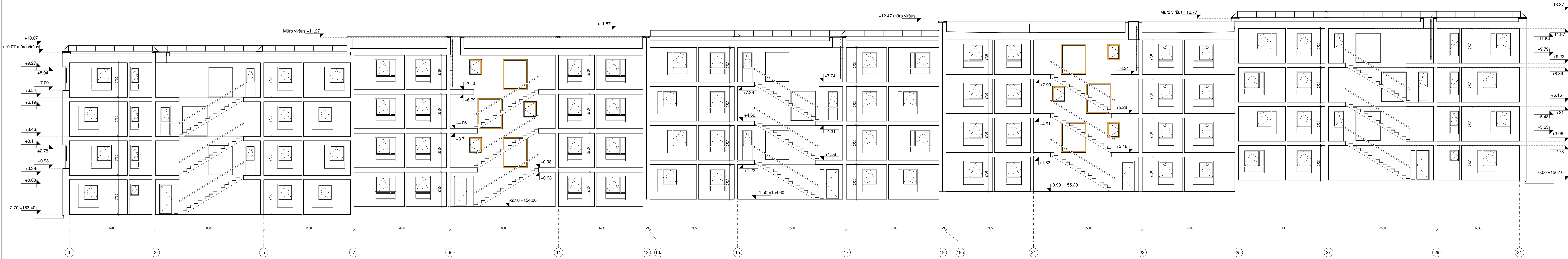

PASTABOS :
 1. Del konstrukciniu sprendimų konsultuotis su atestuotu konstruktoriumi.
 2. Projekto pakeitimus raštiškai derinti su projekto vadovu. Už nesuderintus keitimus projekto vadovas neatsako.
 3. Visi darbai, kurie gali būti pagįstai laikomi būtinais tinkamam projektuojamų patalpų eksploatavimui ir darbų užbaigimui, turi būti privalomi.
 4. Durų, langų, fasadų matmenis tikslinti vietoje.
 5. Vykiant darbus vietoje iškilus klausimams ar neatitiktims brėžiniuose pateiktiems nurodymams/matmenims kreiptis į projektuotoją, sprendžiama projekto vykdymo priežiūros tvarka.

Registracijos Nr.: 109797	UAB „Projektavimo Sprendimai“ Trimitų g. 6-38, LT-09318, Vilnius Tel. Nr. 852610506	Daugiabučių gyvenamųjų namų Pilaitės pr. 48, Vilniuje statybos projektas Skł. kad. Nr. 0101/0167-1898	
Atestato Nr.: A 1595	PKS K. Sankauskas	2017	Projekto dalis: Bendroji
BK 015876	Arch. A. Žilius	2017	Daugiabučių nr. 1, 2, 3 pjūviai
BK 021003	Arch. asist. A. Skudra	2017	M 1 : 100
Etapas: PP	STATYTOJAS / UŽSAKOVAS: UAB "Ceolijus"	Tekstinis žymuo	Lapas Lapų
		17-PP-2017/CP10-P1-AŽ058-2 B008	1 1

DAUGIABUTIS NR. 6

Tipas Nr.1

Tipas Nr.4

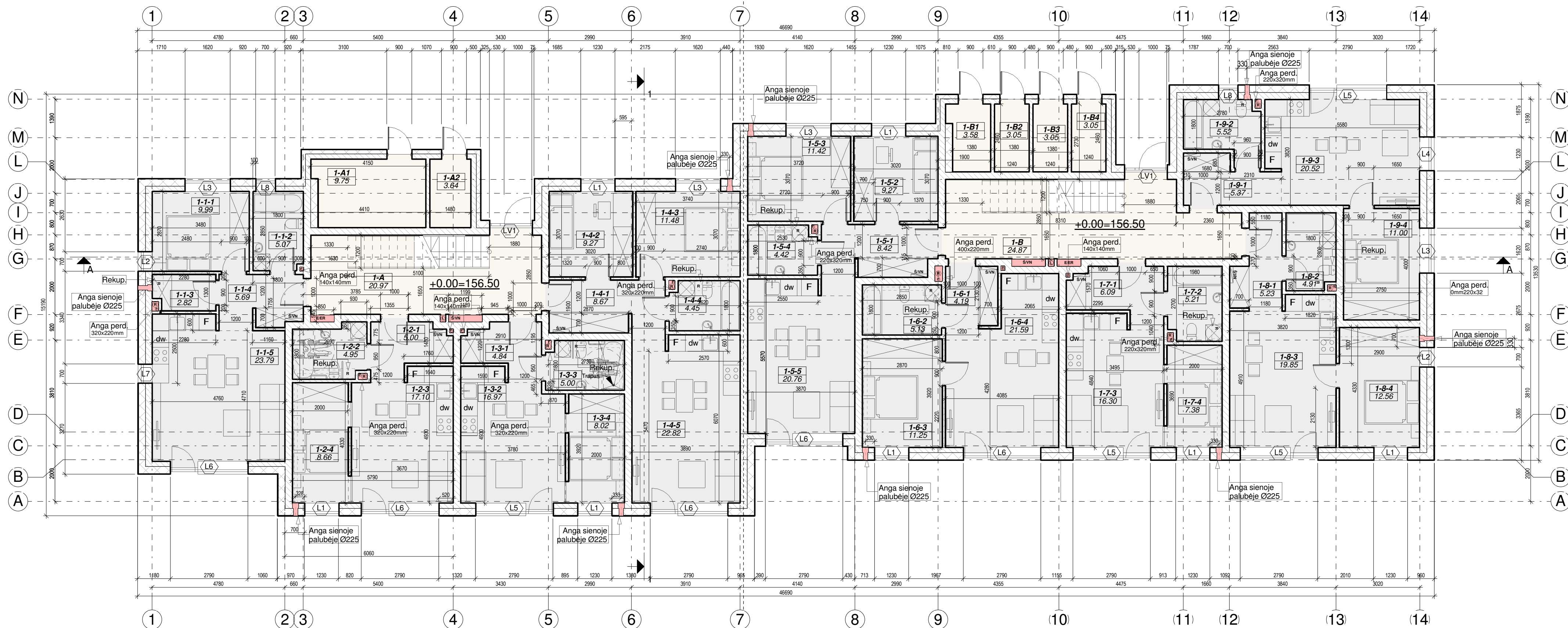

Laiptinė Nr.10

BUTO 1-1 EKSPLIKACIJA			BUTO 1-2 EKSPLIKACIJA			BUTO 1-3 EKSPLIKACIJA			BUTO 1-4 EKSPLIKACIJA			LAIPTINĖS NR.10 NEGYVENAMOSIOS PATALPOS, PIRMAS AUKŠTAS		
NR.	PAVADINIMAS	PLOTAS	NR.	PAVADINIMAS	PLOTAS	NR.	PAVADINIMAS	PLOTAS	NR.	PAVADINIMAS	PLOTAS	NR.	PAVADINIMAS	PLOTAS
1-1-1	Kambarys	9.99 m ²	1-2-1	Prieškambaris	5.00 m ²	1-3-1	Prieškambaris	4.84 m ²	1-4-1	Prieškambaris	8.67 m ²	1-A	Laiptinė	20.97 m ²
1-1-2	Vonia	5.07 m ²	1-2-2	Vonia	4.95 m ²	1-3-2	Svetainė	16.97 m ²	1-4-2	Kambarys	9.27 m ²	1-A1	Šilumos punktas	9.75 m ²
1-1-3	Pagalbinė patalpa	2.82 m ²	1-2-3	Svetainė	17.10 m ²	1-3-3	Vonia	5.00 m ²	1-4-3	Kambarys	11.48 m ²	1-A2	Vandens mazgas	3.64 m ²
1-1-4	Prieškambaris	5.69 m ²	1-2-4	Kambarys	8.66 m ²	1-3-4	Kambarys	8.02 m ²	1-4-4	Vonia	4.45 m ²			
1-1-5	Svetainė	23.79 m ²			35.70 m ²			34.82 m ²	1-4-5	Svetainė	22.82 m ²			34.36 m ²
		47.35 m ²									56.69 m ²			

LAIPTINĖS NR.10 BENDRAS PLOTAS
785.40 m²

Laiptinė Nr.11

BUTO 1-5 EKSPLIKACIJA			BUTO 1-6 EKSPLIKACIJA			BUTO 1-7 EKSPLIKACIJA			BUTO 1-8 EKSPLIKACIJA			BUTO 1-9 EKSPLIKACIJA			LAIPTINĖS NR.11 NEGYVENAMOSIOS PATALPOS, PIRMAS AUKŠTAS		
NR.	PAVADINIMAS	PLOTAS	NR.	PAVADINIMAS	PLOTAS	NR.	PAVADINIMAS	PLOTAS	NR.	PAVADINIMAS	PLOTAS	NR.	PAVADINIMAS	PLOTAS	NR.	PAVADINIMAS	PLOTAS
1-5-1	Prieškambaris	8.42 m ²	1-6-1	Prieškambaris	4.19 m ²	1-7-1	Prieškambaris	6.09 m ²	1-8-1	Prieškambaris	5.23 m ²	1-9-1	Prieškambaris	5.37 m ²	1-B	Laiptinė	24.87 m ²
1-5-2	Kambarys	9.27 m ²	1-6-2	Vonia	5.13 m ²	1-7-2	Vonia	5.21 m ²	1-8-2	Vonia	4.91 m ²	1-9-2	Vonia	5.52 m ²	1-B1	Sandėliukas	3.58 m ²
1-5-3	Kambarys	11.42 m ²	1-6-3	Kambarys	11.25 m ²	1-7-3	Svetainė	16.30 m ²	1-8-3	Svetainė	19.85 m ²	1-9-3	Svetainė	20.52 m ²	1-B2	Šilumos punktas	3.05 m ²
1-5-4	Vonia	4.42 m ²	1-6-4	Svetainė	21.59 m ²	1-7-4	Kambarys	7.38 m ²	1-8-4	Kambarys	12.56 m ²	1-9-4	Kambarys	11.00 m ²	1-B3	Sandėliukas	3.05 m ²
1-5-5	Svetainė	20.76 m ²			42.17 m ²			34.98 m ²			42.54 m ²			42.41 m ²	1-B4	Valytojos patalpa	3.05 m ²
		54.30 m ²															37.59 m ²

LAIPTINĖS NR.11 BENDRAS PLOTAS
967.56 m²

PASTABOS :
 1. Dėl konstrukcinių sprendimų konsultuotis su atestuotu konstruktoriumi.
 2. Projekto pakeitimus raštiškai derinti su projekto vadovu. Už nesuderintus keitimus projekto vadovas neatsako.
 3. Visi darbai, kurie gali būti pagrįstai laikomi būtinais tinkamam projektuojamų patalpų eksploatavimui ir darbų užbaigimui, turi būti privalomi, nepriklausomai nuo to ar jie yra parodyti brėžiniuose arba apibūdinti šiame dokumente ar ne.
 4. Durų, langų, fasadų matmenis tikslinti vietoje.
 5. Vykdyti darbus vietoje iškilus klausimams ar neatitiktims brėžinyje pateiktiems nurodymams/matmenims kreiptis į projektuotoją, sprendžiama projekto vykdymo priežiūros tvarka.

Registracijos Nr.: 109797 UAB „Projektavimo Sprendimai“ Trimitų g. 6-38, LT-09318, Vilnius Tel. Nr. 852610506	Daugiabučių gyvenamųjų namų Pilaitės pr. 48, Vilniuje statybos projektas Skl. kad. Nr. 0101/0167:1898
Direktoriaus: K. Sankauskas PV: L. Paulauskas Arch.: A. Žilius Arch. asist.: A. Skudra	Projekto dalis: Bendroji 1 aukšto planas (Daubiabutis Nr.6) M 1 : 100 Tekstinis žymuo
Etapas: STATYTOJAS / UŽSAKOVAS PP: UAB "Celijus"	Lapas: 1 Lapų: 1 17-PP-2017/CP10-P1-AŽ058-2 B009

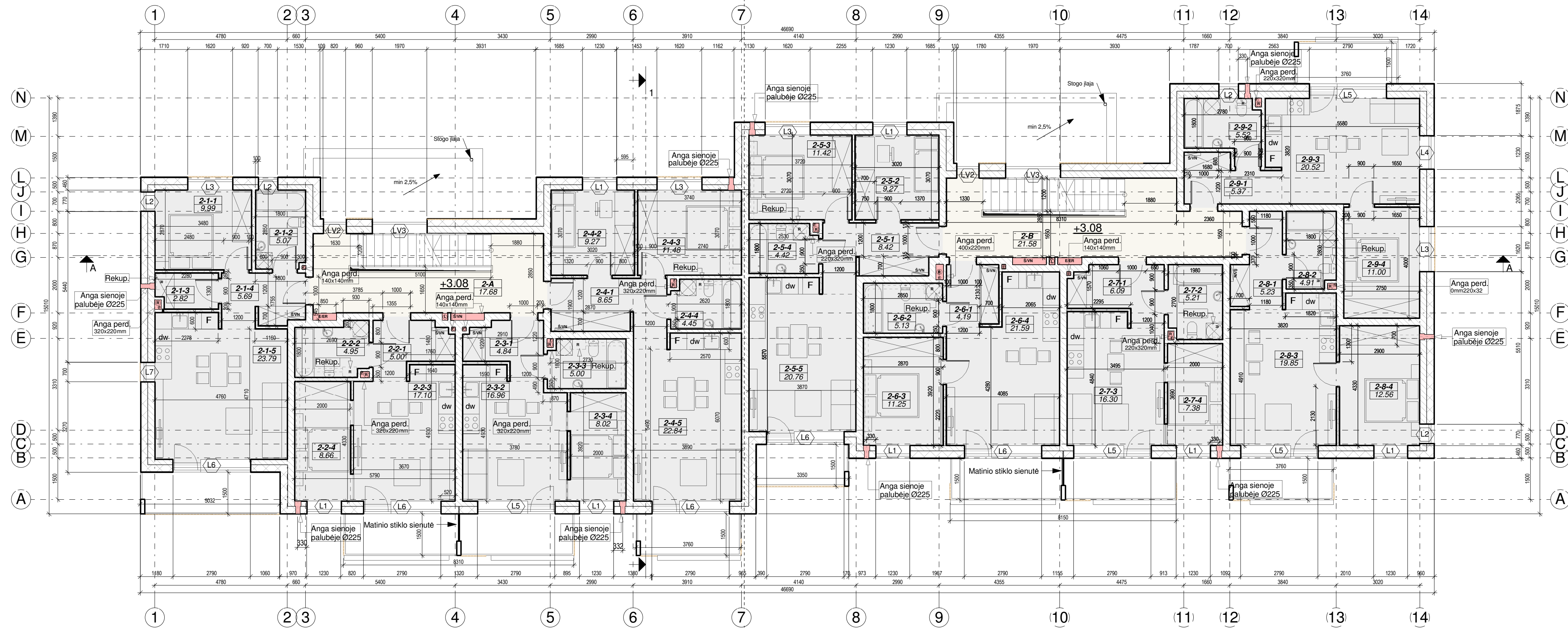

Laiptinė Nr.10

BUTO 2-1 EKSPLIKACIJA			BUTO 2-2 EKSPLIKACIJA			BUTO 2-3 EKSPLIKACIJA			BUTO 2-4 EKSPLIKACIJA			LAIPTINĖS NR.10 NEGYVENAMOSIOS PATALPOS,...		
NR.	PAVADINIMAS	PLOTAS	NR.	PAVADINIMAS	PLOTAS	NR.	PAVADINIMAS	PLOTAS	NR.	PAVADINIMAS	PLOTAS	NR.	PAVADINIMAS	PLOTAS
2-1-1	Kambarys	9.99 m ²	2-2-1	Prieškambaris	5.00 m ²	2-3-1	Prieškambaris	4.84 m ²	2-4-1	Prieškambaris	8.65 m ²	2-A	Laiptinė	17.68 m ²
2-1-2	Vonia	5.07 m ²	2-2-2	Vonia	4.95 m ²	2-3-2	Svetainė	16.96 m ²	2-4-2	Kambarys	9.27 m ²			17.68 m ²
2-1-3	Pagalbinė patalpa	2.82 m ²	2-2-3	Svetainė	17.10 m ²	2-3-3	Vonia	5.00 m ²	2-4-3	Kambarys	11.48 m ²			
2-1-4	Prieškambaris	5.69 m ²	2-2-4	Kambarys	8.66 m ²	2-3-4	Kambarys	8.02 m ²	2-4-4	Vonia	4.45 m ²			
2-1-5	Svetainė	23.79 m ²			35.70 m ²			34.82 m ²	2-4-5	Svetainė	22.84 m ²			
		47.35 m ²									56.70 m ²			

LAIPTINĖS NR.10 BENDRAS PLOTAS

785.40 m²

Laiptinė Nr.11

BUTO 2-5 EKSPLIKACIJA			BUTO 2-6 EKSPLIKACIJA			BUTO 2-7 EKSPLIKACIJA			BUTO 2-8 EKSPLIKACIJA			BUTO 2-9 EKSPLIKACIJA			LAIPTINĖS NR.11 NEGYVENAMOSIOS PATALPOS, ANTRAS AUKŠTAS		
NR.	PAVADINIMAS	PLOTAS	NR.	PAVADINIMAS	PLOTAS	NR.	PAVADINIMAS	PLOTAS	NR.	PAVADINIMAS	PLOTAS	NR.	PAVADINIMAS	PLOTAS	NR.	PAVADINIMAS	PLOTAS
2-5-1	Prieškambaris	8.42 m ²	2-6-1	Prieškambaris	4.19 m ²	2-7-1	Prieškambaris	6.09 m ²	2-8-1	Prieškambaris	5.23 m ²	2-9-1	Prieškambaris	5.37 m ²	2-B	Laiptinė	21.58 m ²
2-5-2	Kambarys	9.27 m ²	2-6-2	Vonia	5.13 m ²	2-7-2	Vonia	5.21 m ²	2-8-2	Vonia	4.91 m ²	2-9-2	Vonia	5.52 m ²			21.58 m ²
2-5-3	Kambarys	11.42 m ²	2-6-3	Kambarys	11.25 m ²	2-7-3	Svetainė	16.30 m ²	2-8-3	Svetainė	19.85 m ²	2-9-3	Svetainė	20.52 m ²			
2-5-4	Vonia	4.42 m ²	2-6-4	Svetainė	21.59 m ²	2-7-4	Kambarys	7.38 m ²	2-8-4	Kambarys	12.56 m ²	2-9-4	Kambarys	11.00 m ²			
2-5-5	Svetainė	20.76 m ²			42.17 m ²			34.98 m ²			42.54 m ²			42.41 m ²			
		54.30 m ²															

LAIPTINĖS NR.11 BENDRAS PLOTAS

967.56 m²

PASTABOS :
 1. Dėl konstrukcinių sprendimų konsultuotis su atestuotu konstruktoriumi.
 2. Projekto pakeitimus raštiškai derinti su projekto vadovu. Už nesuderintus keitimus projekto vadovas neatsako.
 3. Visi darbai, kurie gali būti pagrįstai laikomi būtinais tinkamam projektuojamų patalpų eksploatavimui ir darbų užbaigimui, turi būti privalomi, nepriklausomai nuo to ar jie yra parodyti brėžiniuose arba apibūdinti šiame dokumente ar ne.
 4. Durų, langų, fasadų matmenis tikslinti vietoje.
 5. Vykdyti darbus vietoje iškilus klausimams ar neatitiktims brėžinyje pateiktiems nurodymams/matmenims kreiptis į projektuotoją, sprendžiama projekto vykdymo priežiūros tvarka.

Registracijos Nr.: PS 109797 A 1595 BK 015876 BK 021003 Etapas PP	UAB „Projektavimo Sprendimai“ Trimitų g. 6-38, LT-09318, Vilnius Tel. Nr. 852610506 K. Sankauskas L. Paulauskas A. Žilius A. Skudra STATYTOJAS / UŽSAKOVAS UAB "Celijus"	Daugiabučių gyvenamųjų namų Pilaitės pr. 48, Vilniuje statybos projektas Skl. kad. Nr. 0101/0167:1898 Projekto dalis: Bendroji 2 aukšto planas (Daugiabutis Nr. 6) M 1 : 100 Tekstinis žymuo 17-PP-2017/CP10-P1-AŽ058-2 B010	Laida 0 Lapas 1 Lapų 1
--	---	---	---------------------------------------

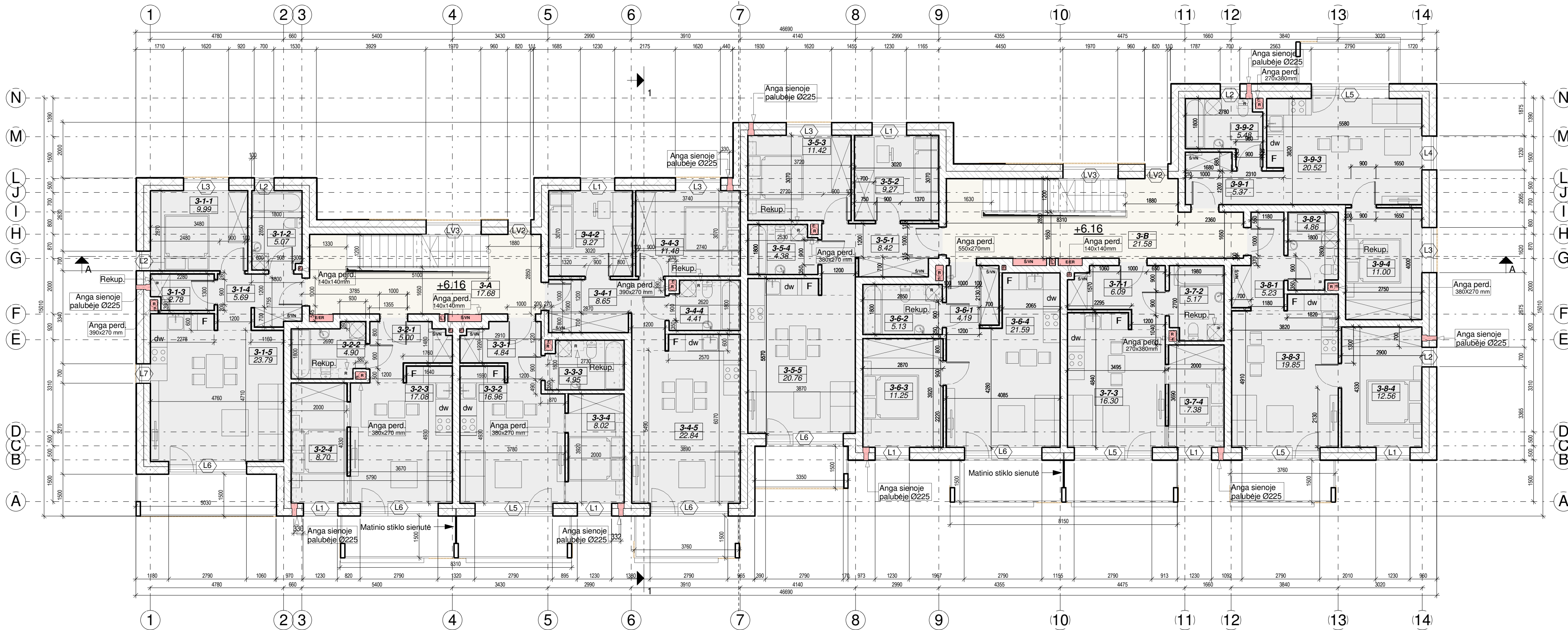

Laiptinė Nr.10

BUTO 3-1 EKSPLIKACIJA			BUTO 3-2 EKSPLIKACIJA			BUTO 3-3 EKSPLIKACIJA			BUTO 3-4 EKSPLIKACIJA			LAIPTINĖS NR.10 NEGYVENAMOSIOS PATALPOS, TREČIAS AUKŠTAS		
NR.	PAVADINIMAS	PLOTAS	NR.	PAVADINIMAS	PLOTAS	NR.	PAVADINIMAS	PLOTAS	NR.	PAVADINIMAS	PLOTAS	NR.	PAVADINIMAS	PLOTAS
3-1-1	Kambarys	9.98 m ²	3-2-1	Prieškambaris	5.00 m ²	3-3-1	Prieškambaris	4.84 m ²	3-4-1	Prieškambaris	8.64 m ²	3-A	Laiptinė	17.68 m ²
3-1-2	Vonia	5.08 m ²	3-2-2	Vonia	4.90 m ²	3-3-2	Svetainė	16.96 m ²	3-4-2	Kambarys	9.28 m ²			17.68 m ²
3-1-3	Pagalbinė patalpa	2.78 m ²	3-2-3	Svetainė	4.90 m ²	3-3-3	Vonia	4.96 m ²	3-4-3	Kambarys	11.48 m ²			
3-1-4	Prieškambaris	5.68 m ²	3-2-4	Kambarys	8.70 m ²	3-3-4	Kambarys	8.02 m ²	3-4-4	Vonia	4.40 m ²			
3-1-5	Svetainė	23.80 m ²			35.68 m ²	3-3-5	Svetainė	22.84 m ²	3-4-5	Svetainė	22.84 m ²			
		47.32 m ²						34.78 m ²			56.64 m ²			

LAIPTINĖS NR.10 BENDRAS PLOTAS
785.40 m ²

Laiptinė Nr.11

BUTO 3-5 EKSPLIKACIJA			BUTO 3-6 EKSPLIKACIJA			BUTO 3-7 EKSPLIKACIJA			BUTO 3-8 EKSPLIKACIJA			BUTO 3-9 EKSPLIKACIJA			LAIPTINĖS NR.11 NEGYVENAMOSIOS PATALPOS, TREČIAS AUKŠTAS		
NR.	PAVADINIMAS	PLOTAS	NR.	PAVADINIMAS	PLOTAS	NR.	PAVADINIMAS	PLOTAS	NR.	PAVADINIMAS	PLOTAS	NR.	PAVADINIMAS	PLOTAS	NR.	PAVADINIMAS	PLOTAS
3-5-1	Prieškambaris	8.42 m ²	3-6-1	Prieškambaris	4.20 m ²	3-7-1	Prieškambaris	6.08 m ²	3-8-1	Prieškambaris	5.22 m ²	3-9-1	Prieškambaris	5.36 m ²	3-B	Laiptinė	21.58 m ²
3-5-2	Kambarys	9.28 m ²	3-6-2	Vonia	5.14 m ²	3-7-2	Vonia	5.16 m ²	3-8-2	Vonia	4.86 m ²	3-9-2	Vonia	5.48 m ²			21.58 m ²
3-5-3	Kambarys	11.42 m ²	3-6-3	Kambarys	11.26 m ²	3-7-3	Svetainė	16.30 m ²	3-8-3	Svetainė	19.84 m ²	3-9-3	Svetainė	20.52 m ²			
3-5-4	Vonia	4.38 m ²	3-6-4	Svetainė	21.60 m ²	3-7-4	Kambarys	7.38 m ²	3-8-4	Kambarys	12.56 m ²	3-9-4	Kambarys	11.00 m ²			
3-5-5	Svetainė	20.76 m ²			42.16 m ²			34.94 m ²			42.50 m ²			42.36 m ²			
		54.26 m ²															

LAIPTINĖS NR.11 BENDRAS PLOTAS
967.56 m ²

PASTABOS :
 1. Dėl konstrukcinių sprendimų konsultuoti su atestuotu konstruktoriumi.
 2. Projekto pakeitimus raštiškai derinti su projekto vadovu. Už nesuderintus keitimus projekto vadovas neatsako.
 3. Visi darbai, kurie gali būti pagrįstai laikomi būtinais tinkamam projektuojamų patalpų eksploatavimui ir darbų užbaigimui, turi būti privalomi, nepriklausomai nuo to ar jie yra parodyti brėžiniuose arba apibūdinti šiame dokumente ar ne.
 4. Durų, langų, fasadų matmenis tikslinti vietoje.
 5. Vykdydami darbus vietoje iškilus klausimams ar neatitiktims brėžinyje pateiktiems nurodymams/matmenims kreiptis į projektuotoją, sprendžiama projekto vykdymo priežiūros tvarka.

Registracijos Nr.: PS 109797 A 1595 BK 015876 BK 021003 Etapas PP	UAB „Projektavimo Sprendimai“ Trimitų g. 6-38, LT-09318, Vilnius Tel. Nr. 852610506 K. Sankauskas L. Paulauskas A. Žilius A. Skudra STATYTOJAS / UŽSAKOVAS UAB "Celijus"	Daugiabučių gyvenamųjų namų Pilaiteš pr. 48, Vilniuje statybos projektas Skl. kad. Nr. 0101/0167:1898 Projekto dalis: Bendroji 3 aukšto planas (Daugiabutis Nr. 6) M 1 : 100 Tekstinis žymuo 17-PP-2017/CP10-P1-AŽ058-2 B011	Laida 0 Lapas 1
--	---	---	--------------------------

DAUGIABUTIS NR. 6

Tipas Nr.1

Tipas Nr.4

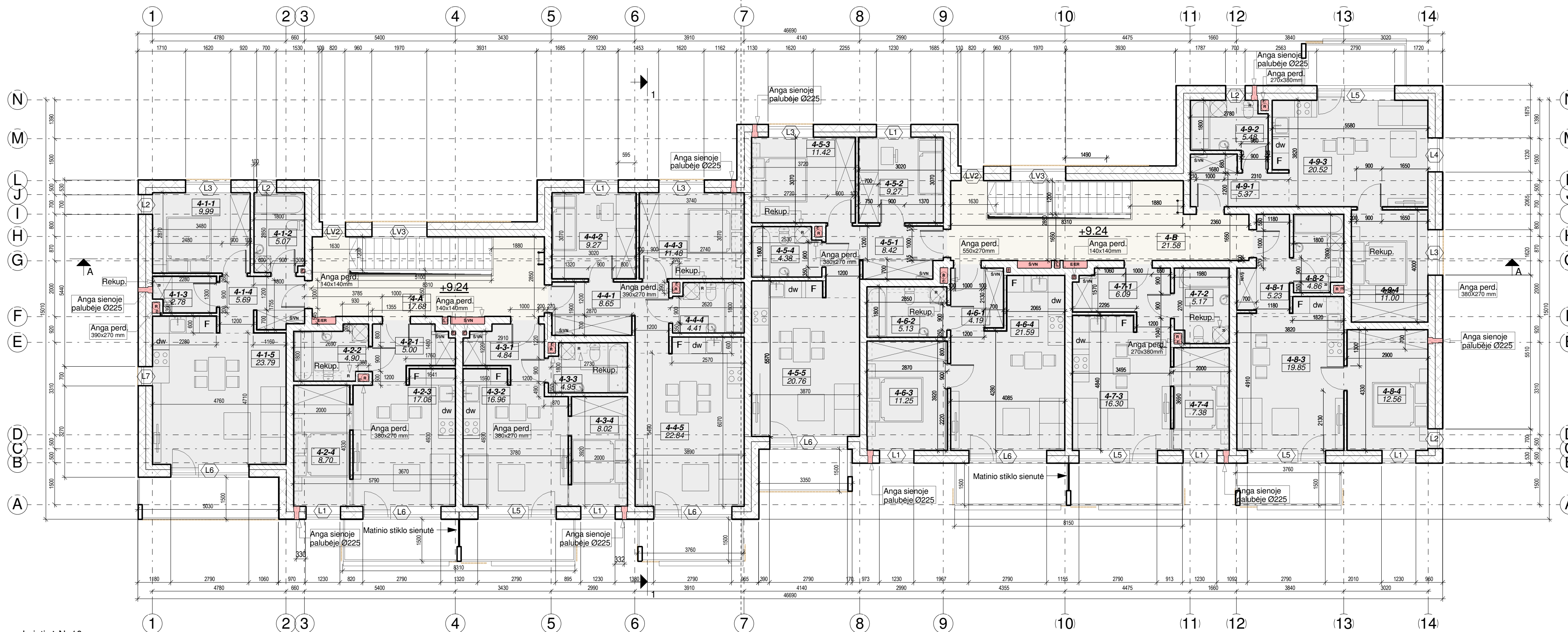

Laiptinė Nr.10

BUTO 4-1 EKSPLIKACIJA			BUTO 4-2 EKSPLIKACIJA			BUTO 4-3 EKSPLIKACIJA			BUTO 4-4 EKSPLIKACIJA			LAIPTINĖ NR.10 NEGYVENAMOSIOS PATALPOS, KETVIRTAS AUKŠTAS		
NR.	PAVADINIMAS	PLOTAS	NR.	PAVADINIMAS	PLOTAS	NR.	PAVADINIMAS	PLOTAS	NR.	PAVADINIMAS	PLOTAS	NR.	PAVADINIMAS	PLOTAS
4-1-1	Kambarys	9.98 m ²	4-2-1	Prieškambaris	5.00 m ²	4-3-1	Prieškambaris	4.84 m ²	4-4-1	Prieškambaris	8.64 m ²	4-A	Laiptinė	17.68 m ²
4-1-2	Vonia	5.08 m ²	4-2-2	Vonia	4.90 m ²	4-3-2	Svetainė	16.96 m ²	4-4-2	Kambarys	9.28 m ²			17.68 m ²
4-1-3	Pagalbinė patalpa	2.78 m ²	4-2-3	Svetainė	17.08 m ²	4-3-3	Vonia	4.96 m ²	4-4-3	Kambarys	11.48 m ²			
4-1-4	Prieškambaris	5.68 m ²	4-2-4	Kambarys	8.70 m ²	4-3-4	Kambarys	8.02 m ²	4-4-4	Vonia	4.40 m ²			
4-1-5	Svetainė	23.80 m ²			35.68 m ²	4-3-5	Svetainė	22.84 m ²						
		47.32 m ²						56.64 m ²						

LAIPTINĖS NR.10 BENDRAS PLOTAS

785.40 m²

Laiptinė Nr.11

BUTO 4-5 EKSPLIKACIJA			BUTO 4-6 EKSPLIKACIJA			BUTO 4-7 EKSPLIKACIJA			BUTO 4-8 EKSPLIKACIJA			BUTO 4-9 EKSPLIKACIJA			LAIPTINĖ NR.11 NEGYVENAMOSIOS PATALPOS, KETVIRTAS AUKŠTAS		
NR.	PAVADINIMAS	PLOTAS	NR.	PAVADINIMAS	PLOTAS	NR.	PAVADINIMAS	PLOTAS	NR.	PAVADINIMAS	PLOTAS	NR.	PAVADINIMAS	PLOTAS	NR.	PAVADINIMAS	PLOTAS
4-5-1	Prieškambaris	8.42 m ²	4-6-1	Prieškambaris	4.20 m ²	4-7-1	Prieškambaris	6.08 m ²	4-8-1	Prieškambaris	5.22 m ²	4-9-1	Prieškambaris	5.36 m ²	4-B	Laiptinė	21.58 m ²
4-5-2	Kambarys	9.28 m ²	4-6-2	Vonia	5.14 m ²	4-7-2	Vonia	5.16 m ²	4-8-2	Vonia	4.86 m ²	4-9-2	Vonia	5.48 m ²			21.58 m ²
4-5-3	Kambarys	11.42 m ²	4-6-3	Kambarys	11.26 m ²	4-7-3	Svetainė	16.30 m ²	4-8-3	Svetainė	19.84 m ²	4-9-3	Svetainė	20.52 m ²			
4-5-4	Vonia	4.38 m ²	4-6-4	Svetainė	21.60 m ²	4-7-4	Kambarys	7.38 m ²	4-8-4	Kambarys	12.56 m ²	4-9-4	Kambarys	11.00 m ²			
4-5-5	Svetainė	20.76 m ²			42.16 m ²			34.94 m ²			42.50 m ²			42.36 m ²			
		54.26 m ²															

LAIPTINĖS NR.11 BENDRAS PLOTAS

967.56 m²

PASTABOS:
 1. Dėl konstrukcinių sprendimų konsultuoti su atestuotu konstruktoriumi.
 2. Projekto pakeitimus raštiškai derinti su projekto vadovu. Už nesuderintus keitimus projekto vadovas neatsako.
 3. Visi darbai, kurie gali būti pagrįstai laikomi būtinais tinkamam projektuojamų patalpų eksploatavimui ir darbų užbaigimui, turi būti privalomi, nepriklausomai nuo to ar jie yra parodyti brėžiniuose arba apibūdinti šiame dokumente ar ne.
 4. Durų, langų, fasadų matmenis tikslinti vietoje.
 5. Vykdamas darbus vietoje iškilus klausimams ar neatitiktims brėžinyje pateiktiems nurodymams/matmenims kreiptis į projektuotoją, sprendžiama projekto vykdymo priežiūros tvarka.

Registracijos Nr.: 109797		UAB „Projektavimo Sprendimai“ Trimitų g. 6-38, LT-09318, Vilnius Tel. Nr. 852610506		Daugiabučių gyvenamųjų namų Pilaiteš pr. 48, Vilniuje statybos projektas Skl. kad. Nr. 0101/0167:1898	
A 1595		Direktorius	K. Sankauskas	2017	Projekto dalis: Bendroji
BK 015876	PV	L. Paulauskas	2017	4 aukšto planas (Daugiabutis Nr. 6)	
BK 021003	Arch.	A. Žilius	2017	M 1 : 100	
Etapas	STATYTOJAS / UŽSAKOVAS			Tekstinis žymuo	
PP	UAB "Celijus"			17-PP-2017/CP10-P1-AŽ058-2 B012	
				Lapas	Lapų
				1	1

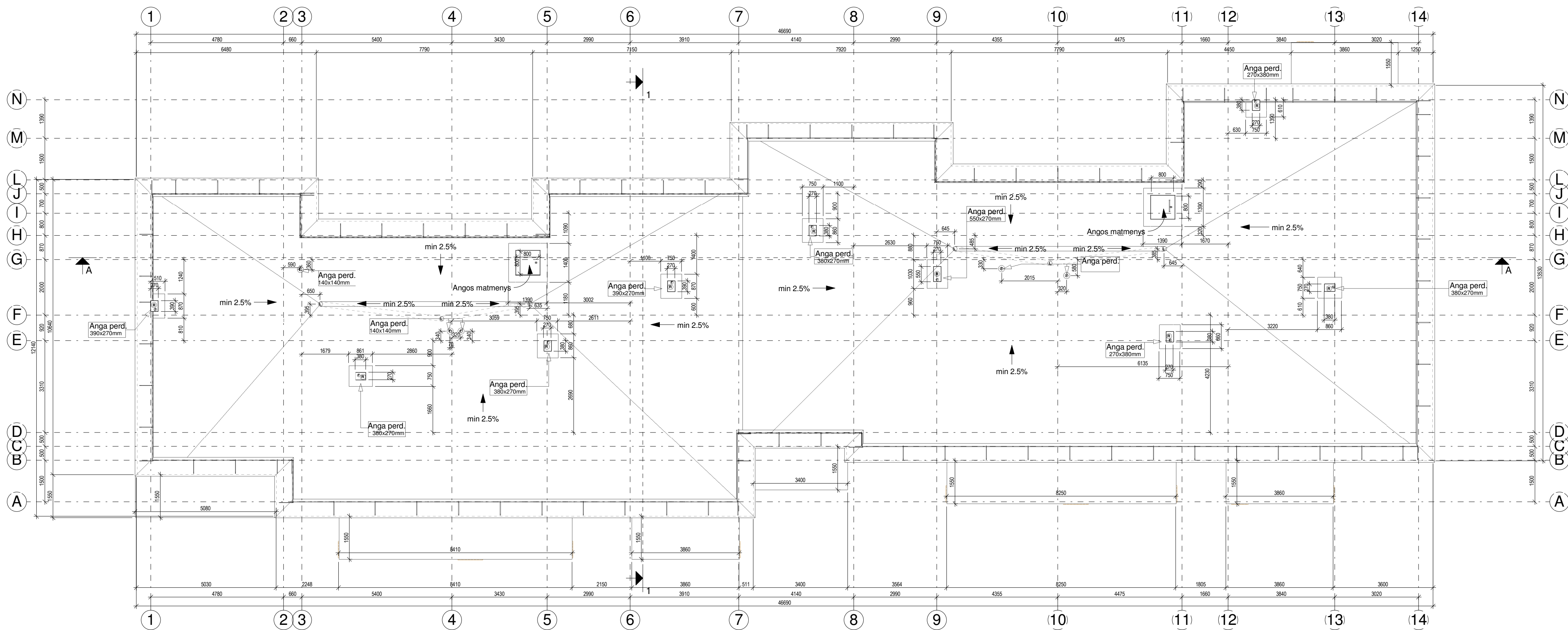

PASTABOS :

1. Dėl konstrukcinių sprendimų konsultuotis su atestuotu konstruktoriumi.
2. Projekto pakeitimus raštiškai derinti su projekto vadovu. Už nesuderintus keitimus projekto vadovas neatsako.
3. Visi darbai, kurie gali būti pagrįstai laikomi būtinais tinkamam projektuojamų patalpų eksploatavimui ir darbų užbaigimui, turi būti privalomi, nepriklausomai nuo to ar jie yra parodyti brėžiniuose arba apibūdinti šiame dokumente ar ne.
4. Durų, langų, fasadų matmenis tikslinti vietoje.
5. Vykdamas darbus vietoje iškilus klausimams ar neatitiktims brėžinyje pateiktiems nurodymams/matmenims kreiptis į projektuotoją, sprendžiama projekto vykdymo priežiūros tvarka.

Registracijos Nr.:	 UAB „Projektavimo Sprendimai“ Trimūnų g. 6-38, LT-09318, Vilnius Tel. Nr. 852610506	Daugiabučių gyvenamųjų namų Pilaiteš pr. 48, Vilniuje statybos projektas		Laida 0	
109797		Skl. kad. Nr. 0101/0167:1898			
A 1595	Direktorius	K. Sankauskas	2017	Projekto dalis: Bendroji	
BK 015876	Arch.	L. Paulauskas	2017	Stogo planas (Daugiabutis Nr. 6)	
BK 021003	Arch. asist.	A. Žilius	2017		
Etapas	STATYTOJAS / UŽSAKOVAS			M 1 : 100	
PP	UAB "Celijus"			Tekstinis žymuo	Lapas 1
				17-PP-2017/CP10-P1-AŽ058-2 B013	Lapų 1

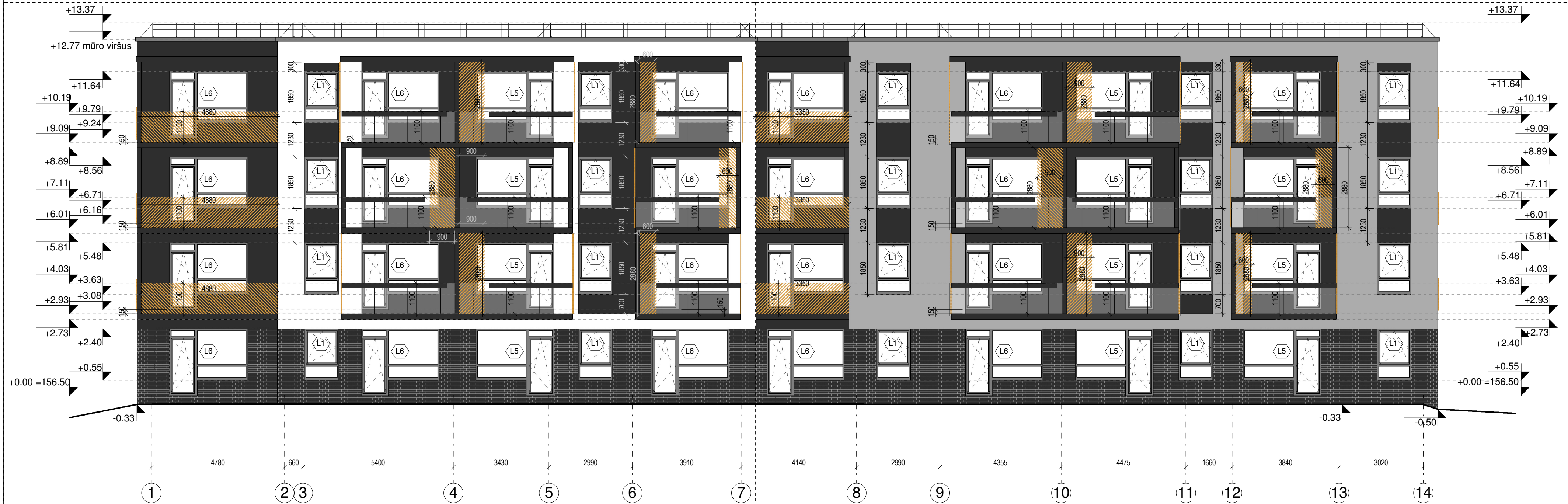

Fasadas 1-14

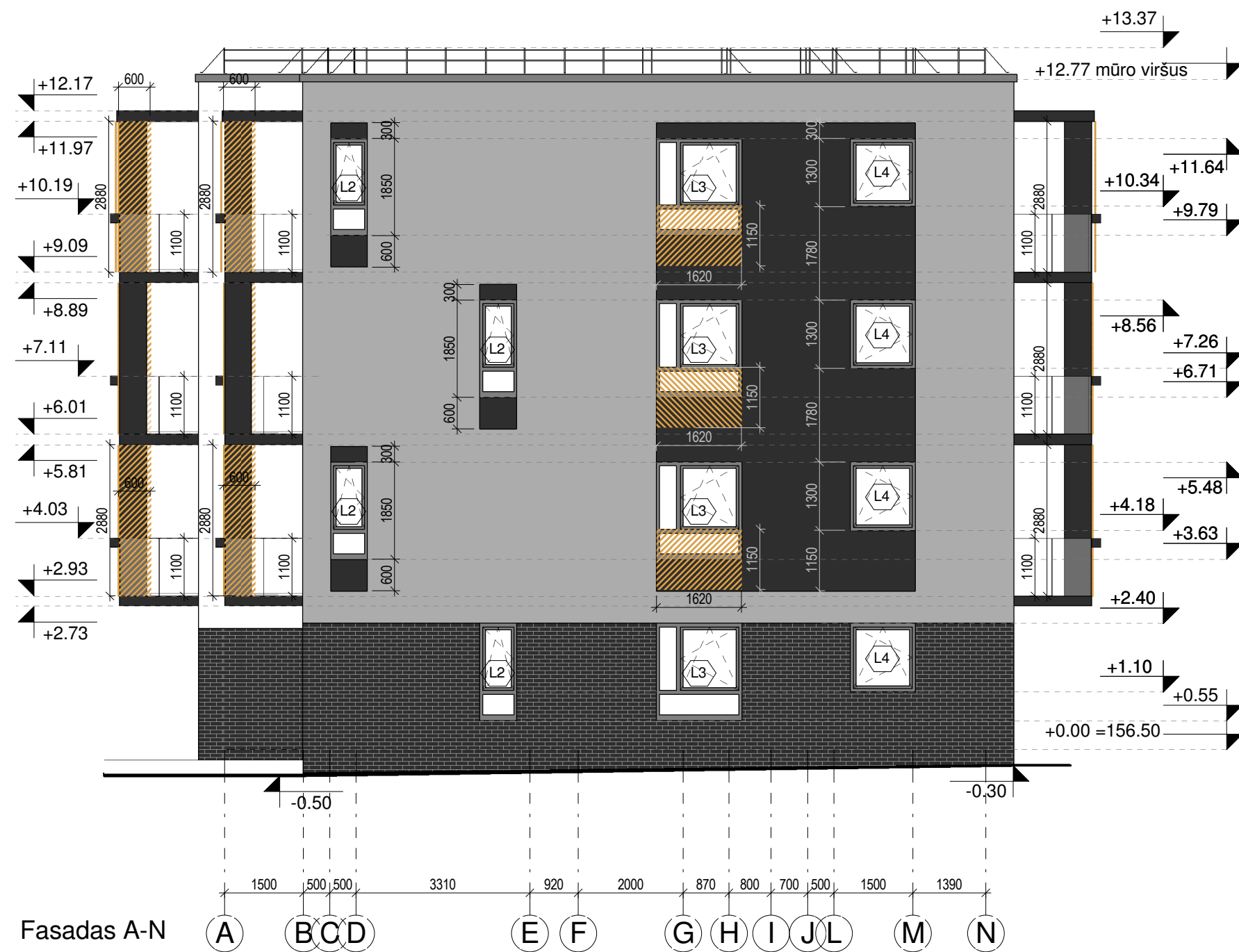

Etalona	Spalva	Sutartiniai žymėjimai
[Color swatch]	RAL 7043	Dekoratyvinis tinkas
[Color swatch]	RAL 9010	Dekoratyvinis tinkas
[Color swatch]	RAL 7030	Dekoratyvinis tinkas
[Color swatch]	RAL 7043	Klinkerinės plytelės
[Color swatch]	-	Medinės lentutės
[Color swatch]	RAL 7043	Skarda

PASTABOS :

1. Dėl konstrukcinių sprendimų konsultuotis su atestuotu konstruktoriumi.
2. Projekto pakeitimus raštiškai derinti su projekto vadovu. Už nesuderintus keitimus projekto vadovas neatsako.
3. Visi darbai, kurie gali būti pagrįstai laikomi būtinais tinkamam projektuojamų patalpų eksploatavimui ir darbų užbaigimui, turi būti privalomi, nepriklausomai nuo to ar jie yra parodyti brėžiniuose arba apibūdinti šiame dokumente ar ne.
4. Durų, langų, fasadų matmenis tikslinti vietoje.
5. Vykdamas darbus vietoje iškilus klausimams ar neatitiktims brėžinyje pateiktiems nurodymams/matmenims kreiptis į projektuotoją, sprendžiama projekto vykdymo priežiūros tvarka.

Registracijos Nr.: 109797	PS PROJEKTAVIMO SPRENDIMAI	UAB „Projektavimo Sprendimai“ Trimitų g. 6-38, LT-09318, Vilnius Tel. Nr. 852610506	Daugiabučių gyvenamųjų namų Pilaiteš pr. 48, Vilniuje statybos projektas Skł. kad. Nr. 0101/0167:1898		
A 1595	Direktorius	K. Sankauskas	2017	Projekto dalis: Bendroji	
BK 015876	PV	L. Paulauskas	2017	Fasada1 (Daugiabutis Nr. 6)	
BK 021003	Arch.	A. Žilius	2017		
Etapas	Arch. asist.	A. Skudra	2017	M 1 : 100	Laida 0
PP	STATYTOJAS / UŽSAKOVAS	UAB "Ceļijus"		Tekstinis žymuo	Lapas 1
				17-PP-2017/CP10-P1-AŽ058-2 B014	Lapų 1

Laiptinė Nr.11

DAUGIABUTIS NR. 6

Laiptinė Nr.10

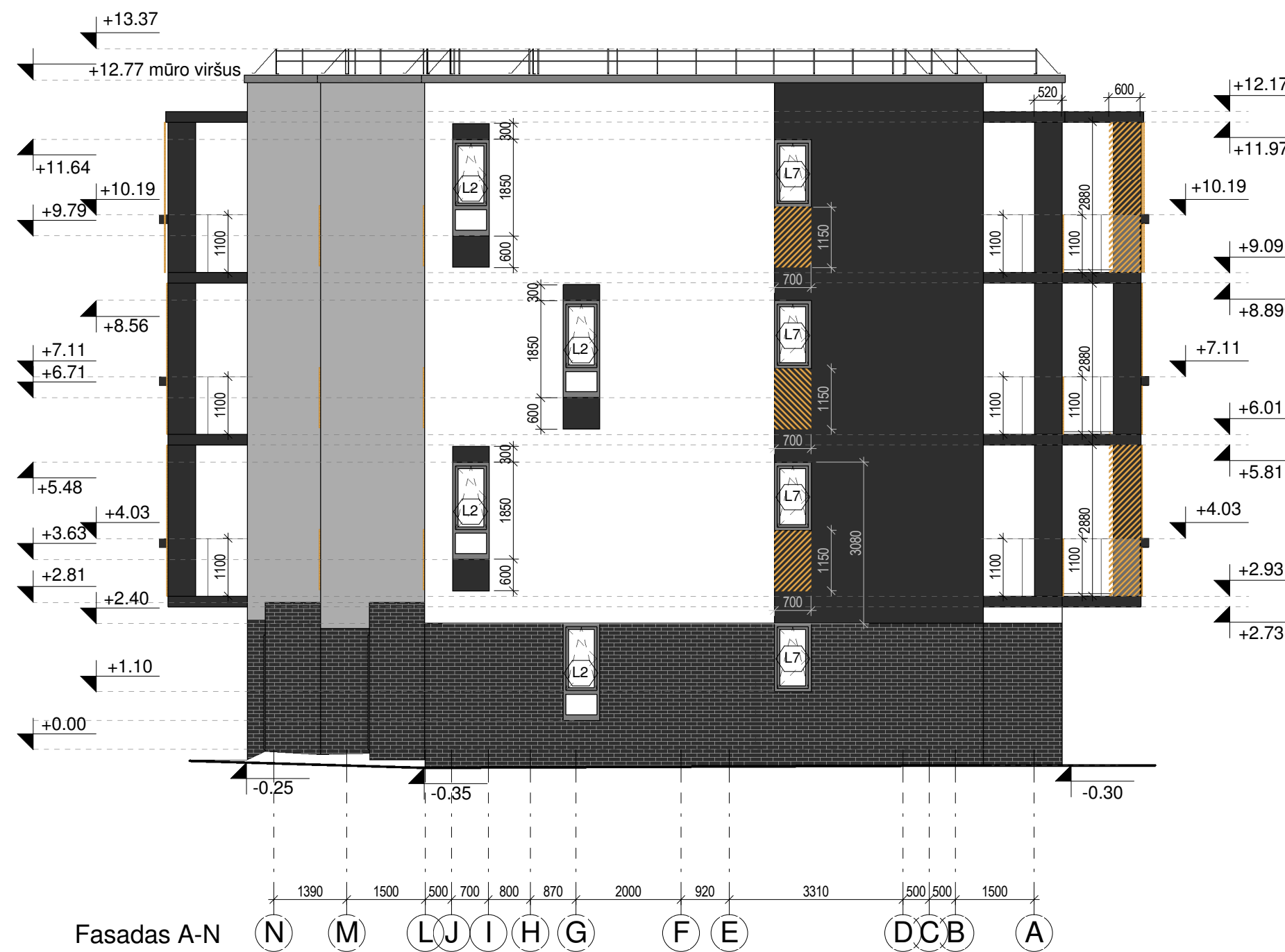

Etalona	Spalva	Sutartiniai žymėjimai
	RAL 7043	Dekoratyvinis tinkas
	RAL 9010	Dekoratyvinis tinkas
	RAL 7030	Dekoratyvinis tinkas
	RAL 7043	Klinkerinės plytelės
	-	Medinės lentutės
	RAL 7043	Skarda

PASTABOS :

1. Dėl konstrukcinių sprendimų konsultuotis su atestuotu konstruktoriumi.
2. Projekto pakeitimus raštiškai derinti su projekto vadovu. Už nesuderintus keitimus projekto vadovas neatsako.
3. Visi darbai, kurie gali būti pagrįstai laikomi būtinais tinkamam projektuojamų patalpų eksploatavimui ir darbų užbaigimui, turi būti privalomi, nepriklausomai nuo to ar jie yra parodyti brėžiniuose arba apibūdinti šiame dokumente ar ne.
4. Durų, langų, fasadų matmenis tikslinti vietoje.
5. Vykdam darbus vietoje iškilus klausimams ar neatitiktims brėžinyje pateiktiems nurodymams/matmenims kreiptis į projektuotoją, sprendžiama projekto vykdymo priežiūros tvarka.

Registracijos Nr.:		UAB „Projektavimo Sprendimai“ Trimitų g. 6-38, LT-09318, Vilnius Tel. Nr. 852610506	Daugiabučių gyvenamųjų namų Pilaiteš pr. 48, Vilniuje statybos projektas Skł. kad. Nr. 0101/0167:1898
109797			
A 1595	Direktorius	K. Sankauskas	2017
BK 015876	PV	L. Paulauskas	2017
BK 021003	Arch.	A. Žilius	2017
	Arch. asist.	A. Skudra	2017
Etapas	STATYTOJAS / UŽSAKOVAS		
PP	UAB "Celijus"		
Projektas dalis: Bendroji			Laida 0
Fasada2 (Daugiabutis Nr. 6)			
M 1 : 100			
Tekstinis žymuo			Lapas Lapų
17-PP-2017/CP10-P1-AŽ058-2 B015			1 1

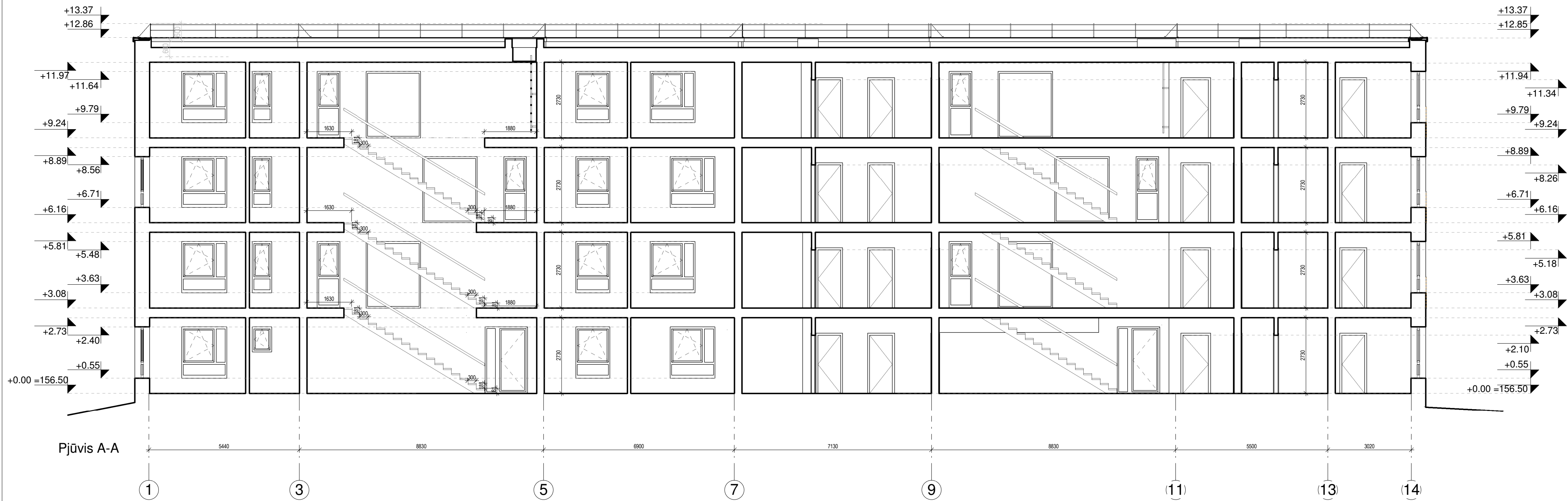

Pjūvis A-A

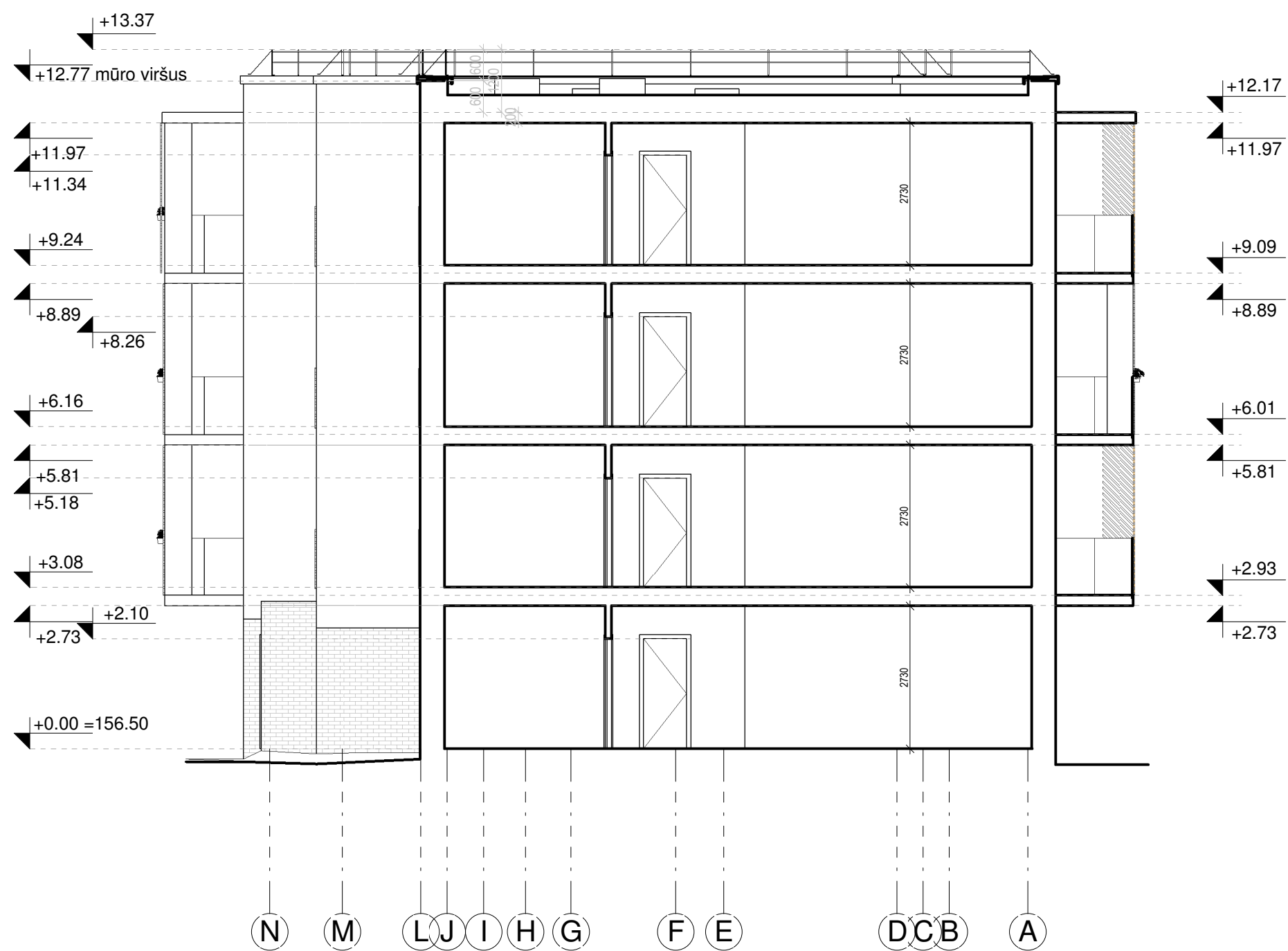

Pjūvis 1-1

PASTABOS :

1. Dėl konstrukcinių sprendimų konsultuotis su atestuotu konstruktoriumi.
2. Projekto pakeitimus raštiškai derinti su projekto vadovu. Už nesuderintus keitimus projekto vadovas neatsako.
3. Visi darbai, kurie gali būti pagrįstai laikomi būtinais tinkamam projektuojamų patalpų eksploatavimui ir darbų užbaigimui, turi būti privalomi, nepriklausomai nuo to ar jie yra parodyti brėžiniuose arba apibūdinti šiame dokumente ar ne.
4. Durų, langų, fasadų matmenis tikslinti vietoje.
5. Vykdam darbus vietoje iškilus klausimams ar neatitiktims brėžinyje pateiktiems nurodymams/matmenims kreiptis į projektuotoją, sprendžiama projekto vykdymo priežiūros tvarka.

Registracijos Nr.:		UAB „Projektavimo Sprendimai“ Trimitų g. 6-38, LT-09318, Vilnius Tel. Nr. 852610506		Daugiabučių gyvenamųjų namų Pilaitės pr. 48, Vilniuje statybos projektas Skl. kad. Nr. 0101/0167:1898	
109797		Projekto dalis: Bendroji			
A 1595	Direktorius	K. Sankauskas	2017	Pjūviai (Daugiabutis Nr. 6)	
BK 015876	PV	L. Paulauskas	2017	M 1 : 100	
BK 021003	Arch.	A. Žilius	2017	Tekstinis žymuo	
Etapas	STATYTOJAS / UŽSAKOVAS			Lapas	Lapų
PP	UAB "Celijus"	17-PP-2017/CP10-P1-AŽ058-2 B016		1	1

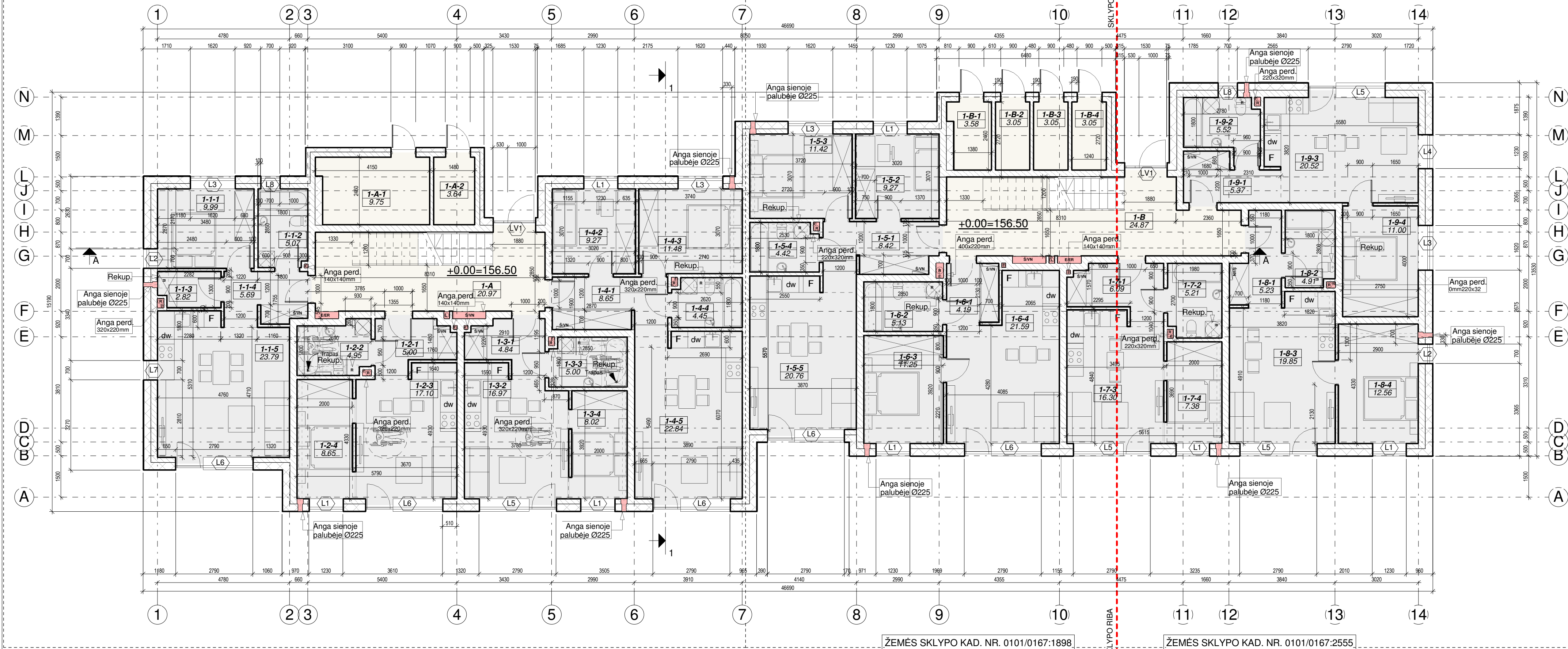

Laiptinė Nr.16

BUTO 1-1 EKSPLIKACIJA			BUTO 1-2 EKSPLIKACIJA			BUTO 1-3 EKSPLIKACIJA			BUTO 1-4 EKSPLIKACIJA			LAIPTINĖS NR.16 NEGYVENAMOSIOS PATALPOS, PIRMAS AUKŠTAS		
NR.	PAVADINIMAS	PLOTAS	NR.	PAVADINIMAS	PLOTAS	NR.	PAVADINIMAS	PLOTAS	NR.	PAVADINIMAS	PLOTAS	NR.	PAVADINIMAS	PLOTAS
1-1-1	Kambarys	9.99 m ²	1-2-1	Prieškambaris	5.00 m ²	1-3-1	Prieškambaris	4.84 m ²	1-4-1	Prieškambaris	8.65 m ²	1-A	Laiptinė	20.97 m ²
1-1-2	Vonia	5.07 m ²	1-2-2	Vonia	4.95 m ²	1-3-2	Svetainė	16.97 m ²	1-4-2	Kambarys	9.27 m ²	1-A-1	Šilumos punktas	9.75 m ²
1-1-3	Pagalbinė patalpa	2.82 m ²	1-2-3	Svetainė	17.10 m ²	1-3-3	Vonia	5.00 m ²	1-4-3	Kambarys	11.48 m ²	1-A-2	Vandens mazgas	3.64 m ²
1-1-4	Prieškambaris	5.69 m ²	1-2-4	Kambarys	8.65 m ²	1-3-4	Kambarys	8.02 m ²	1-4-4	Vonia	4.45 m ²			
1-1-5	Svetainė	23.79 m ²			35.70 m ²			34.82 m ²	1-4-5	Svetainė	22.84 m ²			
		47.35 m ²									56.70 m ²			

Laiptinė Nr.17

BUTO 1-5 EKSPLIKACIJA			BUTO 1-6 EKSPLIKACIJA			BUTO 1-7 EKSPLIKACIJA			BUTO 1-8 EKSPLIKACIJA			BUTO 1-9 EKSPLIKACIJA			LAIPTINĖS NR.17 NEGYVENAMOSIOS PATALPOS, PIRMAS AUKŠTAS		
NR.	PAVADINIMAS	PLOTAS	NR.	PAVADINIMAS	PLOTAS	NR.	PAVADINIMAS	PLOTAS	NR.	PAVADINIMAS	PLOTAS	NR.	PAVADINIMAS	PLOTAS	NR.	PAVADINIMAS	PLOTAS
1-5-1	Prieškambaris	8.42 m ²	1-6-1	Prieškambaris	4.19 m ²	1-7-1	Prieškambaris	6.09 m ²	1-8-1	Prieškambaris	5.23 m ²	1-9-1	Prieškambaris	5.37 m ²	1-B	Laiptinė	24.87 m ²
1-5-2	Kambarys	9.27 m ²	1-6-2	Vonia	5.13 m ²	1-7-2	Vonia	5.21 m ²	1-8-2	Vonia	4.91 m ²	1-9-2	Vonia	5.52 m ²	1-B-1	Valytojos patalpa	3.58 m ²
1-5-3	Kambarys	11.42 m ²	1-6-3	Kambarys	11.25 m ²	1-7-3	Svetainė	16.30 m ²	1-8-3	Svetainė	19.85 m ²	1-9-3	Svetainė	20.52 m ²	1-B-2	Sandėliukas	3.05 m ²
1-5-4	Vonia	4.42 m ²	1-6-4	Svetainė	21.59 m ²	1-7-4	Kambarys	7.38 m ²	1-8-4	Kambarys	12.56 m ²	1-9-4	Kambarys	11.00 m ²	1-B-3	Sandėliukas	3.05 m ²
1-5-5	Svetainė	20.76 m ²			42.17 m ²			34.98 m ²			42.54 m ²			42.41 m ²	1-B-4	Sandėliukas	3.05 m ²
		54.30 m ²															37.59 m ²

LAIPTINĖS NR.16 BENDRAS PLOTAS

785.44 m²

LAIPTINĖS NR.17 BENDRAS PLOTAS

967.56 m²

PASTABOS :
 1. Dėl konstrukcinių sprendimų konsultuotis su atestuotu konstruktoriumi.
 2. Projekto pakeitimus raštiškai derinti su projekto vadovu. Už nesuderintus keitimus projekto vadovas neatsako.
 3. Visi darbai, kurie gali būti pagrįstai laikomi būtinais tinkamam projektuojamų patalpų eksploatavimui ir darbų užbaigimui, turi būti privalomi, nepriklausomai nuo to ar jie yra parodyti brėžiniuose arba apibūdinti šiame dokumente ar ne.
 4. Durų, langų, fasadų matmenis tikslinti vietoje.
 5. Vykdamas darbus vietoje iškilus klausimams ar neatitiktims brėžinyje pateiktiems nurodymams/matmenims kreiptis į projektuotoją, sprendžiama projekto vykdymo priežiūros tvarka.

Atestato Nr.:	PS PROJEKTAVIMO SPRENDIMAI	UAB „Projektavimo Sprendimai“ Trimitų g. 6-38, LT-09318, Vilnius Tel. Nr. 852610506	Daugiabučių gyvenamųjų namų, Pilaitės pr. 48, Vilniuje, statybos projektas Skł. kad. Nr. 0101/0167:1898
Direktorius	K. Sankauskas	2017	Projekto dalis: Bendroji
A 1595	PV	L. Paulauskas	2017
BK 015876	Arch.	A. Žilius	2017
BK 021003	Arch. asist.	A. Skudra	2017
Etapas	STATYTOJAS / UŽSAKOVAS		Tekstinis žymuo
PP	UAB "Celijus"		17-PP-2017/CP10-P1-AŽ058-2- B017
			Lapas Lapų
			1 1

Laiptinė Nr. 16
Tipas Nr. 1

DAUGIABUTIS NR. 9

Laiptinė Nr. 17
Tipas Nr. 4

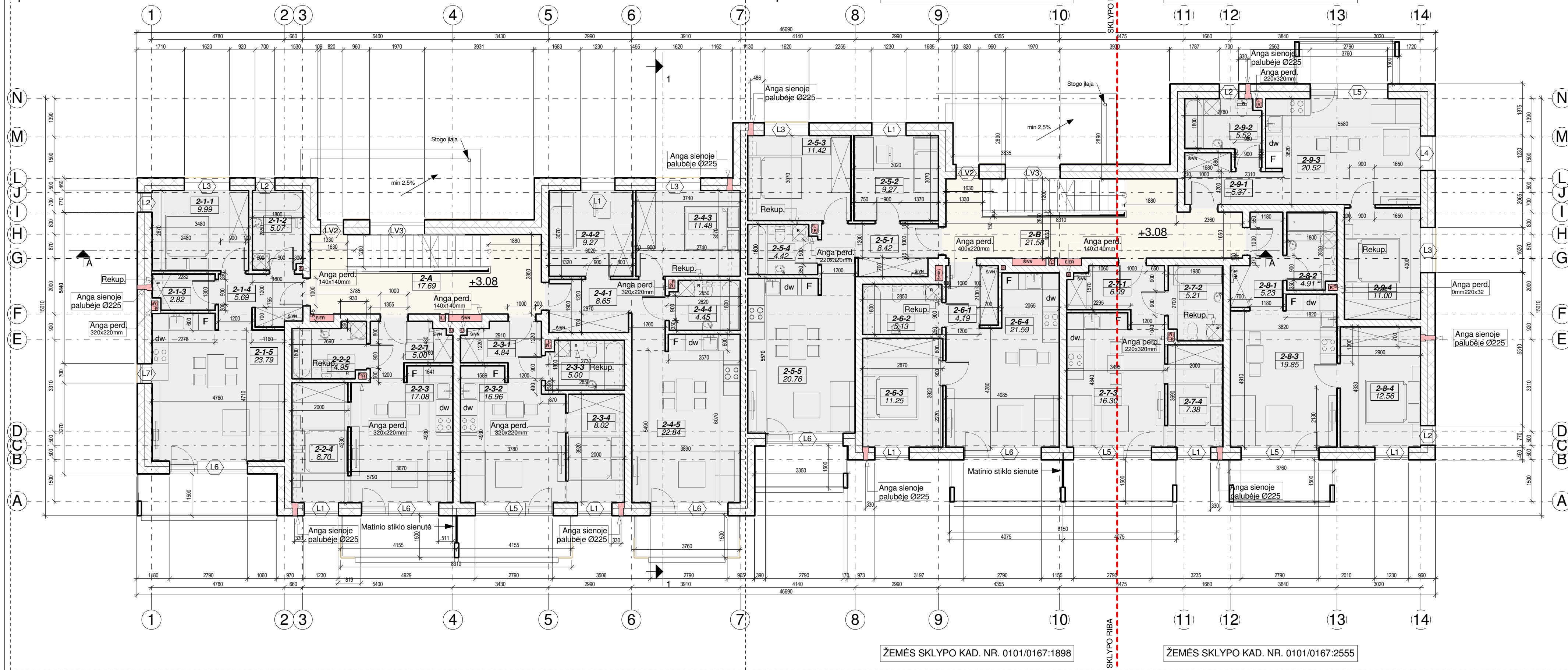

Laiptinė Nr. 16

BUTO 2-1 EKSPLIKACIJA			BUTO 2-2 EKSPLIKACIJA			BUTO 2-3 EKSPLIKACIJA			BUTO 2-4 EKSPLIKACIJA			LAIPTINĖS NR.16 NEGYVENAMOSIOS PATALPOS, ANTRAS AUKŠTAS		
NR.	PAVADINIMAS	PLOTAS	NR.	PAVADINIMAS	PLOTAS	NR.	PAVADINIMAS	PLOTAS	NR.	PAVADINIMAS	PLOTAS	NR.	PAVADINIMAS	PLOTAS
2-1-1	Kambarys	9.99 m ²	2-2-1	Prieškambaris	5.00 m ²	2-3-1	Prieškambaris	4.84 m ²	2-4-1	Prieškambaris	8.65 m ²	2-A	Laiptinė	17.69 m ²
2-1-2	Vonia	5.07 m ²	2-2-2	Vonia	4.95 m ²	2-3-2	Svetainė	16.96 m ²	2-4-2	Kambarys	9.27 m ²			17.69 m ²
2-1-3	Pagalbinė patalpa	2.82 m ²	2-2-3	Svetainė	17.08 m ²	2-3-3	Vonia	5.00 m ²	2-4-3	Kambarys	11.48 m ²			
2-1-4	Prieškambaris	5.69 m ²	2-2-4	Kambarys	8.70 m ²	2-3-4	Kambarys	8.02 m ²	2-4-4	Vonia	4.45 m ²			
2-1-5	Svetainė	23.79 m ²			35.73 m ²			34.82 m ²	2-4-5	Svetainė	22.84 m ²			
		47.35 m ²									56.70 m ²			

LAIPTINĖS NR.16 BENDRAS PLOTAS

785.44 m²

Laiptinė Nr. 17

BUTO 2-5 EKSPLIKACIJA			BUTO 2-6 EKSPLIKACIJA			BUTO 2-7 EKSPLIKACIJA			BUTO 2-8 EKSPLIKACIJA			BUTO 2-9 EKSPLIKACIJA			LAIPTINĖS NR.17 NEGYVENAMOSIOS PATALPOS, ANTRAS AUKŠTAS		
NR.	PAVADINIMAS	PLOTAS	NR.	PAVADINIMAS	PLOTAS	NR.	PAVADINIMAS	PLOTAS	NR.	PAVADINIMAS	PLOTAS	NR.	PAVADINIMAS	PLOTAS	NR.	PAVADINIMAS	PLOTAS
2-5-1	Prieškambaris	8.42 m ²	2-6-1	Prieškambaris	4.19 m ²	2-7-1	Prieškambaris	6.09 m ²	2-8-1	Prieškambaris	5.23 m ²	2-9-1	Prieškambaris	5.37 m ²	2-B	Laiptinė	21.58 m ²
2-5-2	Kambarys	9.27 m ²	2-6-2	Vonia	5.13 m ²	2-7-2	Vonia	5.21 m ²	2-8-2	Vonia	4.91 m ²	2-9-2	Vonia	5.52 m ²			21.58 m ²
2-5-3	Kambarys	11.42 m ²	2-6-3	Kambarys	11.25 m ²	2-7-3	Svetainė	16.30 m ²	2-8-3	Svetainė	19.85 m ²	2-9-3	Svetainė	20.52 m ²			
2-5-4	Vonia	4.42 m ²	2-6-4	Svetainė	21.59 m ²	2-7-4	Kambarys	7.38 m ²	2-8-4	Kambarys	12.56 m ²	2-9-4	Kambarys	11.00 m ²			
2-5-5	Svetainė	20.76 m ²			42.17 m ²			34.98 m ²			42.54 m ²			42.41 m ²			
		54.30 m ²															

LAIPTINĖS NR.17 BENDRAS PLOTAS

967.56 m²

PASTABOS :
 1. Dėl konstrukcinių sprendimų konsultuotis su atestuotu konstruktoriumi.
 2. Projekto pakeitimus raštiškai derinti su projekto vadovu. Už nesuderintus keitimus projekto vadovas neatsako.
 3. Visi darbai, kurie gali būti pagrįstai laikomi būtinais tinkamam projektuojamų patalpų eksploatavimui ir darbų užbaigimui, turi būti privalomi, nepriklausomai nuo to ar jie yra parodyti brėžiniuose arba apibūdinti šiame dokumente ar ne.
 4. Durų, langų, fasadų matmenis tikslinti vietoje.
 5. Vykdydami darbus vietoje iškilus klausimams ar neatitiktims brėžinyje pateiktiems nurodymams/matmenims kreiptis į projektuotoją, sprendžiama projekto vykdymo priežiūros tvarka.

Atestato Nr.:	PS PROJEKTAVIMO SPRENDIMAI	UAB „Projektavimo Sprendimai“ Trimitų g. 6-38, LT-09318, Vilnius Tel. Nr. 852610506	Daugiabučių gyvenamųjų namų, Pilaitės pr. 48, Vilniuje, statybos projektas Skł. kad. Nr. 0101/0167:1898
Direktorius	K. Sankauskas	2017	Projekto dalis: Bendroji
A 1595	PV	L. Paulauskas	2017
BK 015876	Arch.	A. Žilius	2017
BK 021003	Arch. asist.	A. Skudra	2017
Etapas	STATYTOJAS / UŽSAKOVAS		Tekstinis žymuo
PP	UAB "Celijus"		17-PP-2017/CP10-P1-AŽ058-2- B018

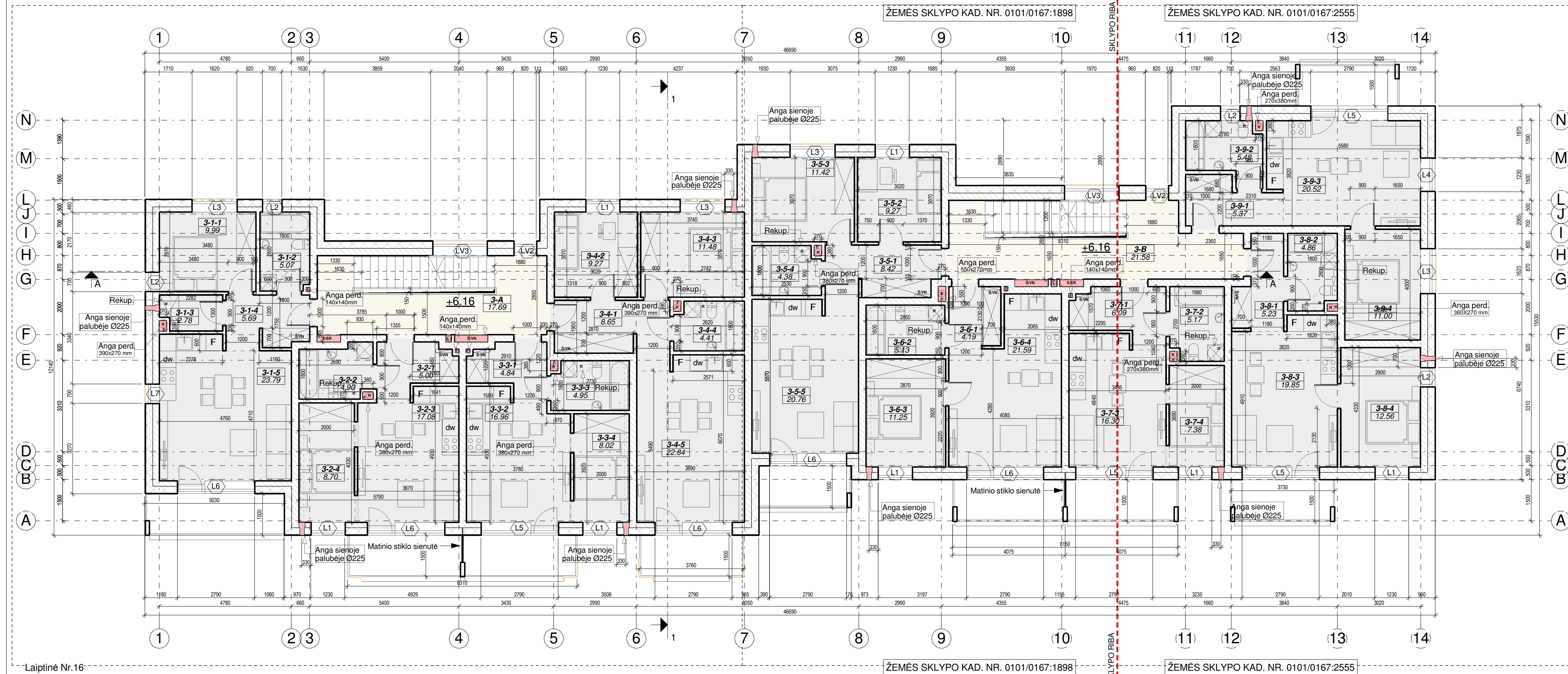

Laiptinė Nr. 16

ŽEMĖS SKLYPO KAD. NR. 0101/0167:1898

ŽEMĖS SKLYPO KAD. NR. 0101/0167:2555

BUTO 3-1 EKSPLIKACIJA			BUTO 3-2 EKSPLIKACIJA			BUTO 3-3 EKSPLIKACIJA			BUTO 3-4 EKSPLIKACIJA			LAIPTINĖS NR.16 NEGYVENAMOSIOS PATALPO...		
NR.	PAVADINIMAS	PLOTAS	NR.	PAVADINIMAS	PLOTAS	NR.	PAVADINIMAS	PLOTAS	NR.	PAVADINIMAS	PLOTAS	NR.	PAVADINIMAS	PLOTAS
3-1-1	Kambarys	9.98 m ²	3-2-1	Prieškambaris	5.00 m ²	3-3-1	Prieškambaris	4.84 m ²	3-4-1	Prieškambaris	8.64 m ²	3-A	Laiptinė	17.69 m ²
3-1-2	Vonia	5.08 m ²	3-2-2	Vonia	4.90 m ²	3-3-2	Svetainė	16.96 m ²	3-4-2	Kambarys	9.28 m ²			17.69 m ²
3-1-3	Pagalbinė patalpa	2.78 m ²	3-2-3	Svetainė	17.08 m ²	3-3-3	Vonia	4.96 m ²	3-4-3	Kambarys	11.48 m ²			
3-1-4	Prieškambaris	5.68 m ²	3-2-4	Kambarys	8.70 m ²	3-3-4	Kambarys	8.02 m ²	3-4-4	Vonia	4.40 m ²			
3-1-5	Svetainė	23.80 m ²			35.68 m ²	3-3-5	Svetainė	22.84 m ²	3-4-5	Svetainė	22.84 m ²			
		47.32 m ²						34.78 m ²			56.64 m ²			

LAIPTINĖS NR.16 BENDRAS PLOTAS	785.44 m ²
--------------------------------	-----------------------

Laiptinė Nr. 17

BUTO 3-5 EKSPLIKACIJA			BUTO 3-6 EKSPLIKACIJA			BUTO 3-7 EKSPLIKACIJA			BUTO 3-8 EKSPLIKACIJA			BUTO 3-9 EKSPLIKACIJA			LAIPTINĖS NR.17 NEGYVENAMOSIOS PATALPOS, TREČIAS AUKŠTAS		
NR.	PAVADINIMAS	PLOTAS	NR.	PAVADINIMAS	PLOTAS	NR.	PAVADINIMAS	PLOTAS	NR.	PAVADINIMAS	PLOTAS	NR.	PAVADINIMAS	PLOTAS	NR.	PAVADINIMAS	PLOTAS
3-5-1	Prieškambaris	8.42 m ²	3-6-1	Prieškambaris	4.20 m ²	3-7-1	Prieškambaris	6.08 m ²	3-8-1	Prieškambaris	5.22 m ²	3-9-1	Prieškambaris	5.36 m ²	3-B	Laiptinė	21.58 m ²
3-5-2	Kambarys	9.28 m ²	3-6-2	Vonia	5.14 m ²	3-7-2	Vonia	5.16 m ²	3-8-2	Vonia	4.86 m ²	3-9-2	Vonia	5.48 m ²			21.58 m ²
3-5-3	Kambarys	11.42 m ²	3-6-3	Kambarys	11.26 m ²	3-7-3	Svetainė	16.30 m ²	3-8-3	Svetainė	19.84 m ²	3-9-3	Svetainė	20.52 m ²			
3-5-4	Vonia	4.38 m ²	3-6-4	Svetainė	21.60 m ²	3-7-4	Kambarys	7.38 m ²	3-8-4	Kambarys	12.56 m ²	3-9-4	Kambarys	11.00 m ²			
3-5-5	Svetainė	20.76 m ²			42.16 m ²			34.94 m ²			42.50 m ²			42.36 m ²			
		54.26 m ²															

LAIPTINĖS NR.17 BENDRAS PLOTAS	967.56 m ²
--------------------------------	-----------------------

PASTABOS :
 1. Dėl konstrukcinių sprendimų konsultuotis su atestuotu konstruktoriumi.
 2. Projekto pakeitimus raštiškai derinti su projekto vadovu. Už nesuderintus keitimus projekto vadovas neatsako.
 3. Visi darbai, kurie gali būti pagrįstai laikomi būtinais tinkamam projektuojamų patalpų eksploatavimui ir darbų užbaigimui, turi būti privalomi, nepriklausomai nuo to ar jie yra parodyti brėžiniuose arba apibūdinti šiame dokumente ar ne.
 4. Durų, langų, fasadų matmenis tikslinti vietoje.
 5. Vykdamas darbus vietoje iškilus klausimams ar neatitiktims brėžinyje pateiktiems nurodymams/matmenims kreiptis į projektuotoją, sprendžiama projekto vykdymo priežiūros tvarka.

Atestato Nr.:	PS	UAB „Projektavimo Sprendimai“ Trimitų g. 6-38, LT-09318, Vilnius Tel. Nr. 852610506	Daugiabučių gyvenamųjų namų, Pilaitės pr. 48, Vilniuje, statybos projektas Skł. kad. Nr. 0101/0167:1898
Direktorius	K. Sankauskas	2017	Projekto dalis: Bendroji
A 1595	PV	L. Paulauskas	2017
BK 015876	Arch.	A. Žilius	2017
BK 021003	Arch. asist.	A. Skudra	2017
Etapas	STATYTOJAS / UŽSAKOVAS		Tekstinis žymuo
PP	UAB "Celijus"		17-PP-2017/CP10-P1-AŽ058-2- B019
			Lapas Lapų
			1 1

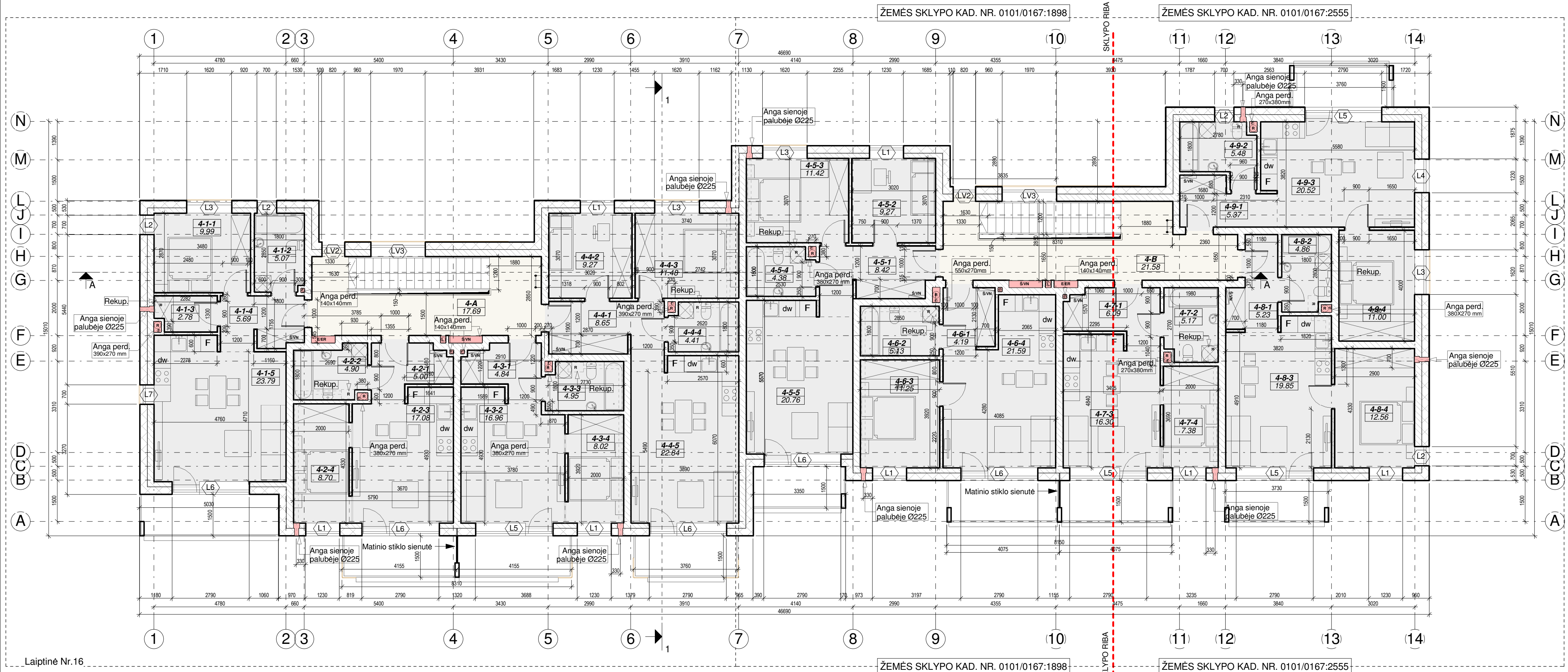

Laiptinė Nr.16

BUTO 4-1 EKSPLIKACIJA			BUTO 4-2 EKSPLIKACIJA			BUTO 4-3 EKSPLIKACIJA			BUTO 4-4 EKSPLIKACIJA			LAIPTINĖS NR.16 NEGYVENAMOSIOS PATALPOS, KETVIRTAS AUKŠTAS		
NR.	PAVADINIMAS	PLOTAS	NR.	PAVADINIMAS	PLOTAS	NR.	PAVADINIMAS	PLOTAS	NR.	PAVADINIMAS	PLOTAS	NR.	PAVADINIMAS	PLOTAS
4-1-1	Kambarys	9.98 m ²	4-2-1	Prieškambaris	5.00 m ²	4-3-1	Prieškambaris	4.84 m ²	4-4-1	Prieškambaris	8.64 m ²	4-A	Laiptinė	17.69 m ²
4-1-2	Vonia	5.08 m ²	4-2-2	Vonia	4.90 m ²	4-3-2	Svetainė	16.96 m ²	4-4-2	Kambarys	9.28 m ²			17.69 m ²
4-1-3	Pagalbinė patalpa	2.78 m ²	4-2-3	Svetainė	17.08 m ²	4-3-3	Vonia	4.96 m ²	4-4-3	Kambarys	11.48 m ²			
4-1-4	Prieškambaris	5.68 m ²	4-2-4	Kambarys	8.70 m ²	4-3-4	Kambarys	8.02 m ²	4-4-4	Vonia	4.40 m ²			
4-1-5	Svetainė	23.80 m ²			35.68 m ²			34.78 m ²	4-4-5	Svetainė	22.84 m ²			
		47.32 m ²									56.64 m ²			

Laiptinė Nr.17

BUTO 4-5 EKSPLIKACIJA			BUTO 4-6 EKSPLIKACIJA			BUTO 4-7 EKSPLIKACIJA			BUTO 4-8 EKSPLIKACIJA			BUTO 4-9 EKSPLIKACIJA			LAIPTINĖS NR.17 NEGYVENAMOSIOS PATALPOS, KETVIRTAS AUKŠTAS		
NR.	PAVADINIMAS	PLOTAS	NR.	PAVADINIMAS	PLOTAS	NR.	PAVADINIMAS	PLOTAS	NR.	PAVADINIMAS	PLOTAS	NR.	PAVADINIMAS	PLOTAS	NR.	PAVADINIMAS	PLOTAS
4-5-1	Prieškambaris	8.42 m ²	4-6-1	Prieškambaris	4.20 m ²	4-7-1	Prieškambaris	6.08 m ²	4-8-1	Prieškambaris	5.22 m ²	4-9-1	Prieškambaris	5.36 m ²	4-B	Laiptinė	21.58 m ²
4-5-2	Kambarys	9.28 m ²	4-6-2	Vonia	5.14 m ²	4-7-2	Vonia	5.16 m ²	4-8-2	Vonia	4.86 m ²	4-9-2	Vonia	5.48 m ²			21.58 m ²
4-5-3	Kambarys	11.42 m ²	4-6-3	Kambarys	11.26 m ²	4-7-3	Svetainė	16.30 m ²	4-8-3	Svetainė	19.84 m ²	4-9-3	Svetainė	20.52 m ²			
4-5-4	Vonia	4.38 m ²	4-6-4	Svetainė	21.60 m ²	4-7-4	Kambarys	7.38 m ²	4-8-4	Kambarys	12.56 m ²	4-9-4	Kambarys	11.00 m ²			
4-5-5	Svetainė	20.76 m ²			42.16 m ²			34.94 m ²			42.50 m ²			42.36 m ²			
		54.26 m ²															

LAIPTINĖS NR.16 BENDRAS PLOTAS

785.44 m²

LAIPTINĖS NR.17 BENDRAS PLOTAS

967.56 m²

PASTABOS :

1. Dėl konstrukcinių sprendimų konsultuoti su atestuotu konstruktoriumi.
2. Projekto pakeitimus raštiškai derinti su projekto vadovu. Už nesuderintus keitimus projekto vadovas neatsako.
3. Visi darbai, kurie gali būti pagrįstai laikomi būtinais tinkamam projektuojamų patalpų eksploatavimui ir darbų užbaigimui, turi būti privalomi, nepriklausomai nuo to ar jie yra parodyti brėžiniuose arba apibūdinti šiame dokumente ar ne.
4. Durų, langų, fasadų matmenis tikslinti vietoje.
5. Vykstant darbams vietoje iškilus klausimams ar neatitiktims brėžinyje pateiktiems nurodymams/matmenims kreiptis į projektuotoją, sprendžiama projekto vykdymo priežiūros tvarka.

Atestato Nr.:	PS	UAB „Projektavimo Sprendimai“ Trimitų g. 6-38, LT-09318, Vilnius Tel. Nr. 852610506	Daugiabučių gyvenamųjų namų, Pilaitės pr. 48, Vilniuje, statybos projektas Skł. kad. Nr. 0101/0167:1898
Direktorius	K. Sankauskas	2017	Projekto dalis: Bendroji
A 1595	PV	L. Paulauskas	2017
BK 015876	Arch.	A. Žilius	2017
BK 021003	Arch. asist.	A. Skudra	2017
Etapas	STATYTOJAS / UŽSAKOVAS		Tekstinis žymuo
PP	UAB "Celijus"		17-PP-2017/CP10-P1-AŽ058-2- B020
			Lapas Lapų
			1 1

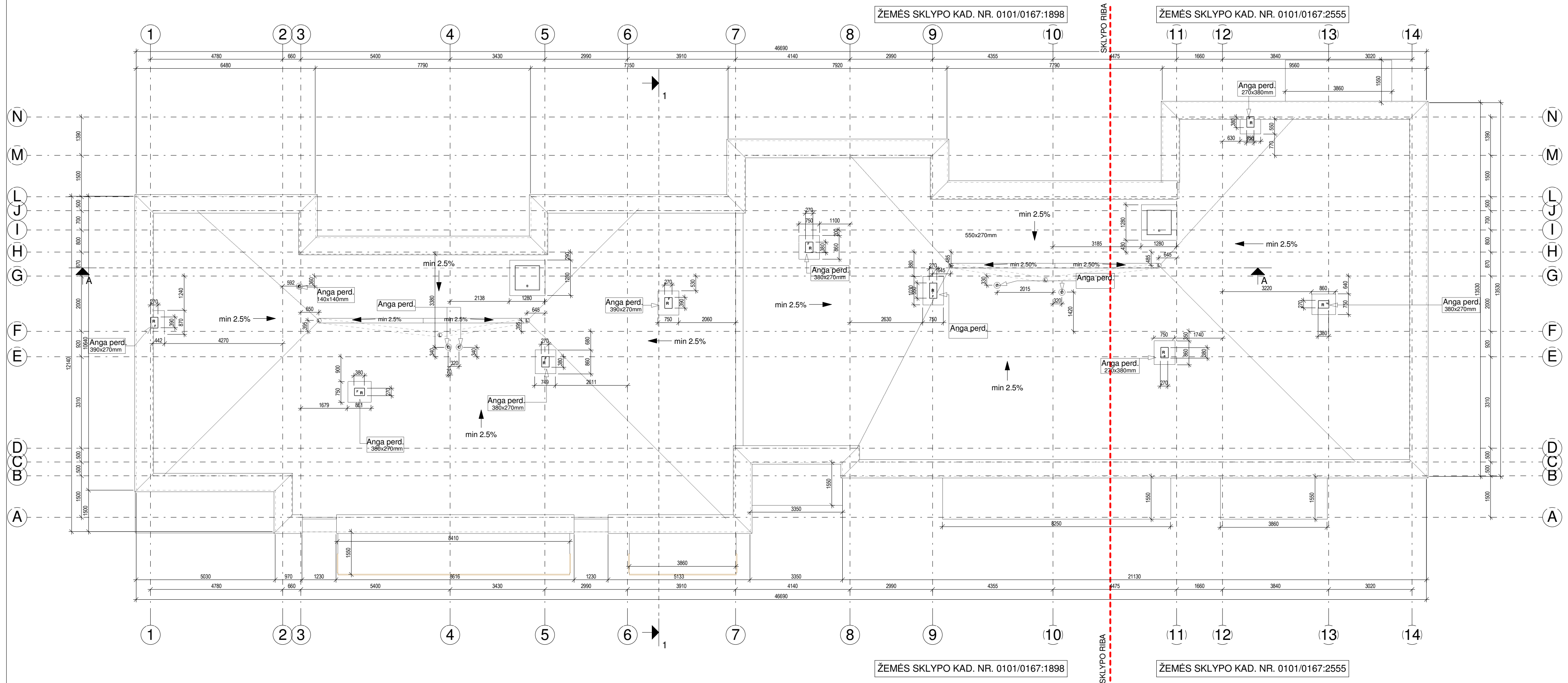

PASTABOS :

1. Dėl konstrukcinių sprendimų konsultuotis su atestuotu konstruktoriumi.
2. Projekto pakeitimus raštiškai derinti su projekto vadovu. Už nesuderintus keitimus projekto vadovas neatsako.
3. Visi darbai, kurie gali būti pagrįstai laikomi būtinais tinkamam projektuojamų patalpų eksploatavimui ir darbų užbaigimui, turi būti privalomi, nepriklausomai nuo to ar jie yra parodyti brėžiniuose arba apibūdinti šiame dokumente ar ne.
4. Durų, langų, fasadų matmenis tikslinti vietoje.
5. Vykdamas darbus vietoje iškilus klausimams ar neatitiktims brėžinyje pateiktiems nurodymams/matmenims kreiptis į projektuotoją, sprendžiama projekto vykdymo priežiūros tvarka.

Atestato Nr.:	 UAB „Projektavimo Sprendimai“ Trimitų g. 6-38, LT-09318, Vilnius Tel. Nr. 852610506	Daugiabučių gyvenamųjų namų, Pilaitės pr. 48, Vilniuje, statybos projektas		Laida 0	
		Skł. kad. Nr. 0101/0167:1898			
A 1595	Direktorius	K. Sankauskas	2017	Projekto dalis: Bendroji	
BK 015876	PV	L. Paulauskas	2017	Stogo planas (Daugiabutis Nr.9)	
BK 021003	Arch.	A. Žilius	2017		
Etapas	Arch. asist.	A. Skudra	2017	M 1 : 100	
PP	UAB "Celijus"	STATYTOJAS / UŽSAKOVAS		Tekstinis žymuo	
17-PP-2017/CP10-P1-AŽ058-2- B021				Lapas	Lapų
				1	1



Fasadas 1-12

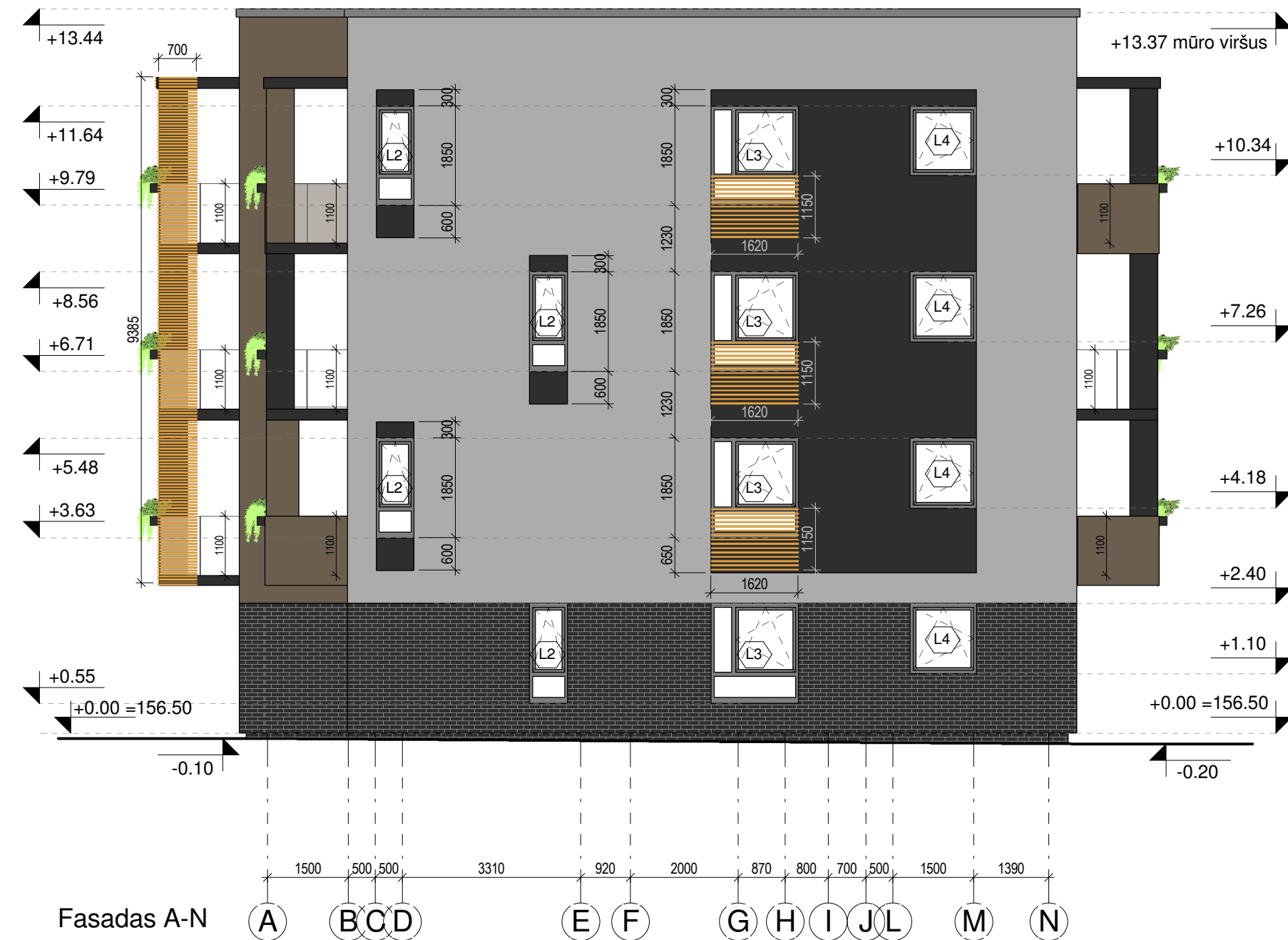

Fasadas A-N

PASTABOS :
 1. Dėl konstrukcinių sprendimų konsultuoti su atestuotu konstruktoriumi.
 2. Projekto pakeitimus raštiškai derinti su projekto vadovu. Už nesuderintus keitimus projekto vadovas neatsako.
 3. Visi darbai, kurie gali būti pagrįstai laikomi būtinais tinkamam projektuojamų patalpų eksploatavimui ir darbų užbaigimui, turi būti privalomi, nepriklausomai nuo to ar jie yra parodyti brėžiniuose arba apibūdinti šiame dokumente ar ne.
 4. Durų, langų, fasadų matmenis tikslinti vietoje.
 5. Vykdamas darbus vietoje iškilus klausimams ar neatitiktims brėžinyje pateiktiems nurodymams/matmenims kreiptis į projektuotoją, sprendžiama projekto vykdymo priežiūros tvarka.

Atestato Nr.:	PS PROJEKTAVIMO SPRENDIMAI	UAB „Projektavimo Sprendimai“ Trimitų g. 6-38, LT-09318, Vilnius Tel. Nr. 852610506	Daugiabučių gyvenamųjų namų, Pilaitės pr. 48, Vilniuje, statybos projektas Skł. kad. Nr. 0101/0167:1898		
A 1595	Direktorius	K. Sankauskas	2017	Projekto dalis: Bendroji	
BK 015876	PV	L. Paulauskas	2017	Fasada1 (Daugiabutis Nr.9)	
BK 021003	Arch.	A. Žilius	2017	M 1 : 100	
Etapas	Arch. asist.	A. Skudra	2017	Tekstinis žymuo	
PP	STATYTOJAS / UŽSAKOVAS	UAB "Celijus"		17-PP-2017/CP10-P1-AŽ058-2- B022	
				Lapas	Lapų
				1	1

Laiptinė Nr. 16
Tipas Nr. 1

DAUGIABUTIS NR. 9

Laiptinė Nr. 17
Tipas Nr. 4

ŽEMĖS SKLYPO KAD. NR. 0101/0167:2555

ŽEMĖS SKLYPO KAD. NR. 0101/0167:1898

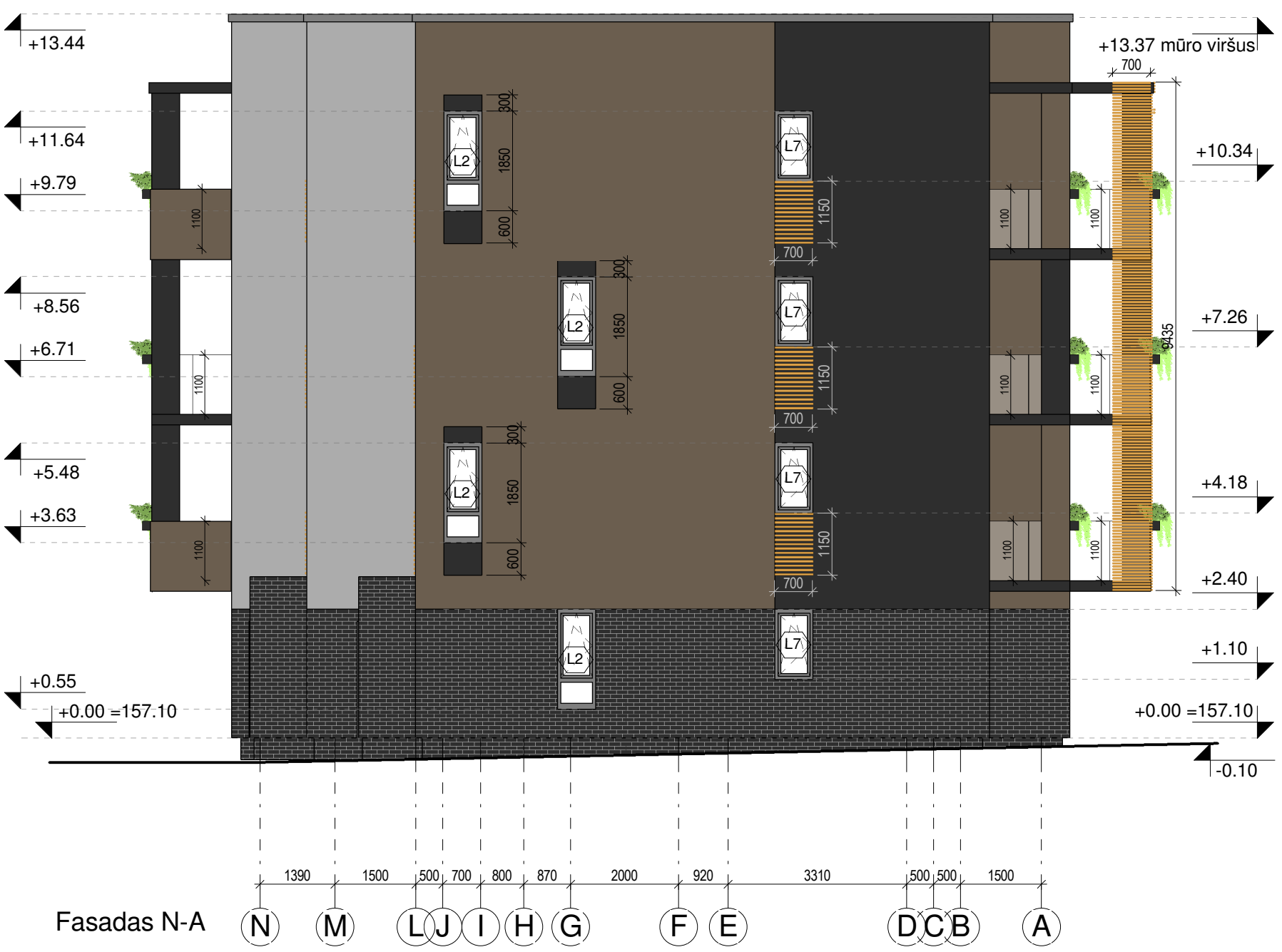

PASTABOS :
 1. Dėl konstrukcinių sprendimų konsultuotis su atestuotu konstruktoriumi.
 2. Projekto pakeitimus raštiškai derinti su projekto vadovu. Už nesuderintus keitimus projekto vadovas neatsako.
 3. Visi darbai, kurie gali būti pagrįstai laikomi būtinais tinkamam projektuojamų patalpų eksploatavimui ir darbų užbaigimui, turi būti privalomi, nepriklausomai nuo to ar jie yra parodyti brėžiniuose arba apibūdinti šiame dokumente ar ne.
 4. Durų, langų, fasadų matmenis tikslinti vietoje.
 5. Vykdamas darbus vietoje iškilus klausimams ar neatitiktims brėžinyje pateiktiems nurodymams/matmenims kreiptis į projektuotoją, sprendžiama projekto vykdymo priežiūros tvarka.

Atestato Nr.:		UAB „Projektavimo Sprendimai“ Trimitų g. 6-38, LT-09318, Vilnius Tel. Nr. 852610506		Daugiabučių gyvenamųjų namų, Pilaitės pr. 48, Vilniuje, statybos projektas Skl. kad. Nr. 0101/0167:1898	
		Direktorius	K. Sankauskas	2017	Projekto dalis: Bendroji
A 1595	PV	L. Paulauskas	2017	Fasadai2 (Daugiabutis Nr.9)	
BK 015876	Arch.	A. Žilius	2017	M 1 : 100	
BK 021003	Arch. asist.	A. Skudra	2017	Tekstinis žymuo	
Etapas	STATYTOJAS / UŽSAKOVAS			Lapas	Lapų
PP	UAB "Celijus"			17-PP-2017/CP10-P1-AŽ058-2- B023	1 1

Laiptinė Nr. 16
Tipas Nr. 1

DAUGIABUTIS NR. 9

Laiptinė Nr. 17
Tipas Nr. 4

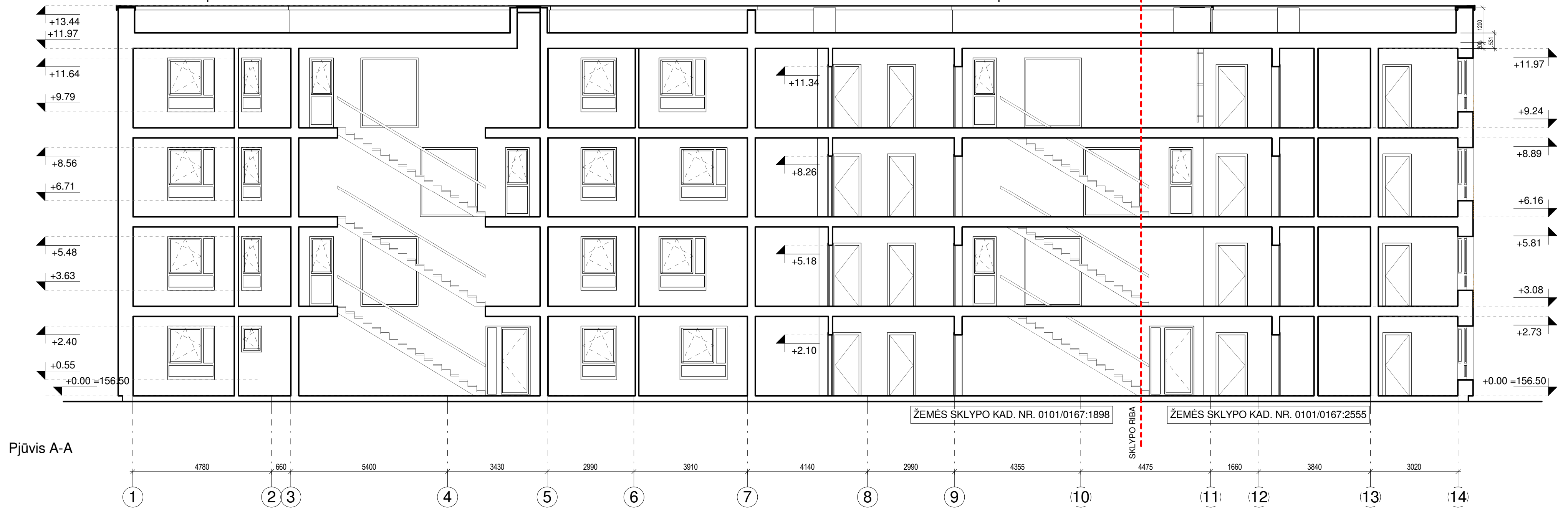

Pjūvis A-A

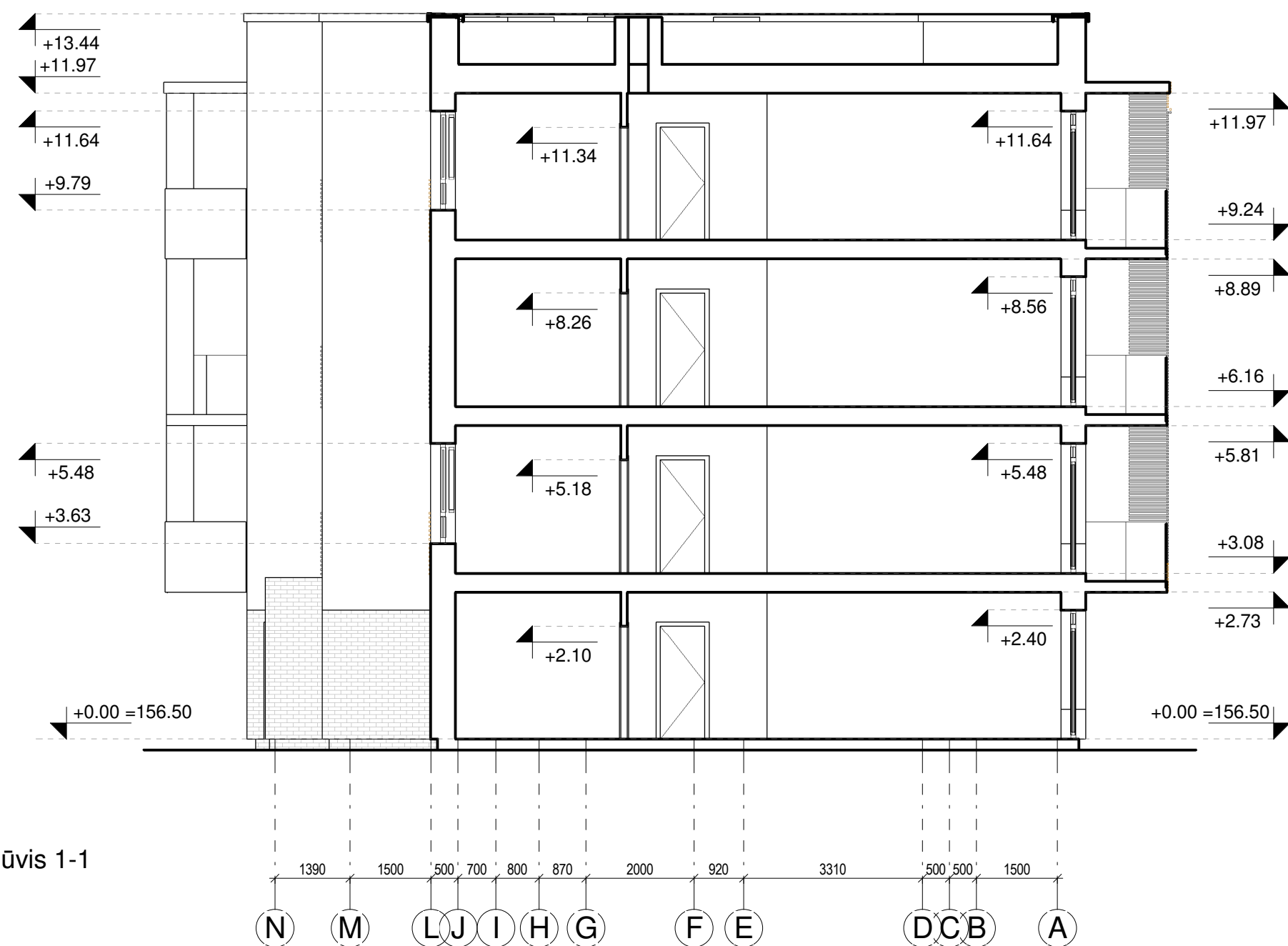

Pjūvis 1-1

PASTABOS :
 1. Dėl konstrukcinių sprendimų konsultuotis su atestuotu konstruktoriumi.
 2. Projekto pakeitimus raštiškai derinti su projekto vadovu. Už nesuderintus keitimus projekto vadovas neatsako.
 3. Visi darbai, kurie gali būti pagrįstai laikomi būtinais tinkamam projektuojamų patalpų eksploatavimui ir darbų užbaigimui, turi būti privalomi, nepriklausomai nuo to ar jie yra parodyti brėžiniuose arba apibūdinti šiame dokumente ar ne.
 4. Durų, langų, fasadų matmenis tikslinti vietoje.
 5. Vykdamas darbus vietoje iškilus klausimams ar neatitiktims brėžinyje pateiktiems nurodymams/matmenims kreiptis į projektuotoją, sprendžiama projekto vykdymo priežiūros tvarka.

Atestato Nr.:		UAB „Projektavimo Sprendimai“ Trimitų g. 6-38, LT-09318, Vilnius Tel. Nr. 852610506		Daugiabučių gyvenamųjų namų, Pilaitės pr. 48, Vilniuje, statybos projektas Skl. kad. Nr. 0101/0167:1898		
A 1595		Direktorius	K. Sankauskas	2017	Projekto dalis: Bendroji	
BK 015876	Arch.	A. Žilius	2017	Pjūviai (Daugiabutis Nr.9)		Laida 0
BK 021003	Arch. asist.	A. Skudra	2017	M 1 : 100		Lapas Lapų
Etapas	STATYTOJAS / UŽSAKOVAS			Tekstinis žymuo		
PP	UAB "Celijus"			17-PP-2017/CP10-P1-AŽ058-2- B024		1 1

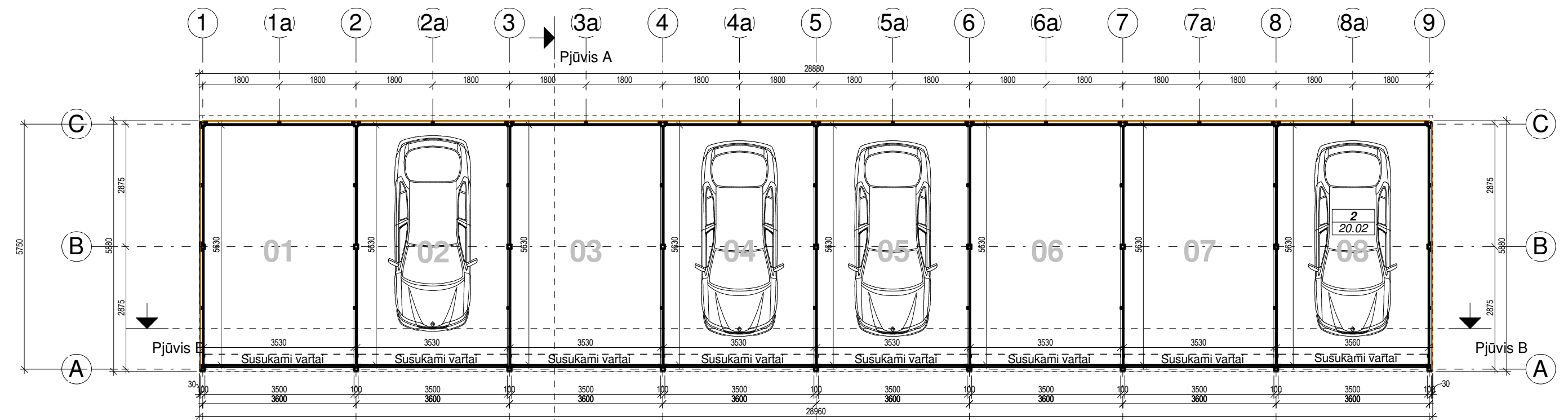

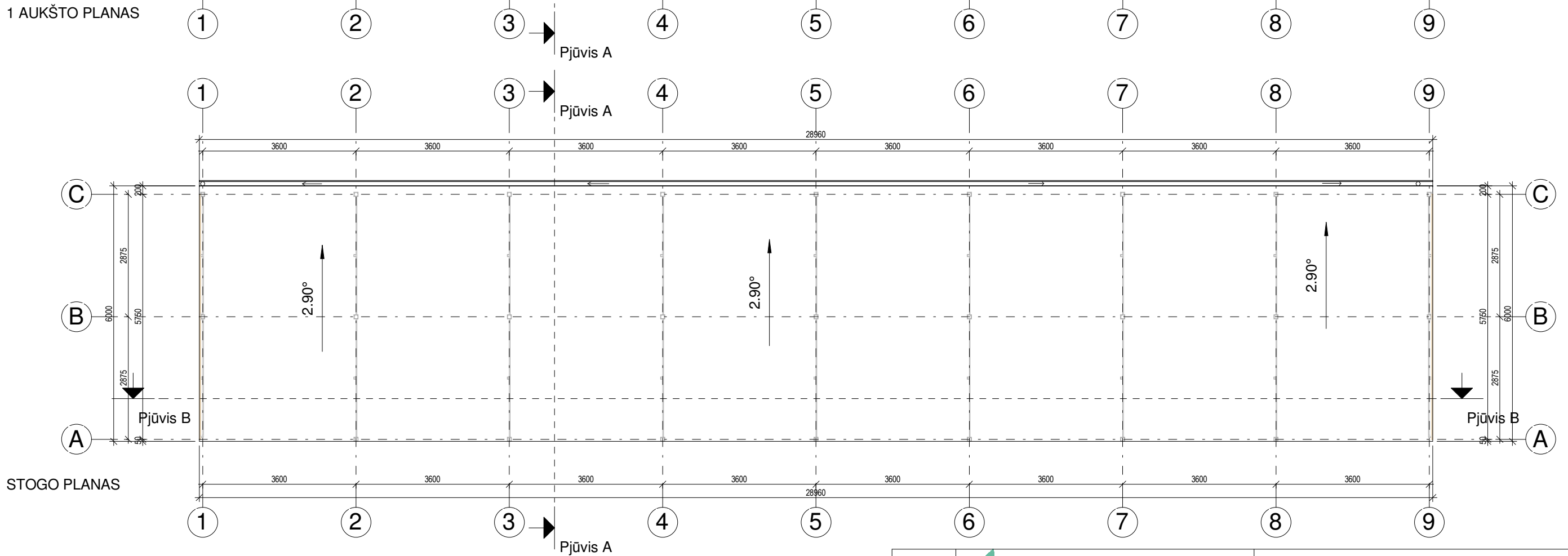

1 AUKŠTO PLANAS



STOGO PLANAS

PASTABOS :

1. Dėl konstrukcinių sprendimų konsultuotis su atestuotu konstruktoriumi.
2. Projekto pakeitimus raštiškai derinti su projekto vadovu. Už nesuderintus keitimus projekto vadovas neatsako.
3. Visi darbai, kurie gali būti pagrįstai laikomi būtiniais tinkamam projektuojamam patalpų eksploatavimui ir darbų užbaigimui, turi būti privalomi, nepriklausomai nuo to ar jie yra parodyti brėžiniuose arba apibūdinti šiame dokumente ar ne.
4. Durų, langų, fasadų matmenis tikslinti vietoje.
5. Vykdamant darbus vietoje iškilus klausimams ar neatitikimams brėžinyje pateiktiems nurodymams/matmenims kreiptis į projektuotoją, sprendžiama projekto vykdymo priežiūros tvarka.

Registracijos Nr.:	 UAB „Projektavimo Sprendimai“ Trimitų g. 6-38, LT-09318, Vilnius Tel. Nr. 852610506			Daugiabučių gyvenamųjų namų, Pilaitės pr. 48, Vilniuje, statybos projektas Skl. kad. Nr. 0101/0167:1898	
109797				Projekto dalis: Bendroji	
Atestato Nr.:	Direktorius	K. Sankauskas	2017	8 vietų garažai automobiliams	
A 1595	PV	L. Paulauskas	2017	M 1 : 100	
BK 015876	Arch.	A. Žilijus	2017	Tekstinis žymuo	
BK 021003	Arch. asist.	A. Skudra	2017	Lapas Lapų	
Etapas	STATYTOJAS / UŽSAKOVAS			17-PP-2017/CP10-P1-AŽ058-2 B025	
PP	UAB "Celijus"			1	1

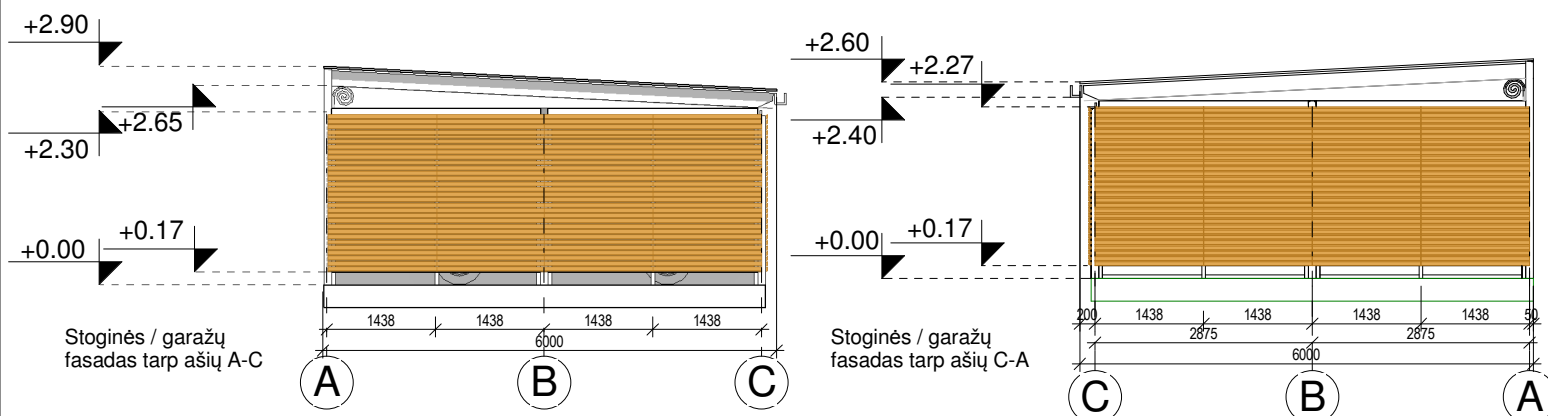
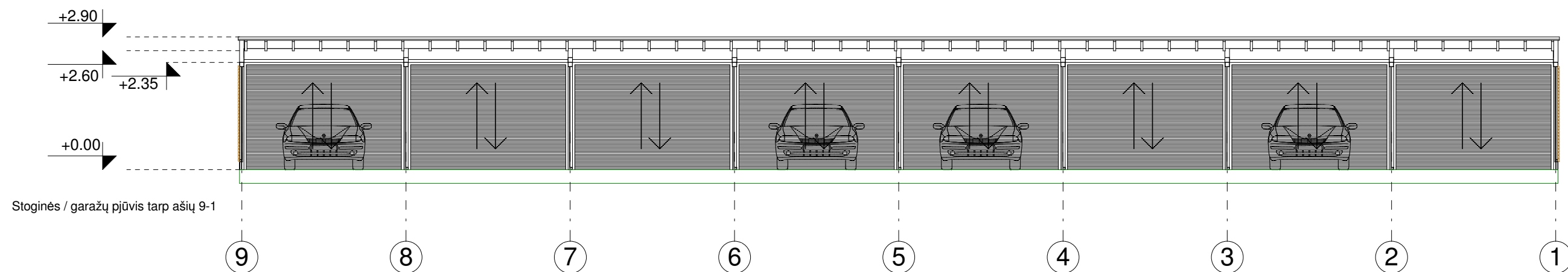
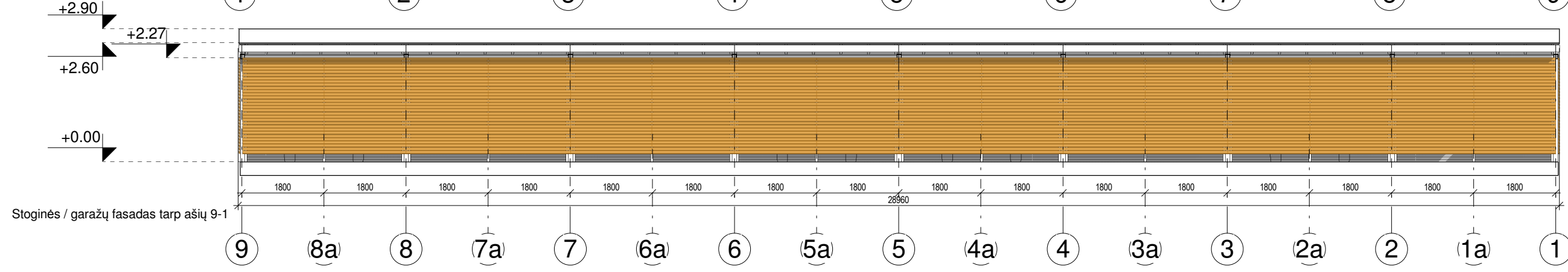
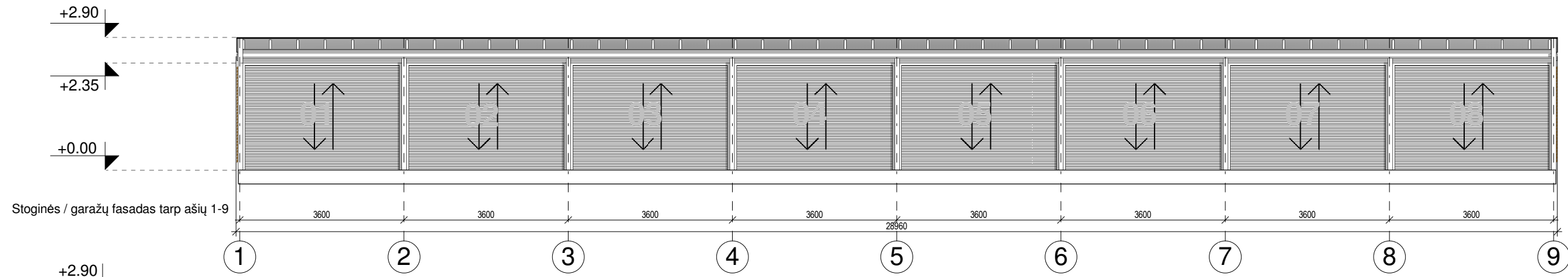

PASTABOS :
 1. Dėl konstrukcinių sprendimų konsultuotis su atestuotu konstruktoriumi.
 2. Projekto pakeitimus raštiškai derinti su projekto vadovu. Už nesuderintus keitimus projekto vadovas neatsako.
 3. Visi darbai, kurie gali būti pagrįstai laikomi būtinais tinkamam projektuojamų patalpų eksploatavimui ir darbų užbaigimui, turi būti privalomi, nepriklausomai nuo to ar jie yra parodyti brėžiniuose arba apibūdinti šiame dokumente ar ne.
 4. Durų, langų, fasadų matmenis tikslinti vietoje.
 5. Vykdydami darbus vietoje iškilus klausimams ar neatitiktims brėžinyje pateiktiems nurodymams/matmenims kreiptis į projektuotoją, sprendžiama projekto vykdymo priežiūros tvarka.

Registracijos Nr.: 109797	 UAB „Projektavimo Sprendimai“ Trimitų g. 6-38, LT-09318, Vilnius Tel. Nr. 852610506	Daugiabučių gyvenamųjų namų, Pilaiteš pr. 48, Vilniuje, statybos projektas Skł. kad. Nr. 0101/0167:1898		
Atestato Nr.: A 1595		Direktorius: K. Sankauskas	2017	Projekto dalis: Bendroji
BK 015876	Arch.: A. Žilius	2017	8 vietų garažų fasada ir pjūvis	Laida 0
BK 021003	Arch. asist.: A. Skudra	2017		M 1 : 100
Etapas: PP	STATYTOJAS / UŽSAKOVAS: UAB "Celijus"		Tekstinis žymuo: 17-PP-2017/CP10-P1-AŽ058-2 B026	Lapas 1
				Lapų 1

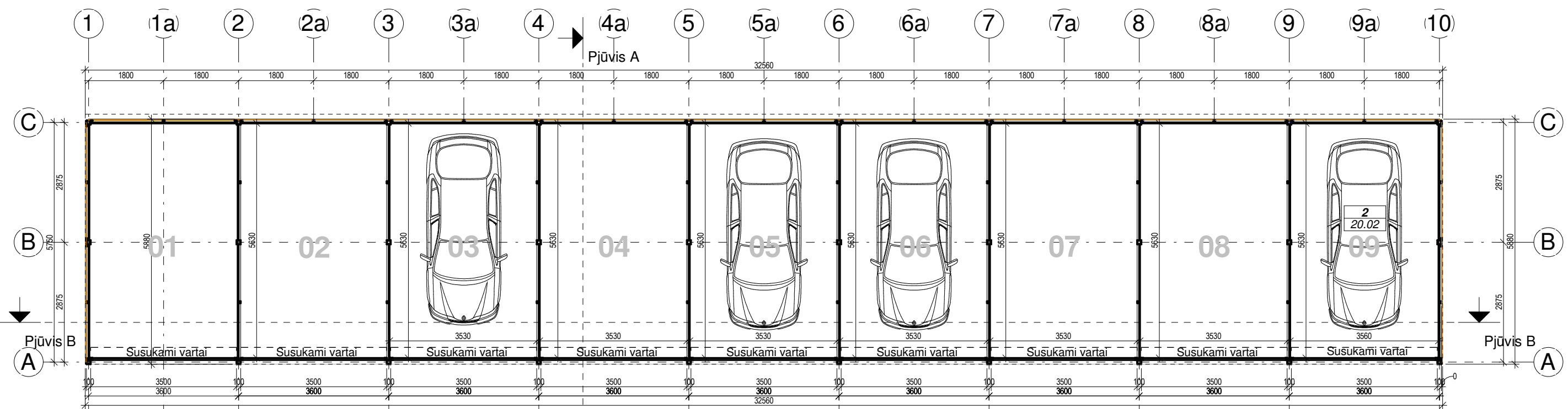

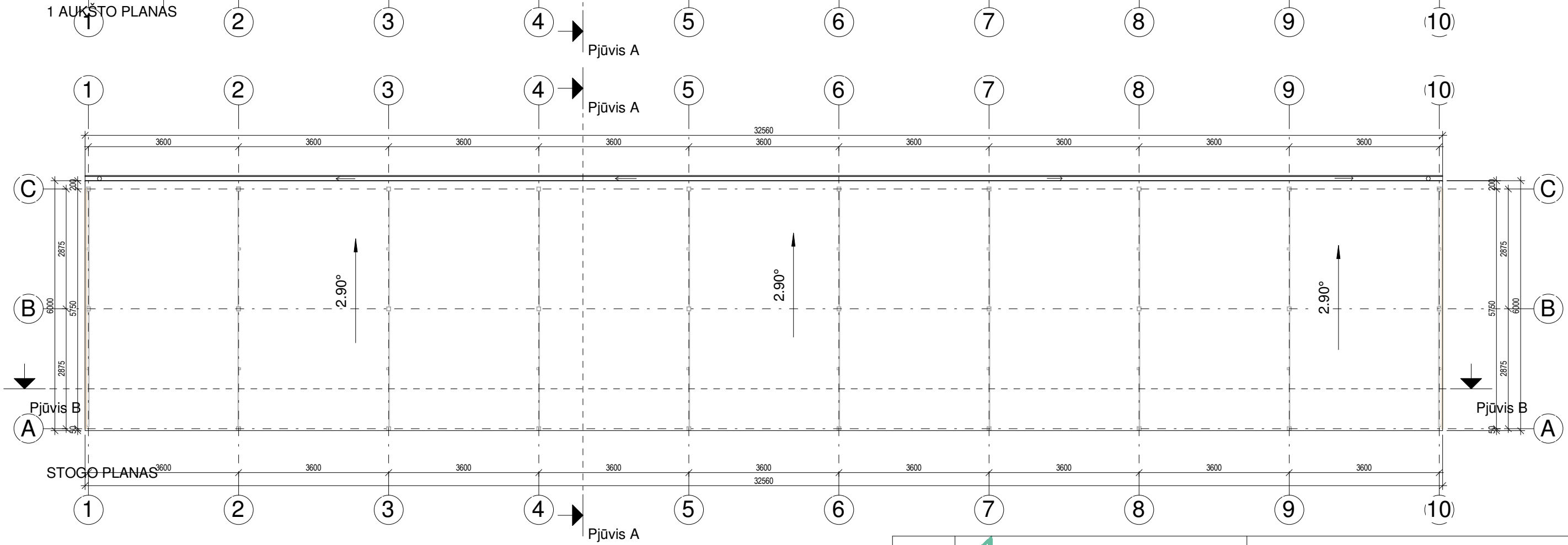

1 AUKŠTO PLANAS



STOGO PLANAS

- PASTABOS :**
1. Dėl konstrukcinių sprendimų konsultuotis su atestuotu konstruktoriumi.
 2. Projekto pakeitimus raštiškai derinti su projekto vadovu. Už nesuderintus keitimus projekto vadovas neatsako.
 3. Visi darbai, kurie gali būti pagrįstai laikomi būtinais tinkamam projektuojamų patalpų eksploatavimui ir darbų užbaigimui, turi būti privalomi, nepriklausomai nuo to ar jie yra parodyti brėžiniuose arba apibūdinti šiame dokumente ar ne.
 4. Durų, langų, fasadų matmenis tikslinti vietoje.
 5. Vykdamas darbus vietoje iškilus klausimams ar neatitikimams brėžinyje pateiktiems nurodymams/matmenims kreiptis į projektuotoją, sprendžiama projekto vykdymo priežiūros tvarka.

Registracijos Nr.:	 UAB „Projektavimo Sprendimai“ Trimitų g. 6-38, LT-09318, Vilnius Tel. Nr. 852610506			Daugiabučių gyvenamųjų namų, Pilaitės pr. 48, Vilniuje, statybos projektas Skl. kad. Nr. 0101/0167:1898		
109797				Projekto dalis: Bendroji		
Atestato Nr.:	Direktorius	K. Sankauskas	2017	9 vietų garažai automobiliams		
A 1595	PV	L. Paulauskas	2017	Laida 0		
BK 015876	Arch.	A. Žilius	2017	M 1 : 100		
BK 021003	Arch. asist.	A. Skudra	2017	Tekstinis žymuo		
Etapas	STATYTOJAS / UŽSAKOVAS			Lapas Lapų		
PP	UAB "Celijus"			17-PP-2017/CP10-P1-AŽ058-2 B027		
				1	1	

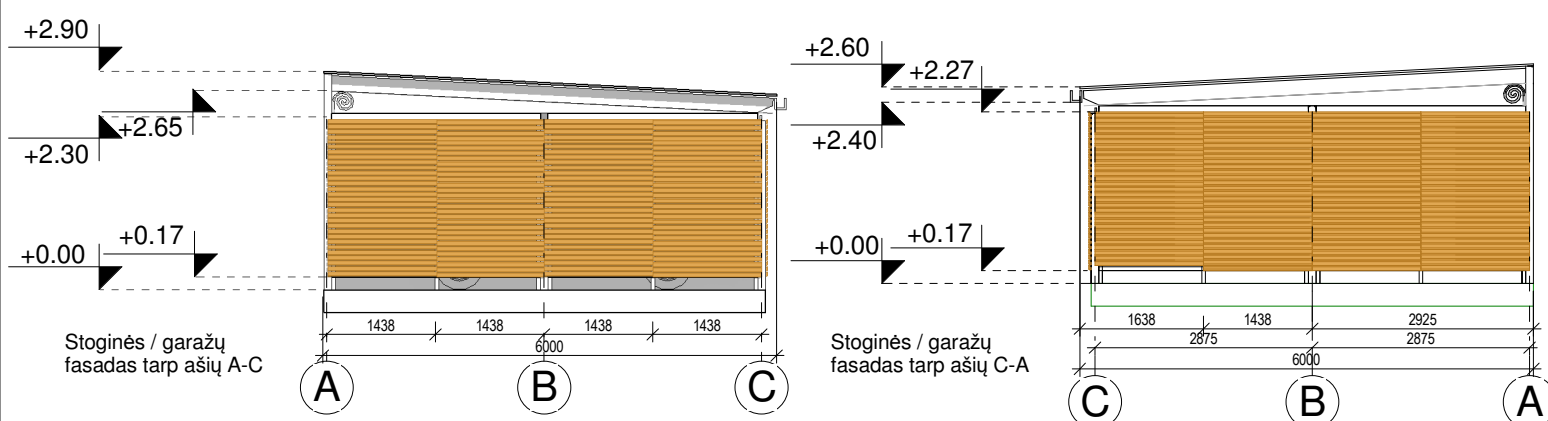
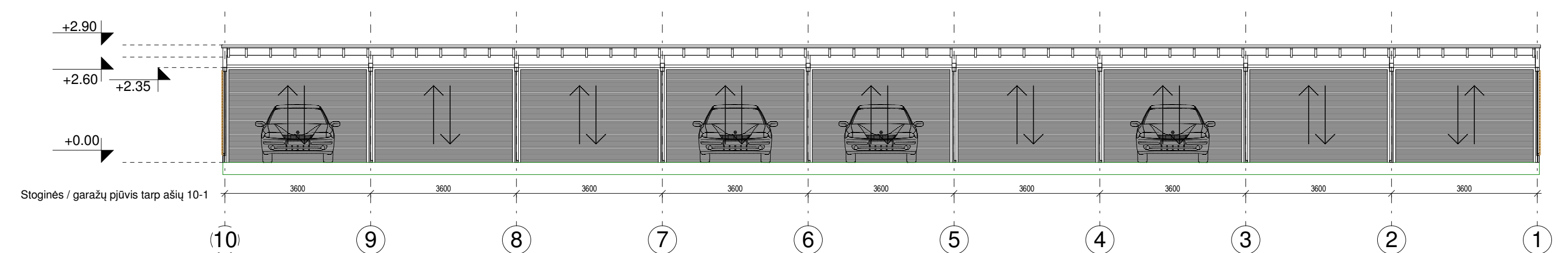
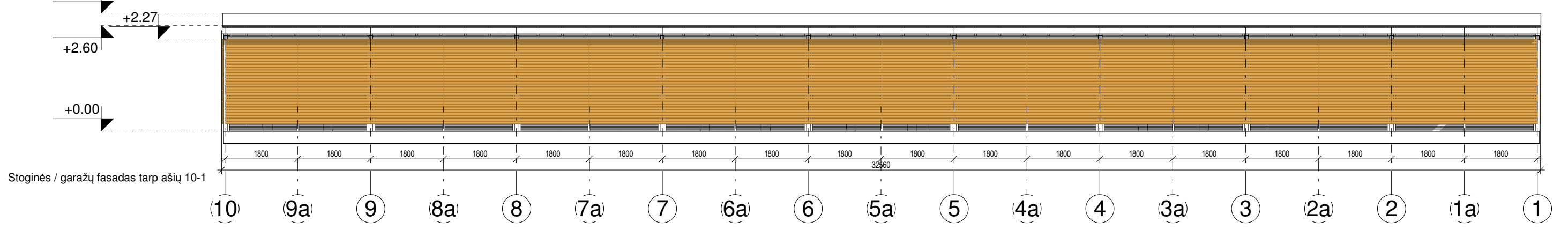
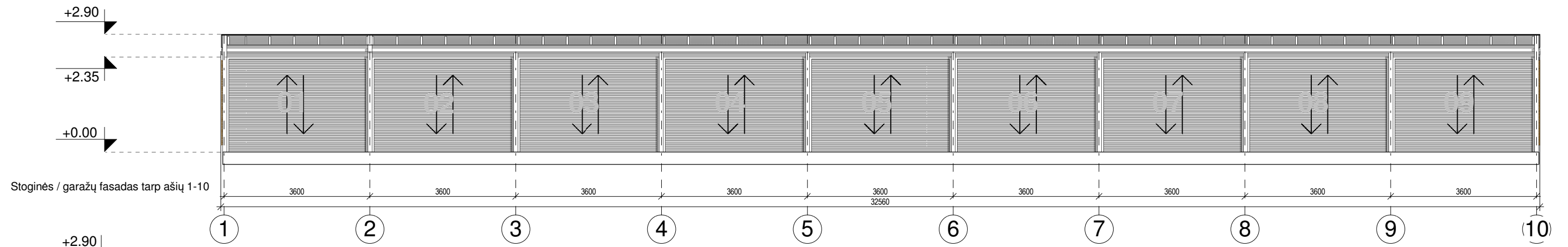

PASTABOS :
 1. Dėl konstrukcinių sprendimų konsultuotis su atestuotu konstruktoriumi.
 2. Projekto pakeitimus raštiškai derinti su projekto vadovu. Už nesuderintus keitimus projekto vadovas neatsako.
 3. Visi darbai, kurie gali būti pagrįstai laikomi būtinais tinkamam projektuojamų patalpų eksploatavimui ir darbų užbaigimui, turi būti privalomi, nepriklausomai nuo to ar jie yra parodyti brėžiniuose arba apibūdinti šiame dokumente ar ne.
 4. Durų, langų, fasadų matmenis tikslinti vietoje.
 5. Vykdamas darbus vietoje iškilus klausimams ar neatitikimams brėžinyje pateiktiems nurodymams/matmenims kreiptis į projektuotoją, sprendžiama projekto vykdymo priežiūros tvarka.

Registracijos Nr.: 109797	 UAB „Projektavimo Sprendimai“ Trimitų g. 6-38, LT-09318, Vilnius Tel. Nr. 852610506	Daugiabučių gyvenamųjų namų, Pilaitės pr. 48, Vilniuje, statybos projektas Skł. kad. Nr. 0101/0167:1898		
Atestato Nr.: A 1595		Direktorius: K. Sankauskas	2017	Projekto dalis: Bendroji
BK 015876	Arch.: A. Žilius	2017	9 vietų garažų fasadai ir pjūvis	Laida 0
BK 021003	Arch. asist.: A. Skudra	2017		
Etapas: PP	STATYTOJAS / UŽSAKOVAS: UAB "Celijus"		Tekstinis žymuo: 17-PP-2017/CP10-P1-AŽ058-2 B028	Lapas: 1
			Lapų: 1	