

BUTO 3-1 EKSPLIKACIJA		BUTO 3-2 EKSPLIKACIJA		BUTO 3-3 EKSPLIKACIJA		BUTO 3-4 EKSPLIKACIJA		
NR.	PAVADINIMAS	PLOTAS	NR.	PAVADINIMAS	PLOTAS	NR.	PAVADINIMAS	PLOTAS
3-1-1	Prieškambarys	7.88 m²	3-2-1	Prieškambarys	4.64 m²	3-3-1	Prieškambarys	4.64 m²
3-1-2	Vonia	5.42 m²	3-2-2	Vonia	4.82 m²	3-3-2	Vonia	4.95 m²
3-1-3	Kambarys	14.00 m²	3-2-3	Kambarys	10.79 m²	3-3-3	Kambarys	11.08 m²
3-1-4	Pagalbinė patalpa	2.79 m²	3-2-4	Svetainė/Virtuvė	20.55 m²	3-3-4	Svetainė/Virtuvė	20.55 m²
3-1-5	Svetainė/Virtuvė	17.43 m²		40.80 m²		3-4-5	Svetainė/Virtuvė	56.41 m²
		47.50 m²						

LAIPTINĖS NR.1 TREČIO A. NEGYVENAMOSIOS PATALPOS		
NR.	PAVADINIMAS	PLOTAS
3-A	Laiptinė	17.77 m²
		17.77 m²

LAIPTINĖS NR.1 BENDRAS PLOTAS		
NR.	PAVADINIMAS	PLOTAS
		831.04 m²

BUTO 3-5 EKSPLIKACIJA		BUTO 3-6 EKSPLIKACIJA		BUTO 3-7 EKSPLIKACIJA		BUTO 3-8 EKSPLIKACIJA		
NR.	PAVADINIMAS	PLOTAS	NR.	PAVADINIMAS	PLOTAS	NR.	PAVADINIMAS	PLOTAS
3-5-1	Prieškambarys	9.17 m²	3-6-1	Prieškambarys	4.62 m²	3-7-1	Prieškambarys	5.65 m²
3-5-2	Kambarys	9.86 m²	3-6-2	Vonia	5.04 m²	3-7-2	Vonia	4.60 m²
3-5-3	Kambarys	12.28 m²	3-6-3	Kambarys	12.27 m²	3-7-3	Svetainė/Virtuvė	16.86 m²
3-5-4	Vonia	5.04 m²	3-6-4	Svetainė/Virtuvė	21.21 m²	3-7-4	Kambarys	7.89 m²
3-5-5	Svetainė/Virtuvė	27.52 m²		43.14 m²		3-8-5	Svetainė/Virtuvė	56.10 m²
		63.87 m²						34.80 m²

LAIPTINĖS NR.2 TREČIO A. NEGYVENAMOSIOS PATALPOS		
NR.	PAVADINIMAS	PLOTAS
3-B	Laiptinė	17.66 m²
		17.66 m²

LAIPTINĖS NR.2 BENDRAS PLOTAS		
NR.	PAVADINIMAS	PLOTAS
		879.01 m²

BUTO 3-9 EKSPLIKACIJA		BUTO 3-10 EKSPLIKACIJA		BUTO 3-11 EKSPLIKACIJA		BUTO 3-12 EKSPLIKACIJA		
NR.	PAVADINIMAS	PLOTAS	NR.	PAVADINIMAS	PLOTAS	NR.	PAVADINIMAS	PLOTAS
3-9-1	Prieškambarys	8.59 m²	3-10-1	Prieškambarys	5.65 m²	2-11-1	Prieškambarys	4.65 m²
3-9-2	Kambarys	8.73 m²	3-10-2	Vonia	4.60 m²	2-11-2	Vonia	5.04 m²
3-9-3	Kambarys	11.36 m²	3-10-3	Svetainė/Virtuvė	16.66 m²	2-11-3	Kambarys	10.86 m²
3-9-4	Vonia	5.15 m²	3-10-4	Kambarys	7.89 m²	2-11-4	Svetainė/Virtuvė	21.21 m²
3-9-5	Svetainė/Virtuvė	22.27 m²		56.10 m²		2-11-5	Svetainė/Virtuvė	22.27 m²
		56.10 m²						41.76 m²

LAIPTINĖS NR.3 TREČIO A. NEGYVENAMOSIOS PATALPOS		
NR.	PAVADINIMAS	PLOTAS
3-C	Laiptinė	17.77 m²
		17.77 m²

LAIPTINĖS NR.3 BENDRAS PLOTAS		
NR.	PAVADINIMAS	PLOTAS
		872.98 m²

BUTO 3-13 EKSPLIKACIJA		BUTO 3-14 EKSPLIKACIJA		BUTO 3-15 EKSPLIKACIJA		BUTO 3-16 EKSPLIKACIJA		
NR.	PAVADINIMAS	PLOTAS	NR.	PAVADINIMAS	PLOTAS	NR.	PAVADINIMAS	PLOTAS
3-13-1	Prieškambarys	8.59 m²	3-14-1	Prieškambarys	5.65 m²	3-15-1	Prieškambarys	4.62 m²
3-13-2	Kambarys	8.73 m²	3-14-2	Vonia	4.60 m²	3-15-2	Vonia	5.04 m²
3-13-3	Kambarys	11.36 m²	3-14-3	Kambarys	7.89 m²	3-15-3	Kambarys	12.27 m²
3-13-4	Vonia	5.15 m²	3-14-4	Svetainė/Virtuvė	16.66 m²	3-15-4	Svetainė/Virtuvė	21.21 m²
3-13-5	Svetainė/Virtuvė	22.27 m²		56.10 m²		3-15-5	Svetainė/Virtuvė	22.27 m²
		56.10 m²						43.14 m²

LAIPTINĖS NR.4 TREČIO A. NEGYVENAMOSIOS PATALPOS		
NR.	PAVADINIMAS	PLOTAS
3-D	Laiptinė	17.80 m²
		17.80 m²

LAIPTINĖS NR.4 BENDRAS PLOTAS		
NR.	PAVADINIMAS	PLOTAS
		879.66 m²

BUTO 3-17 EKSPLIKACIJA		BUTO 3-18 EKSPLIKACIJA		BUTO 3-19 EKSPLIKACIJA		BUTO 3-20 EKSPLIKACIJA		
NR.	PAVADINIMAS	PLOTAS	NR.	PAVADINIMAS	PLOTAS	NR.	PAVADINIMAS	PLOTAS
3-17-1	Prieškambarys	8.66 m²	3-18-1	Prieškambarys	4.50 m²	3-19-1	Prieškambarys	4.64 m²
3-17-2	Kambarys	9.24 m²	3-18-2	Vonia	4.95 m²	3-19-2	Vonia	4.82 m²
3-17-3	Kambarys	11.38 m²	3-18-3	Kambarys	11.08 m²	3-19-3	Kambarys	10.79 m²
3-17-4	Vonia	4.38 m²	3-18-4	Svetainė/Virtuvė	20.69 m²	3-19-4	Svetainė/Virtuvė	20.55 m²
3-17-5	Svetainė/Virtuvė	22.74 m²		56.41 m²		3-20-5	Svetainė/Virtuvė	17.43 m²
		56.41 m²						47.50 m²

LAIPTINĖS NR.5 TREČIO A. NEGYVENAMOSIOS PATALPOS		
NR.	PAVADINIMAS	PLOTAS
3-E	Laiptinė	17.94 m²
		17.94 m²

LAIPTINĖS NR.5 BENDRAS PLOTAS		
NR.	PAVADINIMAS	PLOTAS
		831.54 m²

PASTABOS:
 1. Dėl konstrukcinių sprendimų konsultuotis su atestuotu konstruktoriumi.
 2. Projekto pakaitimus rašyti šalia derinti su projektu vadovu. Už nesuderintus keitimus projekto vadovas neatsako.
 3. Visi darbai, kurie gali būti pagirstai laikomi būtinais tinkamam projekto vykdymui ir darbų užbaigimui, turi būti privalomi, nepriklausomai nuo to ar jie yra parodyti brėžiniuose arba apibūdinti šiame dokumente ar ne.
 4. Durų, langų, fasadų matmenis tikslinti vietoje.
 5. Vykdyti darbus vietoje iškilus klausimams ar neatitiktims brėžinyje pateiktiems nurodymams/matmenims kreiptis į projektuotoją, sprendžiama projekto vykdymo priežiūros tvarka.

Registracijos Nr.: 	UAB „Projektavimo Sprendimai“ Trimitų g. 6-38, LT-09318, Vilnius Tel. Nr. 852610506	Daugiabučių gyvenamųjų namų Elbingo g. 52, Viliūje statybos projektas Skl. kad. Nr. 0101/0167-1279 Projektas: Bendrijai
Atstoto Nr.: A 1599 PV BK 021003 Arch. asst. Etapas:	K. Sankauskas L. Paulauskas A. Žilius A. Skudra 2017 2017 2017 STATYTOJAS / UŽSAKOVAS	Daugiabučių nr. 1, 2, 3 trečio aukšto planai M 1:100 Tektinis žymuo 17-PP-2017/CP10-P1-AŽ058-3 B003
PP	UAB "Ceilius"	Lapais Lapų 1 1

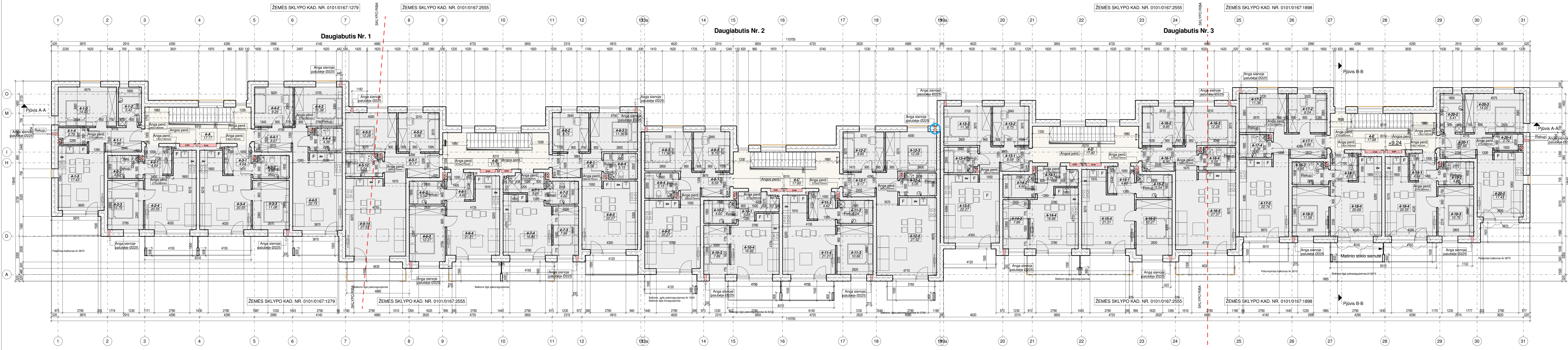

BUTO 4-1 EKSPLIKACIJA		BUTO 4-2 EKSPLIKACIJA		BUTO 4-3 EKSPLIKACIJA		BUTO 4-4 EKSPLIKACIJA		
NR.	PAVADINIMAS	PLOTAS	NR.	PAVADINIMAS	PLOTAS	NR.	PAVADINIMAS	PLOTAS
4-1-1	Priekš kambarys	7.88 m²	4-2-1	Priekš kambarys	4.64 m²	4-3-1	Priekš kambarys	4.64 m²
4-1-2	Vonia	5.42 m²	4-2-2	Vonia	4.82 m²	4-3-2	Vonia	4.95 m²
4-1-3	Kambarys	14.00 m²	4-2-3	Kambarys	10.79 m²	4-3-3	Kambarys	11.08 m²
4-1-4	Paagalbinė patalpa	2.79 m²	4-2-4	Svetainė/Virtuvė	20.55 m²	4-3-4	Svetainė/Virtuvė	20.55 m²
4-1-5	Svetainė/Virtuvė	17.43 m²		40.80 m²	4-3-4	Svetainė/Virtuvė	41.22 m²	
		47.50 m²			4-4-5	Svetainė/Virtuvė	22.74 m²	
							56.41 m²	

LAIPTINĖS NR.1 KETVIRTO A. NEGYVENAMOSIOS PATALPOS		
NR.	PAVADINIMAS	PLOTAS
4-A	Laiptinė	17.77 m²
		17.77 m²
LAIPTINĖS NR.1 BENDRAS PLOTAS		
		831.04 m²

BUTO 4-5 EKSPLIKACIJA		BUTO 4-6 EKSPLIKACIJA		BUTO 4-7 EKSPLIKACIJA		BUTO 4-8 EKSPLIKACIJA		
NR.	PAVADINIMAS	PLOTAS	NR.	PAVADINIMAS	PLOTAS	NR.	PAVADINIMAS	PLOTAS
4-5-1	Priekš kambarys	9.17 m²	4-6-1	Priekš kambarys	4.62 m²	4-7-1	Priekš kambarys	5.65 m²
4-5-2	Kambarys	9.86 m²	4-6-2	Vonia	5.04 m²	4-7-2	Vonia	4.60 m²
4-5-3	Kambarys	12.28 m²	4-6-3	Kambarys	12.27 m²	4-7-3	Kambarys	7.89 m²
4-5-4	Vonia	5.04 m²	4-6-4	Svetainė/Virtuvė	21.21 m²	4-7-4	Svetainė/Virtuvė	16.66 m²
4-5-5	Svetainė/Virtuvė	27.52 m²		43.14 m²	4-7-5	Svetainė/Virtuvė	34.80 m²	
		63.87 m²			4-8-5	Svetainė/Virtuvė	22.27 m²	
							56.10 m²	

LAIPTINĖS NR.2 KETVIRTO A. NEGYVENAMOSIOS PATALPOS		
NR.	PAVADINIMAS	PLOTAS
4-B	Laiptinė	17.70 m²
		17.70 m²
LAIPTINĖS NR.2 BENDRAS PLOTAS		
		879.01 m²

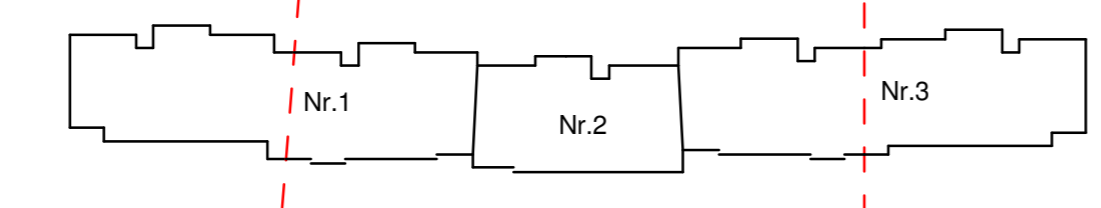

BUTO 4-9 EKSPLIKACIJA		BUTO 4-10 EKSPLIKACIJA		BUTO 4-11 EKSPLIKACIJA		BUTO 4-12 EKSPLIKACIJA		
NR.	PAVADINIMAS	PLOTAS	NR.	PAVADINIMAS	PLOTAS	NR.	PAVADINIMAS	PLOTAS
4-9-1	Priekš kambarys	8.59 m²	4-10-1	Priekš kambarys	5.65 m²	4-11-1	Priekš kambarys	4.65 m²
4-9-2	Kambarys	8.73 m²	4-10-2	Vonia	4.60 m²	4-11-2	Kambarys	9.85 m²
4-9-3	Kambarys	11.36 m²	4-10-3	Svetainė/Virtuvė	16.66 m²	4-11-3	Kambarys	10.86 m²
4-9-4	Vonia	5.15 m²	4-10-4	Kambarys	7.89 m²	4-11-4	Svetainė/Virtuvė	21.21 m²
4-9-5	Svetainė/Virtuvė	22.27 m²		34.80 m²	4-11-5	Svetainė/Virtuvė	41.76 m²	
		56.10 m²			4-12-5	Svetainė/Virtuvė	27.52 m²	
							63.91 m²	

LAIPTINĖS NR.3 KETVIRTO A. NEGYVENAMOSIOS PATALPOS		
NR.	PAVADINIMAS	PLOTAS
4-C	Laiptinė	17.80 m²
		17.80 m²
LAIPTINĖS NR.3 BENDRAS PLOTAS		
		872.98 m²

BUTO 4-13 EKSPLIKACIJA		BUTO 4-14 EKSPLIKACIJA		BUTO 4-15 EKSPLIKACIJA		BUTO 4-16 EKSPLIKACIJA		
NR.	PAVADINIMAS	PLOTAS	NR.	PAVADINIMAS	PLOTAS	NR.	PAVADINIMAS	PLOTAS
4-13-1	Priekš kambarys	8.59 m²	4-14-1	Priekš kambarys	5.71 m²	4-15-1	Priekš kambarys	4.62 m²
4-13-2	Kambarys	8.73 m²	4-14-2	Vonia	4.60 m²	4-15-2	Vonia	5.04 m²
4-13-3	Kambarys	11.36 m²	4-14-3	Kambarys	7.89 m²	4-15-3	Kambarys	12.27 m²
4-13-4	Vonia	5.15 m²	4-14-4	Svetainė/Virtuvė	16.66 m²	4-15-4	Vonia	5.09 m²
4-13-5	Svetainė/Virtuvė	22.27 m²		34.85 m²	4-15-5	Svetainė/Virtuvė	21.21 m²	
		56.10 m²			4-16-5	Svetainė/Virtuvė	27.52 m²	
							63.91 m²	

LAIPTINĖS NR.4 KETVIRTO A. NEGYVENAMOSIOS PATALPOS		
NR.	PAVADINIMAS	PLOTAS
4-D	Laiptinė	17.80 m²
		17.80 m²
LAIPTINĖS NR.4 BENDRAS PLOTAS		
		879.66 m²

BUTO 4-17 EKSPLIKACIJA		BUTO 4-18 EKSPLIKACIJA		BUTO 4-19 EKSPLIKACIJA		BUTO 4-20 EKSPLIKACIJA		
NR.	PAVADINIMAS	PLOTAS	NR.	PAVADINIMAS	PLOTAS	NR.	PAVADINIMAS	PLOTAS
4-17-1	Priekš kambarys	8.66 m²	4-18-1	Priekš kambarys	4.50 m²	4-19-1	Priekš kambarys	4.64 m²
4-17-2	Kambarys	9.24 m²	4-18-2	Vonia	5.04 m²	4-19-2	Vonia	4.82 m²
4-17-3	Kambarys	11.38 m²	4-18-3	Kambarys	11.08 m²	4-19-3	Kambarys	10.79 m²
4-17-4	Vonia	4.38 m²	4-18-4	Svetainė/Virtuvė	20.69 m²	4-19-4	Svetainė/Virtuvė	20.55 m²
4-17-5	Svetainė/Virtuvė	22.74 m²		41.22 m²	4-19-5	Svetainė/Virtuvė	40.79 m²	
		56.41 m²			4-20-5	Svetainė/Virtuvė	17.43 m²	
							47.50 m²	

LAIPTINĖS NR.5 KETVIRTO A. NEGYVENAMOSIOS PATALPOS		
NR.	PAVADINIMAS	PLOTAS
4-E	Laiptinė	17.88 m²
		17.88 m²
LAIPTINĖS NR.5 BENDRAS PLOTAS		
		831.54 m²

Registracijos Nr.: 109797 Atestato Nr.: A 1599 BK 021003 Etapas: PP	UAB „Projektavimo Sprendimai“ Trimitų g. 6-38, LT-09318, Vilnius Tel. Nr. 852610506	Daugiabučių gyvenamųjų namų Elbingo g. 52, Vilniuje statybos projektas Skl. kad. Nr. 0101/0167-1279 Projektas dailis: Bendroji Daugiabučių nr. 1, 2, 3 ketvirto aukšto planai M 1:100 Tektinis žymuo	Laida 0 Lapas 1 Lapų 1
--	--	---	------------------------------

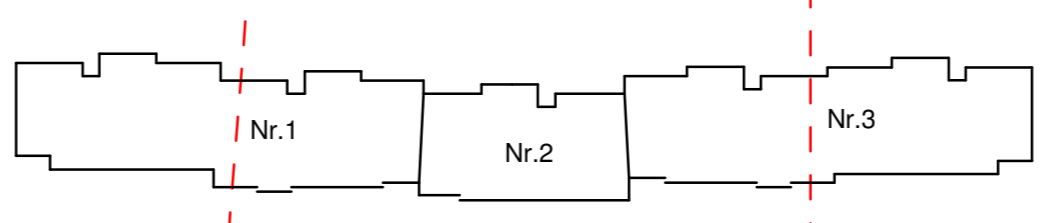
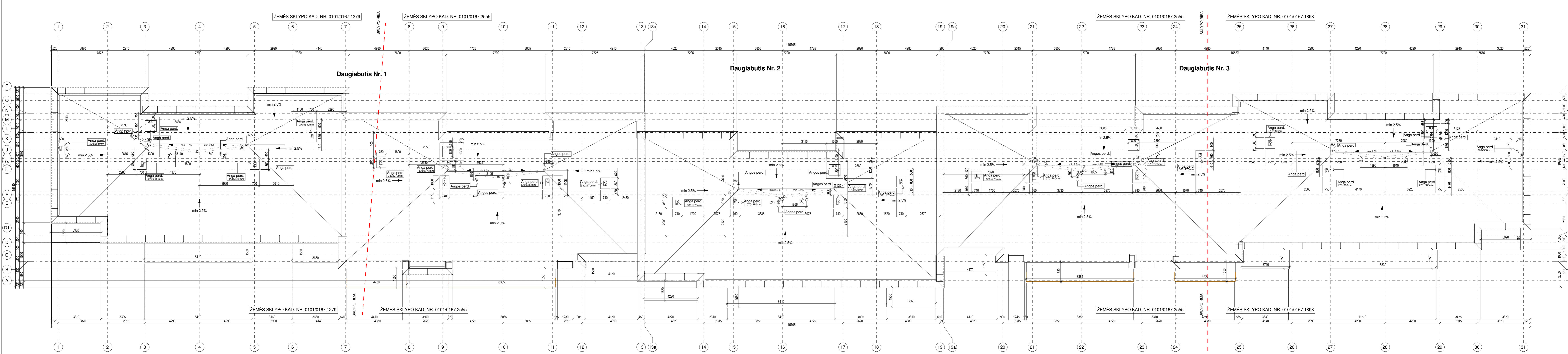

PASTABOS :
 1. Dėl konstrukcinių sprendimų konsultuoti su atestuotu konstruktoriumi.
 2. Projekto pakeitimus rašyti šalia derinti su projekto vadovu. Už nesuderintus keitimus projekto vadovas neatsako.
 3. Visi darbai, kurie gali būti pagrįstai laikomi būtinais tinkamam projektuojamų patalpų eksploatavimui ir darbų užbaigimui, turi būti privalomi, nepriklausomai nuo to ar jie yra parodyti brėžiniuose arba apibūdinti šiame dokumente ar ne.
 4. Durų, langų, fasadų matmenis tikslinti vietoje.
 5. Vykdyti darbus vietoje iškilus klausimams ar neatitiktims brėžinyje pateiktiems nurodymams/matmenims kreiptis į projektuotoją, sprendžiama projekto vykdymo priežiūros tvarka.

Registracijos Nr.:	PS	UAB „Projektavimo Sprendimai“ Trimitų g. 6-38, LT-09318, Vilnius Tel. Nr. 852610506	Daugiabučių gyvenamųjų namų Elbingo g. 52, Vilniuje statybos projektas Skly. kad. Nr. 0101/0167-1279
Atestato Nr.:	109797	K. Sankauskas 2017	Projekto dalis: Bendroji
A 1595	PV	L. Paškauskas 2017	Daugiabučių nr. 1, 2, 3 stogo planas
BK 015876	Arch.	A. Žilius 2017	M 1 : 100
BK 021003	Arch. asst.	A. Skudra 2017	Tekstinis žymuo
Etapas	STATYTOJAS / UŽSAKOVAS		Lapas Lapų
PP	UAB "Ceilius"		17-PP-2017/CP10-P1-AŽ058-3 B005 1 1



Fasadas tarp ašiu 31-1

Etalona	Spalva	Sutartiniai žymėjimai
[Grey swatch]	RAL 7030	Dekoratyvinis tinkas
[Brown swatch]	RAL 7006	Dekoratyvinis tinkas
[Dark grey swatch]	RAL 7043	Dekoratyvinis tinkas
[White swatch]	RAL 9010	Dekoratyvinis tinkas
[Dark grey swatch]	RAL 7043	Klinkerinės plytelės
[Wood grain swatch]	-	Medinės lentutės
[Black swatch]	RAL 7043	Skarda

PASTABOS:
 1. Dėl konstrukcinių sprendimų konsultuotis su atestuotu konstruktoriumi.
 2. Projekto pakeitimus raštiškai derinti su projekto vadovu. Už nesuderintus keitimus projekto vadovas neatsako.
 3. Visi darbai, kurie gali būti pagristai laikomi būtinais tinkamam projektuojamų patalpų eksploatavimui ir darbų užbaigimui, turi būti privalomi.
 4. Durų, langų, fasadų matmenis tikslinti vietoje.
 5. Vykdamas darbus vietoje iškilus klausimams ar neatitiktims brėžinyje pateiktiems nurodymams/matmenims kreiptis į projektuotoją, sprendžiama projekto vykdymo priežiūros tvarka.

Registracijos Nr.: 109797 Atestato Nr.: A 1595 BK 015876 Etapas: PP	UAB „Projektavimo Sprendimai“ Trimitų g. 6-38, LT-09318, Vilnius Tel. Nr. 852610506 Direktorius: K. Sankauskas L. Paulauskas Arch.: A. Žilius Arch. asist.: A. Skudra	Daugiabučių gyvenamųjų namų Elbingo g. 52, Vilniuje statybos projektas Skl. kad. Nr. 0101/0167:1279 Projekto dalis: Bendroji Daugiabučių nr. 1, 2, 3 fasada M 1 : 100 Tekstinis žymuo	Laida 0 Lapas 1 Lapų 1
--	--	---	------------------------------

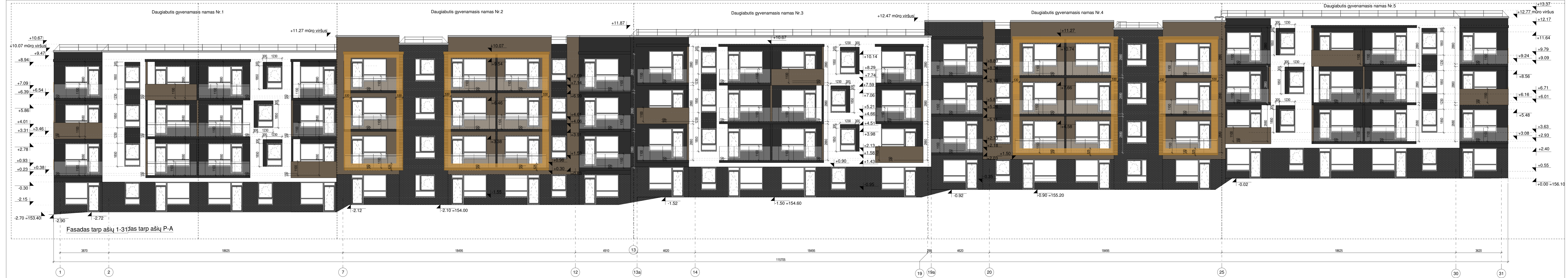

Fasadas tarp ašiu 1-3 ir tarp ašiu P-A

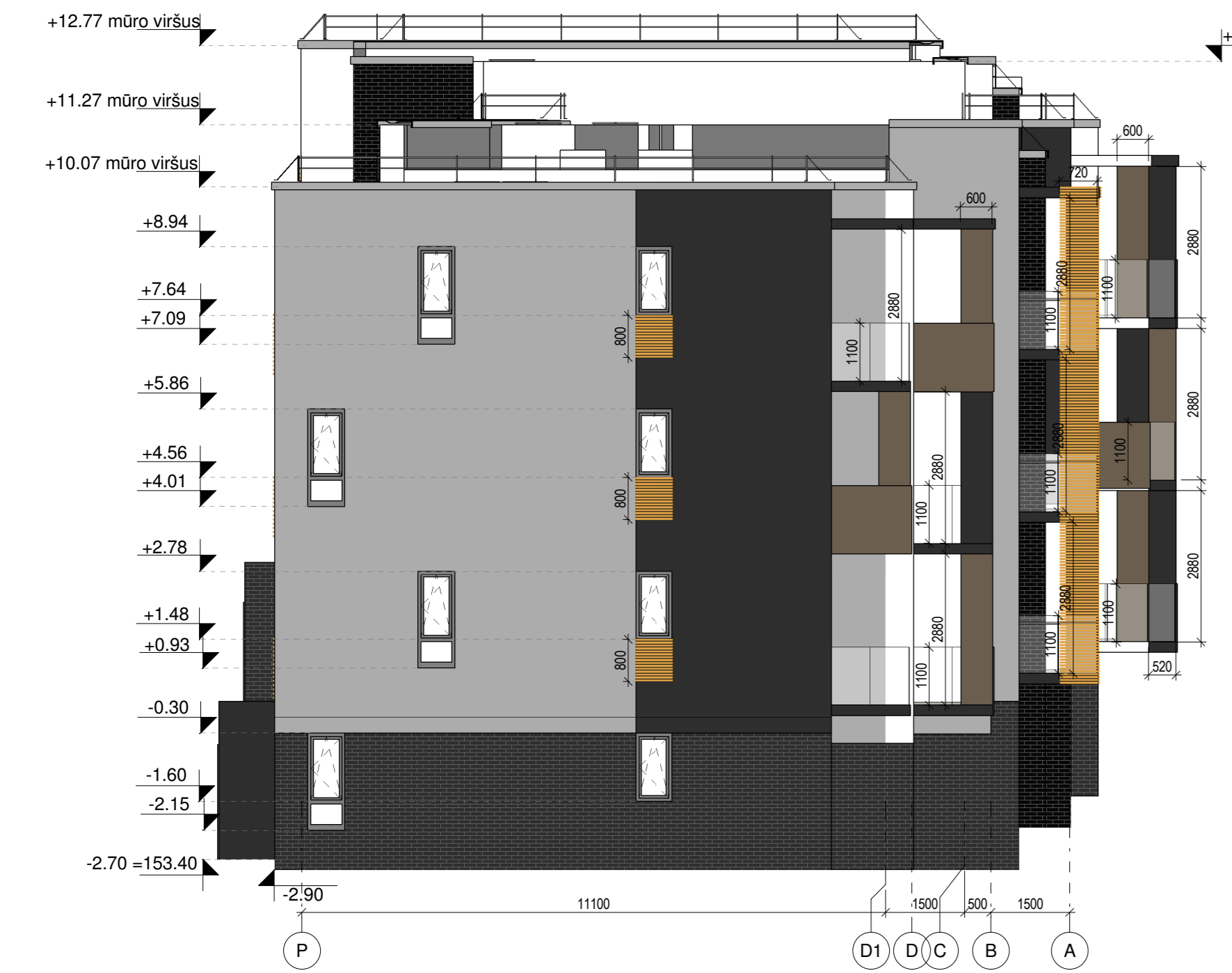

Etalona	Spalva	Sutartiniai žymėjimai
[Grey swatch]	RAL 7030	Dekoratyvinis tinkas
[Brown swatch]	RAL 7006	Dekoratyvinis tinkas
[Dark grey swatch]	RAL 7043	Dekoratyvinis tinkas
[White swatch]	RAL 9010	Dekoratyvinis tinkas
[Dark grey swatch]	RAL 7043	Klinkerinės plytelės
[Yellow swatch]	-	Medinės lentutės
[Black swatch]	RAL 7043	Skarda

PASTABOS:
 1. Dėl konstrukcinių sprendimų konsultuotis su atestuotu konstruktoriumi.
 2. Projekto pakeitimus raštiškai derinti su projekto vadovu. Už nesuderintus keitimus projekto vadovas neatsako.
 3. Visi darbai, kurie gali būti pagrįstai laikomi būtinais tinkamam projektuojamų patalpų eksploatavimui ir darbų užbaigimui, turi būti įprastai.
 4. Durų, langų, fasadų matmenis tikslinti vietoje.
 5. Vykdydamas darbus vietoje iškilus klausimams ar neatitiktims brėžiniuose pateiktiems nurodymams/matmenims kreiptis į projektuotoją, sprendžiama projekto vykdymo prezidiumo tvarka.

Registracijos Nr.: 109797	UAB „Projektavimo Sprendimai“ Trimitų g. 6-38, LT-09318, Vilnius Tel. Nr. 852610506	Daugiabučių gyvenamųjų namų Elbingo g. 52, Vilniuje statybos projektas Skł. kad. Nr. 0101/0167-1279
Atestato Nr.: A 1599	Directorius: K. Sankauskas	Projektavimas: Bendroji
BK 015876	Arch.: L. Paulauskas	Daugiabučių nr. 1, 2, 3 fasada
BK 021003	Arch. asist.: A. Žilius	M 1 : 100
Etapas: STATYTOJAS / UŽSAKOVAS	Arch. asist.: A. Skudra	Tekstinis žymuo
PP	UAB "Ceilius"	17-PP-2017/CP10-P1-AŽ058-3 B007
		Lapas Lapų
		1 1

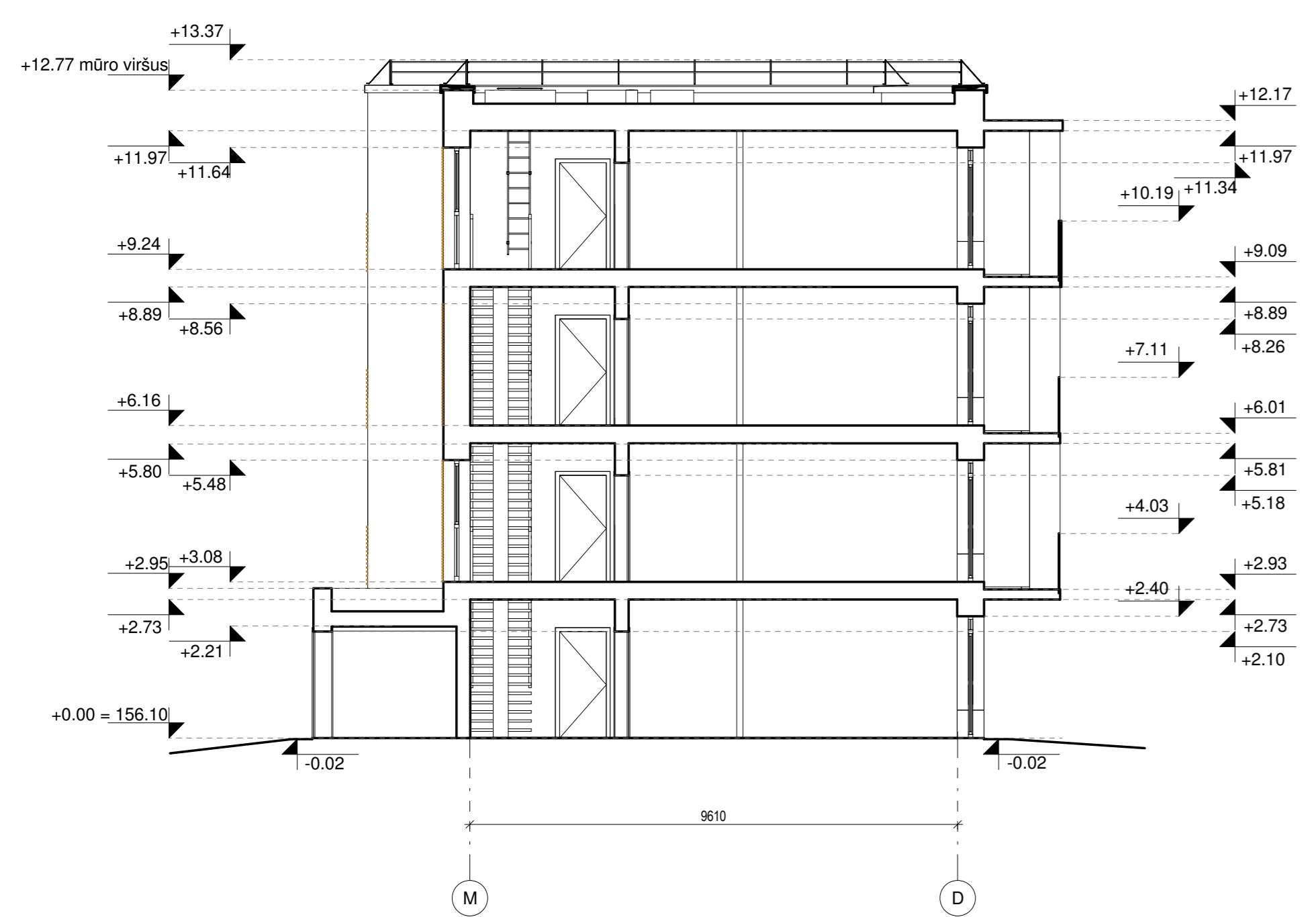
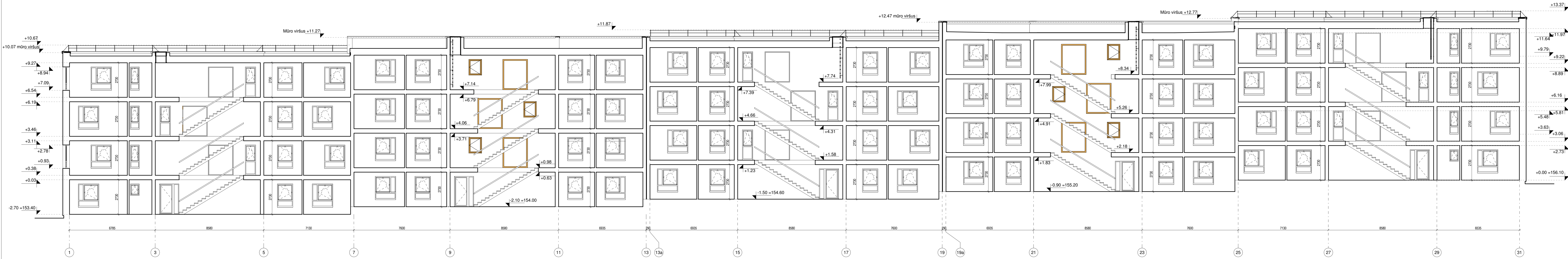

PASTABOS :
 1. Dėl konstrukcinių sprendimų konsultuotis su atestuotu konstruktoriumi.
 2. Projekto pakeitimus raštiškai derinti su projekto vadovu. Už nesuderintus keitimus projekto vadovas neatsako.
 3. Visi darbai, kurie gali būti pagristai laikomi būtinais tinkamam projektuojamų patalpų eksploatavimui ir darbų užbaigimui, turi būti privalomi, nepriklausomai nuo to ar jie yra parodyti brėžiniuose arba apibūdinti šiame dokumente ar ne.
 4. Durų, langų, fasadų matmenis tikslinti vietoje.
 5. Vykdyti darbus vietoje iškilus klausimams ar neatitiktims brėžinyje pateiktiems nurodymams/matmenims kreiptis į projektuotoją, sprendžiama projekto vykdymo priežiūros tvarka.

Registracijos Nr.: 109797	UAB „Projektavimo Sprendimai“ Trimitų g. 6-38, LT-09318, Vilnius Tel. Nr. 852610506	Daugiabučių gyvenamųjų namų Elbingo g. 52, Vilniuje statybos projektas Skł. kad. Nr. 0101/0167-1279
Atestato Nr.: A 1595	109797 K. Sankauskas L. Paušauskas	Projektas dalis: Bendroji
BK 015876	Arch. A. Žilius	Daugiabučių nr. 1, 2, 3 pjūviai
BK 021003	Arch. asist. A. Skudra	M 1 : 100
Etapas: PP	STATYTOJAS / UŽSAKOVAS: UAB "Ceolijus"	Tekstinis žymuo: 17-PP-2017/CP10-P1-AŽ058-3 B008
		Lapas: 1

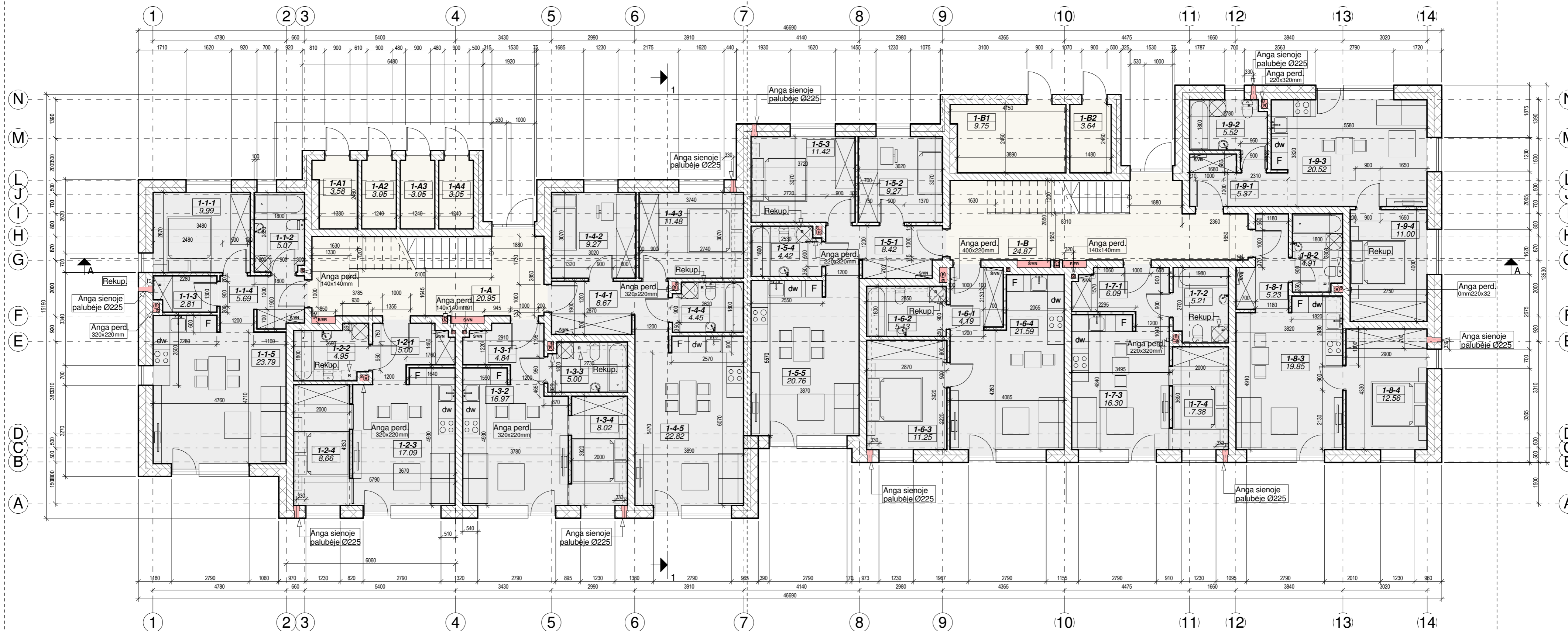

Laiptinė Nr.6

BUTO 1-1 EKSPLIKACIJA			BUTO 1-2 EKSPLIKACIJA			BUTO 1-3 EKSPLIKACIJA			BUTO 1-4 EKSPLIKACIJA			LAIPTINĖS NR.6 NEGYVENAMOSIOS PATALPOS, PIRMAS AUKŠTAS		
NR.	PAVADINIMAS	PLOTAS	NR.	PAVADINIMAS	PLOTAS	NR.	PAVADINIMAS	PLOTAS	NR.	PAVADINIMAS	PLOTAS	NR.	PAVADINIMAS	PLOTAS
1-1-1	Kambarys	9.99 m ²	1-2-1	Prieškambaris	5.00 m ²	1-3-1	Prieškambaris	4.84 m ²	1-4-1	Prieškambaris	8.67 m ²	1-A	Laiptinė	20.95 m ²
1-1-2	Vonia	5.07 m ²	1-2-2	Vonia	4.95 m ²	1-3-2	Svetainė	16.97 m ²	1-4-2	Kambarys	9.27 m ²	1-A1	Sandėliukas	3.58 m ²
1-1-3	Pagalbinė patalpa	2.81 m ²	1-2-3	Svetainė	17.09 m ²	1-3-3	Vonia	5.00 m ²	1-4-3	Kambarys	11.48 m ²	1-A2	Sandėliukas	3.05 m ²
1-1-4	Prieškambaris	5.69 m ²	1-2-4	Kambarys	8.66 m ²	1-3-4	Kambarys	8.02 m ²	1-4-4	Vonia	4.45 m ²	1-A3	Sandėliukas	3.05 m ²
1-1-5	Svetainė	23.79 m ²			35.70 m ²			34.82 m ²	1-4-5	Svetainė	22.82 m ²	1-A4	Sandėliukas	3.05 m ²
		47.35 m ²									56.69 m ²			33.68 m ²

LAIPTINĖS NR.6 BENDRAS PLOTAS
784.72 m ²

Laiptinė Nr.7

BUTO 1-5 EKSPLIKACIJA			BUTO 1-6 EKSPLIKACIJA			BUTO 1-7 EKSPLIKACIJA			BUTO 1-8 EKSPLIKACIJA			BUTO 1-9 EKSPLIKACIJA			LAIPTINĖS NR.7 NEGYVENAMOSIOS PATALPOS, PIRMAS AUKŠTAS		
NR.	PAVADINIMAS	PLOTAS	NR.	PAVADINIMAS	PLOTAS	NR.	PAVADINIMAS	PLOTAS	NR.	PAVADINIMAS	PLOTAS	NR.	PAVADINIMAS	PLOTAS	NR.	PAVADINIMAS	PLOTAS
1-5-1	Prieškambaris	8.42 m ²	1-6-1	Prieškambaris	4.19 m ²	1-7-1	Prieškambaris	6.09 m ²	1-8-1	Prieškambaris	5.23 m ²	1-9-1	Prieškambaris	5.37 m ²	1-B	Laiptinė	24.87 m ²
1-5-2	Kambarys	9.27 m ²	1-6-2	Vonia	5.13 m ²	1-7-2	Vonia	5.21 m ²	1-8-2	Vonia	4.91 m ²	1-9-2	Vonia	5.52 m ²	1-B1	Šilumos punktas	9.75 m ²
1-5-3	Kambarys	11.42 m ²	1-6-3	Kambarys	11.25 m ²	1-7-3	Svetainė	16.30 m ²	1-8-3	Svetainė	19.85 m ²	1-9-3	Svetainė	20.52 m ²	1-B2	Vandens mazgas	3.64 m ²
1-5-4	Vonia	4.42 m ²	1-6-4	Svetainė	21.59 m ²	1-7-4	Kambarys	7.38 m ²	1-8-4	Kambarys	12.56 m ²	1-9-4	Kambarys	11.00 m ²			38.26 m ²
1-5-5	Svetainė	20.76 m ²			42.17 m ²			34.98 m ²			42.54 m ²			42.41 m ²			
		54.29 m ²															

LAIPTINĖS NR.7 BENDRAS PLOTAS
951.94 m ²

PASTABOS :
 1. Dėl konstrukcinių sprendimų konsultuotis su atestuotu konstruktoriumi.
 2. Projekto pakeitimus raštiškai derinti su projekto vadovu. Už nesuderintus keitimus projekto vadovas neatsako.
 3. Visi darbai, kurie gali būti pagrįstai laikomi būtinais tinkamam projektuojamų patalpų eksploatavimui ir darbų užbaigimui, turi būti privalomi, nepriklausomai nuo to ar jie yra parodyti brėžiniuose arba apibūdinti šiame dokumente ar ne.
 4. Durų, langų, fasadų matmenis tikslinti vietoje.
 5. Vykdamas darbus vietoje iškilus klausimams ar neatitiktims brėžinyje pateiktiems nurodymams/matmenims kreiptis į projektuotoją, sprendžiama projekto vykdymo priežiūros tvarka.

Atestato Nr.:	PS UAB „Projektavimo Sprendimai“ Trimitų g. 6-38, LT-09318, Vilnius Tel. Nr. 852610506	Daugiabučių gyvenamųjų namų Elbingo g. 52, Vilniuje statybos projektas Skl. kad. Nr. 0101/0167:1279
Direktorius	K. Sankauskas 2017	Projekto dalis: Bendroji
A 1595	PV L. Paulauskas 2017	1 aukšto planas (Daugiabutis Nr.4)
BK 015876	Arch. A. Žilius 2017	M As indicated
BK 021003	Arch. asist. A. Skudra 2017	Tekstinis žymuo
Etapas	STATYTOJAS / UŽSAKOVAS	Lapas Lapų
PP	UAB "Citrus Vilnius"	17-PP-2017/CP10-P1-AŽ058-3- B009
		1 1

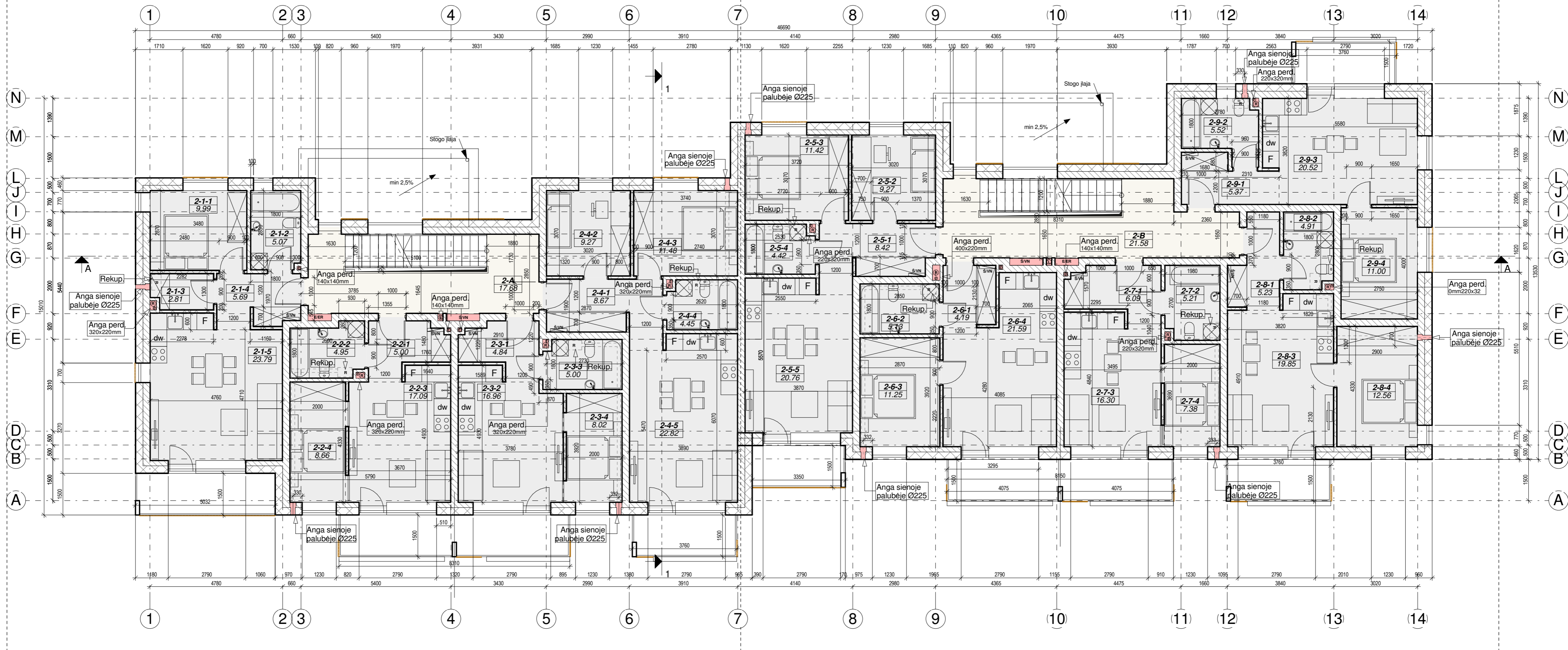

Laiptinė Nr.6

BUTO 2-1 EKSPLIKACIJA			BUTO 2-2 EKSPLIKACIJA			BUTO 2-3 EKSPLIKACIJA			BUTO 2-4 EKSPLIKACIJA			LAIPTINĖS NR.6 NEGYVENAMOSIOS PATALPOS, ANTRAS AUKŠTAS		
NR.	PAVADINIMAS	PLOTAS	NR.	PAVADINIMAS	PLOTAS	NR.	PAVADINIMAS	PLOTAS	NR.	PAVADINIMAS	PLOTAS	NR.	PAVADINIMAS	PLOTAS
2-1-1	Kambarys	9.99 m ²	2-2-1	Prieškambaris	5.00 m ²	2-3-1	Prieškambaris	4.84 m ²	2-4-1	Prieškambaris	8.67 m ²	2-A	Laiptinė	17.68 m ²
2-1-2	Vonia	5.07 m ²	2-2-2	Vonia	4.95 m ²	2-3-2	Svetainė	16.96 m ²	2-4-2	Kambarys	9.27 m ²			17.68 m ²
2-1-3	Pagalbinė patalpa	2.81 m ²	2-2-3	Svetainė	17.09 m ²	2-3-3	Vonia	5.00 m ²	2-4-3	Kambarys	11.48 m ²			
2-1-4	Prieškambaris	5.69 m ²	2-2-4	Kambarys	8.66 m ²	2-3-4	Kambarys	8.02 m ²	2-4-4	Vonia	4.45 m ²			
2-1-5	Svetainė	23.79 m ²			35.70 m ²	2-3-5	Svetainė	22.82 m ²	2-4-5	Svetainė	22.82 m ²			
		47.35 m ²						56.69 m ²						

Laiptinė Nr.7

BUTO 2-5 EKSPLIKACIJA			BUTO 2-6 EKSPLIKACIJA			BUTO 2-7 EKSPLIKACIJA			BUTO 2-8 EKSPLIKACIJA			BUTO 2-9 EKSPLIKACIJA			LAIPTINĖS NR.7 NEGYVENAMOSIOS PATALPOS, ANTRAS AUKŠTAS		
NR.	PAVADINIMAS	PLOTAS	NR.	PAVADINIMAS	PLOTAS	NR.	PAVADINIMAS	PLOTAS	NR.	PAVADINIMAS	PLOTAS	NR.	PAVADINIMAS	PLOTAS	NR.	PAVADINIMAS	PLOTAS
2-5-1	Prieškambaris	8.42 m ²	2-6-1	Prieškambaris	4.19 m ²	2-7-1	Prieškambaris	6.09 m ²	2-8-1	Prieškambaris	5.23 m ²	2-9-1	Prieškambaris	5.37 m ²	2-B	Laiptinė	21.58 m ²
2-5-2	Kambarys	9.27 m ²	2-6-2	Vonia	5.13 m ²	2-7-2	Vonia	5.21 m ²	2-8-2	Vonia	4.91 m ²	2-9-2	Vonia	5.52 m ²			21.58 m ²
2-5-3	Kambarys	11.42 m ²	2-6-3	Kambarys	11.25 m ²	2-7-3	Svetainė	16.30 m ²	2-8-3	Svetainė	19.85 m ²	2-9-3	Svetainė	20.52 m ²			
2-5-4	Vonia	4.42 m ²	2-6-4	Svetainė	21.59 m ²	2-7-4	Kambarys	7.38 m ²	2-8-4	Kambarys	12.56 m ²	2-9-4	Kambarys	11.00 m ²			
2-5-5	Svetainė	20.76 m ²			42.17 m ²	2-7-5	Svetainė	34.98 m ²	2-8-5	Kambarys	42.54 m ²	2-9-5	Kambarys	42.41 m ²			
		54.29 m ²															

PASTABOS :
 1. Dėl konstrukcinių sprendimų konsultuotis su atestuotu konstruktoriumi.
 2. Projekto pakeitimus raštiškai derinti su projekto vadovu. Už nesuderintus keitimus projekto vadovas neatsako.
 3. Visi darbai, kurie gali būti pagrįstai laikomi būtinais tinkamam projektuojamų patalpų eksploatavimui ir darbų užbaigimui, turi būti privalomi, nepriklausomai nuo to ar jie yra parodyti brėžiniuose arba apibūdinti šiame dokumente ar ne.
 4. Durų, langų, fasadų matmenis tikslinti vietoje.
 5. Vykdamas darbus vietoje iškilus klausimams ar neatitiktims brėžinyje pateiktiems nurodymams/matmenims kreiptis į projektuotoją, sprendžiama projekto vykdymo priežiūros tvarka.

LAIPTINĖS NR.6 BENDRAS PLOTAS

784.72 m²

LAIPTINĖS NR.7 BENDRAS PLOTAS

951.94 m²

Atestato Nr.:		 UAB „Projektavimo Sprendimai“ Trimitų g. 6-38, LT-09318, Vilnius Tel. Nr. 852610506		Daugiabučių gyvenamųjų namų Elbingo g. 52, Vilniuje statybos projektas Skl. kad. Nr. 0101/0167:1279	
A 1595		Direktorius	K. Sankauskas	2017	Projekto dalis: Bendroji
BK 015876		PV	L. Paulauskas	2017	2 aukšto planas (Daugiabutis Nr. 4)
BK 021003		Arch.	A. Žilius	2017	
Etapas		Arch. asist.	A. Skudra	2017	M As indicated
PP		STATYTOJAS / UŽSAKOVAS		Tekstinis žymuo	
UAB "Citrus Vilnius"		17-PP-2017/CP10-P1-AŽ058-3- B010		Lapas	Lapų
				1	1

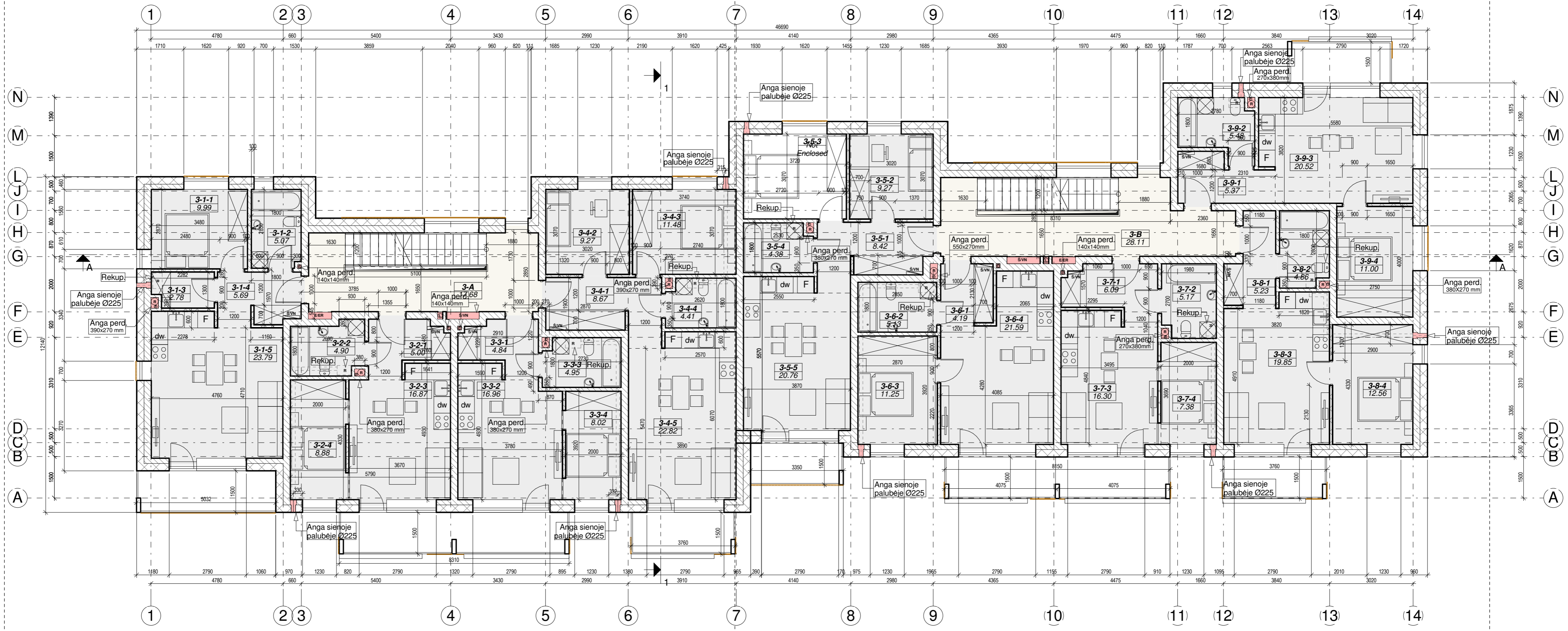

Laiptinė Nr.6

BUTO 3-1 EKSPLIKACIJA			BUTO 3-2 EKSPLIKACIJA			BUTO 3-3 EKSPLIKACIJA			BUTO 3-4 EKSPLIKACIJA			LAIPTINĖS NR.6 NEGYVENAMOSIOS PATALPOS, TREČIAS AUKŠTAS		
NR.	PAVADINIMAS	PLOTAS	NR.	PAVADINIMAS	PLOTAS	NR.	PAVADINIMAS	PLOTAS	NR.	PAVADINIMAS	PLOTAS	NR.	PAVADINIMAS	PLOTAS
3-1-1	Kambarys	9.98 m ²	3-2-1	Prieškambaris	5.00 m ²	3-3-1	Prieškambaris	4.84 m ²	3-4-1	Prieškambaris	8.66 m ²	3-A	Laiptinė	17.68 m ²
3-1-2	Vonia	5.08 m ²	3-2-2	Vonia	4.90 m ²	3-3-2	Svetainė	16.96 m ²	3-4-2	Kambarys	9.28 m ²			17.68 m ²
3-1-3	Pagalbinė patalpa	2.78 m ²	3-2-3	Svetainė	16.88 m ²	3-3-3	Vonia	4.96 m ²	3-4-3	Kambarys	11.48 m ²			
3-1-4	Prieškambaris	5.68 m ²	3-2-4	Kambarys	8.88 m ²	3-3-4	Kambarys	8.02 m ²	3-4-4	Vonia	4.40 m ²			
3-1-5	Svetainė	23.80 m ²			35.66 m ²	3-3-5	Svetainė	22.82 m ²						
		47.32 m ²						34.78 m ²			56.64 m ²			

LAIPTINĖS NR.6 BENDRAS PLOTAS
784.72 m ²

Laiptinė Nr.7

BUTO 3-5 EKSPLIKACIJA			BUTO 3-6 EKSPLIKACIJA			BUTO 3-7 EKSPLIKACIJA			BUTO 3-8 EKSPLIKACIJA			BUTO 3-9 EKSPLIKACIJA			LAIPTINĖS NR.7 NEGYVENAMOSIOS PATALPOS, TREČIAS AUKŠTAS		
NR.	PAVADINIMAS	PLOTAS	NR.	PAVADINIMAS	PLOTAS	NR.	PAVADINIMAS	PLOTAS	NR.	PAVADINIMAS	PLOTAS	NR.	PAVADINIMAS	PLOTAS	NR.	PAVADINIMAS	PLOTAS
3-5-1	Prieškambaris	8.42 m ²	3-6-1	Prieškambaris	4.20 m ²	3-7-1	Prieškambaris	6.08 m ²	3-8-1	Prieškambaris	5.22 m ²	3-9-1	Prieškambaris	5.36 m ²	3-B	Laiptinė	28.11 m ²
3-5-2	Kambarys	9.28 m ²	3-6-2	Vonia	5.14 m ²	3-7-2	Vonia	5.16 m ²	3-8-2	Vonia	4.86 m ²	3-9-2	Vonia	5.48 m ²			28.11 m ²
3-5-3	Kambarys	Not Enclosed	3-6-3	Kambarys	11.26 m ²	3-7-3	Svetainė	16.30 m ²	3-8-3	Svetainė	19.84 m ²	3-9-3	Svetainė	20.52 m ²			
3-5-4	Vonia	4.38 m ²	3-6-4	Svetainė	21.60 m ²	3-7-4	Kambarys	7.38 m ²	3-8-4	Kambarys	12.56 m ²	3-9-4	Kambarys	11.00 m ²			
3-5-5	Svetainė	20.76 m ²			42.16 m ²			34.94 m ²			42.50 m ²			42.36 m ²			
		42.82 m ²															

LAIPTINĖS NR.7 BENDRAS PLOTAS
951.94 m ²

PASTABOS:
 1. Dėl konstrukcinių sprendimų konsultuotis su atestuotu konstruktoriumi.
 2. Projekto pakeitimus raštiškai derinti su projekto vadovu. Už nesuderintus keitimus projekto vadovas neatsako.
 3. Visi darbai, kurie gali būti pagrįstai laikomi būtinais tinkamam projektuojamų patalpų eksploatavimui ir darbų užbaigimui, turi būti privalomi, nepriklausomai nuo to ar jie yra parodyti brėžiniuose arba apibūdinti šiame dokumente ar ne.
 4. Durų, langų, fasadų matmenis tikslinti vietoje.
 5. Vykdamas darbus vietoje iškilus klausimams ar neatitiktims brėžinyje pateiktiems nurodymams/matmenims kreiptis į projektuotoją, sprendžiama projekto vykdymo priežiūros tvarka.

Atestato Nr.:	PS UAB „Projektavimo Sprendimai“ Trimitų g. 6-38, LT-09318, Vilnius Tel. Nr. 852610506	Daugiabučių gyvenamųjų namų Elbingo g. 52, Vilniuje statybos projektas Skł. kad. Nr. 0101/0167:1279
A 1595	Direktorius K. Sankauskas 2017	Projekto dalis: Bendroji
BK 015876	PV L. Paulauskas 2017	3 aukšto planas (Daugiabutis Nr. 4)
BK 021003	Arch. A. Žilius 2017	M As indicated
Etapas	Arch. asist. A. Skudra 2017	Tekstinis žymuo
PP	STATYTOJAS / UŽSAKOVAS	Lapas Lapų
	UAB "Citrus Vilnius"	17-PP-2017/CP10-P1-AŽ058-3- B011
		1 1

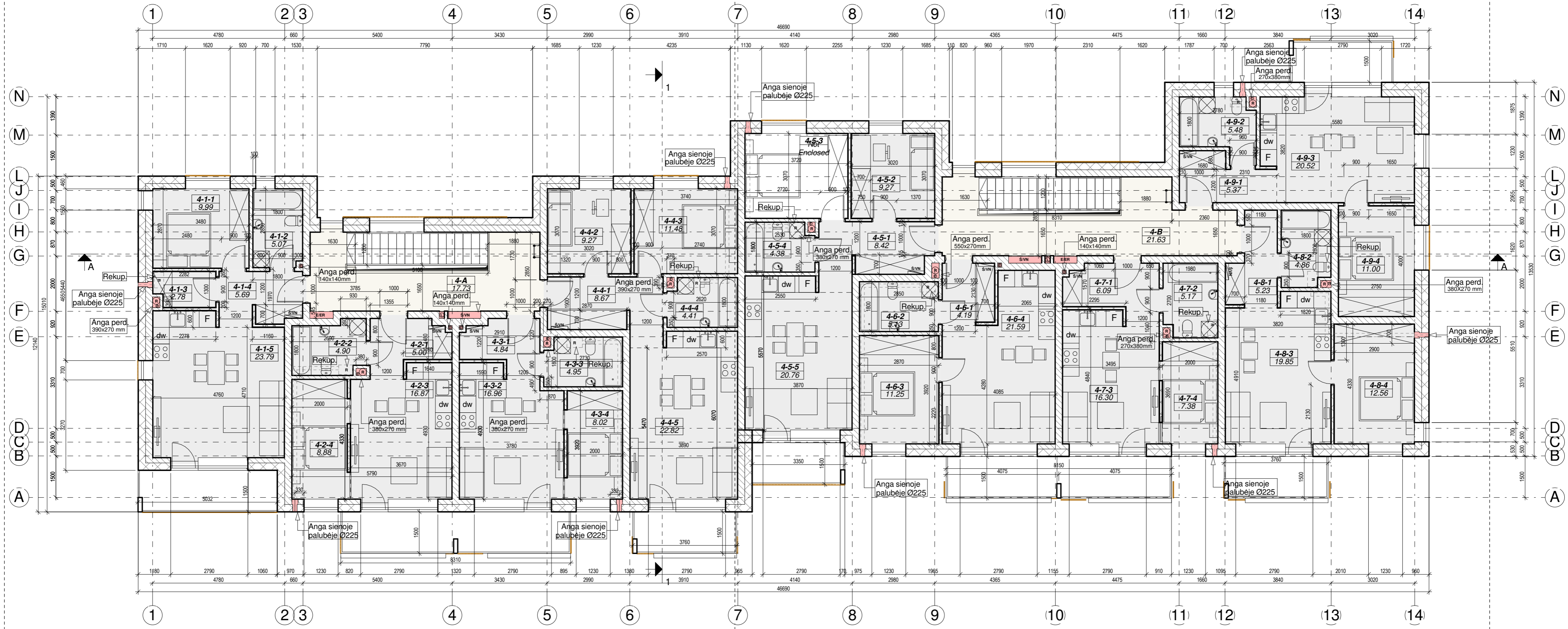

Laiptinė Nr.6

BUTO 4-1 EKSPLIKACIJA			BUTO 4-2 EKSPLIKACIJA			BUTO 4-3 EKSPLIKACIJA			BUTO 4-4 EKSPLIKACIJA			LAIPTINĖS NR.6 NEGYVENAMOSIOS PATALPOS, KETVIRTAS AUKŠTAS		
NR.	PAVADINIMAS	PLOTAS	NR.	PAVADINIMAS	PLOTAS	NR.	PAVADINIMAS	PLOTAS	NR.	PAVADINIMAS	PLOTAS	NR.	PAVADINIMAS	PLOTAS
4-1-1	Kambarys	9.98 m ²	4-2-1	Prieškambaris	5.00 m ²	4-3-1	Prieškambaris	4.84 m ²	4-4-1	Prieškambaris	8.66 m ²	4-A	Laiptinė	17.73 m ²
4-1-2	Vonia	5.08 m ²	4-2-2	Vonia	4.90 m ²	4-3-2	Svetainė	16.96 m ²	4-4-2	Kambarys	9.28 m ²			
4-1-3	Pagalbinė patalpa	2.78 m ²	4-2-3	Svetainė	16.88 m ²	4-3-3	Vonia	4.96 m ²	4-4-3	Kambarys	11.48 m ²			
4-1-4	Prieškambaris	5.68 m ²	4-2-4	Kambarys	8.88 m ²	4-3-4	Kambarys	8.02 m ²	4-4-4	Vonia	4.40 m ²			
4-1-5	Svetainė	23.80 m ²			35.66 m ²	4-3-5	Svetainė	22.82 m ²	4-4-5	Svetainė	22.82 m ²			
		47.32 m ²						34.78 m ²			56.64 m ²			

LAIPTINĖS NR.6 BENDRAS PLOTAS
784.72 m ²

Laiptinė Nr.7

BUTO 4-5 EKSPLIKACIJA			BUTO 4-6 EKSPLIKACIJA			BUTO 4-7 EKSPLIKACIJA			BUTO 4-8 EKSPLIKACIJA			BUTO 4-9 EKSPLIKACIJA			LAIPTINĖS NR.7 NEGYVENAMOSIOS PATALPOS, KETVIRTAS AUKŠTAS		
NR.	PAVADINIMAS	PLOTAS	NR.	PAVADINIMAS	PLOTAS	NR.	PAVADINIMAS	PLOTAS	NR.	PAVADINIMAS	PLOTAS	NR.	PAVADINIMAS	PLOTAS	NR.	PAVADINIMAS	PLOTAS
4-5-1	Prieškambaris	8.42 m ²	4-6-1	Prieškambaris	4.20 m ²	4-7-1	Prieškambaris	6.08 m ²	4-8-1	Prieškambaris	5.22 m ²	4-9-1	Prieškambaris	5.36 m ²	4-B	Laiptinė	21.63 m ²
4-5-2	Kambarys	9.28 m ²	4-6-2	Vonia	5.14 m ²	4-7-2	Vonia	5.16 m ²	4-8-2	Vonia	4.86 m ²	4-9-2	Vonia	5.48 m ²			21.63 m ²
4-5-3	Kambarys	Not Enclosed	4-6-3	Kambarys	11.26 m ²	4-7-3	Svetainė	16.30 m ²	4-8-3	Svetainė	19.84 m ²	4-9-3	Svetainė	20.52 m ²			
4-5-4	Vonia	4.38 m ²	4-6-4	Svetainė	21.60 m ²	4-7-4	Kambarys	7.38 m ²	4-8-4	Kambarys	12.56 m ²	4-9-4	Kambarys	11.00 m ²			
4-5-5	Svetainė	20.76 m ²			42.16 m ²			34.94 m ²			42.50 m ²			42.36 m ²			
		42.82 m ²															

LAIPTINĖS NR.7 BENDRAS PLOTAS
951.94 m ²

PASTABOS :
 1. Dėl konstrukcinių sprendimų konsultuotis su atestuotu konstruktoriumi.
 2. Projekto pakeitimus raštiškai derinti su projekto vadovu. Už nesuderintus keitimus projekto vadovas neatsako.
 3. Visi darbai, kurie gali būti pagrįstai laikomi būtinais tinkamam projektuojamų patalpų eksploatavimui ir darbų užbaigimui, turi būti privalomi, nepriklausomai nuo to ar jie yra parodyti brėžiniuose arba apibūdinti šiame dokumente ar ne.
 4. Durų, langų, fasadų matmenis tikslinti vietoje.
 5. Vykdamas darbus vietoje iškilus klausimams ar neatitiktims brėžinyje pateiktiems nurodymams/matmenims kreiptis į projektuotoją, sprendžiama projekto vykdymo priežiūros tvarka.

Atestato Nr.:	PS UAB „Projektavimo Sprendimai“ Trimitų g. 6-38, LT-09318, Vilnius Tel. Nr. 852610506	Daugiabučių gyvenamųjų namų Elbingo g. 52, Vilniuje statybos projektas Skl. kad. Nr. 0101/0167:1279
Direktorius:	K. Sankauskas	2017
A 1595	PV L. Paulauskas	2017
BK 015876	Arch. A. Žilius	2017
BK 021003	Arch. asist. A. Skudra	2017
Etapas:	STATYTOJAS / UŽSAKOVAS	Tekstinis žymuo
PP	UAB "Citrus Vilnius"	17-PP-2017/CP10-P1-AŽ058-3- B012
Projekto dalis: Bendroji		Laida
4 aukšto planas (Daugiabutis Nr. 4)		0
M As indicated		Lapas
Tekstinis žymuo		Lapų
		1 1

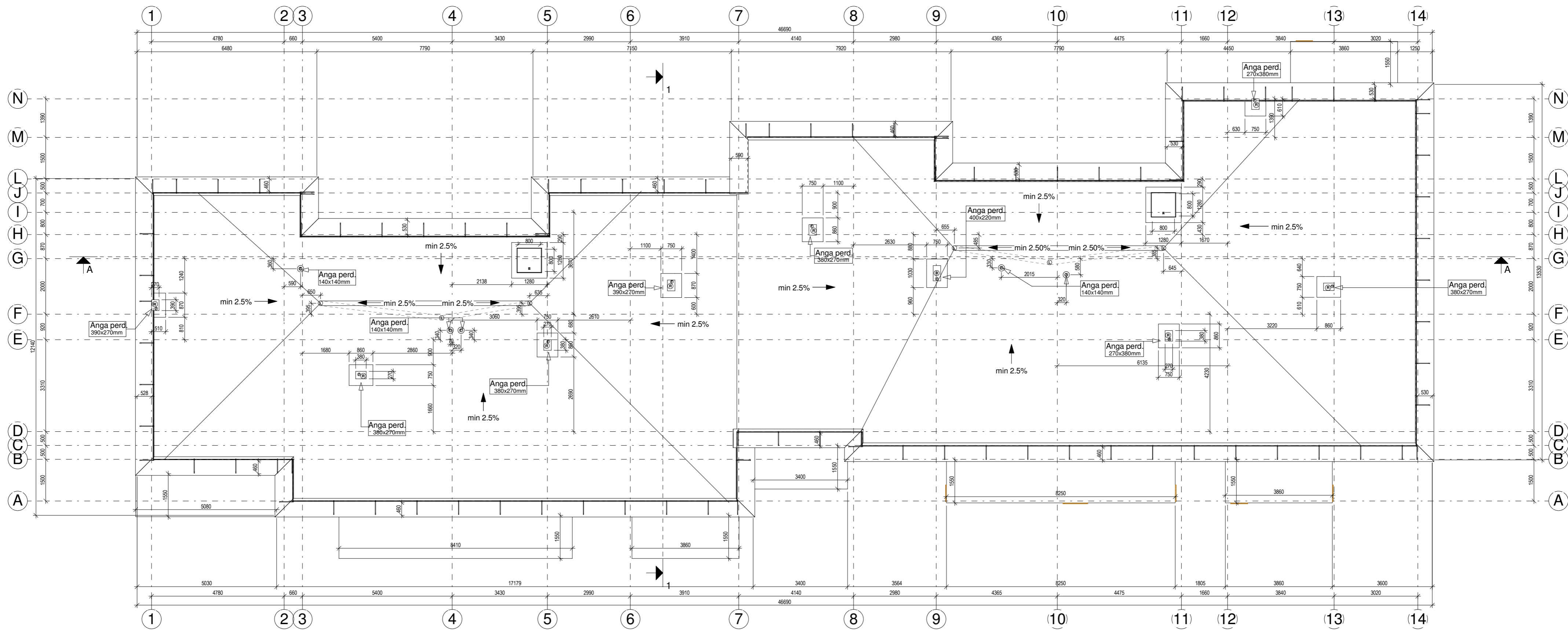

PASTABOS :

1. Dėl konstrukcinių sprendimų konsultuotis su atestuotu konstruktoriumi.
2. Projekto pakeitimus raštiškai derinti su projekto vadovu. Už nesuderintus keitimus projekto vadovas neatsako.
3. Visi darbai, kurie gali būti pagrįstai laikomi būtinais tinkamam projektuojamų patalpų eksploatavimui ir darbų užbaigimui, turi būti privalomi, nepriklausomai nuo to ar jie yra parodyti brėžiniuose arba apibūdinti šiame dokumente ar ne.
4. Durų, langų, fasadų matmenis tikslinti vietoje.
5. Vykdamas darbus vietoje iškilus klausimams ar neatitiktims brėžinyje pateiktiems nurodymams/matmenims kreiptis į projektuotoją, sprendžiama projekto vykdymo priežiūros tvarka.

Atestato Nr.:		UAB „Projektavimo Sprendimai“ Trimitų g. 6-38, LT-09318, Vilnius Tel. Nr. 852610506		Daugiabučių gyvenamųjų namų Elbingo g. 52, Vilniuje statybos projektas Skl. kad. Nr. 0101/0167:1279			
		Direktorius	K. Sankauskas	2017	Projekto dalis: Bendroji		
A 1595	PV	L. Paulauskas	2017	Stogo planas (Daugiabutis Nr. 4)			Laida 0
BK 015876	Arch.	A. Žilius	2017	M As indicated			Lapas Lapų
BK 021003	Arch. asist.	A. Skudra	2017	Tekstinis žymuo			
Etapas	STATYTOJAS / UŽSAKOVAS			Tekstinis žymuo			Lapas Lapų
PP	UAB "Citrus Vilnius"			17-PP-2017/CP10-P1-AŽ058-3- B013			1 1

Laiptinė Nr.6

Laiptinė Nr.7



Fasadas 1-14

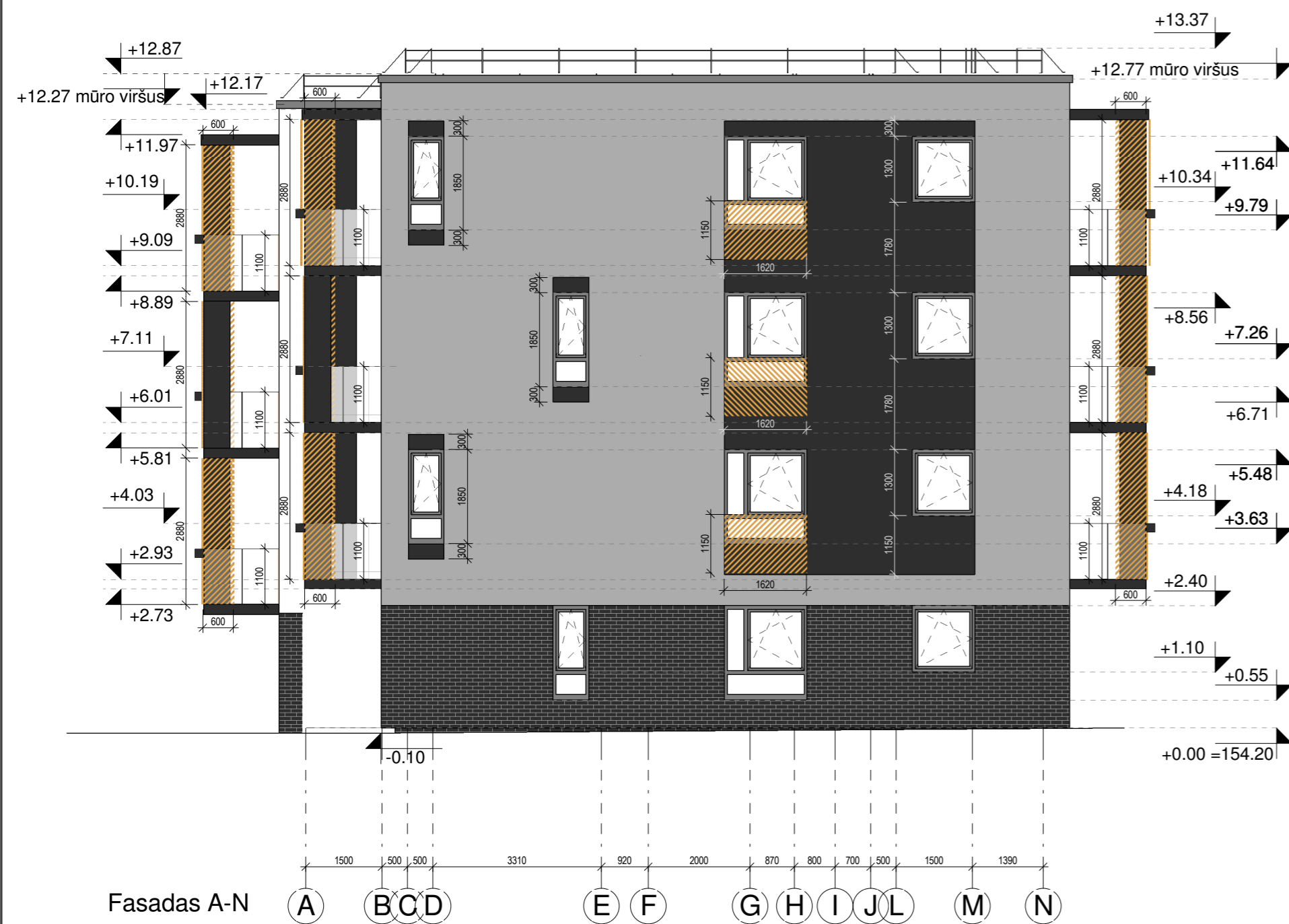

Fasadas A-N

PASTABOS :

1. Dėl konstrukcinių sprendimų konsultuotis su atestuotu konstruktoriumi.
2. Projekto pakeitimus raštiškai derinti su projekto vadovu. Už nesuderintus keitimus projekto vadovas neatsako.
3. Visi darbai, kurie gali būti pagrįstai laikomi būtinais tinkamam projektuojamų patalpų eksploatavimui ir darbų užbaigimui, turi būti privalomi, nepriklausomai nuo to ar jie yra parodyti brėžiniuose arba apibūdinti šiame dokumente ar ne.
4. Durų, langų, fasadų matmenis tikslinti vietoje.
5. Vykdamas darbus vietoje iškilus klausimams ar neatitikimams brėžinyje pateiktiems nurodymams/matmenims kreiptis į projektuotoją, sprendžiama projekto vykdymo priežiūros tvarka.

Atestato Nr.:	PS PROJEKAVIMO SPRENDIMAI	UAB „Projektavimo Sprendimai“ Trimitų g. 6-38, LT-09318, Vilnius Tel. Nr. 852610506	Daugiabučių gyvenamųjų namų Elbingo g. 52, Vilniuje statybos projektas Skł. kad. Nr. 0101/0167:1279	
A 1595	Direktorius	K. Sankauskas	2017	Projekto dalis: Bendroji
BK 015876	PV	L. Paulauskas	2017	Fasadai 1 (Daugiabutis Nr. 4)
BK 021003	Arch.	A. Žilius	2017	M 1 : 100
Etapas	STATYTOJAS / UŽSAKOVAS		Tekstinis žymuo	Lapas Lapų
PP	UAB "Citrus Vilnius"		17-PP-2017/CP10-P1-AŽ058-3- B014	1 1

Laiptinė Nr.7

Laiptinė Nr.6

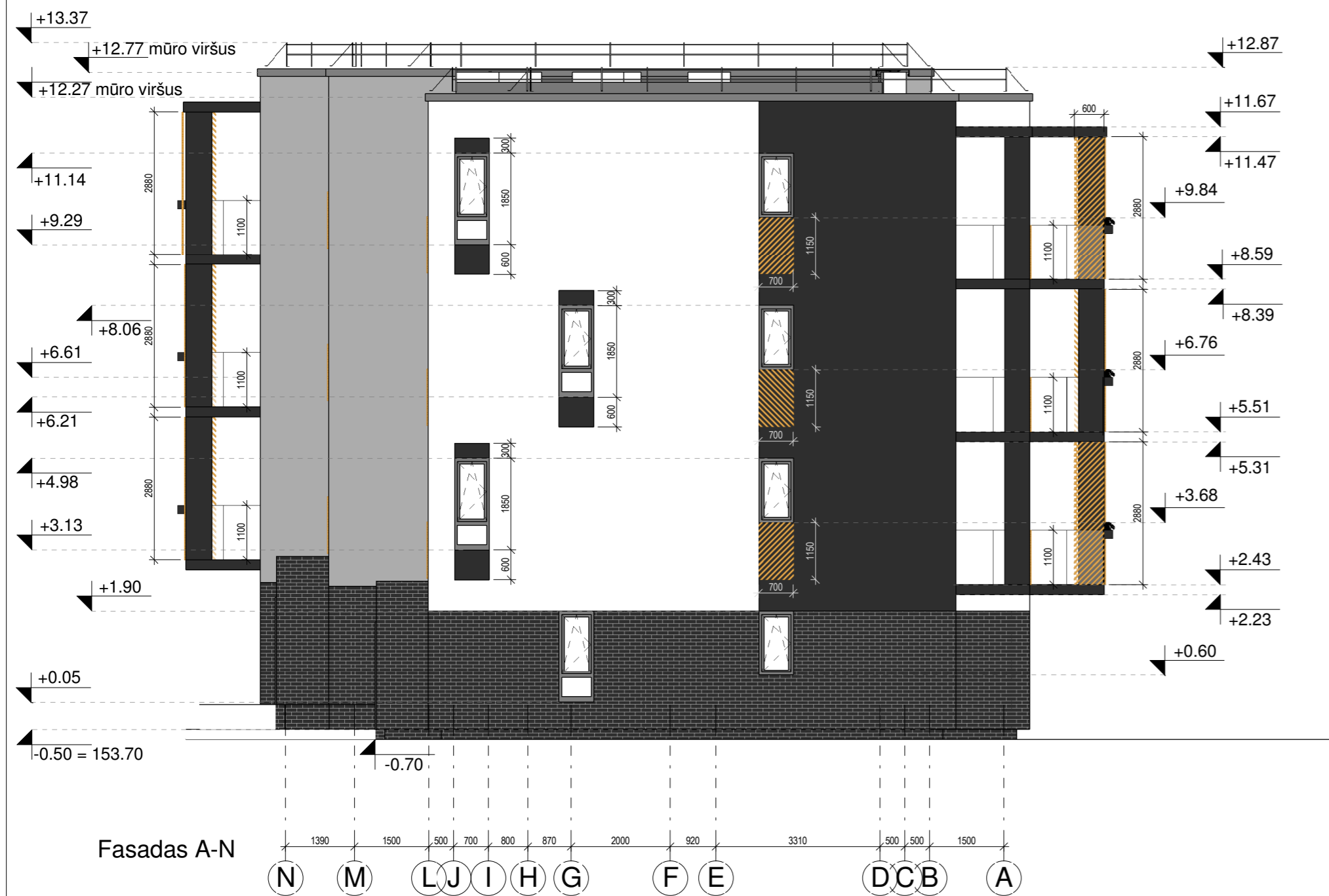

PASTABOS :

1. Dėl konstrukcinių sprendimų konsultuotis su atestuotu konstruktoriumi.
2. Projekto pakeitimus raštiškai derinti su projekto vadovu. Už nesuderintus keitimus projekto vadovas neatsako.
3. Visi darbai, kurie gali būti pagrįsti laikomi būtinais tinkamam projektuojamų patalpų eksploatavimui ir darbų užbaigimui, turi būti privalomi, nepriklausomai nuo to ar jie yra parodyti brėžiniuose arba apibūdinti šiame dokumente ar ne.
4. Durų, langų, fasadų matmenis tikslinti vietoje.
5. Vykdamas darbus vietoje iškilus klausimams ar neatitiktims brėžinyje pateiktiems nurodymams/matmenims kreiptis į projektuotoją, sprendžiama projekto vykdymo priežiūros tvarka.

Atestato Nr.:	 UAB „Projektavimo Sprendimai“ Trimitų g. 6-38, LT-09318, Vilnius Tel. Nr. 852610506	Daugiabučių gyvenamųjų namų Elbingo g. 52, Vilniuje statybos projektas Skł. kad. Nr. 0101/0167:1279				
		Projekto dalis: Bendroji				
A 1595	PV	K. Sankauskas	2017	Fasada2 (Daugiabutis Nr. 4)	Laida 0	
BK 015876	Arch.	A. Žilius	2017			
BK 021003	Arch. asist.	A. Skudra	2017			
Etapas	STATYTOJAS / UŽSAKOVAS			M 1 : 100	Lapas Lapų	
PP	UAB "Citrus Vilnius"			Tekstinis žymuo		
				17-PP-2017/CP10-P1-AŽ058-3- B015	1	1

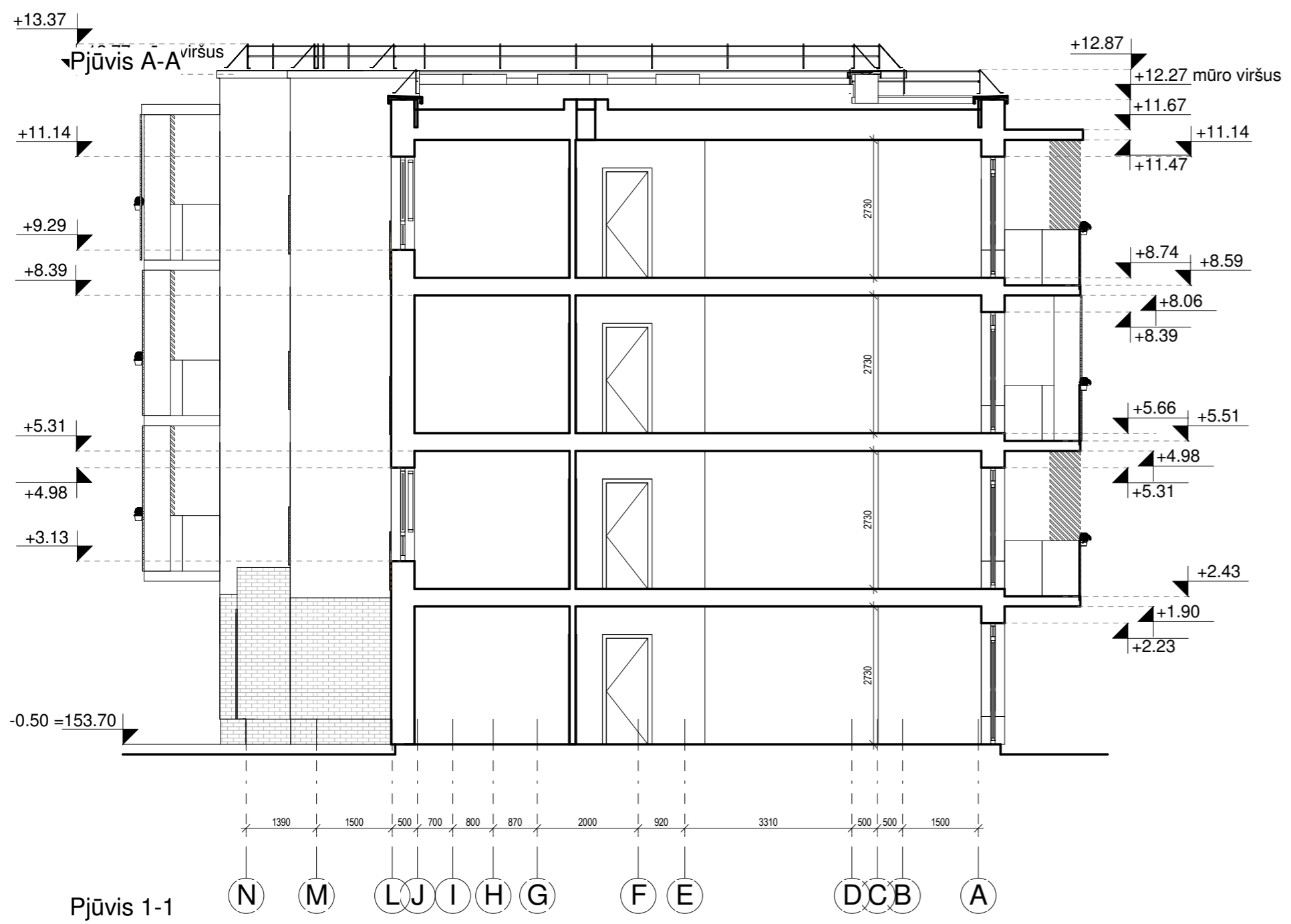
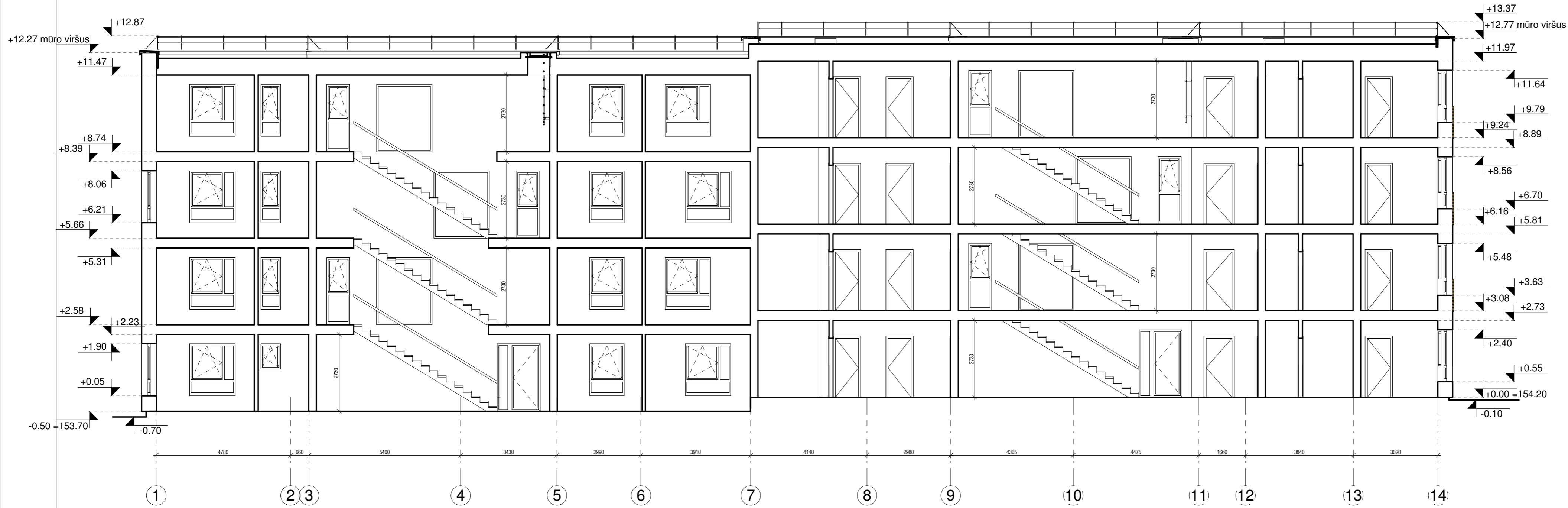

PASTABOS :

1. Dėl konstrukcinių sprendimų konsultuotis su atestuotu konstruktoriumi.
2. Projekto pakeitimus raštiškai derinti su projekto vadovu. Už nesuderintus keitimus projekto vadovas neatsako.
3. Visi darbai, kurie gali būti pagrįstai laikomi būtinais tinkamam projektuojamų patalpų eksploatavimui ir darbų užbaigimui, turi būti privalomi, nepriklausomai nuo to ar jie yra parodyti brėžiniuose arba apibūdinti šiame dokumente ar ne.
4. Durų, langų, fasadų matmenis tikslinti vietoje.
5. Vykdamas darbus vietoje iškilus klausimams ar neatitiktims brėžinyje pateiktiems nurodymams/matmenims kreiptis į projektuotoją, sprendžiama projekto vykdymo priežiūros tvarka.

Atestato Nr.:		 UAB „Projektavimo Sprendimai“ Trimitų g. 6-38, LT-09318, Vilnius Tel. Nr. 852610506		Daugiaabučių gyvenamųjų namų Elbingo g. 52, Vilniuje statybos projektas Skł. kad. Nr. 0101/0167:1279	
A 1595		Direktorius	K. Sankauskas	2017	Projekto dalis: Bendroji
BK 015876		PV	L. Paulauskas	2017	Pjūviai (Daugiabutis Nr. 4)
BK 021003		Arch.	A. Žilius	2017	
Etapas		Arch. asist.	A. Skudra	2017	M As indicated
PP		STATYTOJAS / UŽSAKOVAS			Tekstinis žymuo
UAB "Citrus Vilnius"		17-PP-2017/CP10-P1-AŽ058-3- B016		Lapas	Lapų
				1	1

Tipas Nr.4

Tipas Nr.1

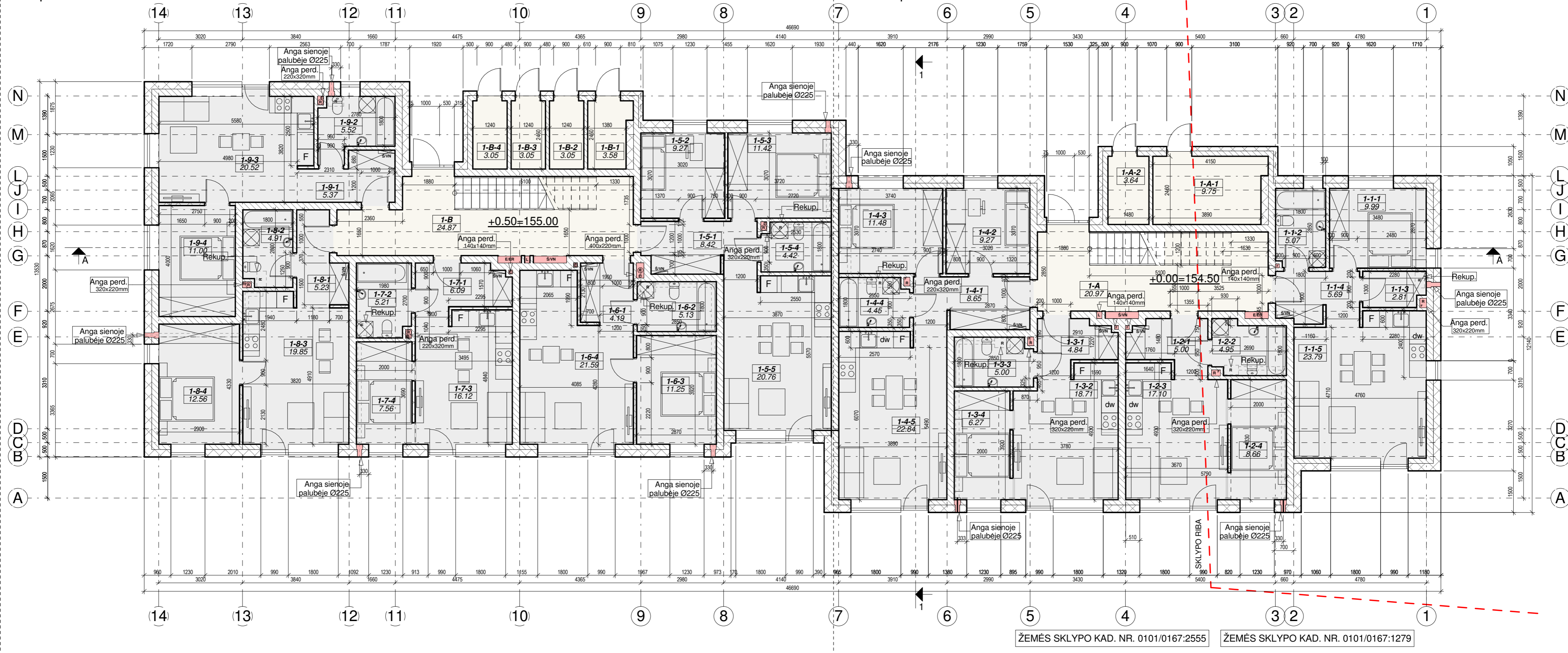

Laiptinė Nr.12

BUTO 1-1 EKSPLIKACIJA			BUTO 1-2 EKSPLIKACIJA			BUTO 1-3 EKSPLIKACIJA			BUTO 1-4 EKSPLIKACIJA			LAIPTINĖS NR.12 NEGYVENAMOSIOS PATALPOS, PIRMAS AUKŠTAS		
NR.	PAVADINIMAS	PLOTAS	NR.	PAVADINIMAS	PLOTAS	NR.	PAVADINIMAS	PLOTAS	NR.	PAVADINIMAS	PLOTAS	NR.	PAVADINIMAS	PLOTAS
1-1-1	Kambarys	9.99 m ²	1-2-1	Prieškambaris	5.00 m ²	1-3-1	Prieškambaris	4.84 m ²	1-4-1	Prieškambaris	8.65 m ²	1-A	Laiptinė	20.97 m ²
1-1-2	Vonia	5.07 m ²	1-2-2	Vonia	4.95 m ²	1-3-2	Svetainė	18.71 m ²	1-4-2	Kambarys	9.27 m ²	1-A-1	Šilumos punktas	9.75 m ²
1-1-3	Pagalbinė patalpa	2.81 m ²	1-2-3	Svetainė	17.10 m ²	1-3-3	Vonia	5.00 m ²	1-4-3	Kambarys	11.48 m ²	1-A-2	Valytojos patalpa	3.64 m ²
1-1-4	Prieškambaris	5.69 m ²	1-2-4	Kambarys	8.66 m ²	1-3-4	Kambarys	6.27 m ²	1-4-4	Vonia	4.45 m ²			
1-1-5	Svetainė	23.79 m ²			35.71 m ²			34.82 m ²	1-4-5	Svetainė	22.84 m ²			34.36 m ²
		47.35 m ²									56.70 m ²			

LAIPTINĖS NR.12 BENDRAS PLOTAS
780.64 m²

Laiptinė Nr.13

BUTO 1-5 EKSPLIKACIJA			BUTO 1-6 EKSPLIKACIJA			BUTO 1-7 EKSPLIKACIJA			BUTO 1-8 EKSPLIKACIJA			BUTO 1-9 EKSPLIKACIJA			LAIPTINĖS NR.13 NEGYVENAMOSIOS PATALPOS, PIRMAS AUKŠTAS		
NR.	PAVADINIMAS	PLOTAS	NR.	PAVADINIMAS	PLOTAS	NR.	PAVADINIMAS	PLOTAS	NR.	PAVADINIMAS	PLOTAS	NR.	PAVADINIMAS	PLOTAS	NR.	PAVADINIMAS	PLOTAS
1-5-1	Prieškambaris	8.42 m ²	1-6-1	Prieškambaris	4.19 m ²	1-7-1	Prieškambaris	6.09 m ²	1-8-1	Prieškambaris	5.23 m ²	1-9-1	Prieškambaris	5.37 m ²	1-B	Laiptinė	24.87 m ²
1-5-2	Kambarys	9.27 m ²	1-6-2	Vonia	5.13 m ²	1-7-2	Vonia	5.21 m ²	1-8-2	Vonia	4.91 m ²	1-9-2	Vonia	5.52 m ²	1-B-1	Sandėliukas	3.58 m ²
1-5-3	Kambarys	11.42 m ²	1-6-3	Kambarys	11.25 m ²	1-7-3	Svetainė	16.12 m ²	1-8-3	Svetainė	19.85 m ²	1-9-3	Svetainė	20.52 m ²	1-B-2	Sandėliukas	3.05 m ²
1-5-4	Vonia	4.42 m ²	1-6-4	Svetainė	21.59 m ²	1-7-4	Kambarys	7.56 m ²	1-8-4	Kambarys	12.56 m ²	1-9-4	Kambarys	11.00 m ²	1-B-3	Sandėliukas	3.05 m ²
1-5-5	Svetainė	20.76 m ²			42.17 m ²			34.98 m ²			42.54 m ²			42.41 m ²	1-B-4	Sandėliukas	3.05 m ²
		54.30 m ²														37.59 m ²	

LAIPTINĖS NR.13 BENDRAS PLOTAS
967.58 m²

PASTABOS :

1. Dėl konstrukcinių sprendimų konsultuotis su atestuotu konstruktoriumi.
2. Projekto pakeitimus raštiškai derinti su projekto vadovu. Už nesuderintus keitimus projekto vadovas neatsako.
3. Visi darbai, kurie gali būti pagrįstai laikomi būtinais tinkamam projektuojamų patalpų eksploatavimui ir darbų užbaigimui, turi būti privalomi, nepriklausomai nuo to ar jie yra parodyti brėžiniuose arba apibūdinti šiame dokumente ar ne.
4. Durų, langų, fasadų matmenis tikslinti vietoje.
5. Vykdydami darbus vietoje iškilus klausimams ar neatitiktims brėžinyje pateiktiems nurodymams/matmenims kreiptis į projektuotoją, sprendžiama projekto vykdymo priežiūros tvarka.

Atestato Nr.:  UAB „Projektavimo Sprendimai“ Trimitų g. 6-38, LT-09318, Vilnius Tel. Nr. 852610506	Daugiabučių gyvenamųjų namų Elbingo g. 52, Vilniuje statybos projektas Skl. kad. Nr. 0101/0167:1279	
	Projekto dalis: Bendroji	
A 1595 BK 015876 BK 021003 Etapas	K. Sankauskas 2017 L. Paulauskas 2017 A. Žilius 2017 A. Skudra 2017 STATYTOJAS / UŽSAKOVAS	1 aukšto planas (Daugiabutis Nr. 7) M 1 : 100 Tekstinis žymuo
PP UAB "Celijus"	17-PP-2017/CP10-P1-AŽ058-3- B017	Lapas 1 / Lapų 1

Laiptinė Nr.13

Laiptinė Nr.12

ŽEMĖS SKLYPO KAD. NR. 0101/0167:2555

ŽEMĖS SKLYPO KAD. NR. 0101/0167:1279

Tipas Nr.4

Tipas Nr.1

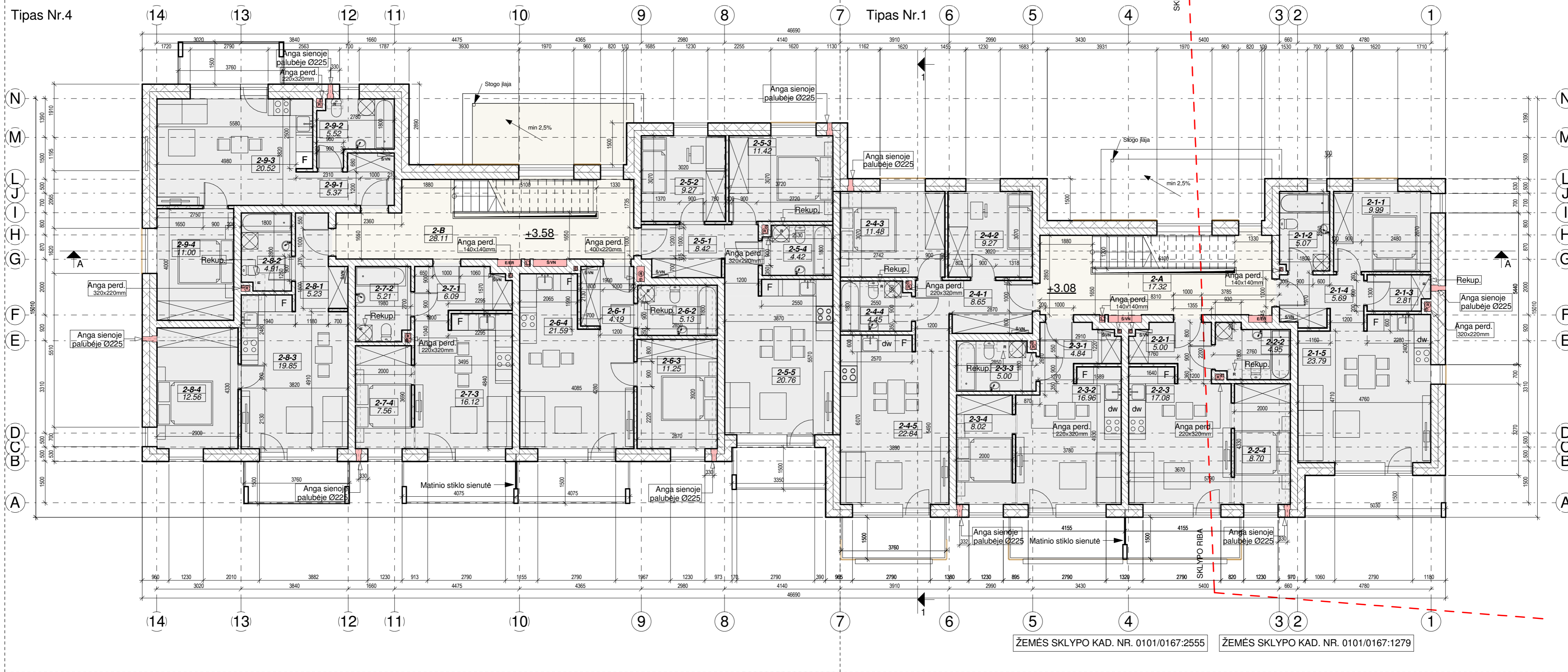

Laiptinė Nr.12

BUTO 2-1 EKSPLIKACIJA			BUTO 2-2 EKSPLIKACIJA			BUTO 2-3 EKSPLIKACIJA			BUTO 2-4 EKSPLIKACIJA			LAIPTINĖS NR.12 NEGYVENAMOSIOS PATALPOS, ANTRAS AUKŠTAS		
NR.	PAVADINIMAS	PLOTAS	NR.	PAVADINIMAS	PLOTAS	NR.	PAVADINIMAS	PLOTAS	NR.	PAVADINIMAS	PLOTAS	NR.	PAVADINIMAS	PLOTAS
2-1-1	Kambarys	9.99 m ²	2-2-1	Prieškambaris	5.00 m ²	2-3-1	Prieškambaris	4.84 m ²	2-4-1	Prieškambaris	8.65 m ²	2-A	Laiptinė	17.32 m ²
2-1-2	Vonia	5.07 m ²	2-2-2	Vonia	4.95 m ²	2-3-2	Svetainė	16.96 m ²	2-4-2	Kambarys	9.27 m ²			17.32 m ²
2-1-3	Pagalbinė patalpa	2.81 m ²	2-2-3	Svetainė	17.08 m ²	2-3-3	Vonia	5.00 m ²	2-4-3	Kambarys	11.48 m ²			
2-1-4	Prieškambaris	5.69 m ²	2-2-4	Kambarys	8.70 m ²	2-3-4	Kambarys	8.02 m ²	2-4-4	Vonia	4.45 m ²			
2-1-5	Svetainė	23.79 m ²			35.73 m ²			34.82 m ²	2-4-5	Svetainė	22.84 m ²			
		47.35 m ²									56.70 m ²			

LAIPTINĖS NR.12 BENDRAS PLOTAS

780.64 m²

Laiptinė Nr.13

BUTO 2-5 EKSPLIKACIJA			BUTO 2-6 EKSPLIKACIJA			BUTO 2-7 EKSPLIKACIJA			BUTO 2-8 EKSPLIKACIJA			BUTO 2-9 EKSPLIKACIJA			LAIPTINĖS NR.13 NEGYVENAMOSIOS PATALPOS, ANTRAS AUKŠTAS		
NR.	PAVADINIMAS	PLOTAS	NR.	PAVADINIMAS	PLOTAS	NR.	PAVADINIMAS	PLOTAS	NR.	PAVADINIMAS	PLOTAS	NR.	PAVADINIMAS	PLOTAS	NR.	PAVADINIMAS	PLOTAS
2-5-1	Prieškambaris	8.42 m ²	2-6-1	Prieškambaris	4.19 m ²	2-7-1	Prieškambaris	6.09 m ²	2-8-1	Prieškambaris	5.23 m ²	2-9-1	Prieškambaris	5.37 m ²	2-B	Laiptinė	28.11 m ²
2-5-2	Kambarys	9.27 m ²	2-6-2	Vonia	5.13 m ²	2-7-2	Vonia	5.21 m ²	2-8-2	Vonia	4.91 m ²	2-9-2	Vonia	5.52 m ²			28.11 m ²
2-5-3	Kambarys	11.42 m ²	2-6-3	Kambarys	11.25 m ²	2-7-3	Svetainė	16.12 m ²	2-8-3	Svetainė	19.85 m ²	2-9-3	Svetainė	20.52 m ²			
2-5-4	Vonia	4.42 m ²	2-6-4	Svetainė	21.59 m ²	2-7-4	Kambarys	7.56 m ²	2-8-4	Kambarys	12.56 m ²	2-9-4	Kambarys	11.00 m ²			
2-5-5	Svetainė	20.76 m ²			42.17 m ²			34.98 m ²			42.54 m ²			42.41 m ²			
		54.30 m ²															

LAIPTINĖS NR.13 BENDRAS PLOTAS

967.58 m²

PASTABOS :
 1. Dėl konstrukcinių sprendimų konsultuotis su atestuotu konstruktoriumi.
 2. Projekto pakeitimus raštiškai derinti su projekto vadovu. Už nesuderintus keitimus projekto vadovas neatsako.
 3. Visi darbai, kurie gali būti pagrįstai laikomi būtinais tinkamam projektuojamų patalpų eksploatavimui ir darbų užbaigimui, turi būti privalomi, nepriklausomai nuo to ar jie yra parodyti brėžiniuose arba apibūdinti šiame dokumente ar ne.
 4. Durų, langų, fasadų matmenis tikslinti vietoje.
 5. Vykdydami darbus vietoje iškilus klausimams ar neatitiktims brėžinyje pateiktiems nurodymams/matmenims kreiptis į projektuotoją, sprendžiama projekto vykdymo priežiūros tvarka.

Atestato Nr.:		 UAB „Projektavimo Sprendimai“ Trimūtių g. 6-38, LT-09318, Vilnius Tel. Nr. 852610506		Daugiabučių gyvenamųjų namų Elbingo g. 52, Vilniuje statybos projektas Skl. kad. Nr. 0101/0167:1279	
Direktorius		K. Sankauskas		2017	
A 1595		PV		L. Paulauskas	
BK 015876		Arch.		A. Žilius	
BK 021003		Arch. asist.		A. Skudra	
Etapas		STATYTOJAS / UŽSAKOVAS		2017	
PP		UAB "Celijus"		17-PP-2017/CP10-P1-AŽ058-3- B018	
Projektas dalis: Bendroji				Laida 0	
2 aukšto planas (Daugiabutis Nr.7)				M 1 : 100	
Tekstinis žymuo				Lapas Lapų	
				1 1	

Tipas Nr.4

Tipas Nr.1

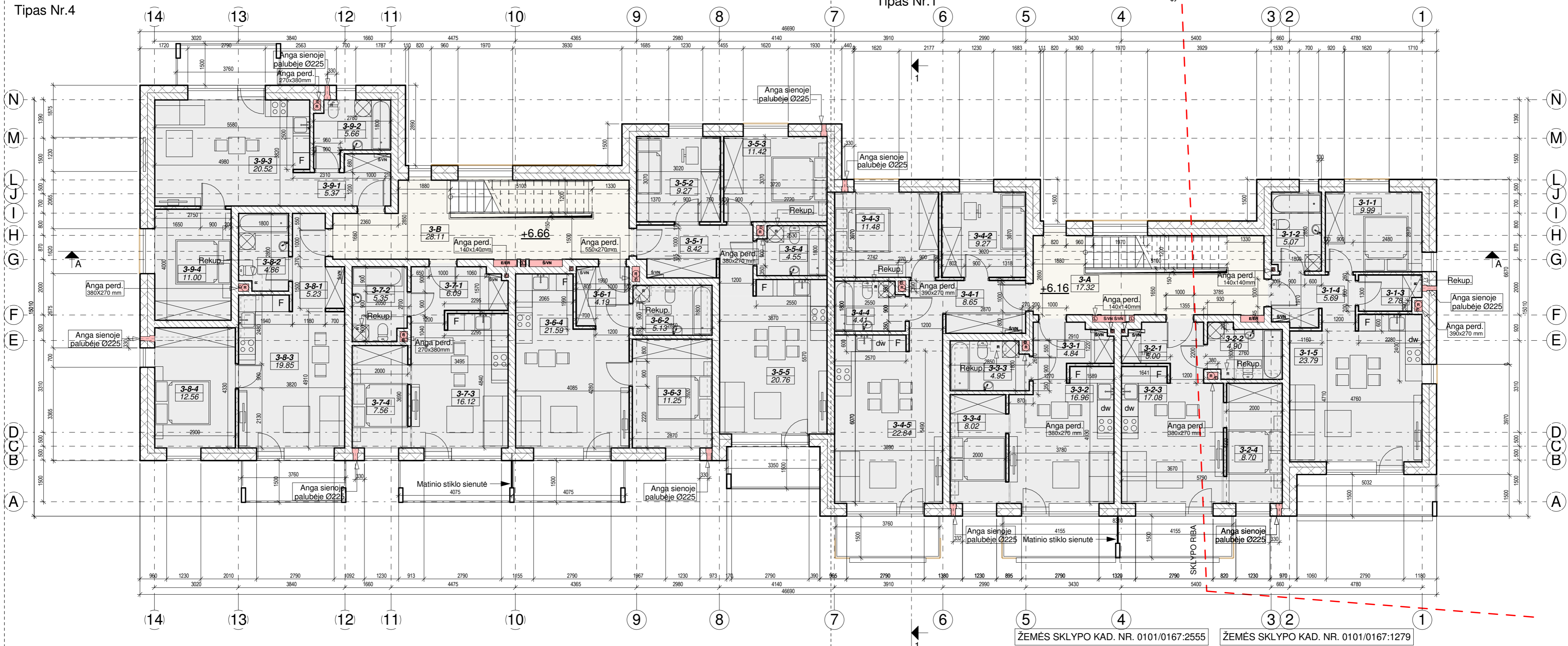

Laiptinė Nr.12

BUTO 3-1 EKSPLIKACIJA			BUTO 3-2 EKSPLIKACIJA			BUTO 3-3 EKSPLIKACIJA			BUTO 3-4 EKSPLIKACIJA			LAIPTINĖS NR.12 NEGYVENAMOSIOS PATALPOS, TREČIAS AUKŠTAS		
NR.	PAVADINIMAS	PLOTAS	NR.	PAVADINIMAS	PLOTAS	NR.	PAVADINIMAS	PLOTAS	NR.	PAVADINIMAS	PLOTAS	NR.	PAVADINIMAS	PLOTAS
3-1-1	Kambarys	9.98 m ²	3-2-1	Prieškambaris	5.00 m ²	3-3-1	Prieškambaris	4.84 m ²	3-4-1	Prieškambaris	8.64 m ²	3-A	Laiptinė	17.32 m ²
3-1-2	Vonia	5.08 m ²	3-2-2	Vonia	4.90 m ²	3-3-2	Svetainė	16.96 m ²	3-4-2	Kambarys	9.28 m ²			17.32 m ²
3-1-3	Pagalbinė patalpa	2.78 m ²	3-2-3	Svetainė	17.08 m ²	3-3-3	Vonia	4.96 m ²	3-4-3	Kambarys	11.48 m ²			
3-1-4	Prieškambaris	5.68 m ²	3-2-4	Kambarys	8.70 m ²	3-3-4	Kambarys	8.02 m ²	3-4-4	Vonia	4.40 m ²			
3-1-5	Svetainė	23.80 m ²			35.68 m ²	3-3-5	Kambarys	34.78 m ²	3-4-5	Svetainė	22.84 m ²			
		47.32 m ²						56.64 m ²						

LAIPTINĖS NR.12 BENDRAS PLOTAS
780.64 m ²

Laiptinė Nr.13

BUTO 3-5 EKSPLIKACIJA			BUTO 3-6 EKSPLIKACIJA			BUTO 3-7 EKSPLIKACIJA			BUTO 3-8 EKSPLIKACIJA			BUTO 3-9 EKSPLIKACIJA			LAIPTINĖS NR.13 NEGYVENAMOSIOS PATALPOS, TREČIAS AUKŠTAS		
NR.	PAVADINIMAS	PLOTAS	NR.	PAVADINIMAS	PLOTAS	NR.	PAVADINIMAS	PLOTAS	NR.	PAVADINIMAS	PLOTAS	NR.	PAVADINIMAS	PLOTAS	NR.	PAVADINIMAS	PLOTAS
3-5-1	Prieškambaris	8.42 m ²	3-6-1	Prieškambaris	4.20 m ²	3-7-1	Prieškambaris	6.08 m ²	3-8-1	Prieškambaris	5.22 m ²	3-9-1	Prieškambaris	5.36 m ²	3-B	Laiptinė	28.11 m ²
3-5-2	Kambarys	9.28 m ²	3-6-2	Vonia	5.14 m ²	3-7-2	Vonia	5.34 m ²	3-8-2	Vonia	4.86 m ²	3-9-2	Vonia	5.66 m ²			28.11 m ²
3-5-3	Kambarys	11.42 m ²	3-6-3	Kambarys	11.26 m ²	3-7-3	Svetainė	16.12 m ²	3-8-3	Svetainė	19.84 m ²	3-9-3	Svetainė	20.52 m ²			
3-5-4	Vonia	4.56 m ²	3-6-4	Svetainė	21.60 m ²	3-7-4	Kambarys	7.56 m ²	3-8-4	Kambarys	12.56 m ²	3-9-4	Kambarys	11.00 m ²			
3-5-5	Svetainė	20.76 m ²			42.16 m ²	3-7-5	Kambarys	35.12 m ²	3-8-5	Kambarys	42.50 m ²	3-9-5	Kambarys	42.54 m ²			
		54.44 m ²															

LAIPTINĖS NR.13 BENDRAS PLOTAS
967.58 m ²

PASTABOS :

1. Dėl konstrukcinių sprendimų konsultuoti su atestuotu konstruktoriumi.
2. Projekto pakeitimus raštiškai derinti su projekto vadovu. Už nesuderintus keitimus projekto vadovas neatsako.
3. Visi darbai, kurie gali būti pagrįstai laikomi būtinais tinkamam projektuojamų patalpų eksploatavimui ir darbų užbaigimui, turi būti privalomi, nepriklausomai nuo to ar jie yra parodyti brėžiniuose arba apibūdinti šiame dokumente ar ne.
4. Durų, langų, fasadų matmenis tikslinti vietoje.
5. Vykdamas darbus vietoje iškilus klausimams ar neatitiktims brėžinyje pateiktiems nurodymams/matmenims kreiptis į projektuotoją, sprendžiama projekto vykdymo priežiūros tvarka.

Atestato Nr.:	<p>UAB „Projektavimo Sprendimai“ Trimitų g. 6-38, LT-09318, Vilnius Tel. Nr. 852610506</p>	Daugiabučių gyvenamųjų namų Elbingo g. 52, Vilniuje statybos projektas		Projektas dalis: Bendroji	Laida
		Skil. kad. Nr. 0101/0167:1279			
A 1595	PV	L. Paulauskas	2017	3 aukšto planas (Daugiabutis Nr.7)	
BK 015876	Arch.	A. Žilius	2017	M 1 : 100	
BK 021003	Arch. asist.	A. Skudra	2017	Tekstinis žymuo	
Etapas	STATYTOJAS / UŽSAKOVAS			Lapas	Lapų
PP	UAB "Celijus"			17-PP-2017/CP10-P1-AŽ058-3- B019	1 1

Laiptinė Nr.13

Laiptinė Nr.12

ŽEMĖS SKLYPO KAD. NR. 0101/0167:2555

ŽEMĖS SKLYPO KAD. NR. 0101/0167:1279

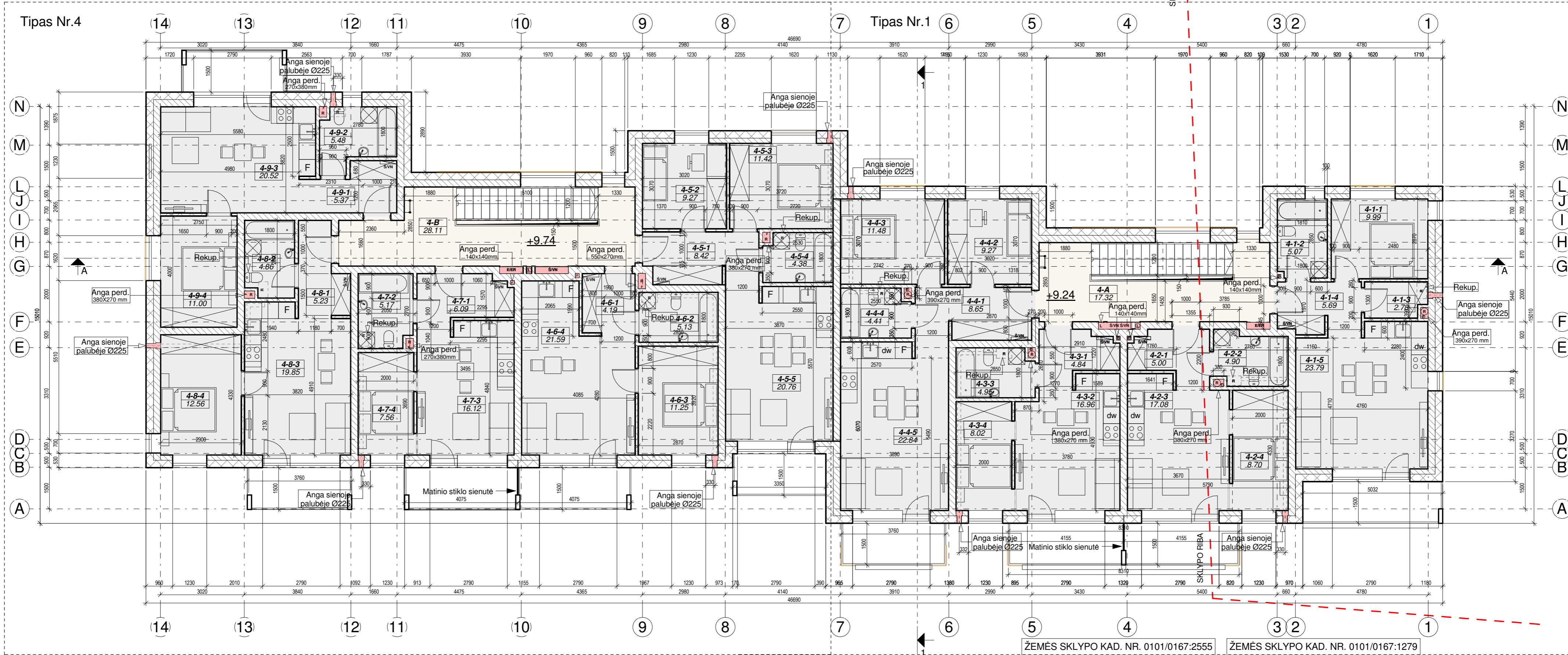

Laiptinė Nr.12

BUTO 4-1 EKSPLIKACIJA			BUTO 4-2 EKSPLIKACIJA			BUTO 4-3 EKSPLIKACIJA			BUTO 4-4 EKSPLIKACIJA			LAIPTINĖS NR.12 NEGYVENAMOSIOS PATALPOS, KETVIRTAS AUKŠTAS		
NR.	PAVADINIMAS	PLOTAS	NR.	PAVADINIMAS	PLOTAS	NR.	PAVADINIMAS	PLOTAS	NR.	PAVADINIMAS	PLOTAS	NR.	PAVADINIMAS	PLOTAS
4-1-1	Kambarys	9.98 m ²	4-2-1	Prieškambaris	5.00 m ²	4-3-1	Prieškambaris	4.84 m ²	4-4-1	Prieškambaris	8.64 m ²	4-A	Laiptinė	17.32 m ²
4-1-2	Vonia	5.08 m ²	4-2-2	Vonia	4.90 m ²	4-3-2	Svetainė	16.96 m ²	4-4-2	Kambarys	9.28 m ²			17.32 m ²
4-1-3	Pagalbinė patalpa	2.78 m ²	4-2-3	Svetainė	17.08 m ²	4-3-3	Vonia	4.96 m ²	4-4-3	Kambarys	11.48 m ²			
4-1-4	Prieškambaris	5.68 m ²	4-2-4	Kambarys	8.70 m ²	4-3-4	Kambarys	8.02 m ²	4-4-4	Vonia	4.40 m ²			
4-1-5	Svetainė	23.80 m ²			35.68 m ²	4-3-5	Svetainė	22.84 m ²	4-4-5	Svetainė	22.84 m ²			
		47.32 m ²						34.78 m ²			56.64 m ²			

LAIPTINĖS NR.12 BENDRAS PLOTAS
780.64 m ²

Laiptinė Nr.13

BUTO 4-5 EKSPLIKACIJA			BUTO 4-6 EKSPLIKACIJA			BUTO 4-7 EKSPLIKACIJA			BUTO 4-8 EKSPLIKACIJA			BUTO 4-9 EKSPLIKACIJA			LAIPTINĖS NR.13 NEGYVENAMOSIOS PATALPOS, KETVIRTAS AUKŠTAS		
NR.	PAVADINIMAS	PLOTAS	NR.	PAVADINIMAS	PLOTAS	NR.	PAVADINIMAS	PLOTAS	NR.	PAVADINIMAS	PLOTAS	NR.	PAVADINIMAS	PLOTAS	NR.	PAVADINIMAS	PLOTAS
4-5-1	Prieškambaris	8.42 m ²	4-6-1	Prieškambaris	4.20 m ²	4-7-1	Prieškambaris	6.08 m ²	4-8-1	Prieškambaris	5.22 m ²	4-9-1	Prieškambaris	5.36 m ²	4-B	Laiptinė	28.11 m ²
4-5-2	Kambarys	9.28 m ²	4-6-2	Vonia	5.14 m ²	4-7-2	Vonia	5.16 m ²	4-8-2	Vonia	4.86 m ²	4-9-2	Vonia	5.48 m ²			28.11 m ²
4-5-3	Kambarys	11.42 m ²	4-6-3	Kambarys	11.26 m ²	4-7-3	Svetainė	16.12 m ²	4-8-3	Svetainė	19.84 m ²	4-9-3	Svetainė	20.52 m ²			
4-5-4	Vonia	4.38 m ²	4-6-4	Svetainė	21.60 m ²	4-7-4	Kambarys	7.56 m ²	4-8-4	Kambarys	12.56 m ²	4-9-4	Kambarys	11.00 m ²			
4-5-5	Svetainė	20.76 m ²			42.16 m ²			34.94 m ²			42.50 m ²			42.36 m ²			
		54.26 m ²															

LAIPTINĖS NR.13 BENDRAS PLOTAS
967.58 m ²

PASTABOS:
 1. Dėl konstrukcinių sprendimų konsultuoti su atestuotu konstruktoriumi.
 2. Projekto pakeitimus raštiškai derinti su projekto vadovu. Už nesuderintus keitimus projekto vadovas neatsako.
 3. Visi darbai, kurie gali būti pagrįstai laikomi būtinais tinkamam projektuojamų patalpų eksploatavimui ir darbų užbaigimui, turi būti privalomi, nepriklausomai nuo to ar jie yra parodyti brėžiniuose arba apibūdinti šiame dokumente ar ne.
 4. Durų, langų, fasadų matmenis tikslinti vietoje.
 5. Vykdamas darbus vietoje iškilus klausimams ar neatitikimams brėžinyje pateiktiems nurodymams/matmenims kreiptis į projektuotoją, sprendžiama projekto vykdymo priežiūros tvarka.

Atestato Nr.:	PS	UAB „Projektavimo Sprendimai“ Trimitų g. 6-38, LT-09318, Vilnius Tel. Nr. 852610506	Daugiabučių gyvenamųjų namų Elbingo g. 52, Vilniuje statybos projektas Skł. kad. Nr. 0101/0167:1279
Direktorius	K. Sankauskas	2017	Projekto dalis: Bendroji
A 1595	PV	L. Paulauskas	2017
BK 015876	Arch.	A. Žilius	2017
BK 021003	Arch. asist.	A. Skudra	2017
Etapas	STATYTOJAS / UŽSAKOVAS		Tekstinis žymuo
PP	UAB "Celijus"		17-PP-2017/CP10-P1-AŽ058-3- B020
			Lapas Lapų
			1 1

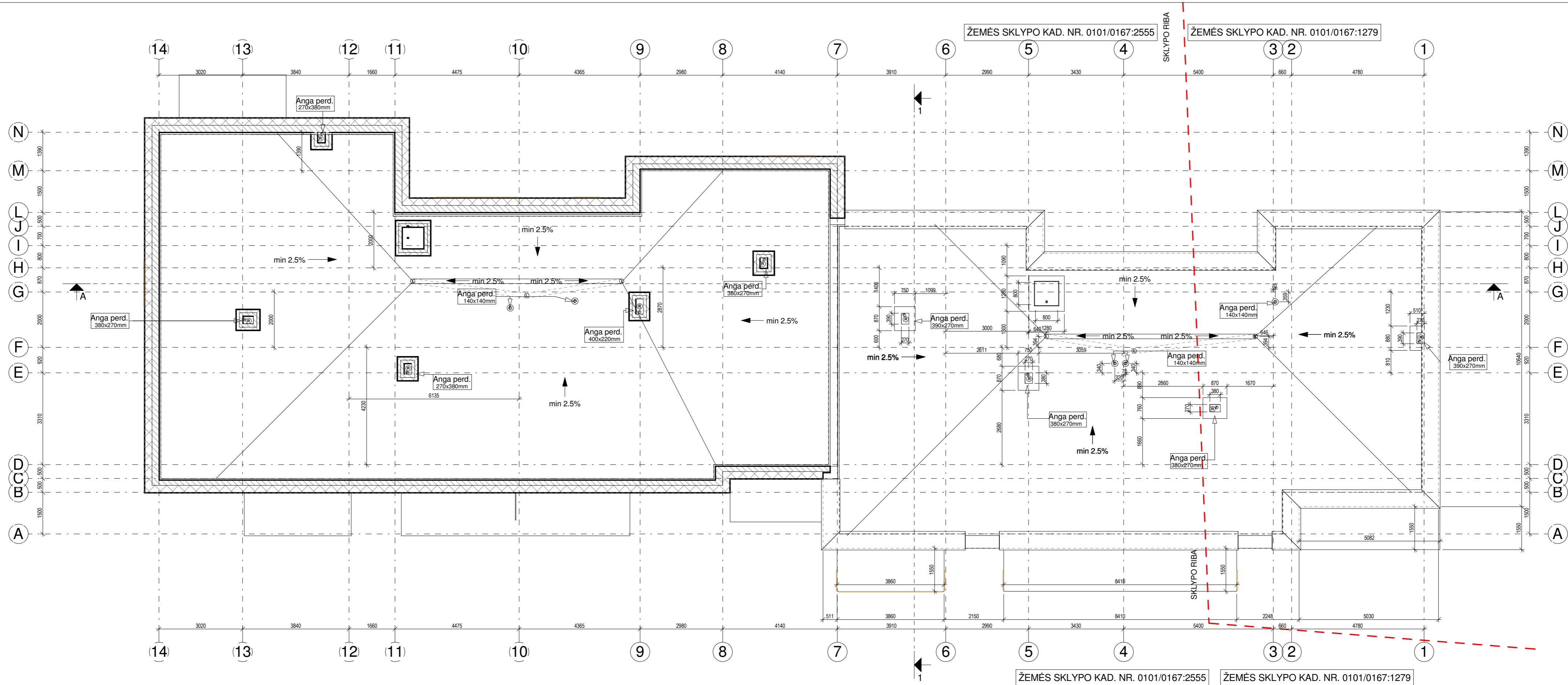

PASTABOS :

1. Dėl konstrukcinių sprendimų konsultuotis su atestuotu konstruktoriumi.
2. Projekto pakeitimus raštiškai derinti su projekto vadovu. Už nesuderintus keitimus projekto vadovas neatsako.
3. Visi darbai, kurie gali būti pagrįstai laikomi būtinais tinkamam projektuojamų patalpų eksploatavimui ir darbų užbaigimui, turi būti privalomi, nepriklausomai nuo to ar jie yra parodyti brėžiniuose arba apibūdinti šiame dokumente ar ne.
4. Durų, langų, fasadų matmenis tikslinti vietoje.
5. Vykdam darbus vietoje iškilus klausimams ar neatitikimams brėžinyje pateiktiems nurodymams/matmenims kreiptis į projektuotoją, sprendžiama projekto vykdymo priežiūros tvarka.

Atestato Nr.:	UAB „Projektavimo Sprendimai“ Trimitų g. 6-38, LT-09318, Vilnius Tel. Nr. 852610506	Daugiabučių gyvenamųjų namų Elbingo g. 52, Vilniuje statybos projektas			
		Skł. kad. Nr. 0101/0167:1279			
A 1595	Direktorius	K. Sankauskas	2017	Projekto dalis: Bendroji	Laida 0
BK 015876	PV	L. Paulauskas	2017	Stogo planas (Daugiabutis gyvenamasis namas Nr.7)	
BK 021003	Arch.	A. Žilius	2017	M 1 : 100	
Etapas	STATYTOJAS / UŽSAKOVAS			Tekstinis žymuo	Lapas
PP	UAB "Celijus"			17-PP-2017/CP10-P1-AŽ058-3- B021	Lapų 1

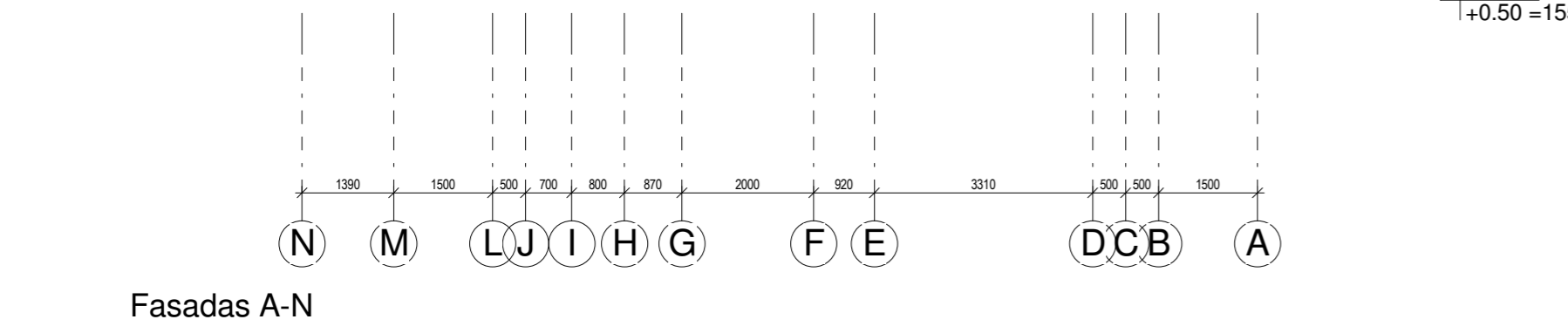
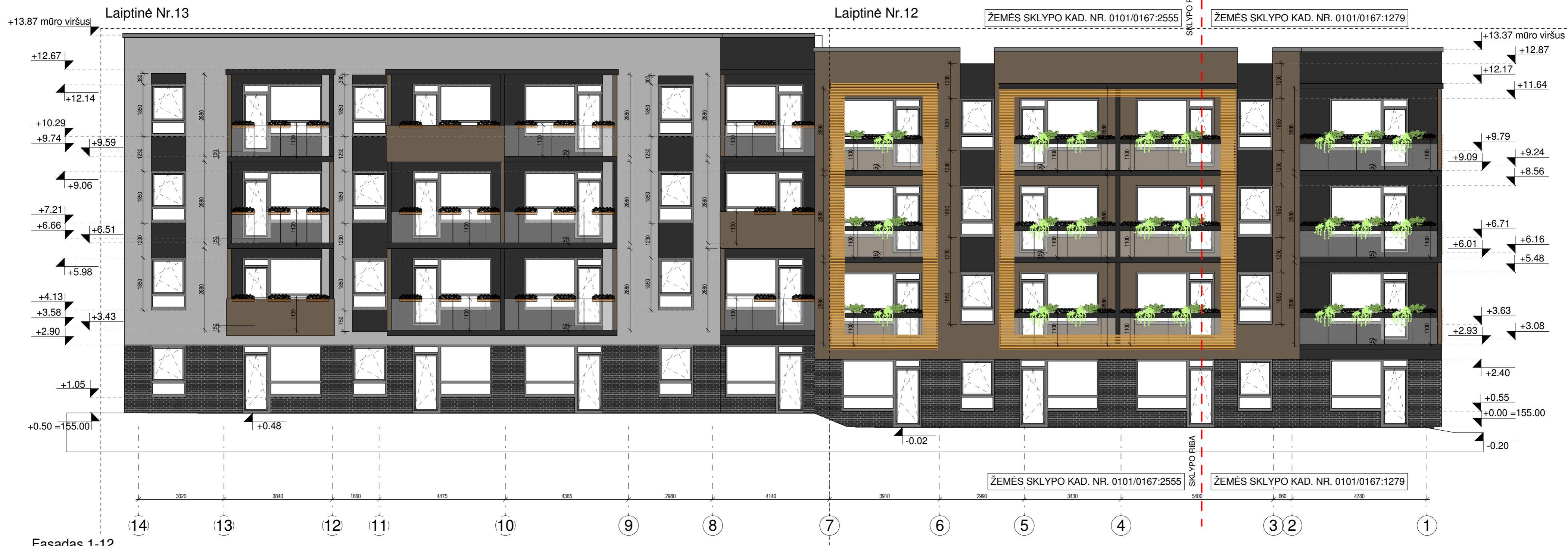

PASTABOS :
 1. Dėl konstrukcinių sprendimų konsultuotis su atestuotu konstruktoriumi.
 2. Projekto pakeitimus raštiškai derinti su projekto vadovu. Už nesuderintus keitimus projekto vadovas neatsako.
 3. Visi darbai, kurie gali būti pagrįstai laikomi būtinais tinkamam projektuojamų patalpų eksploatavimui ir darbų užbaigimui, turi būti privalomi, nepriklausomai nuo to ar jie yra parodyti brėžiniuose arba apibūdinti šiame dokumente ar ne.
 4. Durų, langų, fasadų matmenis tikslinti vietoje.
 5. Vykdamas darbus vietoje iškilus klausimams ar neatitiktims brėžinyje pateiktiems nurodymams/matmenims kreiptis į projektuotoją, sprendžiama projekto vykdymo priežiūros tvarka.

Atestato Nr.:	PS PROJEKTAVIMO SPRENDIMAI	UAB „Projektavimo Sprendimai“ Trimitų g. 6-38, LT-09318, Vilnius Tel. Nr. 852610506	Daugiabučių gyvenamųjų namų Elbingo g. 52, Vilniuje statybos projektas Skł. kad. Nr. 0101/0167:1279	
A 1595	Direktorius	K. Sankauskas	2017	Projekto dalis: Bendroji
BK 015876	PV	L. Paulauskas	2017	Fasadai 1 (Daugiabutis Nr.7)
BK 021003	Arch.	A. Žilius	2017	M 1 : 100
Etapas	STATYTOJAS / UŽSAKOVAS		2017	Tekstinis žymuo
PP	UAB "Celijus"		17-PP-2017/CP10-P1-AŽ058-3- B022	Lapas Lapų
				1 1

Laiptinė Nr.12

ŽEMĖS SKLYPO KAD. NR. 0101/0167:1279

ŽEMĖS SKLYPO KAD. NR. 0101/0167:2555

Laiptinė Nr.13



Fasadas 12-1

ŽEMĖS SKLYPO KAD. NR. 0101/0167:1279

ŽEMĖS SKLYPO KAD. NR. 0101/0167:2555

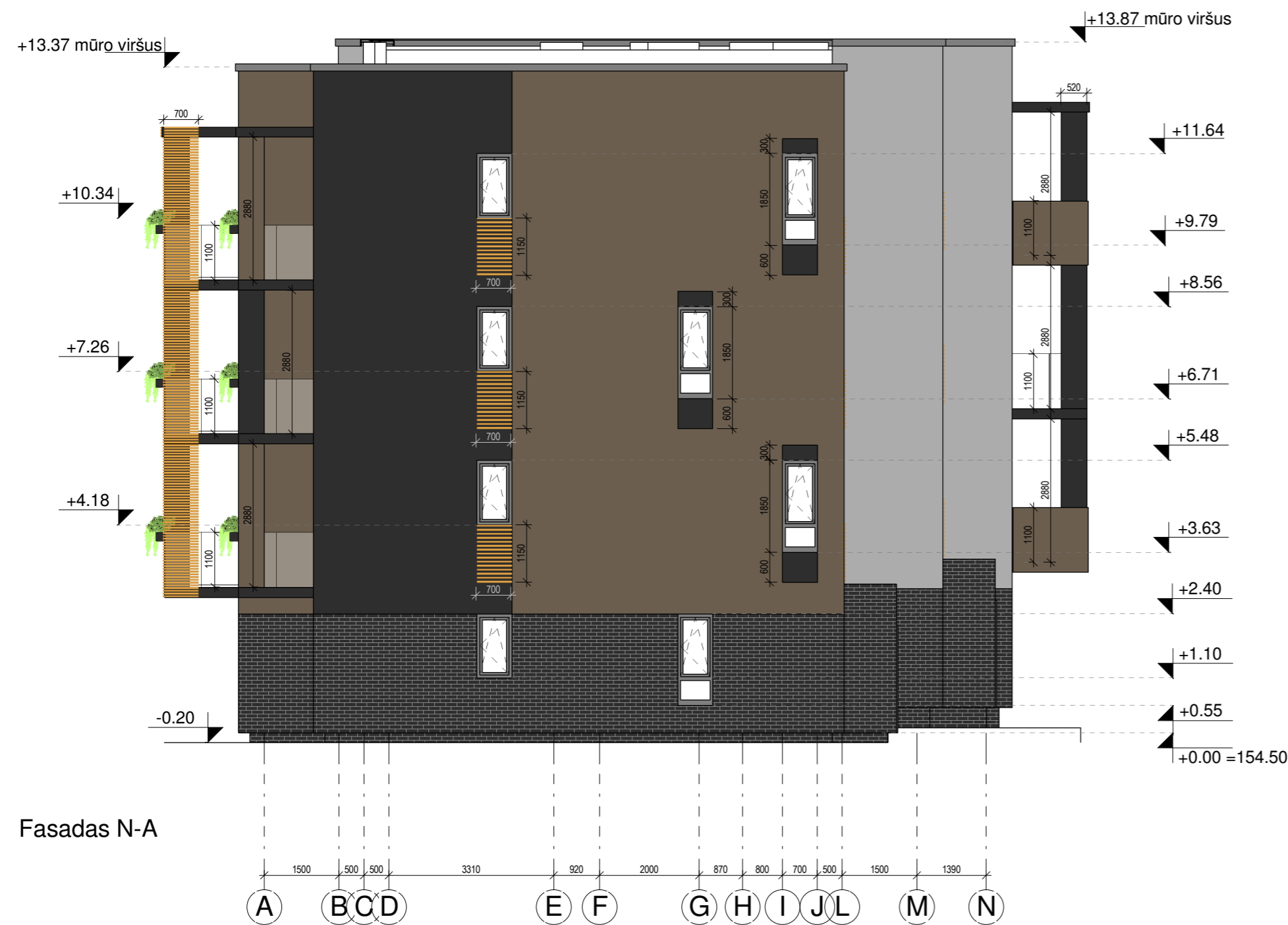

Fasadas N-A

PASTABOS :
 1. Dėl konstrukcinių sprendimų konsultuotis su atestuotu konstruktoriumi.
 2. Projekto pakeitimus raštiškai derinti su projekto vadovu. Už nesuderintus keitimus projekto vadovas neatsako.
 3. Visi darbai, kurie gali būti pagrįstai laikomi būtinais tinkamam projektuojamų patalpų eksploatavimui ir darbų užbaigimui, turi būti privalomi, nepriklausomai nuo to ar jie yra parodyti brėžiniuose arba apibūdinti šiame dokumente ar ne.
 4. Durų, langų, fasadų matmenis tikslinti vietoje.
 5. Vykdamas darbus vietoje iškilus klausimams ar neatitiktims brėžinyje pateiktiems nurodymams/matmenims kreiptis į projektuotoją, sprendžiama projekto vykdymo priežiūros tvarka.

Atestato Nr.:	UAB „Projektavimo Sprendimai“ Trimitų g. 6-38, LT-09318, Vilnius Tel. Nr. 852610506	Daugiabučių gyvenamųjų namų Elbingo g. 52, Vilniuje statybos projektas		Laida 0
		Skil. kad. Nr. 0101/0167:1279		
A 1595	Direktorius	K. Sankauskas	2017	Projekto dalis: Bendroji
BK 015876	PV	L. Paulauskas	2017	Fasadai2 (Daugiabutis Nr.7)
BK 021003	Arch.	A. Žilius	2017	M 1 : 100
Etapas	STATYTOJAS / UŽSAKOVAS	A. Skudra	2017	Tekstinis žymuo
PP	UAB "Celijus"	17-PP-2017/CP10-P1-AŽ058-3- B023		Lapas 1

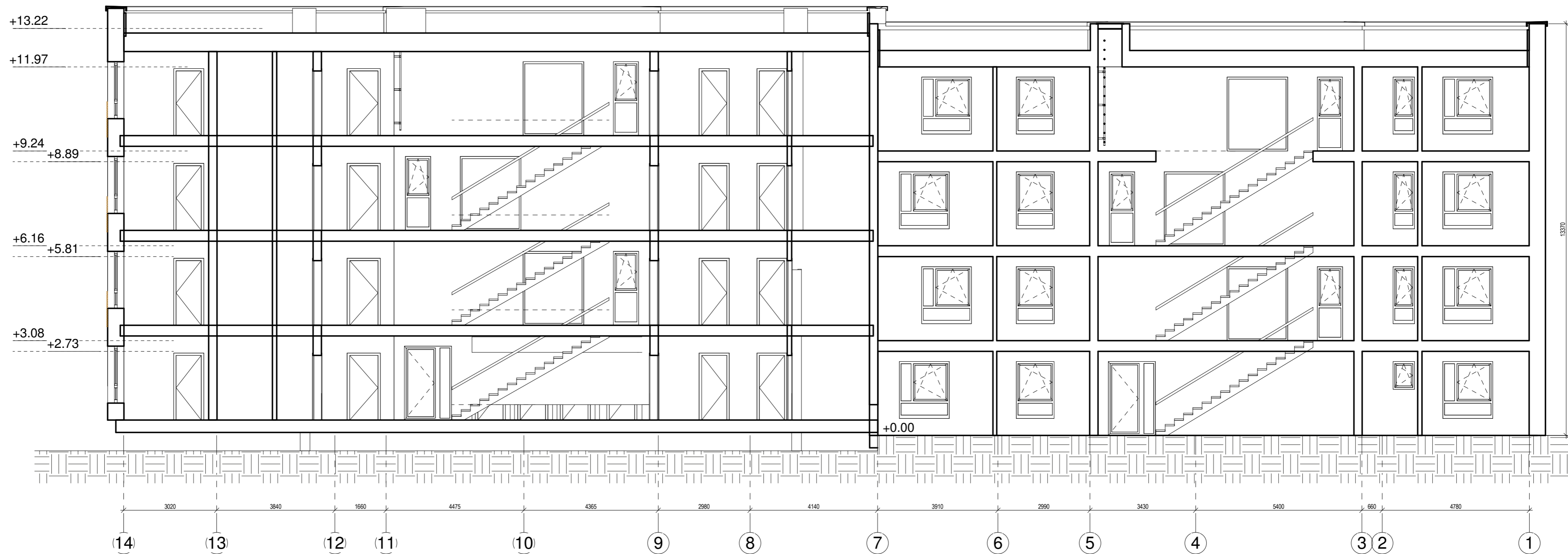

Pjūvis A-A



Pjūvis 1-1

PASTABOS :

1. Dėl konstrukcinių sprendimų konsultuotis su atestuotu konstruktoriumi.
2. Projekto pakeitimus raštiškai derinti su projekto vadovu. Už nesuderintus keitimus projekto vadovas neatsako.
3. Visi darbai, kurie gali būti pagrįstai laikomi būtinais tinkamam projektuojamų patalpų eksploatavimui ir darbų užbaigimui, turi būti privalomi, nepriklausomai nuo to ar jie yra parodyti brėžiniuose arba apibūdinti šiame dokumente ar ne.
4. Durų, langų, fasadų matmenis tikslinti vietoje.
5. Vykdam darbus vietoje iškilus klausimams ar neatitiktims brėžinyje pateiktiems nurodymams/matmenims kreiptis į projektuotoją, sprendžiama projekto vykdymo priežiūros tvarka.

Atestato Nr.:	PS PROJEKTAVIMO SPRENDIMAI	UAB „Projektavimo Sprendimai“ Trimitų g. 6-38, LT-09318, Vilnius Tel. Nr. 852610506	Daugiabučių gyvenamųjų namų Elbingo g. 52, Vilniuje statybos projektas Skł. kad. Nr. 0101/0167:1279	
A 1595	Direktorius	K. Sankauskas	2017	Projekto dalis: Bendroji
BK 015876	PV	L. Paulauskas	2017	Pjūviai (Daugiabutis Nr.7)
BK 021003	Arch.	A. Žilius	2017	
Etapas	STATYTOJAS / UŽSAKOVAS	A. Skudra	2017	M 1 : 100
PP	UAB "Celijus"	17-PP-2017/CP10-P1-AŽ058-3- B024		Lapas 1