

Fasadai tarp ašių "5-1" ir "A-E"

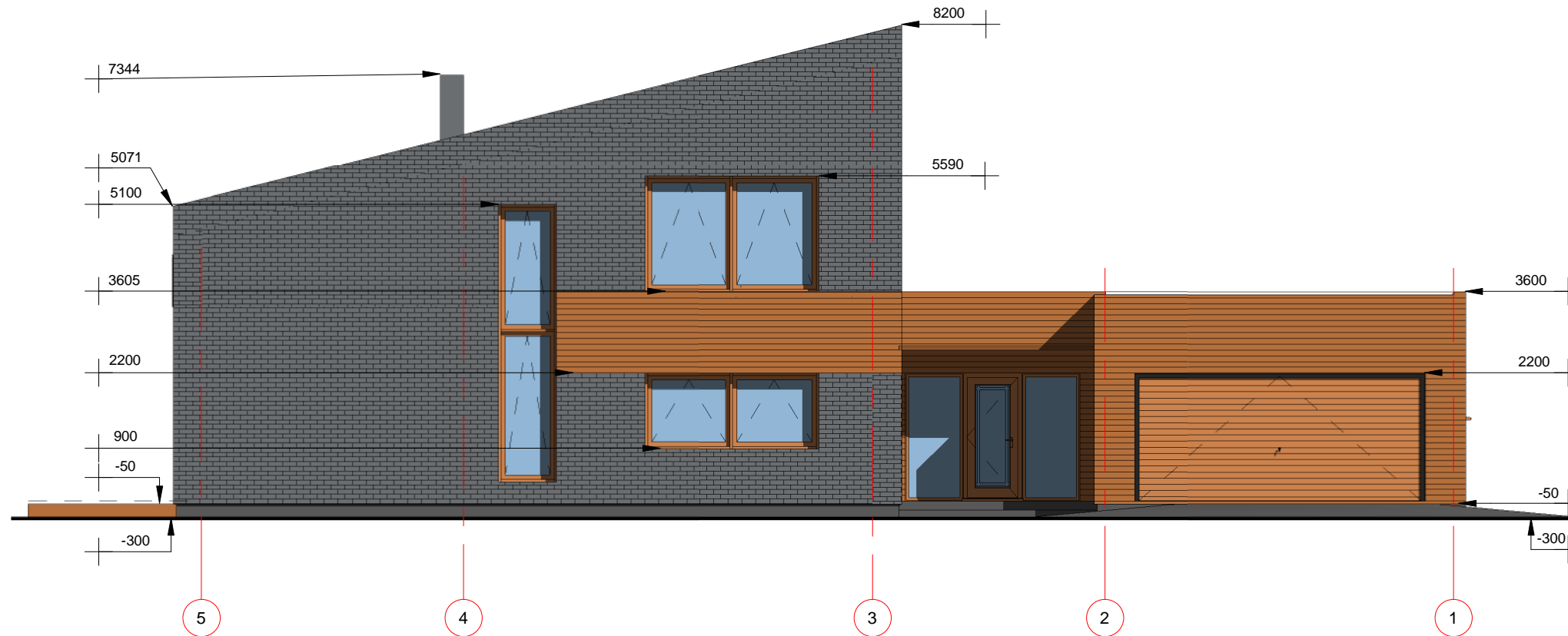

Projekto sprendinius tvirtinu
ROMAS STAPONKEVIČIUS

UAB "ARCHITEKTAI IR KO"					OBJEKTAS Vieno buto gyvenamojo namo Klaipėdos r. sav., Priekulės sen., Dituvos k., Linksmybių g. 12, statybos projektas. Kad. Nr. 5552/0011:554			
KONTAKTAI El. paštas: elarchitekta@gmail.com; Adresas: Pilies g. 8-319, Klaipėda, tel.:867216144					BRĖŽINYS			LAI DA
ATESTATO NR.	PAREIGOS	VARDAS, PAVARDĖ	PARAŠAS	DATA	Fasadai tarp ašių "5-1" ir "A-E"			0
MK 001627	PV. ARCH.	GIEDRĖ ELEKŠIENĖ		2017	M1:100			
	ARCH.ASIS.	IEVA PERMINAITĖ		2017	BRĖŽINIO ŽYMUO			LAPAS
STADIJA	STATYTOJAS				ARCHICO17-42-TDP-PNS- AD2			LAPŲ
TDP	ROMAS STAPONKEVIČIUS							-

Fasadai tarp ašių "1-5" ir "E-A"

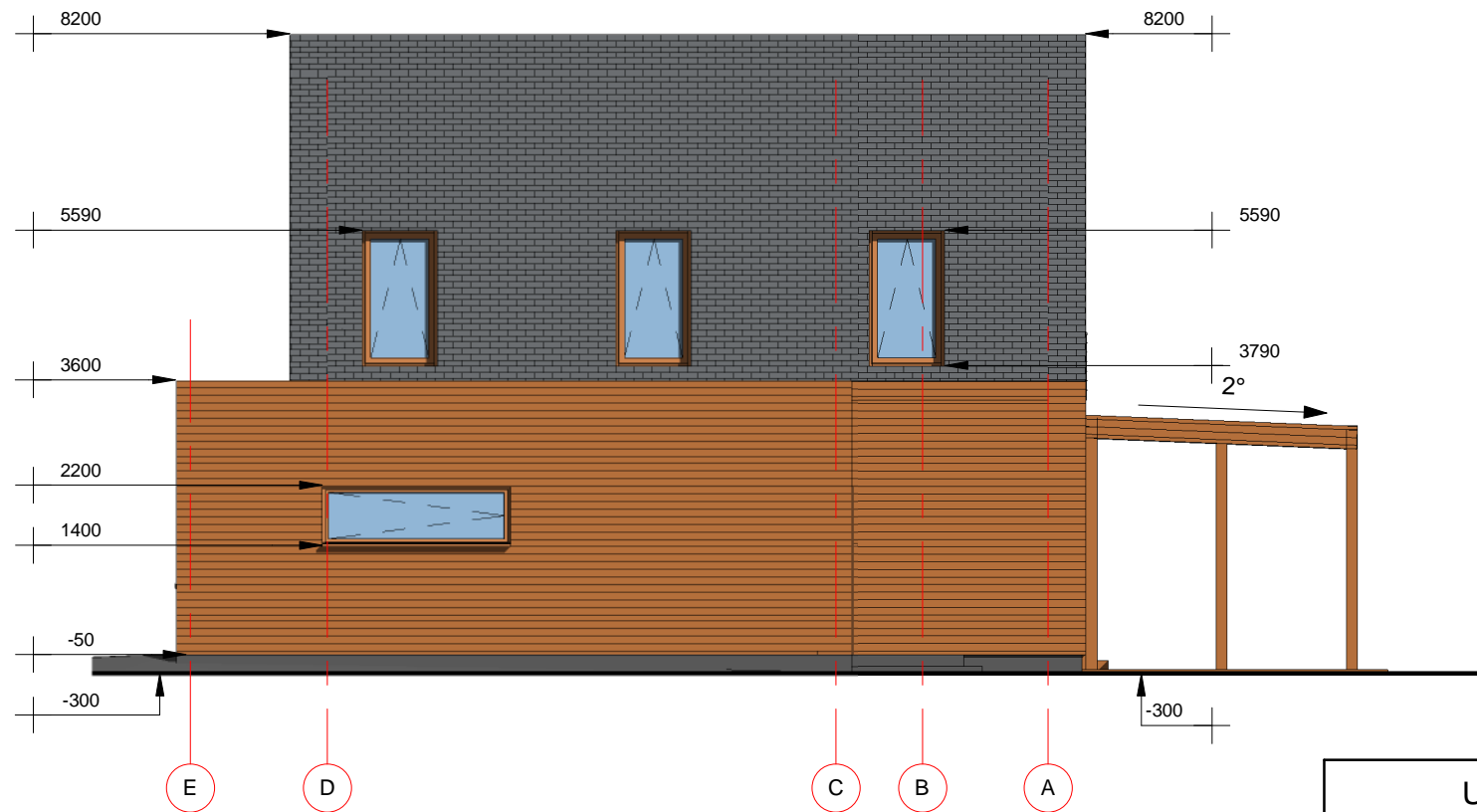
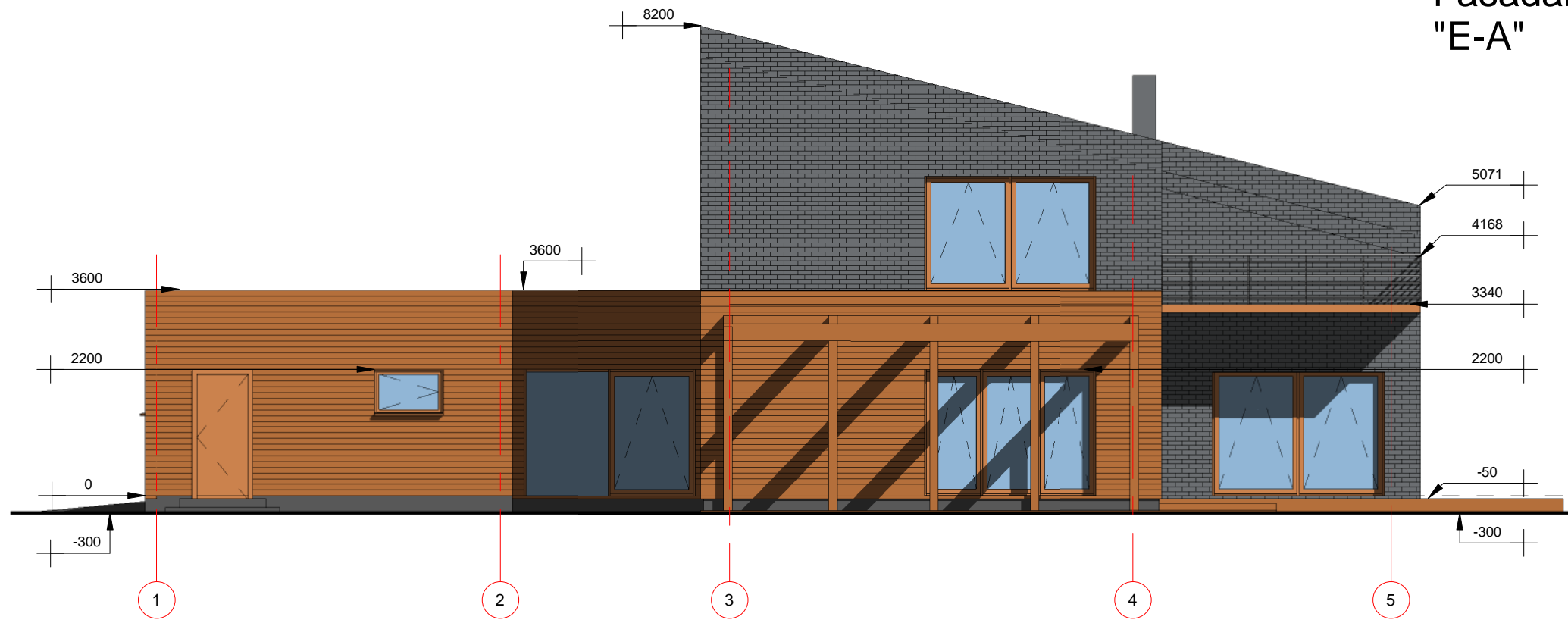

Projekto sprendinius tvirtinu

ROMAS STAPONKEVIČIUS

UAB "ARCHITEKTAI IR KO"					OBJEKTAS		
KONTAKTAI					Vieno buto gyvenamojo namo Klaipėdos r. sav., Priekulės sen., Dituvo k., Linksmybių g. 12, statybos projektas. Kad. Nr. 5552/0011:554		
Ei. paštas: elarchitekta@gmail.com; Adresas: Pilies g. 8-319, Klaipėda, tel.:867216144					BRĖŽINYS		
ATESTATO NR.	PAREIGOS	VARDAS, PAVARDĖ	PARŠAS	DATA	Fasadai tarp ašių "1-5" ir "E-A"		LAIDA
MK 001627	PV. ARCH.	GIEDRĖ ELEKŠIENĖ		2017			M1:100
ARCH.ASIS.					IEVA PERMINAITĖ		2017
STADIJA	STATYTOJAS				BRĖŽINIO ŽYMUO		LAPAS
TDP	ROMAS STAPONKEVIČIUS				ARCHICO17-42-TDP-PNS- AD3		LAPŲ
							-
							-

Pirmo aukšto planas

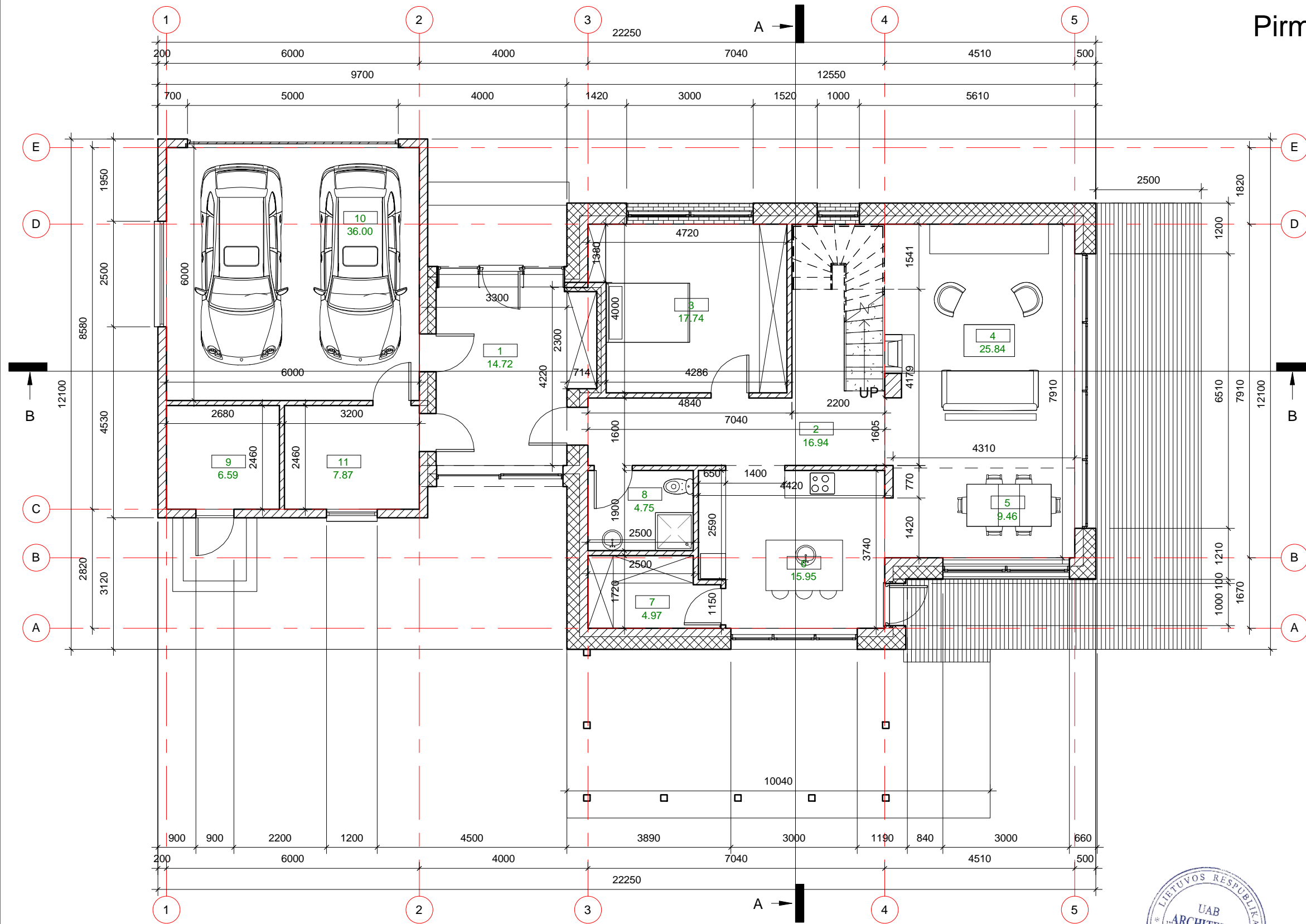

Nr.	Pavadinimas	Plotas
1	Tambūras	14.72 m ²
2	Koridorius	16.94 m ²
3	Kambarys	17.74 m ²
4	Svetainė	25.84 m ²
5	Valgomasis	9.46 m ²
6	Virtuvė	15.95 m ²
7	Sandėliukas	4.97 m ²
8	San. mazgas	4.75 m ²
9	Sandėliukas	6.59 m ²
10	Garažas	36.00 m ²
11	Katilinė	7.87 m ²
	Suma	160.83 m²



Projekto sprendinius tvirtinu
ROMAS STAPONKEVIČIUS



UAB "ARCHITEKTAI IR KO"				OBJEKTAS	
El. paštas: elarchitekta@gmail.com; Adresas: Pilies g. 8-319, Klaipėda, tel.:867216144				Vieno buto gyvenamojo namo Klaipėdos r. sav., Priekulės sen., Dituvo k., Linksmybių g. 12, statybos projektas. Kad. Nr. 5552/0011:554	
KONTAKTAI	ATESTATO NR.	PAREIGOS	VARDAS, PAVARDE	PARAŠAS	DATA
	MK 001627	PV. ARCH.	GIEDRĖ ELEKŠIENĖ		2017
		ARCH.ASIS.	IEVA PERMINAITĖ		2017
STADIJA	STATYTOJAS				BRĖŽINIO ŽYMUO
TDP	ROMAS STAPONKEVIČIUS				ARCHICO17-42-TDP-PNS- AD4
				BRĖŽINYS	LAI DA
				Pirmo aukšto planas	0
				M1:100	
				LAPAS	LAPŲ
				-	-

Antro aukšto planas

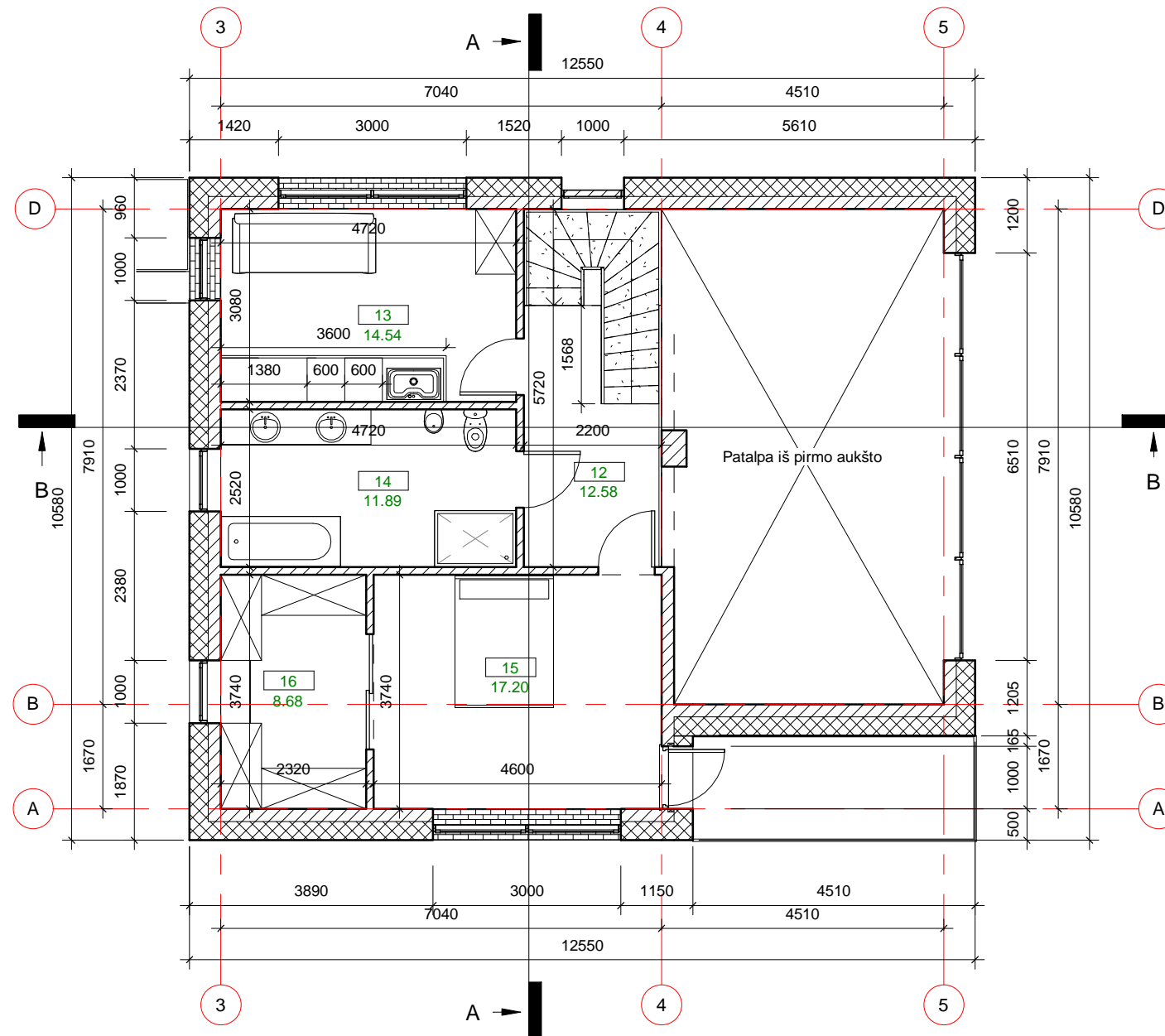

Nr.	Pavadinimas	Area
12	Holas	12.58 m ²
13	Kambarys	14.54 m ²
14	San. mazgas	11.89 m ²
15	Kambarys	17.20 m ²
16	Drabužinė	8.68 m ²
		64.90 m ²



Projekto sprendinius tvirtinu
ROMAS STAPONKEVIČIUS

UAB "ARCHITEKTAI IR KO"					OBJEKTAS		
KONTAKTAI					Vieno buto gyvenamojo namo Klaipėdos r. sav., Priekulės sen., Dituvo k., Linksmybių g. 12, statybos projektas. Kad. Nr. 5552/0011:554		
El. paštas: elarchitekta@gmail.com; Adresas: Pilies g. 8-319, Klaipėda, tel.:867216144					BRĖŽINYS		
ATESTATO NR.	PAREIGOS	VARDAS, PAVARDE	PARAŠAS	DATA	Antro aukšto planas		LAIDA
MK 001627	PV. ARCH.	GIEDRĖ ELEKŠIENĖ		2017	M1:100		0
	ARCH.ASIS.	IEVA PERMINAITĖ		2017			
STADIJA	STATYTOJAS				BRĖŽINIO ŽYMUO		LAPAS
TDP	ROMAS STAPONKEVIČIUS				ARCHICO17-42-TDP-PNS- AD5		LAPŲ

Stogo Planas

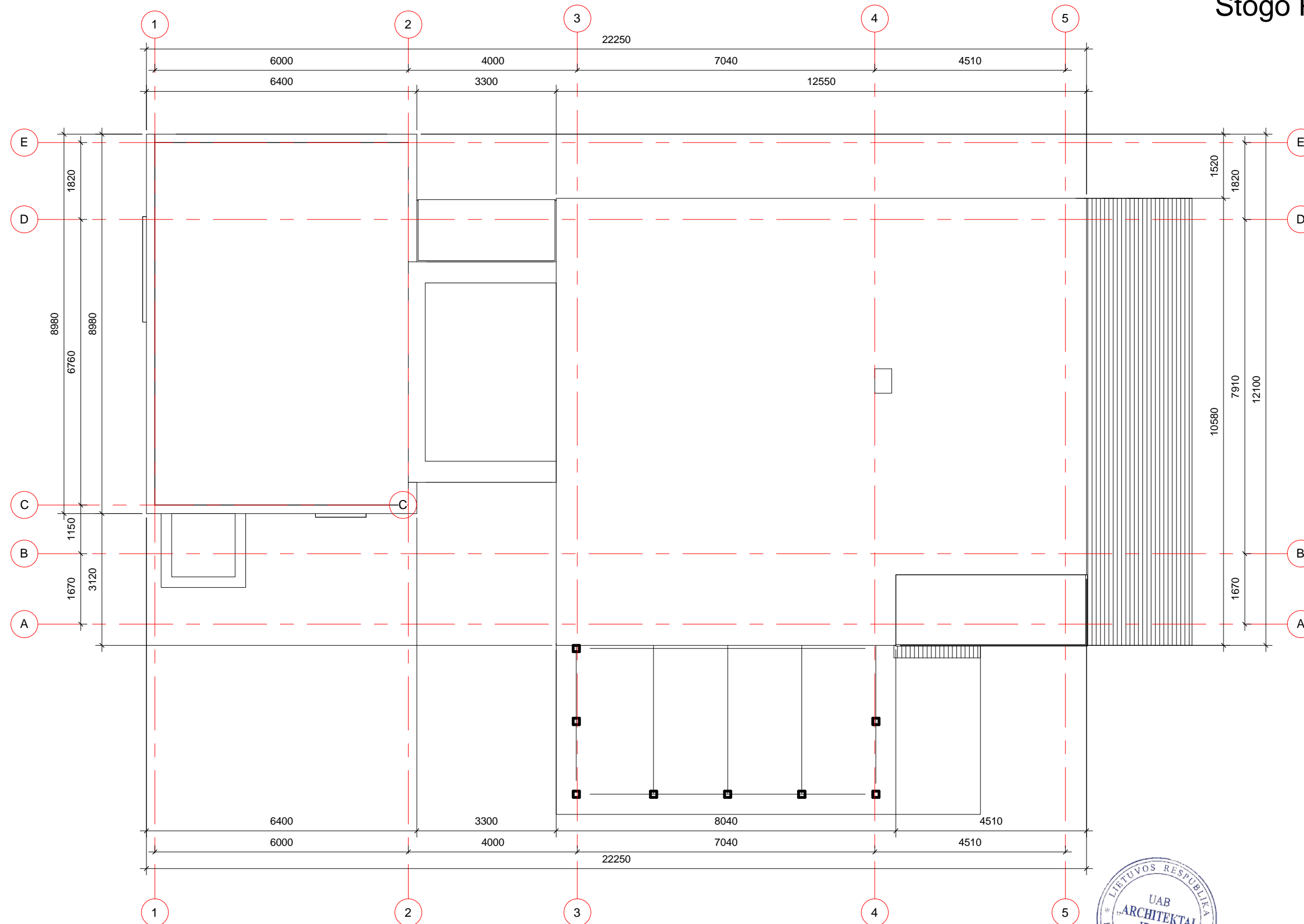

Stogo plotas -200m2



UAB "ARCHITEKTAI IR KO"					OBJEKTAS		
KONTAKTAI					Vieno buto gyvenamojo namo Klaipėdos r. sav., Priekulės sen., Dituvo k., Linksmybių g. 12, statybos projektas. Kad. Nr. 5552/0011:554		
El. paštas: elarchitekta@gmail.com; Adresas: Pilies g. 8-319, Klaipėda, tel.:867216144					BRĖŽINYS		
ATESTATO NR.	PAREIGOS	VARDAS, PAVARDE	PARAŠAS	DATA	Stogo Planas		LAIKA
MK 001627	PV. ARCH.	GIEDRĖ ELEKŠIENĖ	<i>[Signature]</i>	2017			M1:100
	ARCH.ASIS.	IEVA PERMINAITĖ	<i>[Signature]</i>	2017	BRĖŽINIO ŽYMUO		LAPAS
STADIJA	STATYTOJAS				ARCHICO17-42-TDP-PNS- AD6		LAPŲ
TDP	ROMAS STAPONKEVIČIUS						-

Pjūvis "A-A"

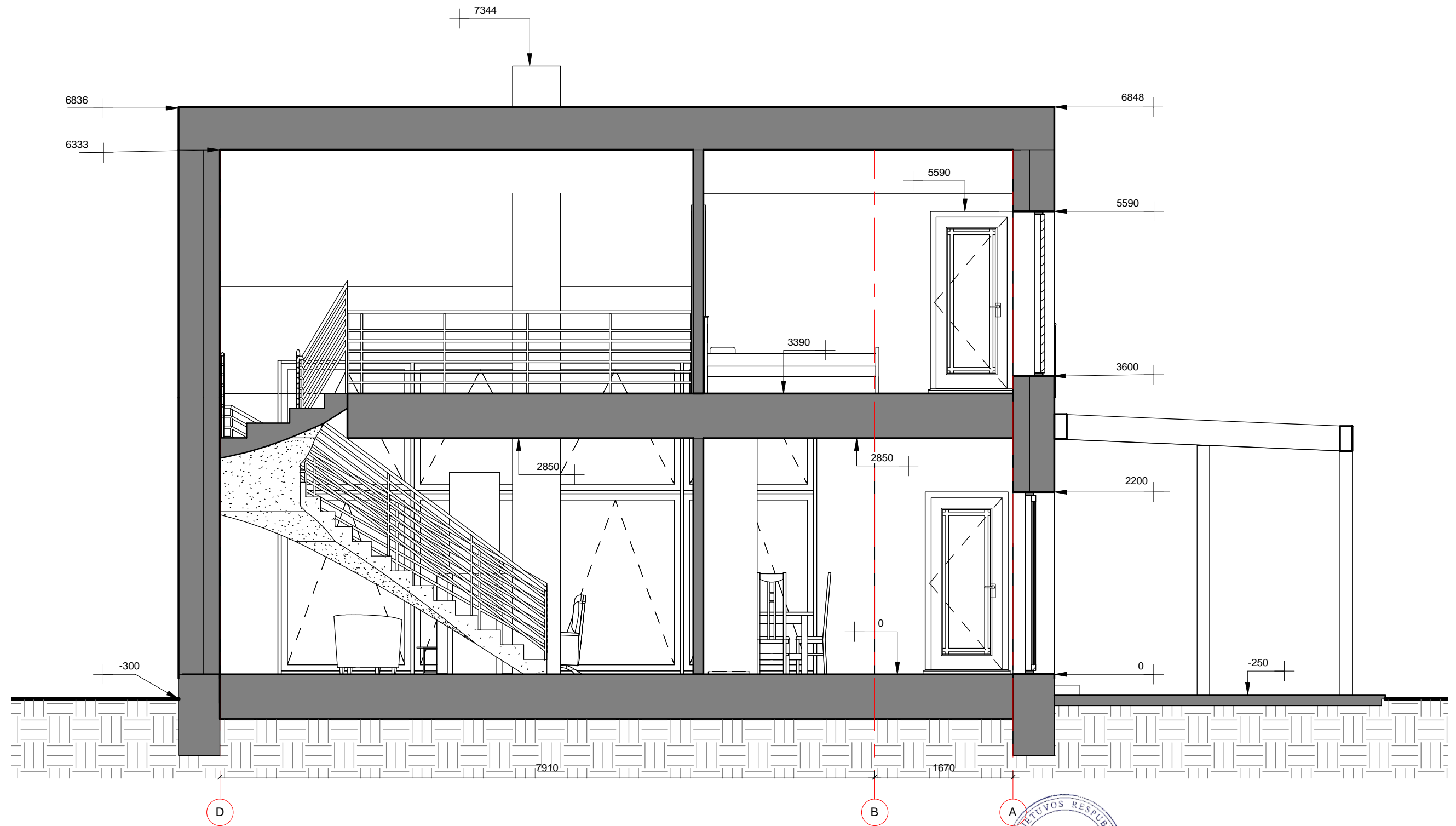

UAB "ARCHITEKTAI IR KO" IR KO					OBJEKTAS									
KONTAKTAI					El. paštas: elarchitekta@gmail.com; Adresas: Pilies g. 8-319, Klaipėda, tel.:867216144									
ATESTATO NR.					PAREIGOS			VARDAS, PAVARDĖ		PARASAS	DATA	BRĖŽINYS		LAIDA
MK 001627					PV. ARCH.			GIEDRĖ ELEKŠIENĖ		<i>[Signature]</i>	2017	Pjūvis "A-A"		0
					ARCH.ASIS.			IEVA PERMINAITĖ		<i>[Signature]</i>	2017			M1:50
STADIJA					STATYTOJAS					BRĖŽINIO ŽYMUO		LAPAS	LAPŲ	
TDP					ROMAS STAPONKEVIČIUS					ARCHICO17-42-TDP-PNS- AD7		-	-	

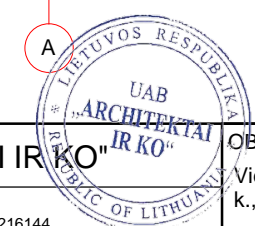

Pjūvis "B-B"

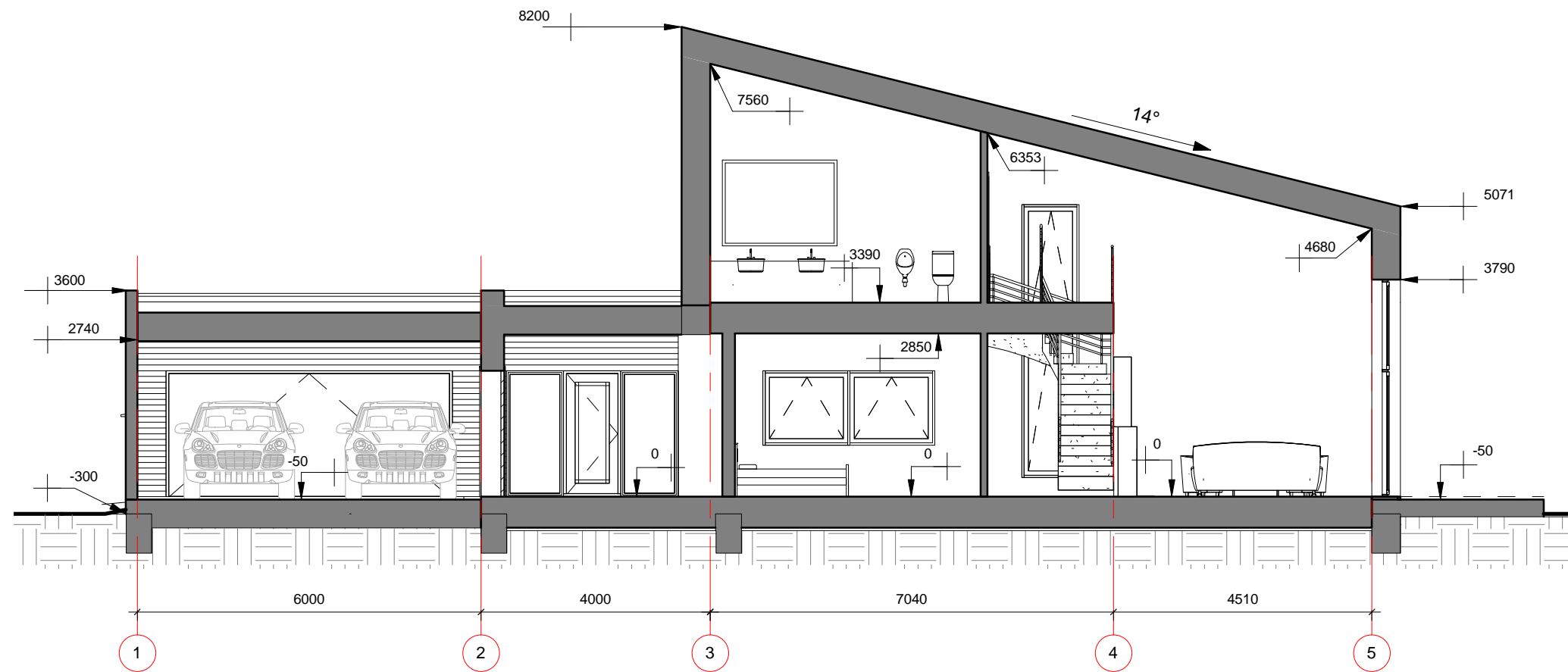

UAB "ARCHITEKTAI IR KO"					OBJEKTAS		
KONTAKTAI					Vieno buto gyvenamojo namo Klaipėdos r. sav., Priekulės sen., Dituvo k., Linksmybių g. 12, statybos projektas. Kad. Nr. 5552/0011:554		
El. paštas: elarchitekta@gmail.com; Adresas: Pilies g. 8-319, Klaipėda, tel.:867216144					BRĖŽINYS		
ATESTATO NR.	PAREIGOS	VARDAS, PAVARDĖ	PARAŠAS	DATA	Pjūvis "B-B"		LAIKA
MK 001627	PV. ARCH.	GIEDRĖ ELEKŠIENĖ	<i>[Signature]</i>	2017			0
	ARCH.ASIS.	IEVA PERMINAITĖ	<i>[Signature]</i>	2017			M1:100
STADIJA	STATYTOJAS				BRĖŽINIO ŽYMUO		LAPAS
TDP	ROMAS STAPONKEVIČIUS				ARCHICO17-42-TDP-PNS- AD8		LAPŲ
					-	-	