

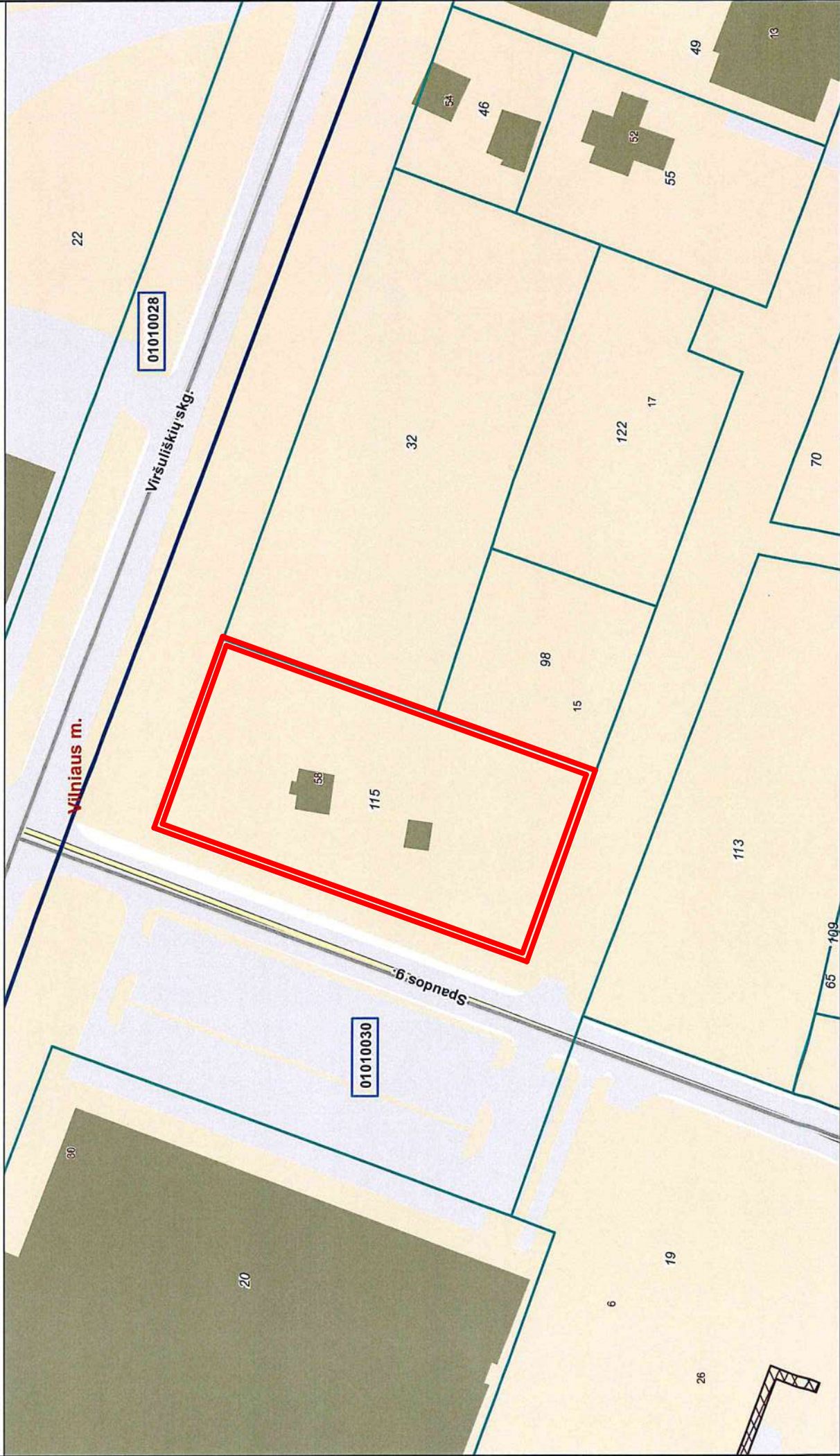

TURINYS

1. SKLYPO NUOSAVYBĖS DOKUMENTAI
2. DETALUSIS PLANAS
3. TECHNINIAI EKONOMINIAI RODIKLIAI
4. SITUACIJOS SCHEMA
5. SKLYPO PLANAS
6. POŽEMINĖS AUTOMOBILIŲ SAUGYKLOS PLANAS
7. AUKŠTŲ PLANAI
8. PJŪVIAI
9. FASADAI
10. VIZUALIZACIJOS
11. KONKURSO MEDŽIAGA



Atspausdinta: 2017-09-14 13:58:37
 Vykdytojas: IEVA LEINARTAITĖ-GERLIAKIENĖ

	Projektuojamas sklypas		Kadastro bloko numeris
	Adreso numeris		Žemės sklypo numeris
	Savivaldybės riba		Kadastro bloko riba
	Kadastro vietovės riba		Inžineriniai statiniai
	Kadastro bloko riba		Koreguotini sklypai
	Geodeziškai matuoti sklypai		Preliminariai matuoti sklypai

PATVIRTINTA:
Vilniaus miesto tarybos
sprendimu Nr. 1-1887
2014 m. gegužės 28 d.

TERITORIJOS TVARKYMO IR NAUDOJIMO REŽIMAS												
Sklypo kampų koordinatės	Sklypo plotas, kv.m.	Konkretus teritorijos naudojimo tipas	Galimi žemės naudojimo būdai / pobūdis	PRIVALOMIEJI REIKALAVIMAI					PAPILDOMI REIKALAVIMAI			
				nuo žemės paviršiaus, m	atitūdo, m	iki karnizo, m	užstatymo tankumas, proc.	užstatymo intensyvumas	užstatymo tipas	servitutas	statinių aukštį skalčius (nuo - iki)	statinių paskirtys
1	2899	C	G/G2	60	216.00	-	40	3,0	Laisvo planavimo	S1	16	a - reikalavimai sklypo tvarkymui Esama žemės naudojimo paskirtis - Miesto pastatų, sklypo naudojimo būdas - gyvenamųjų teritorijų naudojimo būdas, daugiabūčių gyvenamųjų namų teritorijų naudojimo pobūdis. Pritaikomas automobilių stovėjimo vietų skaičius numatomas sklypo ribose. b - reikalavimai želdinių formavimui Sklype priklausančioms želdinoms natūraliama gruntu skirtama ne mažiau kaip 30 procentų sklypo teritorija, t.y. 1014 kv.m. c - reikalavimai insolecijai Projektuojamų gyvenamųjų namų reikavimais insolecijos trukmė privalo atitikti normatyvinius STR 2.02.01-2004 „Gyvenamieji pastatai“ 213o reikalavimus. Tikslūs pastatų tūrai, konfigūracija, aukštumoms ir išdėstymams sklype nacionali techninio projekto etadijoje vadovaujantis galiojančiomis insolecijos normomis. <i>Apatbūdimai:</i> Sklypas naudojamas vadovaujantis Specialiųjų žemės ir miško naudojimo sąlygų (Žin., 1992, Nr.22-825, Žin., 1994, Nr.2-43) sklypų reikalavimais: - I - ryšių linijų apsaugos zona - II - elektros linijų apsaugos zona - XLVII - didumos ir kaimo vandens tiekimo linijų apsaugos zona - XLIX - vandentiekio, šiluminės kanalizacijos, šilumos kanalizacijos linijų ir žvejybos apsaugos zona - XXXIV - saugojimo medžių ir krūmų želdiniai, augantys nuo miško žemėje
S1	436			29	187.00						9	
Servituto S1 taškai				1	6063558.35	578263.83						
				2	6063545.33	578300.01						
				S1	6063542.51	578259.00						
				S2	6063554.53	578265.58						
				S3	6063480.23	578242.13						
				S4	6063472.20	578269.84						
				6	6063477.81	578275.41						
				7	6063474.40	578274.47						
				8	6063487.42	578238.29						
				9	6063509.43	578246.22						

- Pastabos:**
1. Šiudymo reglamentas - centralizuota šiluma
 2. Buitinių nuotekų ir vandentiekio tinklai jungiami prie centralizuotų miesto inžinerinių tinklų.
 3. Detaliojo plano galiojimo riba sutampa su planuojamo sklypo ribomis.
 4. Techninio projekto etadijoje atstumas nuo antžeminių automobilių stovėjimo aikštelių ir įvažiavimų į požeminius parkingus iki sklype projektuojamų pastatų išlaikomas vadovaujantis STR 2.06.01 „Miestų, miestelių ir kaimų susisiekimo sistemos“ reikalavimais.
 5. Nuo automobilių stovėjimo aikštelių valstybinėje žemėje iki gyvenamojo namo sklype Nr.1 išlaikyti ne mažesni kaip 25 m atstuma.
 6. Normatyvinius automobilių stovėjimo vietų skaičius numatomas sklypo Nr.1 ribose vadovaujantis STR 2.06.01:1999 „Susisiekimo sistemos“ 10 lentelės reikalavimais ir tikslinamas techninio projekto etadijoje.
 7. Sklypo plotas pasikeitė dėl koordinacių transformacijos iš vietinės į LKS koordinacių sistema.

SUTARTINIAI ŽENKLAI	
RIBOS	
	Detaliojo plano galiojimo riba
	Planuojamo sklypo esama palekama riba
	Plotų riba
	Statybos riba
	Požeminio užstatymo riba
	Transformatorinės pastoties apsaugos zona
	Gatevės raudonoji linija
	Skirtingų reglamentų riba
TERITORIJOS	
	G/G2 - Daugiauaukštelių gyvenamųjų namų teritorija
SUSISIEKIMO INFRASTRUKTŪRA	
	Gatevės ir pėsčiųjų tako raudonoji linija
	Rekonstruojamos gatevės ir privažiniai
	Pėsčiųjų takai
	Dviratinklių takai
	Automobilių stovėjimo vietos pagal TP
	Įvažiavimo - išvažiavimo kryptis
	Pagrindinis įvažiavimas sklypą
REGLAMENTŲ ŽYMĖJIMAS	
1	1 - Sklypo numeris
2899	2899 - Sklypo plotas (kv.m.)
C	C - Teritorijos naudojimo tipas (Svarbiausi lotai centrali)
G/G2	G/G2 - Teritorijos naudojimo būdas / pobūdis
G/G2 16a	16a - Pastato aukštumoms
40%	40% - Užstatymo tankis
a	3,0 - Užstatymo intensyvumas
b	a b c - Papildomi reikalavimai
c	
ŽYMĖJIMAI	
	Projektuojamo antžeminio užstatymo teritorija
	Projektuojamo požeminio užstatymo teritorija
	Servitutas
	Esami palekami pavieniai medžiai ir numeris
	Esami palekami pastatai
	Griaujami pastatai
	Preliminari vaikų žaidimų aikštelė ir pagyvenusių žmonių poilsio aikštelės vieta
	Buitinių atliekų ir atnūrinų žaliavų surinkimo vieta
	Transformatorinė

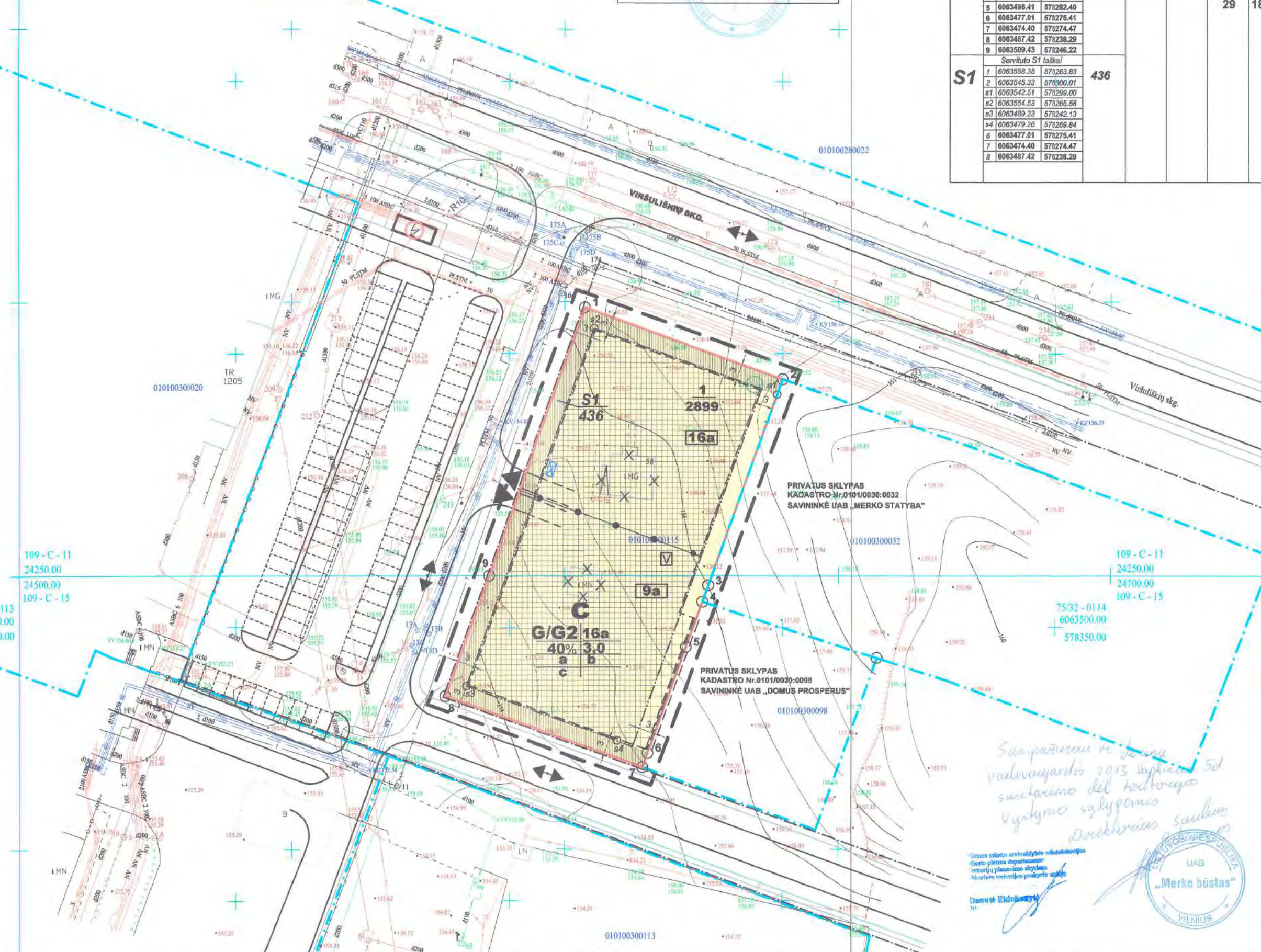

Projektuojama antžeminė ir požeminė infrastruktūra

Sėdės neta:

Antrelis Stapulionis
2014 m. 06.09

Vilniaus miesto savivaldybės administracijos
Miesto planavimo departamentas
Direktorius pavaldumas

Esamų požeminių tinklų sutikslinimai:

Įstaigos pavadinimas	Data	V. Pavardė	Parašas	Pastabas
1. Vilniaus m. sav. Miesto planavimo departamentas	2012 10 25	R. Beniūnienė	parašas	
2. AB TEO LT	2012 10 18	A. Aleksandrov	parašas	
3. UAB "Vilniaus energija"	2012 10 22	V. Kavolukus	parašas	
4. UAB VGAET	2012 10 18	R. Artimavičius	parašas	
5. AB "LESTO"	2012 10 24	L. Volodkienė	parašas	
6. AB "Lietuvos dujos" Vilniaus f.	2012 10 16	T. Gorban	parašas	
7. UAB "Vilniaus viešasis transportas"	2012 10 18	A. Paužas	parašas	
8. AB "LITGRID"	2012 10 18	V. Kneževna	parašas	
9. UAB "Skaidula"	2012 10 18	S. Pachareva	parašas	

Nuorašas tikras:
 Koordinacių sistema: Vilniaus vietinė/LKS-94
 Aukščių sistema: Vilniaus vietinė

A. ŠERELIO INDIVIDUALI ĮMŪNĖ
 kvalifikacijos paž. Nr. 1GKV-273
 tel. mob. 8 687 38061, geo@centras.lt

TERITORIJA PRIE VIRŠULIŠKIŲ SKG. NR. 58 VILNIUJE

Partijos	V. Pavardė	Parašas	Data	Topografinis planas	Lapų sk.	Lapo nr.	Objekto nr.
Savininkas	A. Šerelis		2012 10 15	M1:500	1	1	26380
Geodėzininkas	A. Šerelis		2012 10 15	Užsakovas:			

UAB „MERKO BŪSTAS“
 VILNIUS

PATIKRINTA:
 2014.06.10 Nr. TP1-512
 IŠVADA Teigiama

Vilniaus miesto savivaldybės administracijos
 Miesto planavimo departamentas
 Techninio projekto patvirtinimo skyriaus vyriausiasis specialistas
 Margarita Roliūnienė

Projekto organizatorius
 Audžėla Kazėnė
 autst. Nr. A 1682

PLANUOJAMAS SKLYPAS:
 KADASTRO Nr. 0101/0030:115

RENGIMO PAGRINDAS:
 DETALIOJO TERITORIJŲ PLANAVIMO ORGANIZATORIAUS TEISIŲ IR PAREIŲ PERDAVIMO SUTARTIS Nr. 041848 2010-11-17

Alasato Nr.	UAB „SOSTINĖS STUDIJA“	ŽEMĖS SKLYPO (KADASTRO Nr. 0101/0030:115) VIRŠULIŠKIŲ SKG., VIRŠULIŠKIŲ BENUOJIKIŲ, VILNIUJE, DETALUSIS PLANAS	Laidos
A 1682	Proj. vad. A. Kazėnė		0
A 1682	Architektas A. Kazėnė	PAORINDINIS BRĖŽYMAS M1:500	0
Etapas DP	ORGANIZATORĖ: SKP „ARKADA“		Lapas Lapų 1 2

BENDRIEJI STATINIO RODIKLIAI

Šiame priede nurodomi "Daugiabutis gyvenamasis namas, Viršuliškių skg. 58, Vilnius. Statybos projektas." sklypo ir statinių (techniniai ir paskirties) rodikliai bendruoju atveju.

Pavadinimas	Mato vienetas	Kiekis	Pastabos
I. SKLYPAS			
1. sklypo plotas	m ²	2899	Sklypo kad. Nr. 1 etapo sklypo plotas – 1571 m ²
2. sklypo užstatymo intensyvumas	kf.	3	Bendras antžeminis plotas 8697 m ²
3. sklypo užstatymo tankis	%	34,8	Statinių užimtas žemės plotas: Antžeminis 1008 m ² (34,8%); Požeminis 2251 m ² (77,7%) Sklypo užstatymo tankio skaičiavimo aprašymą žiūrėti aiškinamajame rašte
II. PASTATAI			
1. Negyvenamieji pastatai		-	Neprojektuojami
2. Gyvenamieji pastatai		2	9 ir 16 aukštų
1. Pastato paskirties rodikliai			
2. Pastato bendrasis plotas*	m ²	12895,8	$P_b = P_{gp} + P_{bn} + P_r + P_{gr}$ P _{gp} – visų gyvenamųjų patalpų bendras plotas; P _{bn} – bendro naudojimo patalpų plotas; P _r – rūšio(pusrūšio) patalpų plotas; P _{gr} – garažo patalpų plotas; Pastatas A: 5680 m ² Pastatas B: 3017 m ² Požeminė dalis: 4198,8 m ²
3. Pastato naudingasis plotas	m ²	8697	Gyvenamosios patalpos naudingasis plotas yra visų kambarių (gyvenamojo ploto), verslo patalpų (verslo ploto) ir šiltų pagalbinių patalpų (pagalbinio naudojimo ploto) plotų suma. Pastatas A: Gyvenamas plotas : 4705,35 m ² Komerčinis plotas: 394,2 m ² Bendro naudojimo plotas: 705,85 m ² Pastatas B: Gyvenamas plotas: 2455,45 m ² Komerčinis plotas: 380,81 m ² Bendro naudojimo plotas: 180,74 m ²
4. Pastato tūris*	m ³	53599	Pastatas A: 24 656 m ³ Garažas: 15 762 m ³ Pastatas B: 13 181 m ³
5. Aukštų skaičius*	vnt.	16	Projektuojamame pastate aukštų skaičius nuo 2+m iki 5+m, kur m yra mansardinis aukštas. Pastatas A: 16 Pastatas B: 9
6. Pastato aukštis*	m	-	Projektuojamų pastatų aukštis : Pastatas A: 51,5 m. Pastatas B: 29 m. Pastato aukščiausia absoliutinė altitudė 207,5 Pastatas A: 207,5 Pastatas B: 185
7.1 Butų skaičius (gyvenamajame name), iš jų:	vnt.	153	Butų bendras plotas 7089 m ² Pastatas A: 4705,35 m ² , 105 butai Pastatas B: 2383,65 m ² , 48 butai

7.1.1. vieno kambario	vnt.	Viso: 15 Pastatas A - 15 Pastatas B - 0	9,8 % nuo bendro butų kiekio; Pastate A sudaro – 14,3 %; Pastate B sudaro – 0 %.
7.1.2. dviejų kambarių	vnt.	Viso: 84 Pastatas A - 60 Pastatas B - 24	54,9 % nuo bendro butų kiekio; Pastate A sudaro – 57,4 %; Pastate B sudaro – 50 %.
7.1.3. trijų kambarių	vnt.	Viso: 54 Pastatas A - 15 Pastatas B - 24	25,5 % nuo bendro butų kiekio; Pastate A sudaro – 14,3 %; Pastate B sudaro – 50 %.
7.2 Paslaugų paskirties			
	vnt.	0	Bendras paslaugų paskirties patalpų plotas 0 m ²
8. Energinio naudingumo klasė			
		0	
9. Pastato (patalpų) akustinio komforto sąlygų klasė			
		C	
10. Statinio atsparumo ugniai laipsnis			
		I atsparumo ugniai laipsnio	Gyvenamas pastatas projektuojamas I atsparumo ugniai laipsnio ir 2 gaisro apkrovos kategorijos; Požeminė automobilių saugykla projektuojama I atsparumo ugniai laipsnio ir 1 gaisro apkrovos kategorijos
11. Kiti papildomi pastato rodikliai:			
11.1 Antžeminis bendras plotas	m ²	8697	Pastatas A: 5680 m ² Pastatas B: 3017 m ² *Plotai yra preliminarūs ir techninio projekto stadijoje numčius tikslus pertvarų ir sienų pločius, bei inžinerines šachtas plotai mažės.
11.2 Požeminis bendras plotas	m ²	4198,8	
11.3 Parkavimo vietų skaičius	vnt.	159	Tik požeminėje automobilių saugykloje Parkavimo vietų poreikis: Butams – 126 vietos; Komeracijai – 27 vietos; Viso:153 Suprojektuota vietų: 159 Iš jų skirtos neįgaliesiems: 10
11.4 Garažo plotas	m ²	4106,8	Priskiriama prie pastato B
11.5 Bendro naudojimo patalpų (pagalbinis) plotas	m ²	1015,15	Antžeminės dalies laiptinių ir tambūrų plotas – 856 m ² (9,8 %); Pastate A: 705,85 m ² Pastate B: 150,15 m ² Požeminės dalies laiptinių ir tambūrų plotas – 64,2 m ² Požeminės dalies techninių patalpų plotas – 27,8 m ²

* Žvaigždute pažymėti rodikliai apskaičiuojami vadovaujantis Nekilnojamojo turto kadastrinių matavimų ir kadastro duomenų surinkimo taisyklėmis, kurias tvirtina Lietuvos Respublikos žemės ūkio ministras. Baigus statybą ir atlikus kadastrinius matavimus šie rodikliai gali turėti neesminių nukrypimų [5.39].

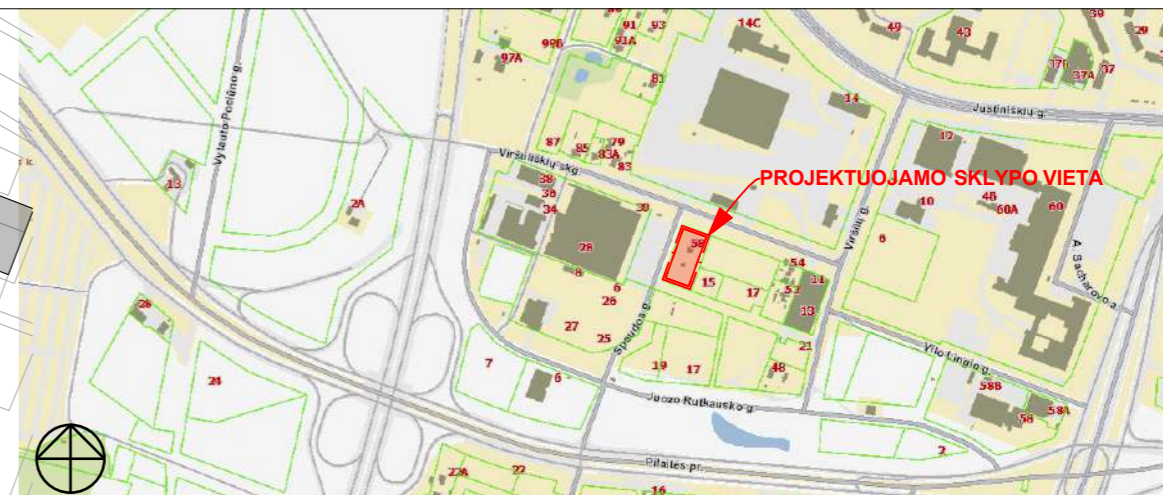
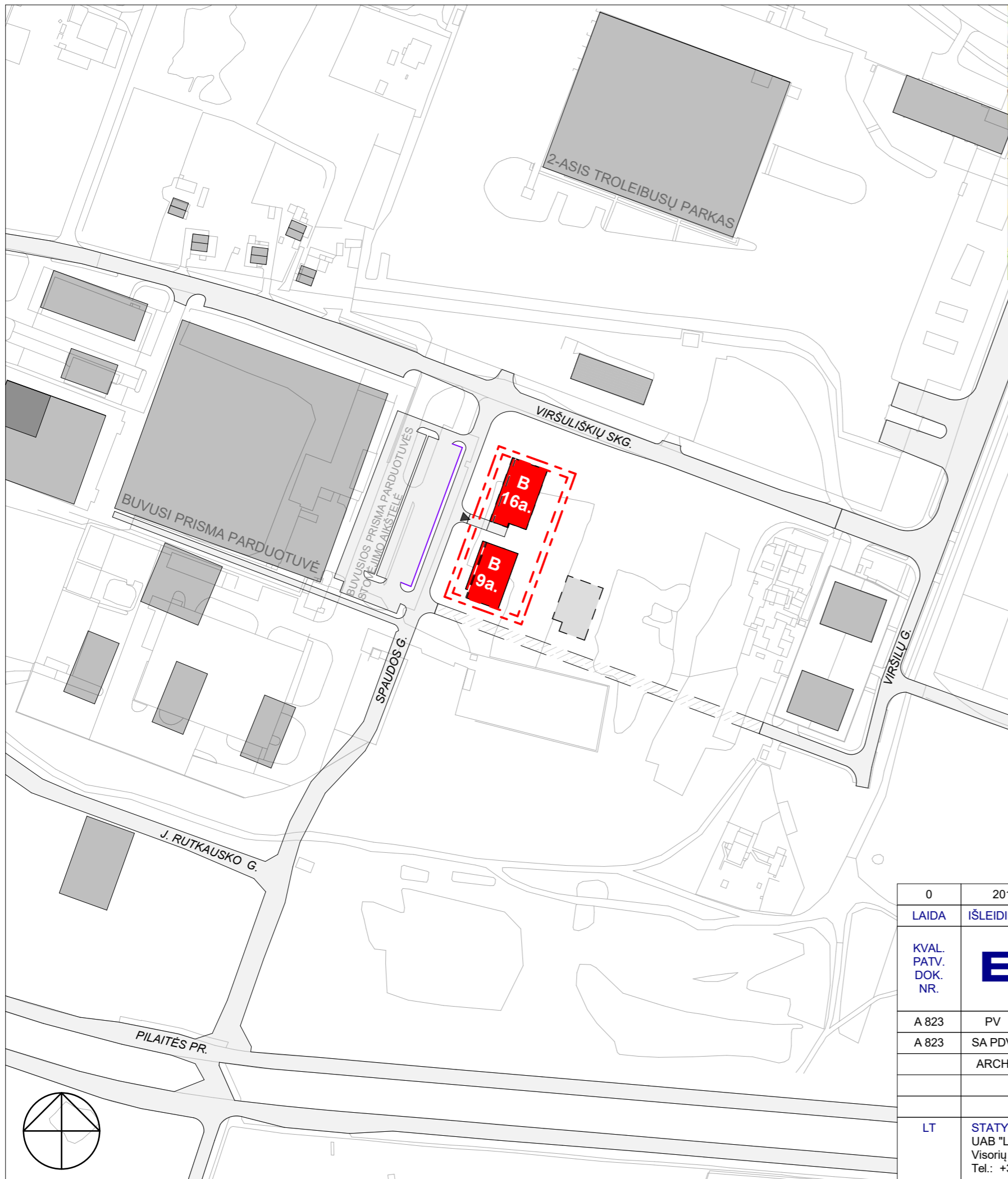

Situacijos schematė, M 1 : 10 000

SUTARTINIAI ŽYMĖJIMAI

- - - - Sklypo riba
- — — — Gretimos automobilių stovėjimo aikštės riba
- Projektuojamas gretimas užstatymas
- Esami statiniai
- Projektuojami statiniai
- Esamos gatvės
- Projektuojama gatvė

Pastatai projektuojami dviem etapais:
 1 etapas - B korpusas su 9 a. pastatu;
 2 etapas - A korpusas su 16 a. pastatu.

0	2017-12	Statybos leidimui, konkursui ir statybai		
LAIDA	IŠLEIDIMO DATA	LAIDOS STATUSAS. KEITIMO PRIEŽASTIS (JEI TAIKOMA)		
KVAL. PATV. DOK. NR.			UAB "Eventus Pro" Tauro g. 12, LT-01118 Vilnius Tel.: 2123075; faks.: 2617368 info@eventuspro.lt	
			STATINIO PROJEKTO PAVADINIMAS Daugiabutis gyvenamasis namas (6.3) Viršuliškių skg. 58, Vilnius. Statybos projektas	
A 823	PV	Vytenis Gerliakas	STATINIO NUMERIS IR PAVADINIMAS	
A 823	SA PDV	Vytenis Gerliakas	Daugiabutis gyvenamasis namas	
	ARCH	Ignas Ivonis	DOKUMENTO PAVADINIMAS	LAIDA
			Situacijos schema, M 1 : 2000	0
LT	STATYTOJAS UAB "Legallit", j.k. 302830026 Visorių g. 16-101, 08300 Vilnius Tel.: +370 611 54409, e. paštas: info@recus.lt		DOKUMENTO ŽYMUO	LAPAS
			VI-17-01-PP-SA_01	LAPŲ
				1
				1

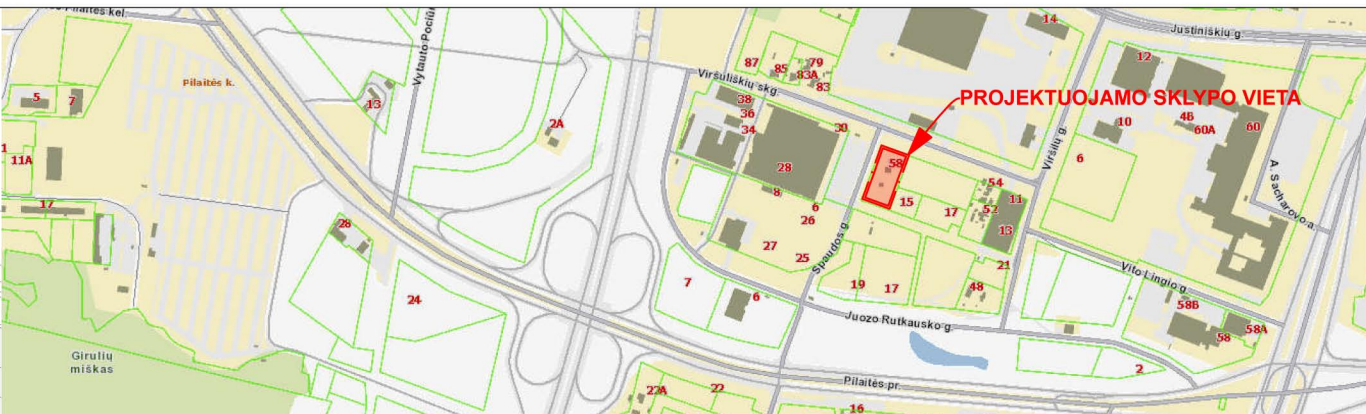
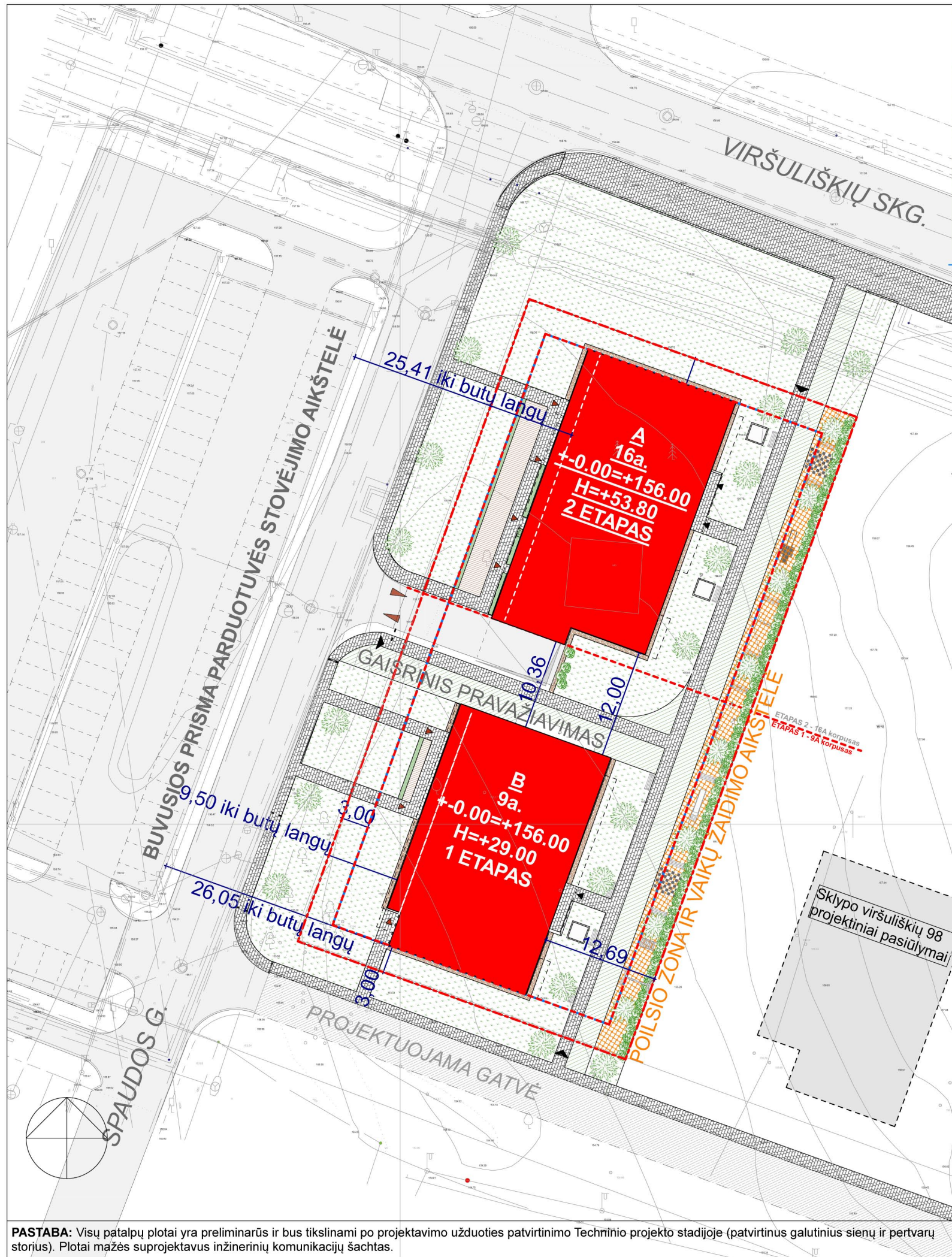

- SUTARTINIAI ŽYMĖJIMAI**
- Sklypo riba
 - Užstatymo riba, požeminės dalies riba
 - █ Projektuojami statiniai
 - █ Gyvenamosios dalies sienos riba
 - Gretimos automobilių stovėjimo aikštės riba
 - Kabamos pastato dalys
 - Esamos gatvės
 - Projektuojama gatvė
 - Veja
 - Ažūrinės trinkelės (išlaikančios gairinio automobilio apkrovą)
 - Betono trinkelės
 - Vaikų žaidimo aikštelė
 - Terasinė danga
 - Nuogrinda

- ◀ Įeiga į gyvenamąsias patalpas
 - ▶ Įeiga į komercines patalpas
 - ▶ Įvažiavimas į sklypą
 - ▶ Įėjimas į sklypą
 - ⊙ Želdynai
 - ▣ Lauko šachmatai
 - ▣ Suoliukai
 - ▣ Smėlio dėžė
 - ▣ Sūpynės
- Geokada
- 2017-10-10

TECHINIAI EKONOMINIAI RODIKLIAI

SKLYPO PLOTAS	2899
SKLYPO UŽSTATYMO INTESYVUMAS	3
SKLYPO UŽSTATYMO TANKUMAS	34,8%
UŽSTATYMO AUKŠTŲ SKAIČIUS	16A ir 9A.
PASTATŲ AUKŠTIS	+53.80 ir +29.00
PASTATŲ ABS. ALTITUDĖ	+209.80 ir +185.00
AUTOMOBILIŲ PARKAVIMO BŪDAS	tik požeminis
BENDRASIS PLOTAS	8697
UŽSTATYMO PLOTAS	1008 (34,8%)
PLOTAS KOMERCIJAI	752 (8,6%)
BUTŲ PLOTAS	7089 (81,6%)
BENDRO NAUDOJIMO PT. PLOTAS	856 (9,8%)
PARKAVIMO VIETOS	159
BUTŲ SKAIČIUS	153

Pastatai projektuojami dviem etapais:
1 etapas - B korpusas su 9 a. pastatu;
2 etapas - A korpusas su 16 a. pastatu.

pareigos	v. pavardė	parašas	data
TECH. DIREKTORIUS	J. Kašėta		2017 10 02
VYKDYTOJAS	J. Kašėta		2017 10 02
Kvalifikacijos paž.	1GKV-395		
UŽSAKOVAS	Inžinerinis topografinis planas M1:500 Viršuliškių skg, Vilniuje		
OBJEKTAS	Lapo skaičius	Lapo Nr.	Koordinacijų sistema - LKS-94 Aukščių sistema - LAS07
54251			

Esamos požeminės komunikacijos suderintos:

Eil. Nr.	Istaigos pavadinimas	Data	V. Pavardė	Parašas	Pastabos
1.	Vilniaus MPD	2017.10.02	R. Beldžiūnas		
2.	UAB "Vilniaus šilumos tinklai"	2017.10.20	L. Andriuskauskas		2/1-2/146/14/14
3.	AB "TELLA"	17.10.25	V. V. V. V.		
4.	UAB "Vilniaus gatvių apv. elektros tinklai"	17.10.24	A. K. K.		
5.	AB "Lungos" šiluminės energijos gamyba	2017.10.25	A. P. P.		17.10.25 8.18.33
6.	AB "VVT"		R. R.		
7.	AB "LITGRID"	17.10.23	S. S.		
8.	UAB "Skaidula"	2017.10.15	P. P.		

Topografinės nuotraukos į atnaujintą žemėlaidį įrašyti ir planavimo ir projektavimo dokumentai ir jų sprendiniai turi būti sudominti patalpinami su UAB "Skaidula" (laugarduko g. 68D, LT-01118 Vilnius)

0	2017-12	Statybos leidimui, konkursui ir statybai
LAIDA	IŠLEIDIMO DATA	LAIDOS STATUSAS. KEITIMO PRIEŽASTIS (JEI TAIKOMA)
KVAL. PATV. DOK. NR.		UAB "Eventus Pro" Tauro g. 12, LT-01118 Vilnius Tel.: 2123075; faks.: 2617368 info@eventuspro.lt
A 823	PV	Vytenis Gerliakas
A 823	SA PDV	Vytenis Gerliakas
	ARCH	Ignas Ivonis
LT	STATYTOJAS	UAB "Legallit", j.k. 302830026 Visorių g. 16-101, 08300 Vilnius Tel.: +370 611 54409, e. paštas: info@recus.lt
	STATINIO PROJEKTO PAVADINIMAS	Daugiabutis gyvenamasis namas (6.3) Viršuliškių skg. 58, Vilnius. Statybos projektas
	STATINIO NUMERIS IR PAVADINIMAS	Daugiabutis gyvenamasis namas
	DOKUMENTO PAVADINIMAS	Sklypo planas, M 1 : 500
	DOKUMENTO ŽYMUO	VI-17-01-PP-SA_02
	LAIDA	0
	LAPAS	1
	LAPŲ	1

PASTABA: Visų patalpų plotai yra preliminarūs ir bus tikslinami po projektavimo užduoties patvirtinimo Techninio projekto stadijoje (patvirtinus galutinius sienų ir pertvarų storius). Plotai mažės suprojektavus inžinerinių komunikacijų šachtas.

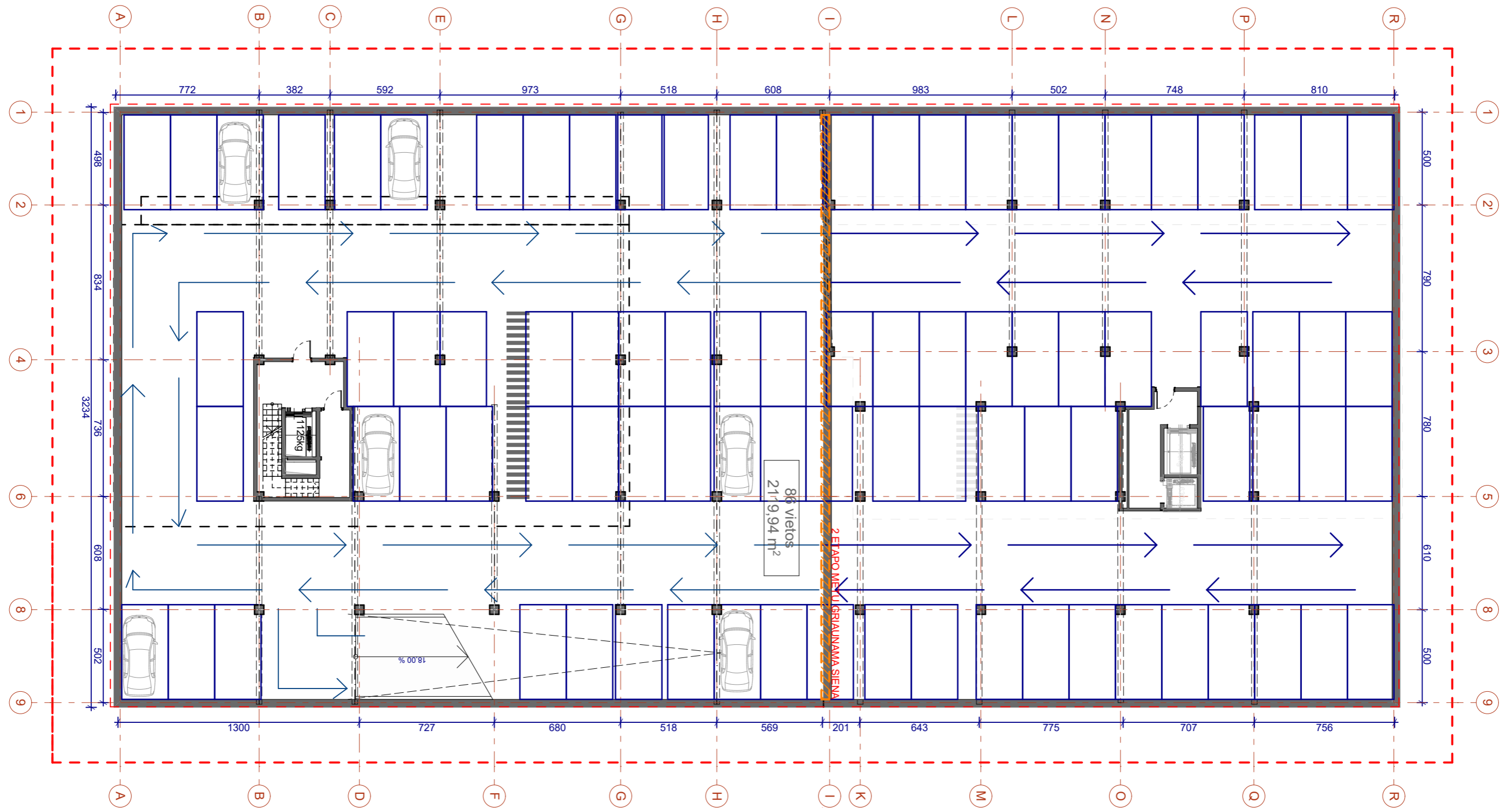

ETA
ETA

POŽEMINIO PARKINGO -2 PATALPŲ ŽINIARAŠTIS			
BUTO NR.	PATALPOS NR.	PAVADINIMAS	PLOTAS(m²)
	1	POŽ. PARKINGAS	2.077,30
	2	LAIPTINĖ	14,52
	3	LAIPTINĖ	28,12
			2.119,94 m²
86 parkavimo vietos, iš 159			
PASTABA: Visų patalpų plotai yra preliminarūs ir bus tikslinami po projektavimo užduoties patvirtinimo Techninio projekto stadijoje (patvirtinus galutinius sienų ir pertvarų storius). Plotai neženkliai mažes suprojektavus inžinerinių komunikacijų šachtas.			

0	2017-12	Statybos leidimui, konkursui ir statybai	
LAIDA	IŠLEIDIMO DATA	LAIDOS STATUSAS. KEITIMO PRIEŽASTIS (JEI TAIKOMA)	
KVAL. PATV. DOK. NR.		UAB "Eventus Pro" Tauro g. 12, LT-01118 Vilnius Tel.: 2123075; faks.: 2617368 info@eventuspro.lt	
		STATINIO PROJEKTO PAVADINIMAS Daugiabutis gyvenamasis namas (6.3) Viršuliškių skg. 58, Vilnius. Statybos projektas	
		STATINIO NUMERIS IR PAVADINIMAS Daugiabutis gyvenamasis namas	
A 823	PV	Vytenis Gerliakas	
A 823	SA PDV	Vytenis Gerliakas	
	ARCH	Ignas Ivonis	
LT	STATYTOJAS	UAB "Legallit", į.k. 302830026 Visorių g. 16-101, 08300 Vilnius Tel.: +370 611 54409, e. paštas: info@recus.lt	
		DOKUMENTO ŽYMUO VI-17-01-PP-SA_03	
		LAPAS	LAPŲ
		1	1

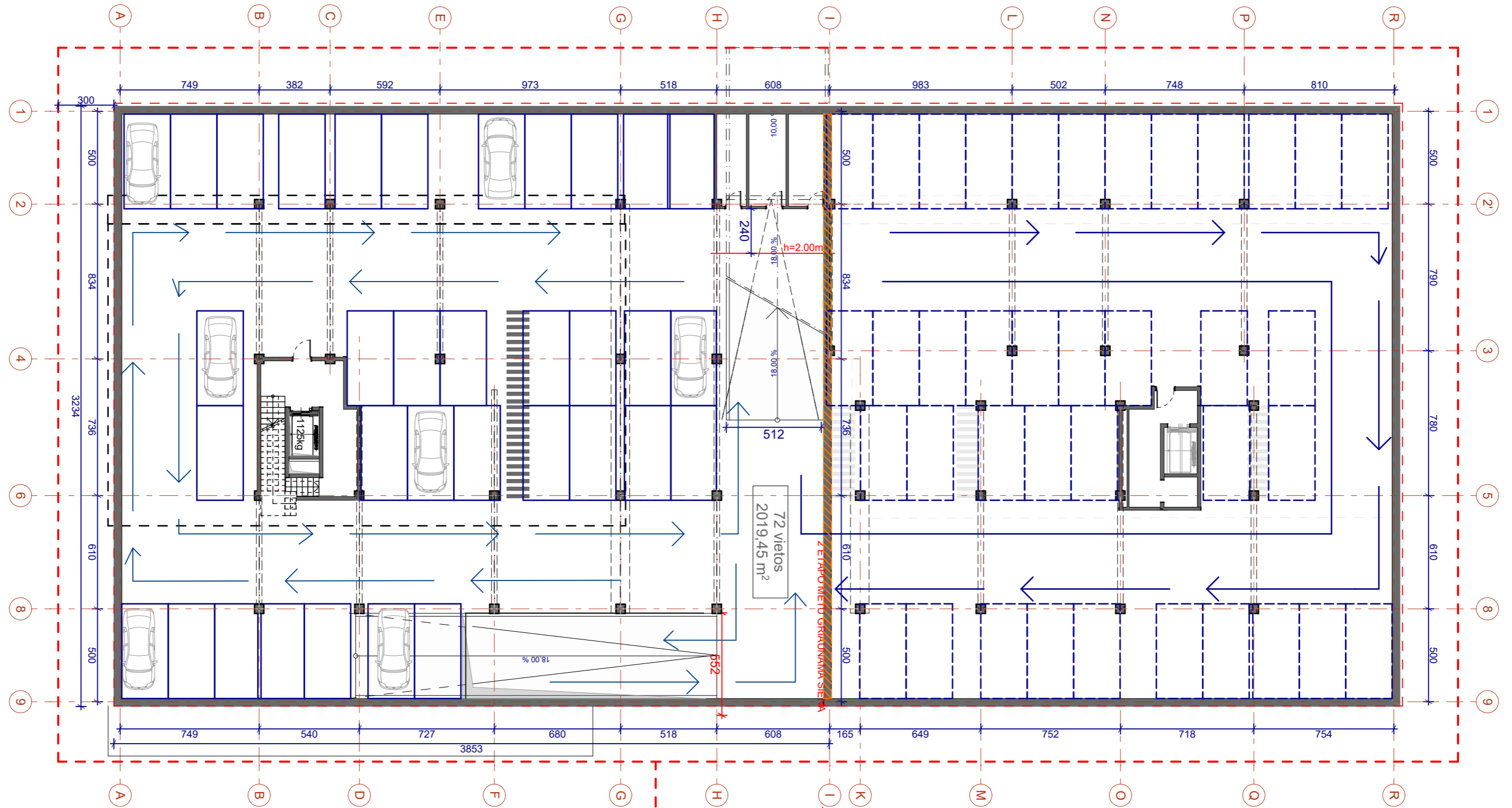

POŽEMINIO PARKINGO -1 PATALPŲ ŽINIARAŠTIS

BUTO NR.	PATALPOS NR.	PAVADINIMAS	PLOTAS(m²)
	1	ŠILUMOS PUNKTAS	9,81
	2	VANDENS ĮVADAS	9,99
	3	ELEKTROS ĮVADAS	7,96
	4	LAIPTINĖ	14,62
	5	LAIPTINĖ	27,82
	6	POŽ. PARKINGAS	1.986,38
	6	POŽ. PARKINGAS	0,11

73 parkavimo vietos, iš 159

PASTABA: Visų patalpų plotai yra preliminarūs ir bus tikslinami po projektavimo užduoties patvirtinimo Techninio projekto studijoje (patvirtinus galutinius sienų ir pertvarų storius). Plotai neženkliai mažės suprojektavus inžinerinių komunikacijų šachtas.

ETAPAS 2 - 16A korpusai:
ETAPAS 1 - 9A korpusas

0	2017-12	Statybos leidimui, konkursui ir statybai		
LAIDA	IŠLEIDIMO DATA	LAIDOS STATUSAS. KEITIMO PRIEŽASTIS (JEI TAIKOMA)		
KVAL. PATV. DOK. NR.	 UAB "Eventus Pro" Tauro g. 12, LT-01118 Vilnius Tel.: 2123075; faks.: 2617368 info@eventuspro.lt		STATINIO PROJEKTO PAVADINIMAS Daugiabutis gyvenamasis namas (6.3) Viršuliškių skg. 58, Vilnius. Statybos projektas	
A 823	PV	Vytenis Gerliakas	STATINIO NUMERIS IR PAVADINIMAS Daugiabutis gyvenamasis namas	
A 823	SA PDV	Vytenis Gerliakas		
	ARCH	Ignas Ivonis	DOKUMENTO PAVADINIMAS -1 požeminės automobilių saugyklos planas, M 1 : 200	
LT	STATYTOJAS	UAB "Legallit", į.k. 302830026 Visorių g. 16-101, 08300 Vilnius Tel.: +370 611 54409, e. paštas: info@recus.lt		
			DOKUMENTO ŽYMUO VI-17-01-PP-SA_04	LAIDA 0
			LAPAS 1	LAPŲ 1

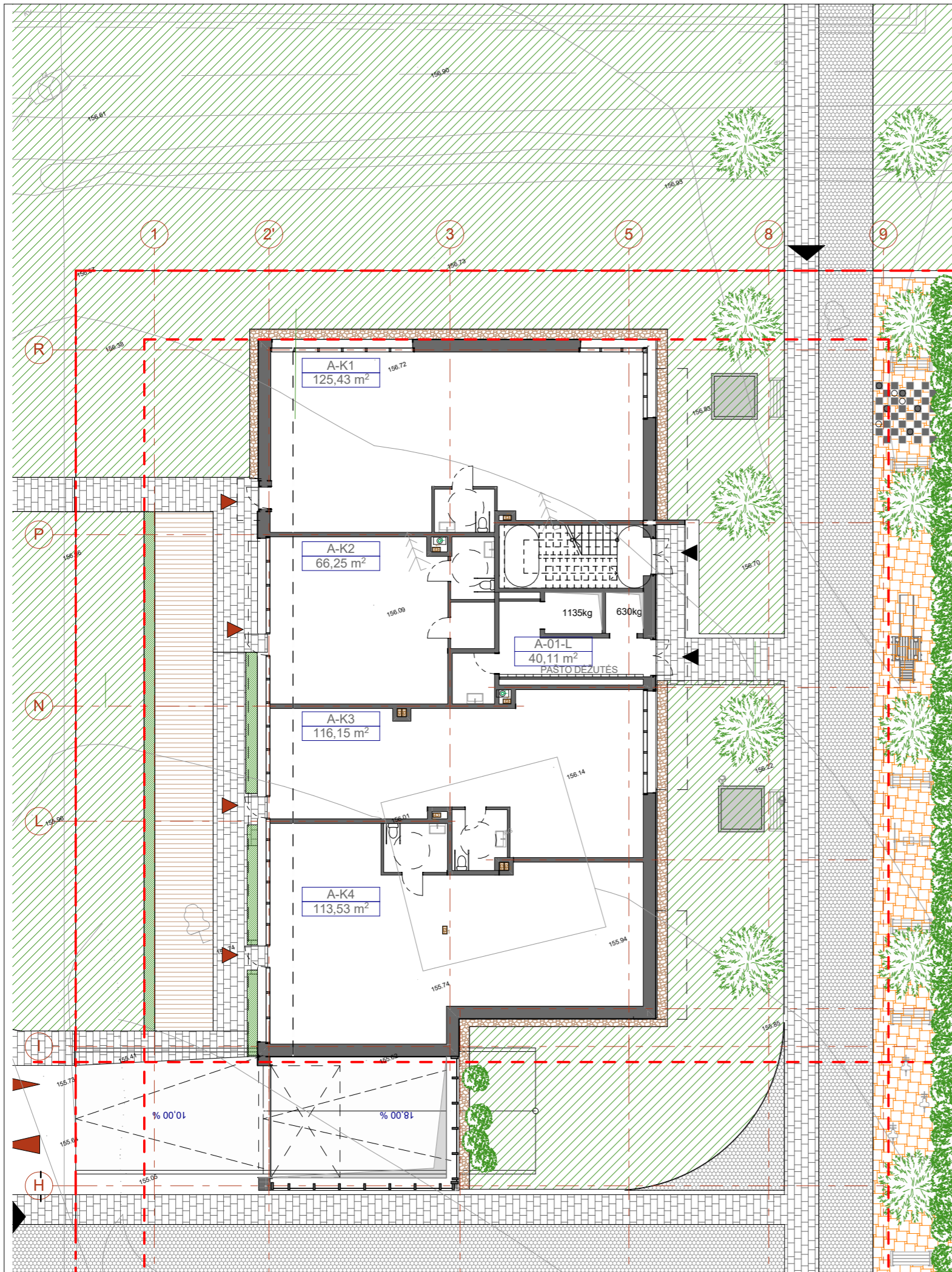

A NAMO PATALPŲ ŽINIARAŠTIS		
	BUTO NR.	PLOTAS(m²)
Pirmas aukštas		
	A-01-L	40,11
	A-K1	125,43
	A-K2	66,25
	A-K3	116,15
	A-K4	113,53
		461,47 m²

PASTABA: Visų patalpų plotai yra preliminarūs ir bus tikslinami po projektavimo užduoties patvirtinimo Techninio projekto studijoje (patvirtinus galutinius sienų ir pertvarų storius). Plotai neženkliai mažės suprojektavus inžinerinių komunikacijų šachtas.

0	2017-12	Statybos leidimui, konkursui ir statybai		
LAIDA	IŠLEIDIMO DATA	LAIDOS STATUSAS. KEITIMO PRIEŽASTIS (JEI TAIKOMA)		
KVAL. PATV. DOK. NR.	 UAB "Eventus Pro" Tauro g. 12, LT-01118 Vilnius Tel.: 2123075; faks.: 2617368 info@eventuspro.lt	STATINIO PROJEKTO PAVADINIMAS		
		Daugiabutis gyvenamasis namas (6.3) Viršuliškių skg. 58, Vilnius. Statybos projektas		
A 823	PV	Vytenis Gerliakas	STATINIO NUMERIS IR PAVADINIMAS	
A 823	SA PDV	Vytenis Gerliakas		
	ARCH	Ignas Ivonis		
			Daugiabutis gyvenamasis namas	
			DOKUMENTO PAVADINIMAS	LAIDA
			Pirmo aukšto planas, A korpusas, M 1 : 200	0
LT	STATYTOJAS	DOKUMENTO ŽYMUO		LAPAS
	UAB "Legallit", į.k. 302830026 Visorių g. 16-101, 08300 Vilnius Tel.: +370 611 54409, e. paštas: info@recus.lt	VI-17-01-PP-SA_05		LAPŲ
				1
				1

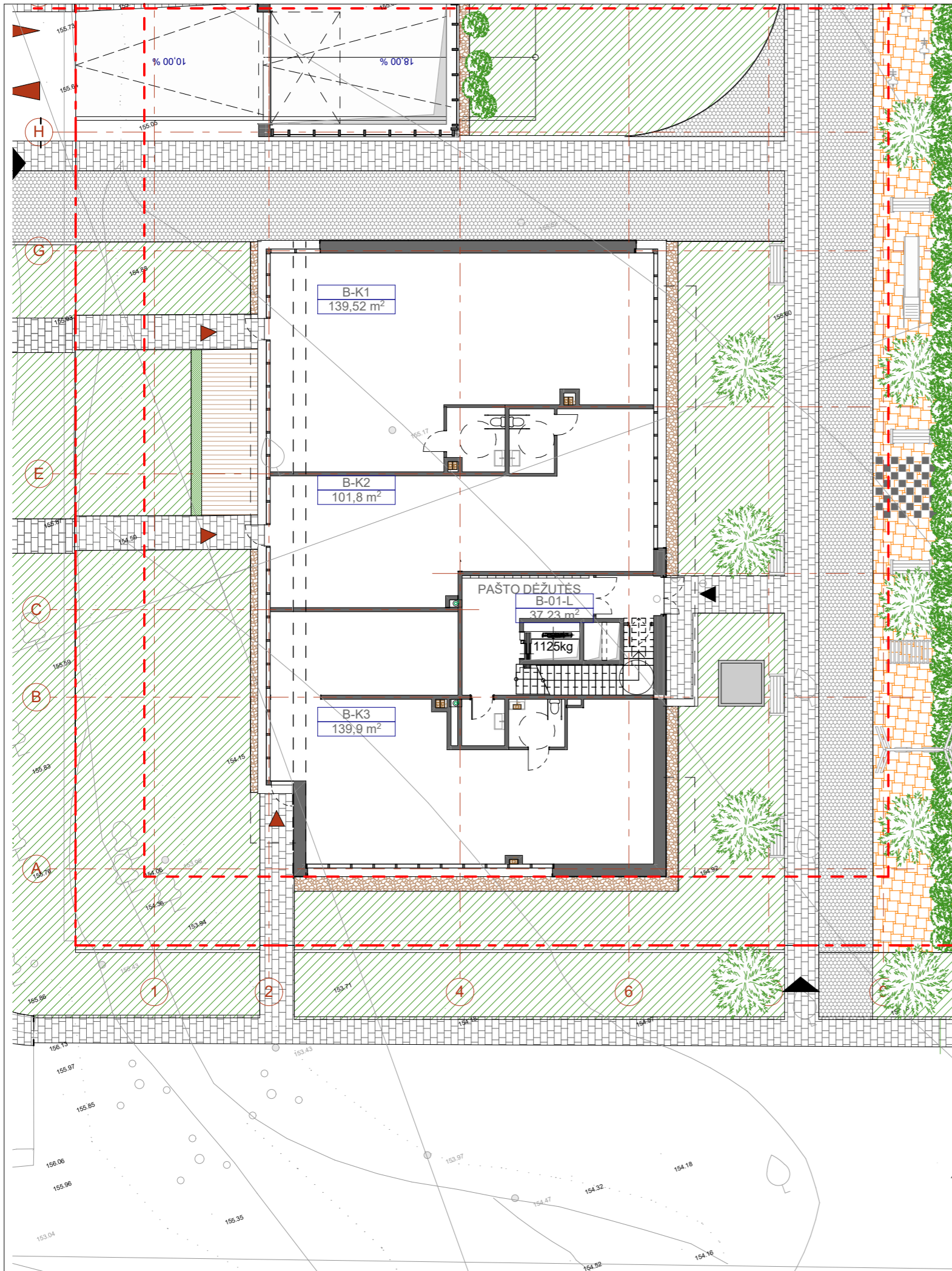

ETAPAS 1 - 9A korpusa

B NAMO PATALPŲ ŽINIARAŠTIS		
BUTO NR.	PLOTAS(m²)	
Pirmas aukštas		
B-01-L	37,23	
B-K1	139,52	
B-K2	101,80	
B-K3	136,90	
		415,45 m²

PASTABA: Visų patalpų plotai yra preliminarūs ir bus tikslinami po projektavimo užduoties patvirtinimo Techninio projekto studijoje (patvirtinus galutinius sienų ir pertvarų storius). Plotai neženkliai mažes suprojektavus inžinerinių komunikacijų šachtas.

0	2017-12	Statybos leidimui, konkursui ir statybai	
LAIDA	IŠLEIDIMO DATA	LAIDOS STATUSAS. KEITIMO PRIEŽASTIS (JEI TAIKOMA)	
KVAL. PATV. DOK. NR.		UAB "Eventus Pro" Tauro g. 12, LT-01118 Vilnius Tel.: 2123075; faks.: 2617368 info@eventuspro.lt	
		STATINIO PROJEKTO PAVADINIMAS Daugiabutis gyvenamasis namas (6.3) Viršuliškių skg. 58, Vilnius. Statybos projektas	
A 823		PV	Vytenis Gerliakas
A 823		SA PDV	Vytenis Gerliakas
		ARCH	Ignas Ivonis
		STATINIO NUMERIS IR PAVADINIMAS Daugiabutis gyvenamasis namas	
DOKUMENTO PAVADINIMAS			LAIDA
Pirmo aukšto planas, B korpusas, M 1 : 200			0
LT	STATYTOJAS UAB "Legallit", j.k. 302830026 Visorių g. 16-101, 08300 Vilnius Tel.: +370 611 54409, e. paštas: info@recus.lt		DOKUMENTO ŽYMUO VI-17-01-PP-SA_06
			LAPAS
			LAPŲ
			1
			1

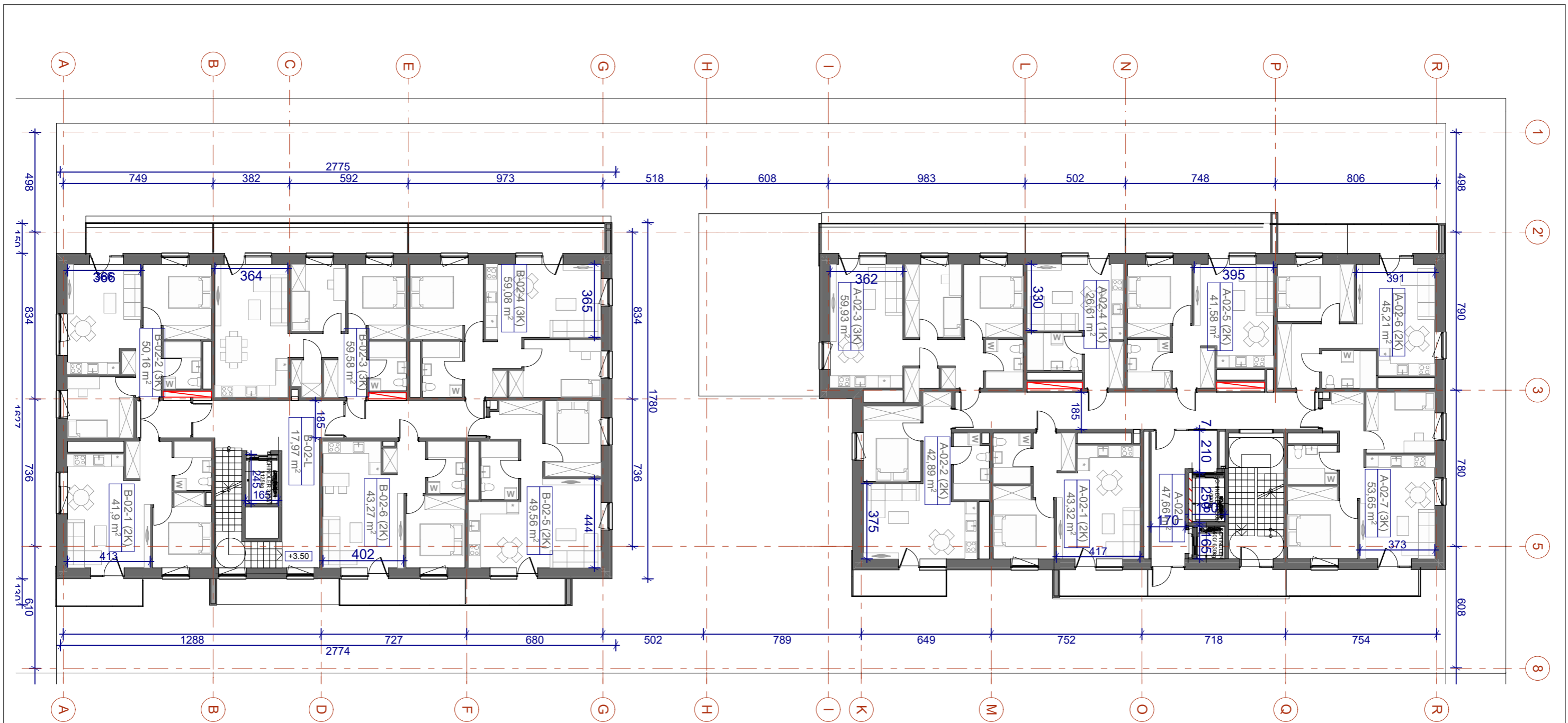

B NAMO TIPINIO AUKŠTO BUTŲ ŽINIARAŠTIS		
BUTO NR.	PLOTAS(m ²)	
Antras aukštas		
B-02-1 (3k)	41,90	
B-02-2 (3k)	50,16	
B-02-3 (3k)	59,58	
B-02-4 (3k)	59,08	
B-02-5 (2k)	49,56	
B-02-6 (2k)	43,27	
B-02-L	17,97	
	321,52 m²	

A NAMO TIPINIO AUKŠTO BUTŲ ŽINIARAŠTIS		
BUTO NR.	PLOTAS(m ²)	
Antras aukštas		
A-02-1 (2k)	43,32	
A-02-2 (2k)	42,89	
A-02-3 (3k)	59,93	
A-02-4 (1k)	26,61	
A-02-5 (2k)	40,75	
A-02-6 (2k)	45,21	
A-02-7 (3k)	53,65	
A-02-L	47,66	
	360,02 m²	

PASTABA: Visų patalpų plotai yra preliminarūs ir bus tikslinami po projektavimo užduoties patvirtinimo Techninio projekto stadijoje (patvirtinus galutinius sienų ir pertvarų storius). Plotai neženkliai mažės suprojektavus inžinerinių komunikacijų šachtas.

0	2017-12	Statybos leidimui, konkursui ir statybai	
LAIDA	IŠLEIDIMO DATA	LAIDOS STATUSAS. KEITIMO PRIEŽASTIS (JEI TAIKOMA)	
KVAL. PATV. DOK. NR.	 UAB "Eventus Pro" Tauro g. 12, LT-01118 Vilnius Tel.: 2123075; faks.: 2617368 info@eventuspro.lt	STATINIO PROJEKTO PAVADINIMAS	
		Daugiabutis gyvenamasis namas (6.3) Viršuliškių skg. 58, Vilnius. Statybos projektas	
A 823		PV	Vytenis Gerliakas
A 823		SA PDV	Vytenis Gerliakas
		ARCH	Ignas Ivonis
LT		STATYTOJAS	UAB "Legallit", j.k. 302830026 Visorių g. 16-101, 08300 Vilnius Tel.: +370 611 54409, e. paštas: info@recus.lt
		STATINIO NUMERIS IR PAVADINIMAS	
		Daugiabutis gyvenamasis namas	
		DOKUMENTO PAVADINIMAS	
		Tipinio aukšto planas, A, B korpusai, M 1 : 200	
		DOKUMENTO ŽYMUO	
		VI-17-01-PP-SA_07	
		LAPAS	LAPŲ
		1	1

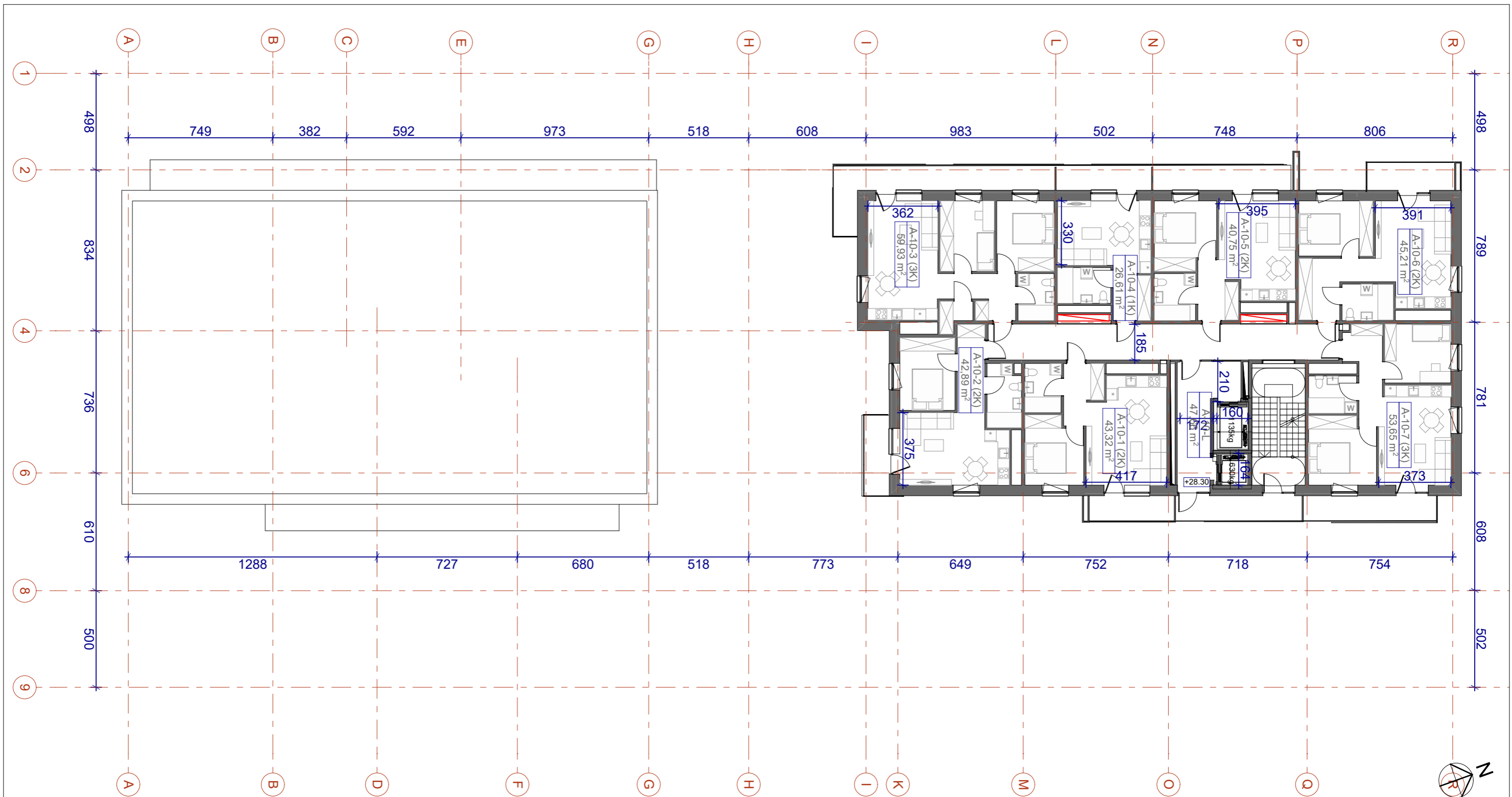

PASTABA: Visų patalpų plotai yra preliminarūs ir bus tikslinami po projektavimo užduoties patvirtinimo Techninio projekto stadijoje (patvirtinus galutinius sienų ir pertvarų storius). Plotai neženkliai mažės suprojektavus inžinerinių komunikacijų šachtas.

0	2017-12	Statybos leidimui, konkursui ir statybai	
LAIDA	IŠLEIDIMO DATA	LAIDOS STATUSAS. KEITIMO PRIEŽASTIS (JEI TAIKOMA)	
KVAL. PATV. DOK. NR.		UAB "Eventus Pro" Tauro g. 12, LT-01118 Vilnius Tel.: 2123075; faks.: 2617368 info@eventuspro.lt	
		STATINIO PROJEKTO PAVADINIMAS Daugiabutis gyvenamasis namas (6.3) Viršuliškių skg. 58, Vilnius. Statybos projektas	
A 823 PV Vytenis Gerliakas A 823 SA PDV Vytenis Gerliakas		STATINIO NUMERIS IR PAVADINIMAS Daugiabutis gyvenamasis namas	
ARCH Ignas Ivonis			LAIDA
10-16 aukšto planas, A korpusas, M 1 : 200			0
LT	STATYTOJAS UAB "Legallit", j.k. 302830026 Visorių g. 16-101, 08300 Vilnius Tel.: +370 611 54409, e. paštas: info@recus.lt		DOKUMENTO ŽYMUO VI-17-01-PP-SA_08
			LAPAS
			LAPŲ
			1
			1

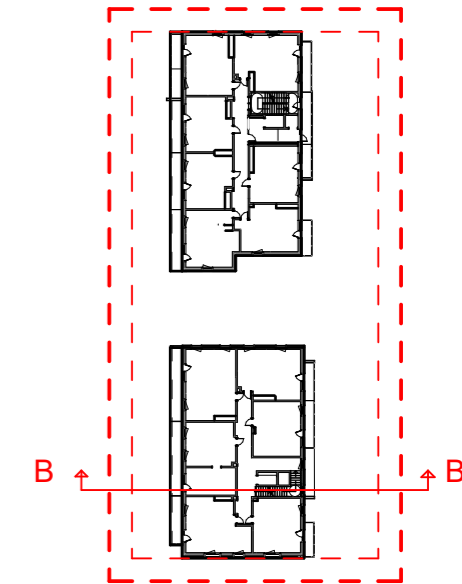

Pjūvio vieta

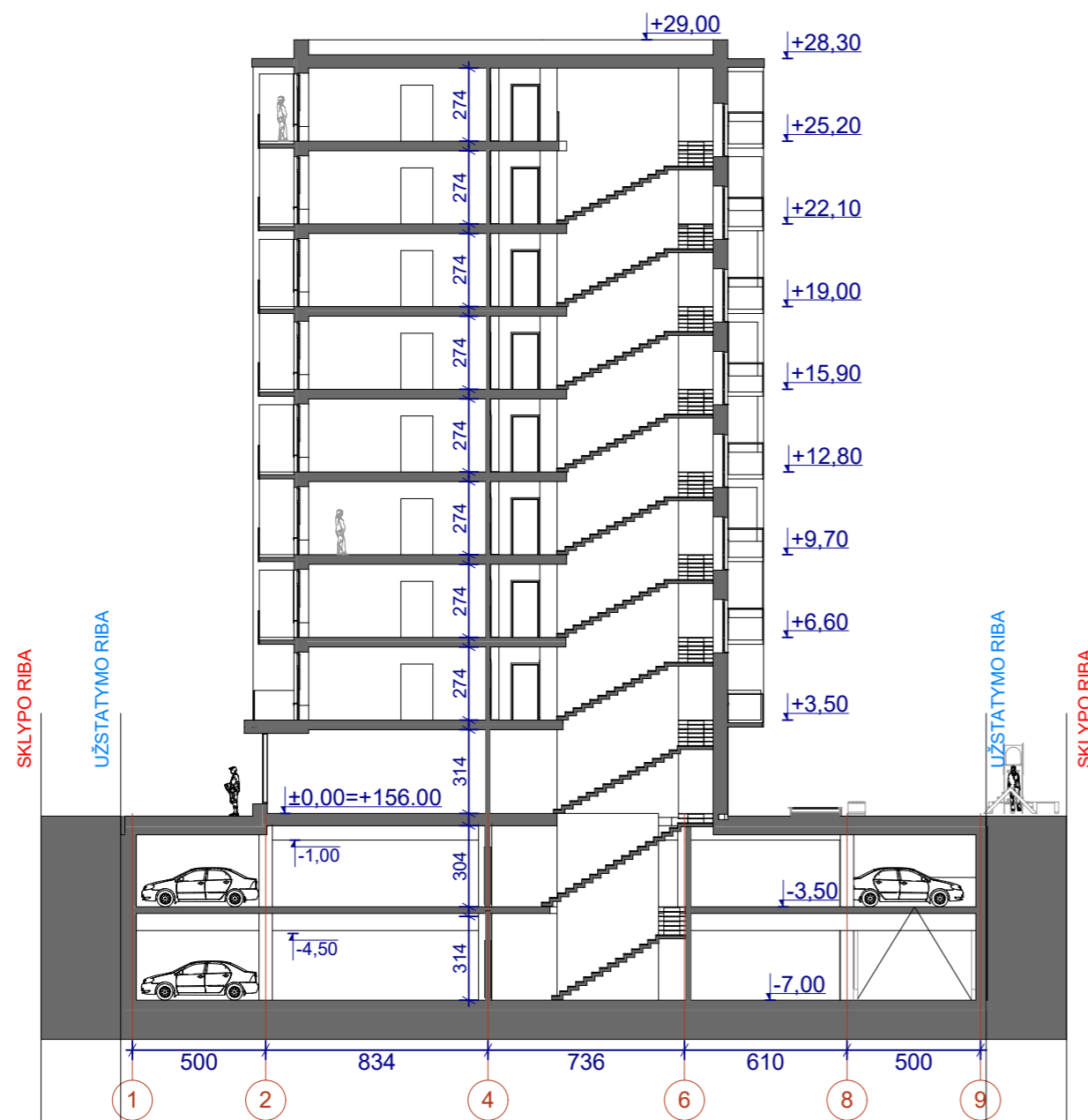

PASTABA: Patalpų aukštis nurodytos su 360mm storio perdanga ir grindų konstrukcija.

0	2017-12	Statybos leidimui, konkursui ir statybai	
LAIDA	IŠLEIDIMO DATA	LAIDOS STATUSAS. KEITIMO PRIEŽASTIS (JEI TAIKOMA)	
KVAL. PATV. DOK. NR.		UAB "Eventus Pro" Tauro g. 12, LT-01118 Vilnius Tel.: 2123075; faks.: 2617368 info@eventuspro.lt	
		STATINIO PROJEKTO PAVADINIMAS Daugiabutis gyvenamasis namas (6.3) Viršuliškių skg. 58, Vilnius. Statybos projektas	
A 823	PV	Vytenis Gerliakas	STATINIO NUMERIS IR PAVADINIMAS Daugiabutis gyvenamasis namas
A 823	SA PDV	Vytenis Gerliakas	
	ARCH	Ignas Ivonis	DOKUMENTO PAVADINIMAS Pjūvis B-B, M 1 : 250
LT	STATYTOJAS UAB "Legallit", j.k. 302830026 Visorių g. 16-101, 08300 Vilnius Tel.: +370 611 54409, e. paštas: info@recus.lt	DOKUMENTO ŽYMUO VI-17-01-PP-SA_09	
		LAPAS	LAPŲ
		1	1

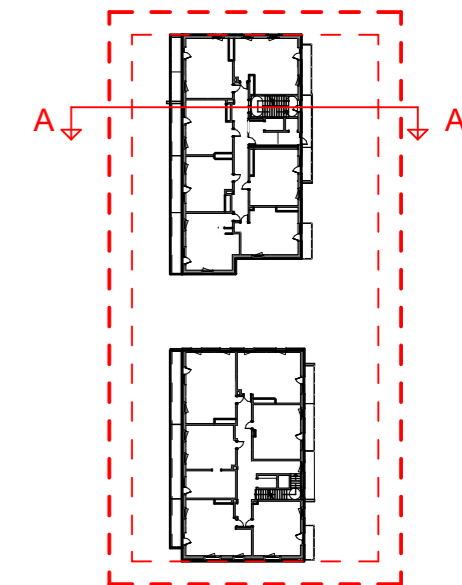
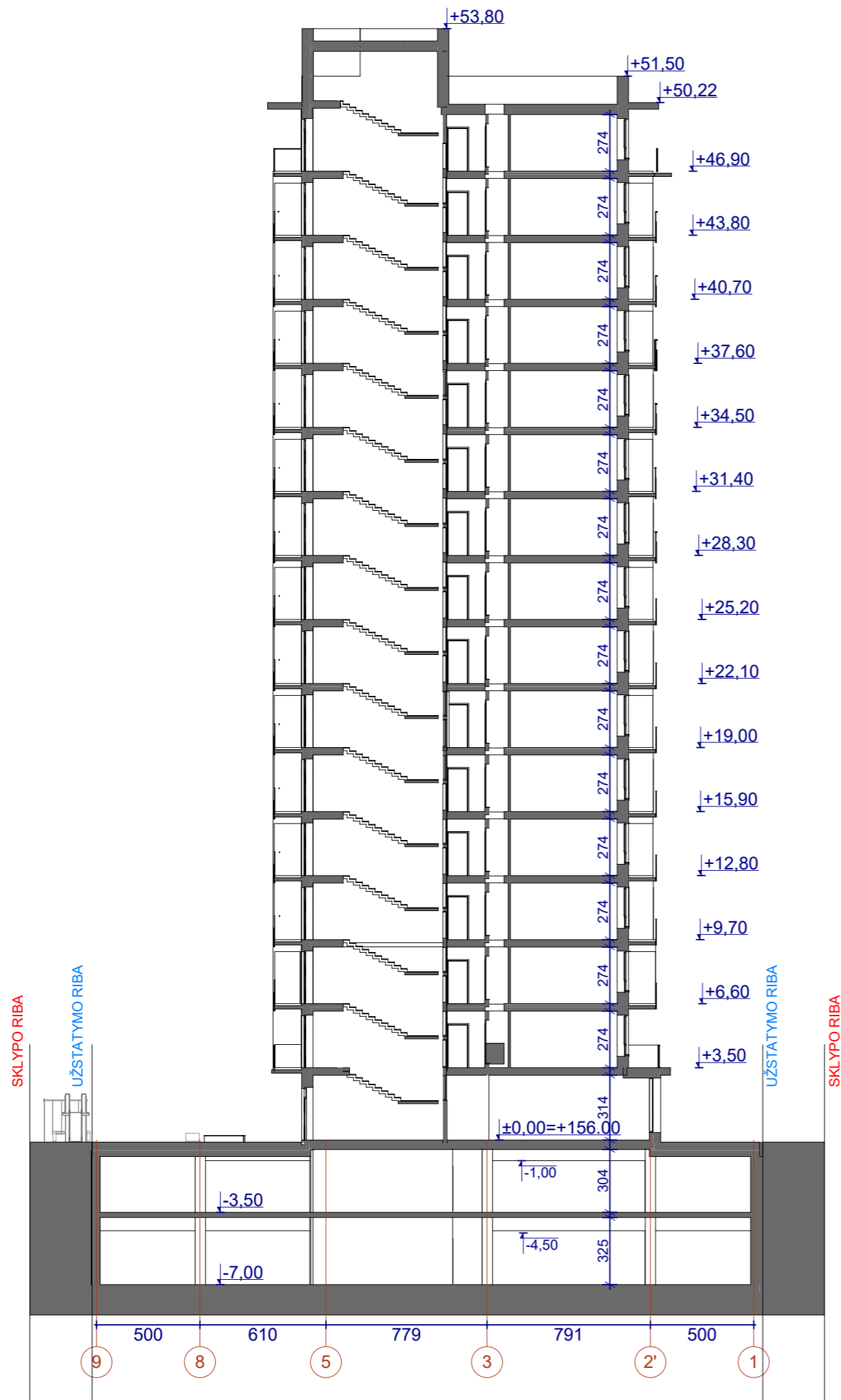

Pjūvio vieta

PASTABA: Patalpų aukštis nurodytos su 360mm storio perdanga ir grindų konstrukcija.

0	2017-12	Statybos leidimui, konkursui ir statybai		
LAIDA	IŠLEIDIMO DATA	LAIDOS STATUSAS. KEITIMO PRIEŽASTIS (JEI TAIKOMA)		
KVAL. PATV. DOK. NR.		UAB "Eventus Pro" Tauro g. 12, LT-01118 Vilnius Tel.: 2123075; faks.: 2617368 info@eventuspro.lt		
		STATINIO PROJEKTO PAVADINIMAS Daugiabutis gyvenamasis namas (6.3) Viršuliškių skg. 58, Vilnius. Statybos projektas		
A 823	PV	Vytenis Gerliakas	STATINIO NUMERIS IR PAVADINIMAS Daugiabutis gyvenamasis namas	
A 823	SA PDV	Vytenis Gerliakas		
	ARCH	Ignas Ivonis	DOKUMENTO PAVADINIMAS Pjūvis A-A, M 1 : 250	
LT	STATYTOJAS UAB "Legallit", j.k. 302830026 Visorių g. 16-101, 08300 Vilnius Tel.: +370 611 54409, e. paštas: info@recus.lt		DOKUMENTO ŽYMUO VI-17-01-PP-SA_10	
			LAPAS	LAPŲ
			1	1

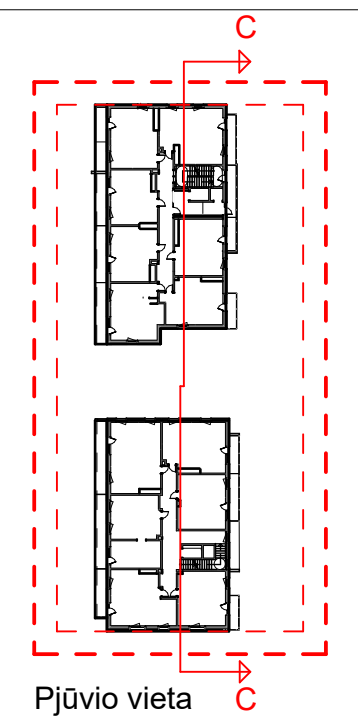
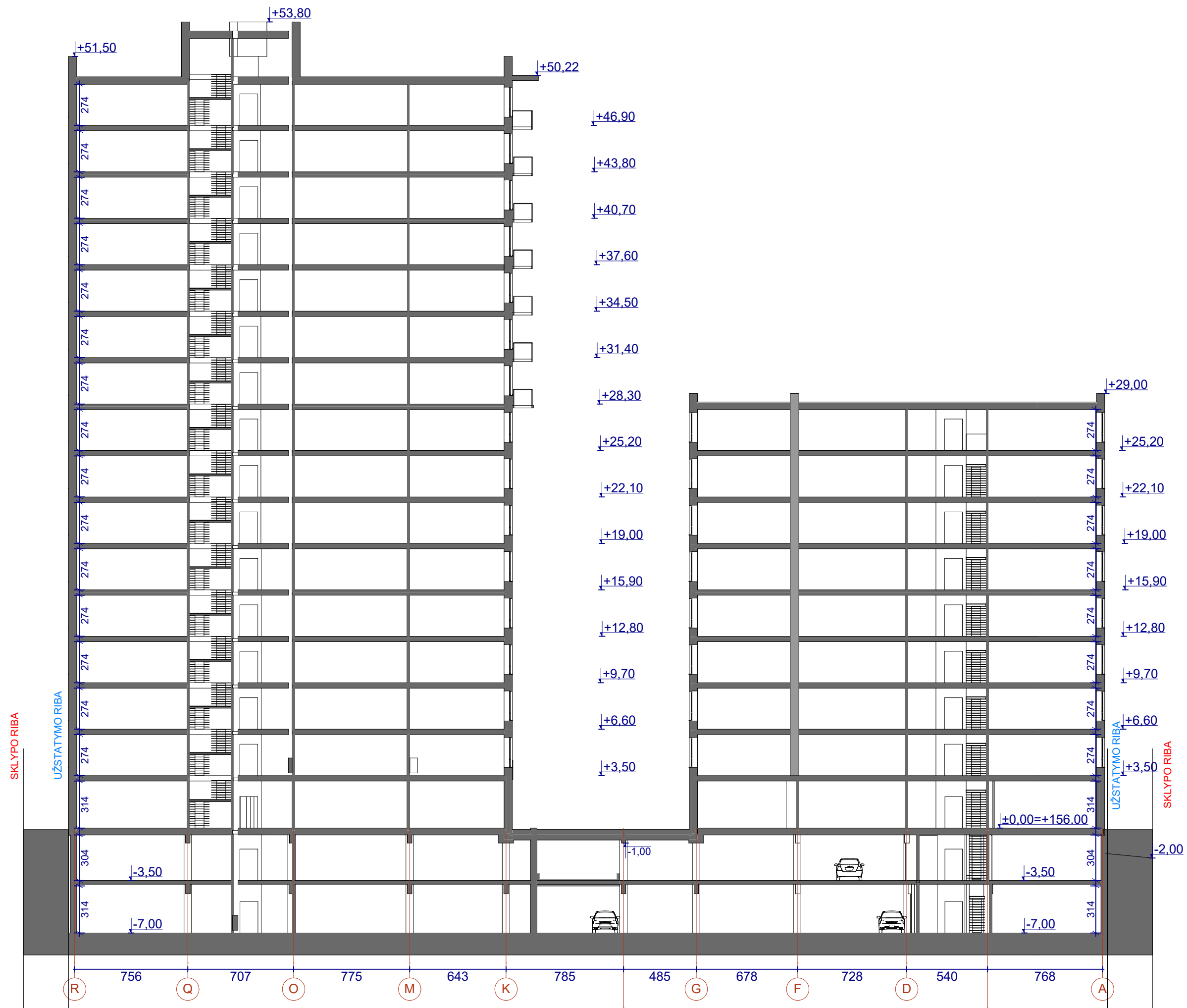

PASTABA: Patalpų aukštis nurodytos su 360mm storio perdanga ir grindų konstrukcija.

0	2017-12	Statybos leidimui, konkursui ir statybai	
LAIDA	IŠLEIDIMO DATA	LAIDOS STATUSAS. KEITIMO PRIEŽASTIS (JEI TAIKOMA)	
KVAL. PATV. DOK. NR.		UAB "Eventus Pro" Tauro g. 12, LT-01118 Vilnius Tel.: 2123075; faks.: 2617368 info@eventuspro.lt	
		STATINIO PROJEKTO PAVADINIMAS Daugiabutis gyvenamasis namas (6.3) Viršuliškių skg. 58, Vilnius. Statybos projektas	
A 823		PV	Vytenis Gerliakas
A 823		SA PDV	Vytenis Gerliakas
		ARCH	Ignas Ivonis
DOKUMENTO PAVADINIMAS			LAIDA
Pjūvis C-C, M 1 : 250			0
LT	STATYTOJAS UAB "Legallit", i.k. 302830026 Visorių g. 16-101, 08300 Vilnius Tel.: +370 611 54409, e. paštas: info@recus.lt		DOKUMENTO ŽYMUO VI-17-01-PP-SA_11
		LAPAS	LAPŲ
		1	1



SUTARTINIAI ŽYMĖJIMAI

FASADINIŲ PLOKŠČIŲ SUDALINIMO SIŪLĖ

ŠVIESI TARPBAKONINĖ SIENUTĖ

TAMSI TARPBAKONINĖ SIENUTĖ

SUTARTINIAI ŽYMĖJIMAI

1. ŠVIESIAI PILKAS BETONO PAVIRŠIUS

2. TAMSIAI PILKAS BETONO PAVIRŠIUS

3. JUODAS BETONO PAVIRŠIUS

4. SKAIDRAUS STIKLO TURĖKLAS

5. ŠVIESIAI PILKA TURĖKLO APDAILINĖ PLOKŠTĖ

0	2017-12	Statybos leidimui, konkursui ir statybai	
LAIDA	IŠLEIDIMO DATA	LAIDOS STATUSAS. KEITIMO PRIEŽASTIS (JEI TAIKOMA)	
KVAL. PATV. DOK. NR.		UAB "Eventus Pro" Tauro g. 12, LT-01118 Vilnius Tel.: 2123075; faks.: 2617368 info@eventuspro.lt	
		STATINIO PROJEKTO PAVADINIMAS Daugiabutis gyvenamasis namas (6.3) Viršuliškių skg. 58, Vilnius. Statybos projektas	
A 823		PV	Vytenis Geriakas
A 823		SA PDV	Vytenis Geriakas
		ARCH	Ignas Ivonis
STATINIO NUMERIS IR PAVADINIMAS			LAIDA
Daugiabutis gyvenamasis namas			0
DOKUMENTO PAVADINIMAS			LAPAS
Fasadas A-R M 1 : 250			LAPŲ
DOKUMENTO ŽYMUO			1
LT STATYTOJAS UAB "Legallit", į.k. 302830026 Visorių g. 16-101, 08300 Vilnius Tel.: +370 611 54409, e. paštas: info@recus.lt			1



SUTARTINIAI ŽYMĖJIMAI

1. ŠVIESIAI PILKAS BETONO PAVIRŠIUS
2. TAMSIAI PILKAS BETONO PAVIRŠIUS
3. JUODAS BETONO PAVIRŠIUS
4. SKAIDRAUS STIKLO TURĖKLAS
5. ŠVIESIAI PILKA TURĖKLO APDAILINĖ PLOKŠTĖ

0	2017-12	Statybos leidimui, konkursui ir statybai	
LAIDA	IŠLEIDIMO DATA	LAIDOS STATUSAS. KEITIMO PRIEŽASTIS (JEI TAIKOMA)	
KVAL. PATV. DOK. NR.		UAB "Eventus Pro" Tauro g. 12, LT-01118 Vilnius Tel.: 2123075; faks.: 2617368 info@eventuspro.lt	
		STATINIO PROJEKTO PAVADINIMAS Daugiabutis gyvenamasis namas (6.3) Viršuliškių skg. 58, Vilnius. Statybos projektas	
A 823		PV	Vytenis Gerliakas
A 823		SA PDV	Vytenis Gerliakas
		ARCH	Ignas Ivonis
STATINIO NUMERIS IR PAVADINIMAS			LAIDA
Daugiabutis gyvenamasis namas			0
DOKUMENTO PAVADINIMAS			LAPAS
Fasadas R-A M 1 : 250			LAPŲ
DOKUMENTO ŽYMUO			1
VI-17-01-PP-SA_13			1
LT	STATYTOJAS UAB "Legallit", i.k. 302830026 Visorių g. 16-101, 08300 Vilnius Tel.: +370 611 54409, e. paštas: info@recus.lt		

SUTARTINIAI ŽYMĖJIMAI

1. ŠVIESIAI PILKAS BETONO PAVIRŠIUS
2. TAMSIAI PILKAS BETONO PAVIRŠIUS
3. JUODAS BETONO PAVIRŠIUS
4. SKAIDRAUS STIKLO TURĖKLAS
5. ŠVIESIAI PILKA TURĖKLO APDAILINĖ PLOKŠTĖ

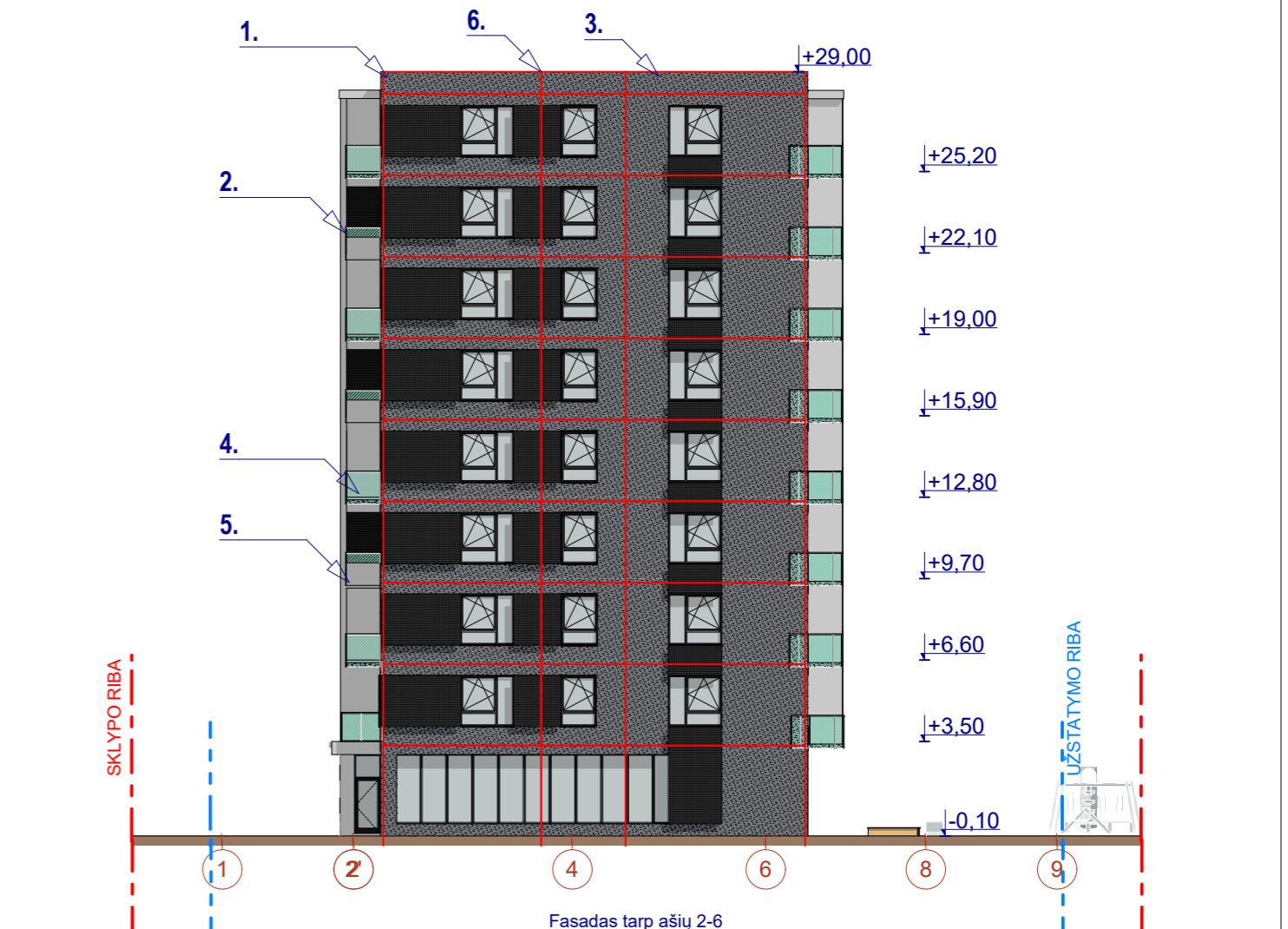
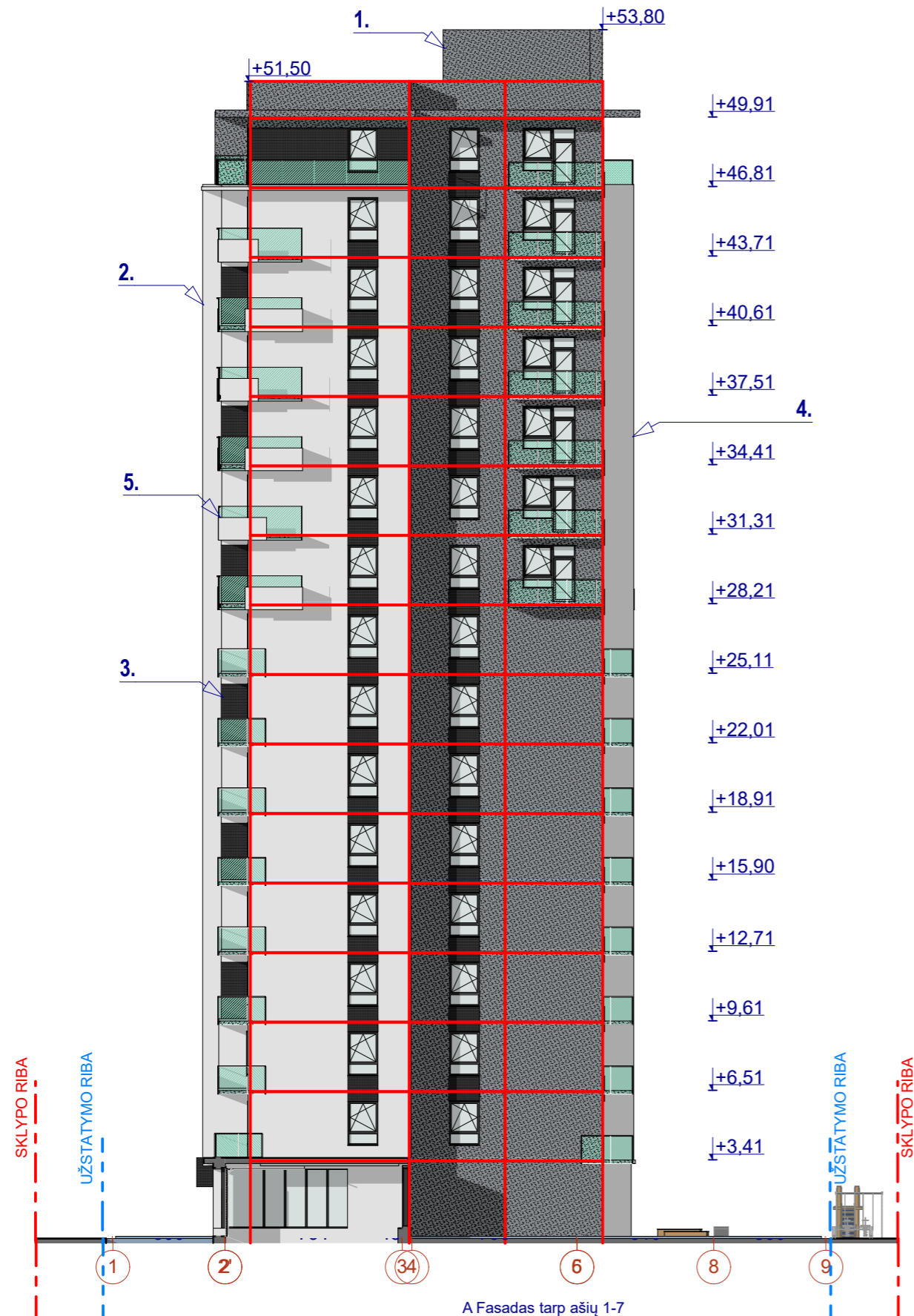

0	2017-12	Statybos leidimui, konkursui ir statybai		
LAIDA	IŠLEIDIMO DATA	LAIDOS STATUSAS. KEITIMO PRIEŽASTIS (JEI TAIKOMA)		
KVAL. PATV. DOK. NR.	 UAB "Eventus Pro" Tauro g. 12, LT-01118 Vilnius Tel.: 2123075; faks.: 2617368 info@eventuspro.lt	STATINIO PROJEKTO PAVADINIMAS		
		Daugiabutis gyvenamasis namas (6.3) Viršuliškių skg. 58, Vilnius. Statybos projektas		
A 823	PV	Vytenis Gerliakas	STATINIO NUMERIS IR PAVADINIMAS	
A 823	SA PDV	Vytenis Gerliakas		
	ARCH	Ignas Ivonis	Daugiabutis gyvenamasis namas	
			DOKUMENTO PAVADINIMAS	LAIDA
			Fasadas 1-7 M 1 : 250	0
LT	STATYTOJAS	DOKUMENTO ŽYMUO		LAPAS
	UAB "Legallit", j.k. 302830026 Visorių g. 16-101, 08300 Vilnius Tel.: +370 611 54409, e. paštas: info@recus.lt	VI-17-01-PP-SA_14		LAPŲ
				1
				1

SUTARTINIAI ŽYMĖJIMAI

1. ŠVIESIAI PILKAS BETONO PAVIRŠIUS
2. TAMSAI PILKAS BETONO PAVIRŠIUS
3. JUODAS BETONO PAVIRŠIUS
4. SKAIDRAUS STIKLO TURĖKLAS
5. ŠVIESIAI PILKA TURĖKLO APDAILINĖ PLOKŠTĖ

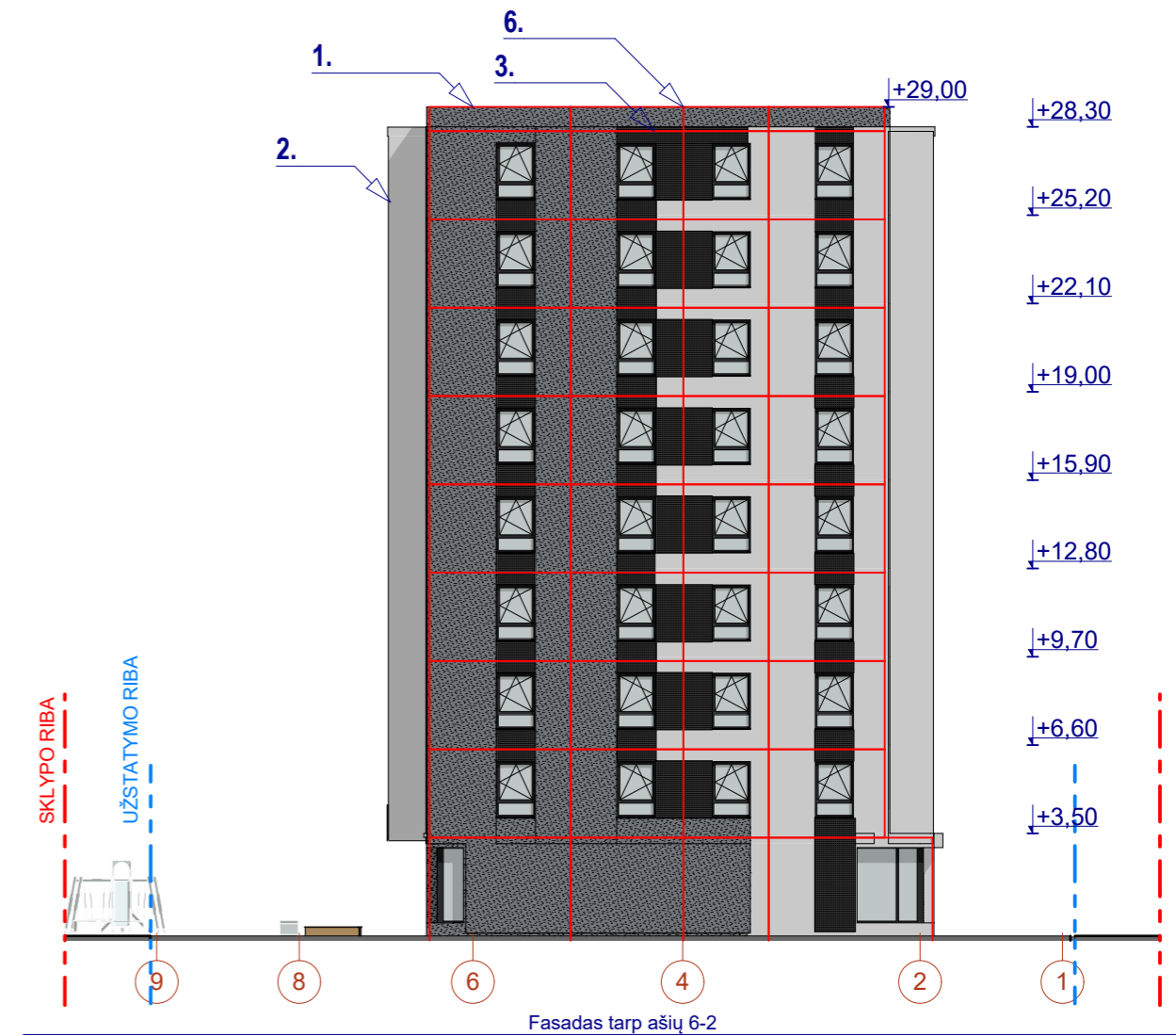
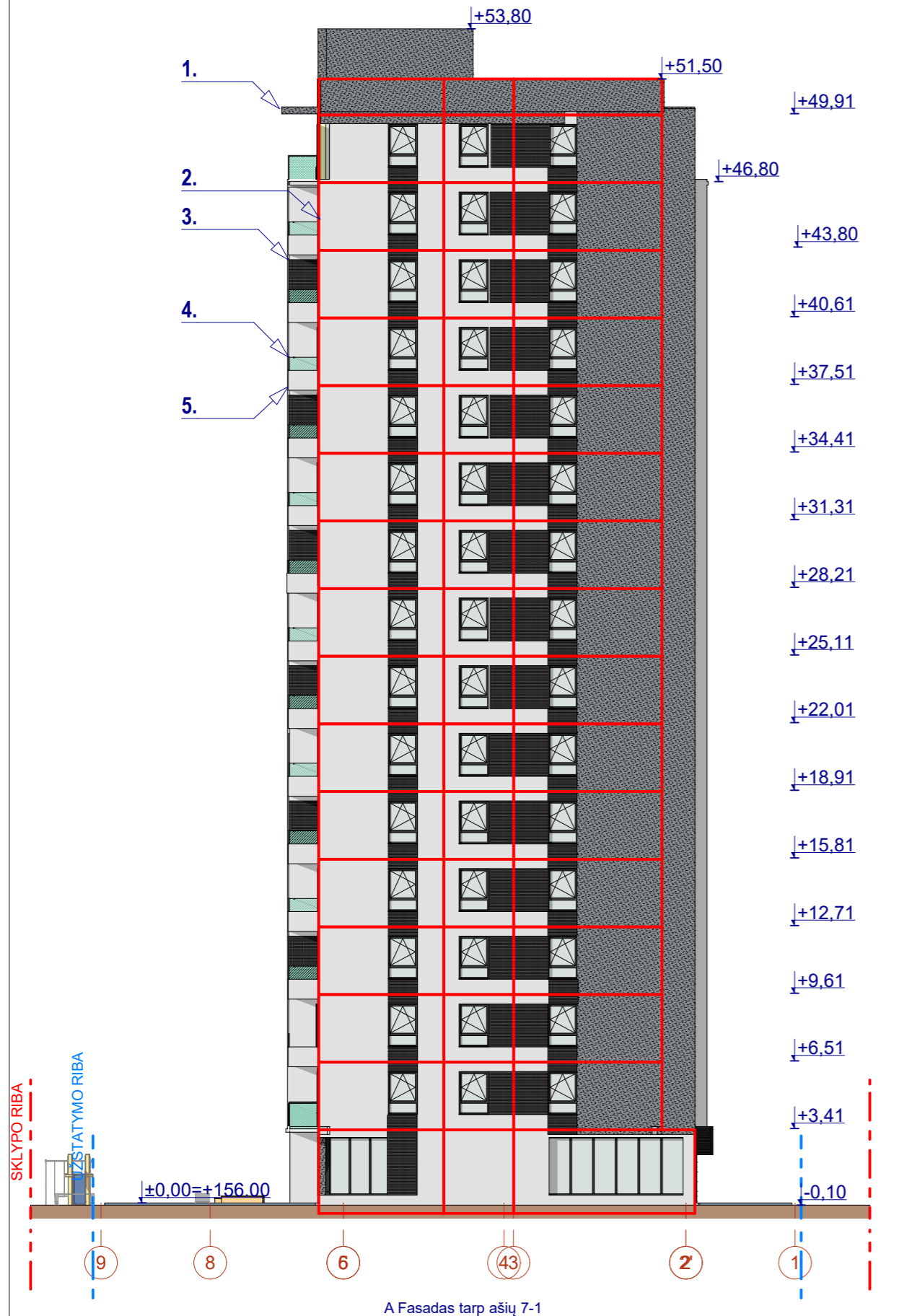

0	2017-12	Statybos leidimui, konkursui ir statybai		
LAIDA	IŠLEIDIMO DATA	LAIDOS STATUSAS. KEITIMO PRIEŽASTIS (JEI TAIKOMA)		
KVAL. PATV. DOK. NR.	 UAB "Eventus Pro" Tauro g. 12, LT-01118 Vilnius Tel.: 2123075; faks.: 2617368 info@eventuspro.lt	STATINIO PROJEKTO PAVADINIMAS		
		Daugiabutis gyvenamasis namas (6.3) Viršuliškių skg. 58, Vilnius. Statybos projektas		
A 823		PV	Vytenis Gerliakas	STATINIO NUMERIS IR PAVADINIMAS
A 823		SA PDV	Vytenis Gerliakas	Daugiabutis gyvenamasis namas
		ARCH	Ignas Ivonis	DOKUMENTO PAVADINIMAS
				Fasadas 7-1, M 1 : 250
				LAIDA
				0
LT	STATYTOJAS		DOKUMENTO ŽYMUO	
	UAB "Legallit", j.k. 302830026 Visorių g. 16-101, 08300 Vilnius Tel.: +370 611 54409, e. paštas: info@recus.lt		VI-17-01-PP-SA_15	
			LAPAS	LAPŲ
			1	1

SUTARTINIAI ŽYMĖJIMAI

1. ŠVIESIAI PILKAS BETONO PAVIRŠIUS
2. TAMSIAI PILKAS BETONO PAVIRŠIUS
3. JUODAS BETONO PAVIRŠIUS
4. SKAIDRAUS STIKLO TURĖKLAS
5. ŠVIESIAI PILKA TURĖKLO APDAILINĖ PLOKŠTĖ

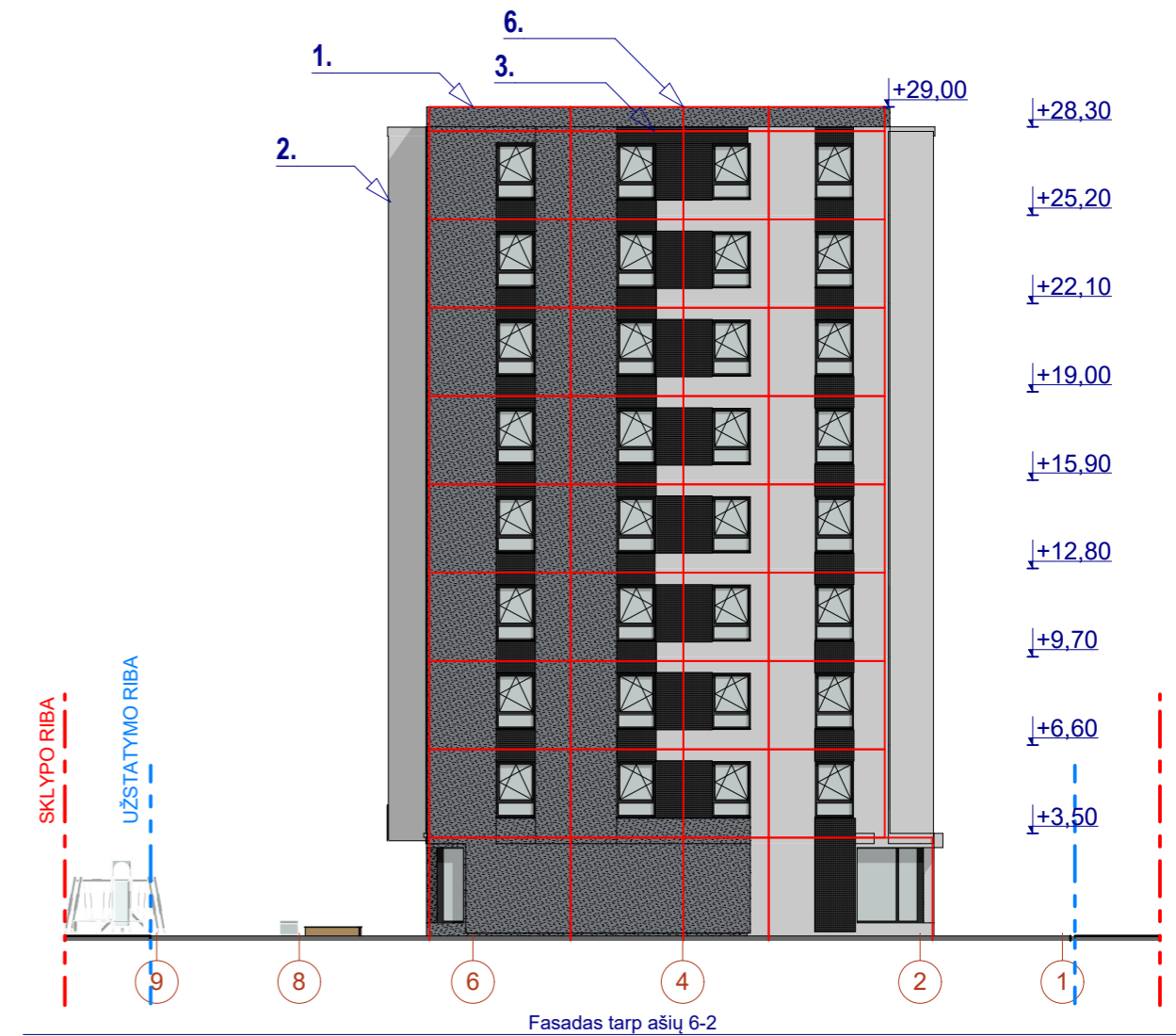
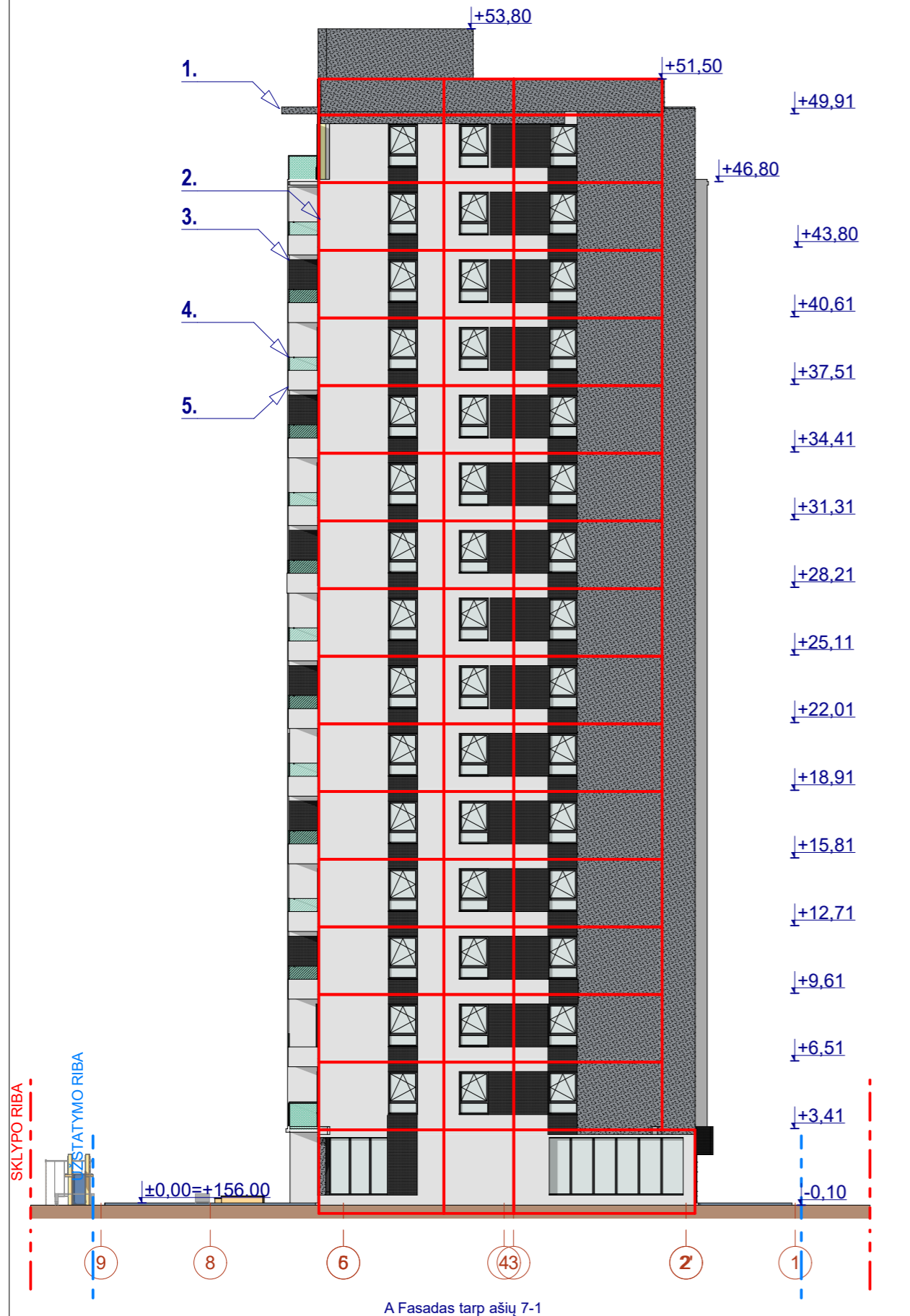

0	2017-12	Statybos leidimui, konkursui ir statybai		
LAIDA	IŠLEIDIMO DATA	LAIDOS STATUSAS. KEITIMO PRIEŽASTIS (JEI TAIKOMA)		
KVAL. PATV. DOK. NR.	 UAB "Eventus Pro" Tauro g. 12, LT-01118 Vilnius Tel.: 2123075; faks.: 2617368 info@eventuspro.lt	STATINIO PROJEKTO PAVADINIMAS		
		Daugiabutis gyvenamasis namas (6.3) Viršuliškių skg. 58, Vilnius. Statybos projektas		
A 823		PV	Vytenis Gerliakas	STATINIO NUMERIS IR PAVADINIMAS
A 823		SA PDV	Vytenis Gerliakas	Daugiabutis gyvenamasis namas
		ARCH	Ignas Ivonis	DOKUMENTO PAVADINIMAS
				Fasadas 7-1, M 1 : 250
				LAIDA
				0
LT	STATYTOJAS		DOKUMENTO ŽYMUO	
	UAB "Legallit", j.k. 302830026 Visorių g. 16-101, 08300 Vilnius Tel.: +370 611 54409, e. paštas: info@recus.lt		VI-17-01-PP-SA_15	
			LAPAS	LAPŲ
			1	1



01. VAIZDAS NUO J. RUTKAUSKO GATVĖS



02. VAIZDAS NUO SPAUDOS GATVĖS

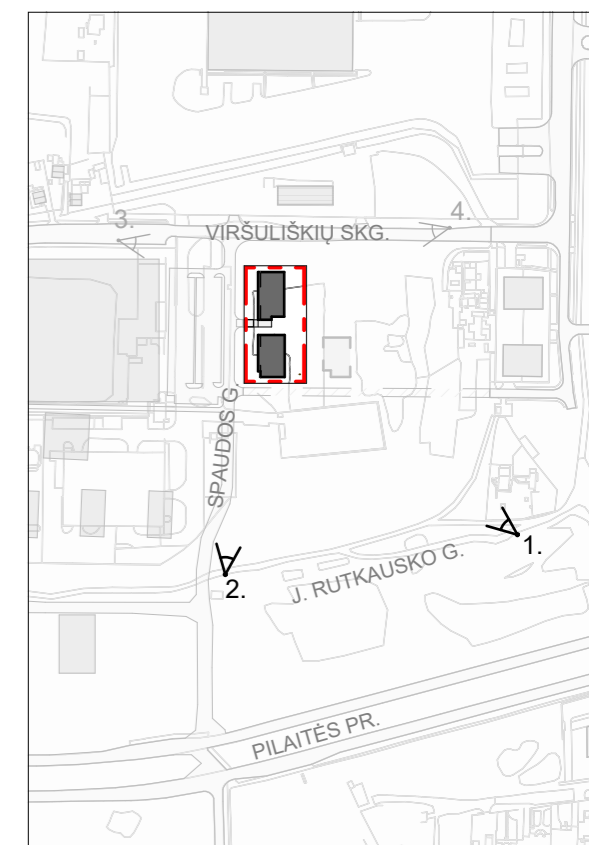

FOTOFIKSACIJŲ PADĖTIS
VIZUALIZACIJOS





03. VAIZDAS NUO VIRŠULIŠKIŲ SKERSGATVIO



04. VAIZDAS NUO VIRŠULIŠKIŲ SKERSGATVIO



VAIZDAS IŠ PIETVAKARIŲ



VAIZDAS IŠ PIETRYČIŲ

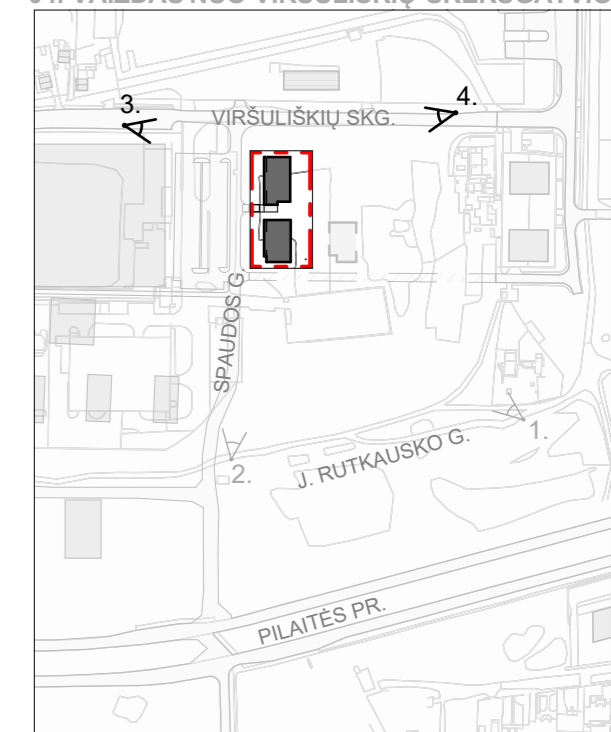

FOTOFIKSACIJŲ PADĖTIS
VIZUALIZACIJOS



DAUGIABUČIŲ GYVENAMŲJŲ NAMŲ VIRŠULIŠKIŲ SKG. 58, VILNIUJE PRIEŠPROJEKTINIŲ PASIŪLYMŲ
KONKURSAS

PROTOKOLAS

Nr. 001

2018-01-05

Projekto pavadinimas: Daugiabutis gyvenamasis namas Viršuliškių skg. 58, Vilnius. Statybos projektas
Projekto etapas: Priešprojektiniai pasiūlymai (PPP)
Statinio kategorija Ypatingas statinys

Žemės sklypo pagrindinė naudojimo paskirtis: Kita

Žemės sklypo naudojimo būdas: Daugiabučių gyvenamųjų pastatų ir bendrabučių teritorijos

Statytojas: UAB „Legallit“

Vertinimo komisijos darbotvarkė:

14:00 – Dalyvių registracija;
14:15 – Priešprojektinių pasiūlymų pristatymas;
14:30 – Priešprojektinių pasiūlymų vertinimas;
15:00 – Konkurso nugalėtojo paskelbimas.

Konkurso vertinimo apibendrinimas:

KOMISIJA BENDRU SUTARIMU NUSPRENDĖ:
1. vieta EVENCUS PROJEKTAI
2. vieta BP PROJEKTAI
3. vieta Architekt Wagnen ZT-GmbH

Vertinimo komisijos pirmininkas: Miesto plėtros departamento direktorius
Mindaugas Pakalnis

Vertinimo komisijos sekretorius:

Vertinimo komisijos dalyvių sąrašas: Priedas Nr.1



ARCHITEKT WAGNER ZT-GMBH PATEIKTAS PASIŪLYMAS



UAB "EVENTUS PRO" PATEIKTAS PASIŪLYMAS, LAIMĖTOJAS



UAB "BP PROJEKTAI" PATEIKTAS PASIŪLYMAS