

**PROJEKTO PAVADINIMAS** VIENO BUTO GYVENAMOJO NAMO UNIK.NR. 2595-9002-2017 REKONSTRAVIMO Į DVIEJŲ BUTŲ GYVENAMĄ NAMĄ SU POILSIO PATALPOMIS PLYTŲ G.15

**STATYTOJAS** PALANGOJE PROJEKTAS  
SAULIUS PLUNGĖ

**STATYBOS RŪŠIS** REKONSTRAVIMAS

**NAUDOJIMO PASKIRTIS** GYVENAMOSIOS PASKIRTIES (DVIEJŲ BUTŲ ) PASTATAI – SKIRTI GYVENTI DVIEM ŠEIMOMS

**KATEGORIJA** NEYPATINGAS STATINYS

**PROJEKTO ETAPAS** PROJEKTINIS PASIŪLYMAS

**TOMAS** I

**DALIS** BENDROJI DALIS

**PROJEKTO NR.** 2717- 01-PP-BD

**UŽDAROJI AKCINĖ BENDROVĖ**

**“ A 405”**

BIJŪNŲ G. 8, LT-91204 KLAIPĖDA  
TEL. (46) 380998, FAX (46) 380998  
e- mail:a405@takas.lt , www.a405.lt

PAREIGOS	ATESTATO NR.	PAVARDĖ	PROJEKTO NR. 2717-01-PP-BD
PV	A 950	S.PLUNGĖ	MARKĖ _____ PP
PDV	A 950	S.PLUNGĖ	
			DATA: 2017 m.



## 2. PROJEKTŲ DOKUMENTŲ SUDĖTIES ŽINIARAŠTIS

	Dokumento pavadinimas	Lapas	Lapų
<b>2.</b>	<b>Priedai ( techninio projekto rengimo dokumentų kopijų sąrašas )</b>	<b>2</b>	<b>7</b>
2.1.	Projektinio pasiūlymo rengimo užduotis 2018.01.04	3	2
2.2.	Nekilnojamojo turto registro centrinių duomenų banko 2017-08-08 išrašas, registro Nr.25/1775	4	3
2.3.	Sklypo planas	7	1
2.4.1	Palangos m. Centrinės dalies detalaus plano ištrauka	8	1

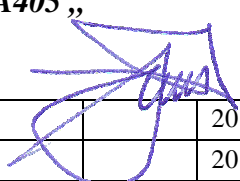
Atestato Nr.	PROJEKTAVIMO FIRMA , UAB „A405 „ 				VIENO BUTO GYVENAMOJO NAMO unik.nr. 2595-9002-2017 REKONSTRAVIMO Į DVIEJŲ BUTŲ GYVENAMĄ NAMĄ SU POILSIO PATALPOMIS PLYTŲ G.15 PALANGOJE , PROJEKTAS	Laida O
A950	PV	S.Plungė		2017	2717-01-PP-BD-PSŽ	Lapas
A950	SP PDV	S.Plungė		2017		2

PRITARTA:

Palangos m. savivaldybės administracija

Palangos miesto savivaldybės administracijos  
Architektūros ir teritorijų planavimo skyriaus  
vedėjo pavaduotojas, I. G. ASIMAS

Vidmantas Danta  
2018 m. 01 04 d.

## PROJEK TINIO PASIŪLYMO RENGIMO UŽDUOTIS

### Projektuojamo objekto pavadinimas:

Vieno buto gyvenamojo namo Unik.Nr. 2595-9002-2017 rekonstravimo į dviejų butų gyvenamą namą su poilsio patalpomis Plytų g. 15 Palangoje, projektas.

### Statytojas (užsakovas):

Saulius Plungė, a/k 35707030199, Mažvydo al. 9A-26, Klaipėda

### Projektuotojas:

UAB „A405“, Bijūnų gt.8 LT-91204 Klaipėda.

### Projekto vadovas:

UAB „A405“ architektas Saulius Plungė, atestatas Nr. 950, atestavimo komisijos 2013-06-13 protokolai Nr.79.

### Statybos ir finansavimo šaltinis:

Projektavimo ir statybos darbai finansuojami privačiomis lėšomis.

### Projekto rengimo pagrindas:

Privalomieji dokumentai: žemės nuosavybės dokumentai.

### Statybos rūšis:

Vadovaujantis STR 01.01.08:2002, P.7.2.- statybos rūšis statinio rekonstravimas.

### Statinio paskirtis:

Gyvenamosios paskirties (dviejų buto) pastatai – skirti gyventi dviem šeimoms.

### Statinių kategorija:

Statinys priskiriamas neypatingos svarbos statinių kategorijai.

### PROJEKTINIŲ PASIŪLYMŲ PASKIRTIS:

- išreikšti statytojo sumanyto statyti statinio architektūrinę, planinių sprendimų idėją;
- informuoti visuomenę apie visuomenei svarbaus statinio numatomą projektavimą;
- specialiesiems architektūriniam reikalavimams, prisijungimo sąlygoms gauti, projektavimo užduočiai parengti;
- pagal viešai apsvaistytus, suderintus projektinius pasiūlymus parengti rekonstravimo projektą.

### PROJEKTINIŲ PASIŪLYMŲ SUDĖTIS:

- aiškinamasis raštas;
- grafinė dalis, brėžiniai;

### Numatomi orientaciniai statinio rodikliai:

- butų skaičius – 2 butai
- bendrasis plotas – 220 - 250,0m<sup>2</sup>
- aukštų skaičius – du aukštai su mansarda; max.
- pastato aukštis -10,0m.

**Architektūra.** Rekonstruojant vieno buto gyvenamą namą derinti architektūrinius sprendinius prie bendros esamos kvartalo stilistinės išraiškos išlaikant mastelį bei

medžiagiškumą, bendras fasadų apdailos medžiagas. Pastatą projektuoti dviejų aukštų su mansarda ir rūsiu ( esamas rūsys) . Pastato apdailai taikyti dekoratyvinį tinką, klinkerio plyteles, medį . Langai ir durys – mediniai arba plastiko profilių gaminiai. Stogo danga –metalinės skardos, ruloninė prilydoma. Rekonstruojamo pastato stogas šlaitinis, priestato sutapdintas.

**Sklypas.** Rekonstruojant gyvenamą namą nedidinti esamo sklypo užstatymo tankumo 17%. Įvažiavimą į sklypą projektuoti iš Ražės gatvės pagal Palangos miesto savivaldybės pateiktas sąlygas rašte 2017-09-12 Nr.( 8.6)-23 –P-1900r-3209. Esamą įvažiavimą iš Plytų gatvės naikinti. Numatyti automobilių saugojimui vietas sklypo ribose. Sklypo aptvėrimas plienine ažūrine segmentine 1,5m aukščio tvora tarp sklypų ir 1,2m prie gatvių.

**Vidaus patalpų išplanavimas.** Rekonstruojant pirmą aukštą numatoma esamame gyv. name suprojektuoti vieną butą bei vieną poilsio patalpą. Antrame pastato aukšte numatoma įrengti antrą butą bei vieną poilsio patalpą. Numatyti mansardinio aukšto perplanavimą įrengiant iš antro aukšto laiptus. Pastato kraigo altitudė nekeičiama. Stoge įrengti švieslangius. Esamame rūsyje numatyti technines bei pagalbines patalpas.

**Pagrindiniai reikalavimai pastato konstrukcijoms :**

- Pamatai – rekonstruojamo pastato esami, priestato gręžtiniai poliai ant g/b rostverko. .
- Konstrukcinės sienos silikatinių blokelių.
- Pertvaros – gipso-kartono ir silikatinių blokelių.
- Išorės sienos iš išorės esamo gyv. namo pertinkuojamos ir dažomos naujai. Priestato sieno šiltinamo akmens vata- apdaila lentelės.
- Perdanga – esamo pastato medinė ( esama) , priestato g/b monolitinė. .
- Stogas esamo pastato šlaitinis medinių konstrukcijų apšiltintas mineralinės vatos plokštėmis, stogo danga –metalinė, priestato stogas sutapdintas , danga ruloninė- prilydoma.

**Pagrindiniai reikalavimai lauko inžineriniams tinklams.**

Lauko inžinerines komunikacijas projektuoti pagal išduotas technines sąlygas.

**Kiti reikalavimai.**

1. Rengiant projektinius pasiūlymus vadovautis Palangos m. centrinės dalies detaliojo plano , patvirtinto Palangos miesto savivaldybės tarybos 2000-05-25 sprendimu Nr. 32, sprendiniais.

2. Pastato energetinio naudingumo klasė – **B**

3. Akustinio komforto sąlygų klasė - **C**

**SUDERINTA:**  
**STATYTOJAS :**  
Tel.8698 32837

Saulius Plungė  
( vardas , pavardė, parašas )

**PROJEKTUOTOJAS:**  
UAB „A405,, PV  
Tel. 8 698 32837

Saulius Plungė  
( vardas, pavardė, parašas )





VALSTYBĖS ĮMONĖ REGISTRŲ CENTRAS

Vincio Kudirkos g. 18-3, 03105 Vilnius, tel. (8 5) 2688 262, faks. (8 5) 2688 311, el.p. info@registrucentras.lt

## NEKILNOJAMOJO TURTO REGISTRO CENTRINIO DUOMENŲ BANKO IŠRAŠAS

2017-08-08 11:09:38

**1. Nekilnojamojo turto registre įregistruotas turtas:**

Registro Nr.: **25/1775**  
 Registro tipas: **Žemės sklypas su statiniais**  
 Sudarymo data: **1995-07-19**  
 Adresas: **Palanga, Plytų g. 15**  
 Registro tvarkytojas: **Valstybės įmonės Registrų centro Klaipėdos filialas**

**2. Nekilnojamieji daiktai:**

2.1.

**Žemės sklypas**Unikalus daikto numeris: **2501-0032-0078**

Žemės sklypo kadastro numeris ir kadastro

vietovės pavadinimas: **2501/0032:78 Palangos m. k.v.**Daikto pagrindinė naudojimo paskirtis: **Kita**Žemės sklypo naudojimo būdas: **Gyvenamosios teritorijos**Žemės sklypo naudojimo pobūdis: **Mažaaukščių gyvenamųjų namų statybos**Žemės sklypo plotas: **0.0750 ha**Kitos žemės plotas: **0.0750 ha**Žemės ūkio naudmenų našumo balas: **40.0**Matavimų tipas: **Žemės sklypas suformuotas atliekant kadastrinius matavimus**Indeksuota žemės sklypo vertė: **6090 Eur**Žemės sklypo vertė: **3806 Eur**Vidutinė rinkos vertė: **111793 Eur**Vidutinės rinkos vertės nustatymo data: **2010-02-09**Vidutinės rinkos vertės nustatymo būdas: **Masinis vertinimas**Kadastro duomenų nustatymo data: **1995-07-19**

2.2.

Priklausinys: **Pastatas - Gyvenamas namas**Priklausanti dalis: **1/1 priklauso žemės sklypui Nr. 2501-0032-0078, aprašytam p. 2.1.**Unikalus daikto numeris: **2595-9002-2017**Daikto pagrindinė naudojimo paskirtis: **Gyvenamoji (vieno buto pastatai)**Pažymėjimas plane: **1A2p**Statybos pradžios metai: **1959**Statybos pabaigos metai: **1959**Baigtumo procentas: **100 %**Šildymas: **Vietinis centrinis šildymas**Vandentiekis: **Komunalinis vandentiekis**Nuotekų šalinimas: **Komunalinis nuotekų šalinimas**Dujos: **Gamtinės**Sienos: **Plytos**Stogo danga: **Asbestcementis**Aukštų skaičius: **2**Bendras plotas: **123.11 kv. m**Naudingas plotas: **91.43 kv. m**Gyvenamasis plotas: **65.83 kv. m**Rūsių (pusrūsių) plotas: **22.23 kv. m**Tūris: **593 kub. m**Užstatytas plotas: **88.00 kv. m**Gyvenamosios paskirties patalpų skaičius: **1**Kambarių skaičius: **5**Koordinatė X: **6201651.62**Koordinatė Y: **316783.35**Vidutinė rinkos vertė: **68350 Eur**Vidutinės rinkos vertės nustatymo būdas: **Masinis vertinimas**Vidutinės rinkos vertės nustatymo data: **2010-02-08**Kadastro duomenų nustatymo data: **1992-05-10**

2.3.

Priklausinys: **Pastatas - Garažas**Priklausanti dalis: **1/1 priklauso žemės sklypui Nr. 2501-0032-0078, aprašytam**

## p. 2.1.

Unikalus daikto numeris: **2595-9002-2028**  
 Daikto pagrindinė naudojimo paskirtis: **Pagalbinio ūkio**  
 Pažymėjimas plane: **2I1p**  
 Statybos pradžios metai: **1970**  
 Statybos pabaigos metai: **1970**  
 Baigtumo procentas: **100 %**  
 Šildymas: **Nėra**  
 Vandentiekis: **Nėra**  
 Nuotekų šalinimas: **Nėra**  
 Sienos: **Plytos**  
 Aukštų skaičius: **1**  
 Tūris: **72 kub. m**  
 Užstatytas plotas: **22.00 kv. m**  
 Vidutinė rinkos vertė: **3591 Eur**  
 Vidutinės rinkos vertės nustatymo būdas: **Masinis vertinimas**  
 Vidutinės rinkos vertės nustatymo data: **2010-02-08**  
 Kadastro duomenų nustatymo data: **1992-05-10**

## 2.4.

Priklausinys: **Pastatas - Ūkinis pastatas**  
 Priklausanti dalis: **1/1 priklauso žemės sklypui Nr. 2501-0032-0078, aprašytam p. 2.1.**  
 Unikalus daikto numeris: **2595-9002-2039**  
 Daikto pagrindinė naudojimo paskirtis: **Pagalbinio ūkio**  
 Pažymėjimas plane: **3I1p**  
 Statybos pradžios metai: **1970**  
 Statybos pabaigos metai: **1970**  
 Baigtumo procentas: **100 %**  
 Šildymas: **Nėra**  
 Vandentiekis: **Nėra**  
 Nuotekų šalinimas: **Nėra**  
 Sienos: **Plytos**  
 Aukštų skaičius: **1**  
 Tūris: **48 kub. m**  
 Užstatytas plotas: **15.00 kv. m**  
 Vidutinė rinkos vertė: **2413 Eur**  
 Vidutinės rinkos vertės nustatymo būdas: **Masinis vertinimas**  
 Vidutinės rinkos vertės nustatymo data: **2010-02-08**  
 Kadastro duomenų nustatymo data: **1992-05-10**

## 2.5.

Priklausinys: **Kiti inžineriniai statiniai - Kiemo statiniai**  
 Priklausanti dalis: **1/1 priklauso žemės sklypui Nr. 2501-0032-0078, aprašytam p. 2.1.**  
 Aprašymas / pastabos: **(šulinys, kiemo aikštelė, tvora)**  
 Unikalus daikto numeris: **2595-9002-2040**  
 Daikto pagrindinė naudojimo paskirtis: **Kiti inžineriniai statiniai (kiemo įrenginiai)**  
 Statybos pradžios metai: **1959**  
 Statybos pabaigos metai: **1973**  
 Baigtumo procentas: **100 %**  
 Atkūrimo sąnaudos (statybos vertė): **8775 Eur**  
 Atkuriamoji vertė: **2630 Eur**  
 Vidutinė rinkos vertė: **1761 Eur**  
 Vidutinės rinkos vertės nustatymo būdas: **Atkuriamoji vertė**  
 Vidutinės rinkos vertės nustatymo data: **2010-02-08**  
 Kadastro duomenų nustatymo data: **1992-05-10**

---

**3. Daikto priklausiniai iš kito registro: įrašų nėra**

---

**4. Nuosavybė:**

## 4.1.

Nuosavybės teisė  
 Savininkas: **SAULIUS PLUNGĖ, a.k. 35707030199**  
 Daiktas: **žemės sklypas Nr. 2501-0032-0078, aprašytas p. 2.1.**  
**pastatas Nr. 2595-9002-2017, aprašytas p. 2.2.**  
**pastatas Nr. 2595-9002-2028, aprašytas p. 2.3.**  
**pastatas Nr. 2595-9002-2039, aprašytas p. 2.4.**

kiti statiniai Nr. 2595-9002-2040, aprašyti p. 2.5.  
Įregistravimo pagrindas: 2010-02-10 Dovanojimo sutartis Nr. 209  
Įrašas galioja: Nuo 2010-02-18

---

5. Valstybės ir savivaldybių žemės patikėjimo teisė: įrašų nėra

---

6. Kitos daiktinės teisės : įrašų nėra

---

7. Juridiniai faktai:

7.1.

**Asmeninė nuosavybė**

Daiktas: žemės sklypas Nr. 2501-0032-0078, aprašytas p. 2.1.  
pastatas Nr. 2595-9002-2017, aprašytas p. 2.2.  
pastatas Nr. 2595-9002-2028, aprašytas p. 2.3.  
pastatas Nr. 2595-9002-2039, aprašytas p. 2.4.  
kiti statiniai Nr. 2595-9002-2040, aprašyti p. 2.5.

Įregistravimo pagrindas: 2010-02-10 Dovanojimo sutartis Nr. 209  
Įrašas galioja: Nuo 2010-02-18

---

8. Žymos: įrašų nėra

---

9. Specialiosios žemės ir miško naudojimo sąlygos: įrašų nėra

---

10. Daikto registravimas ir kadastro žymos: įrašų nėra

---

11. Registro pastabos ir nuorodos: įrašų nėra

---

12. Kita informacija:

Senas turto identifikatorius: 25/32:78  
Archyvinės bylos Nr.: 25/40174  
Archyvinės bylos Nr.: 32-78-P

---

13. Informacija apie duomenų sandoriui tikslinimą: įrašų nėra

---

2017-08-08 11:09:38

Dokumentą atspausdino Vyresnioji  
registratorė



RASA  
BIELSKIENĖ



EMILIJA PLUNGIENE  
Savininko vardas pavardė

NAMŲ VAZOS ŽEMĖS SKLYPO RIBŲ PLANAS

M 1:500

Sklypų išdėstymo schema PLOTAS 750 m<sup>2</sup>



PALANGOS MĖSTAS		
Sklypo adresas	PLYTŲ 31 / RONŽĖS 18	
Savininko adresas		
Sklypo centro koordinatės vastybinėje 1942 m. sistemoje		
X	Y	
6199148	4504438	
12-C-14		
VETINĖ KOORDINACIJŲ SISTEMA		
Y	X	Y
1	6154.86	2424.96
2	6156.85	2429.72
3	6159.80	2431.61
4	6160.71	2435.84
5	6152.87	2456.55
6	6127.22	2453.49
7	6152.48	2433.78
8	6150.77	2441.31
9		
0		
1		
2		
3		
4		
5		
6		
7		
8		
9		
0		
1		
2		

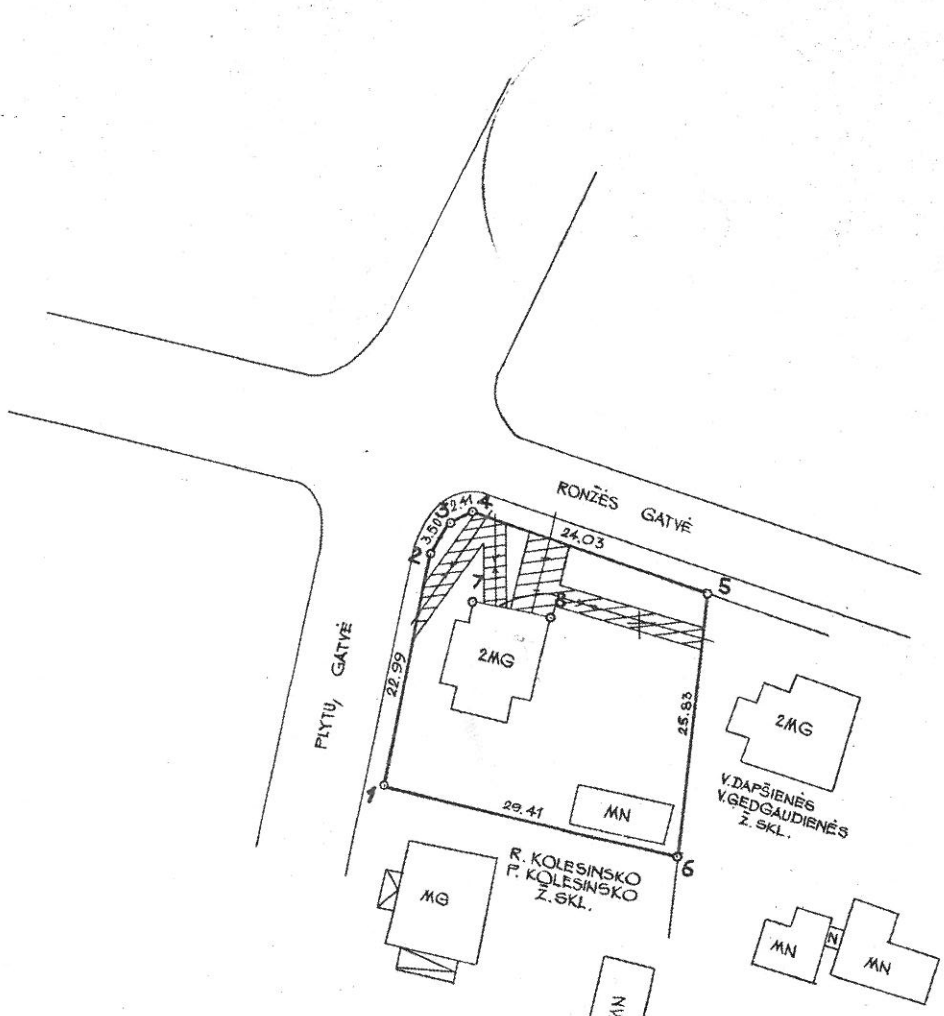

POŽEMINIŲ KOMUNIKACIJŲ APSAUGOS ZONA - 55 m<sup>2</sup>

x=6.15  
y=2.50

SUDERINTA  
Palangos m. V. pr. architektas

1995 m. 05 mėn. 15 d.  
A. SUSINSKIS su V. DAPŠIAUSKIU  
E. K. VAINIKIS



PALANGOS M. VALDYBA  
ŽEMĖTVARKOS TARNYBA  
VADOVAS: R. VAINIKIS

SUDERINTA: R. SUSINSKIS  
PALANGOS MIESTO  
GEODEZIJOS TARNYBA



Pavardė	Parašas	Data
R. KOLESINSKAS	<i>R. Kolesinskas</i>	
P. KOLESINSKAS	<i>P. Kolesinskas</i>	
V. DAPŠIENĖ		
V. GEDGAUDIENĖ		

PALANGOS M. ŽEMĖTVARKOS GAMYBINĖ GRUPĖ		
Licencija Nr. 226 išduota 1994 10 25		
VADOVAS	A. PETRAUSKIS	
TECHNINIS	R. GRINEVIČIUS	
REDAKTORIS	A. LIAUDANSKIENE	
K-0548-95		

ŽEMĖS SKLYPO RIBOS  
PAŽYMĖTOS KADASTRO ŽEMĖLAPYJE  
2010-02-18





Schema iš Palangos miesto centrinės dalies detaliojo plano,  
patvirtinto Palangos miesto tarybos 2000 m. gegužės 25 d. sprendimu Nr. 32

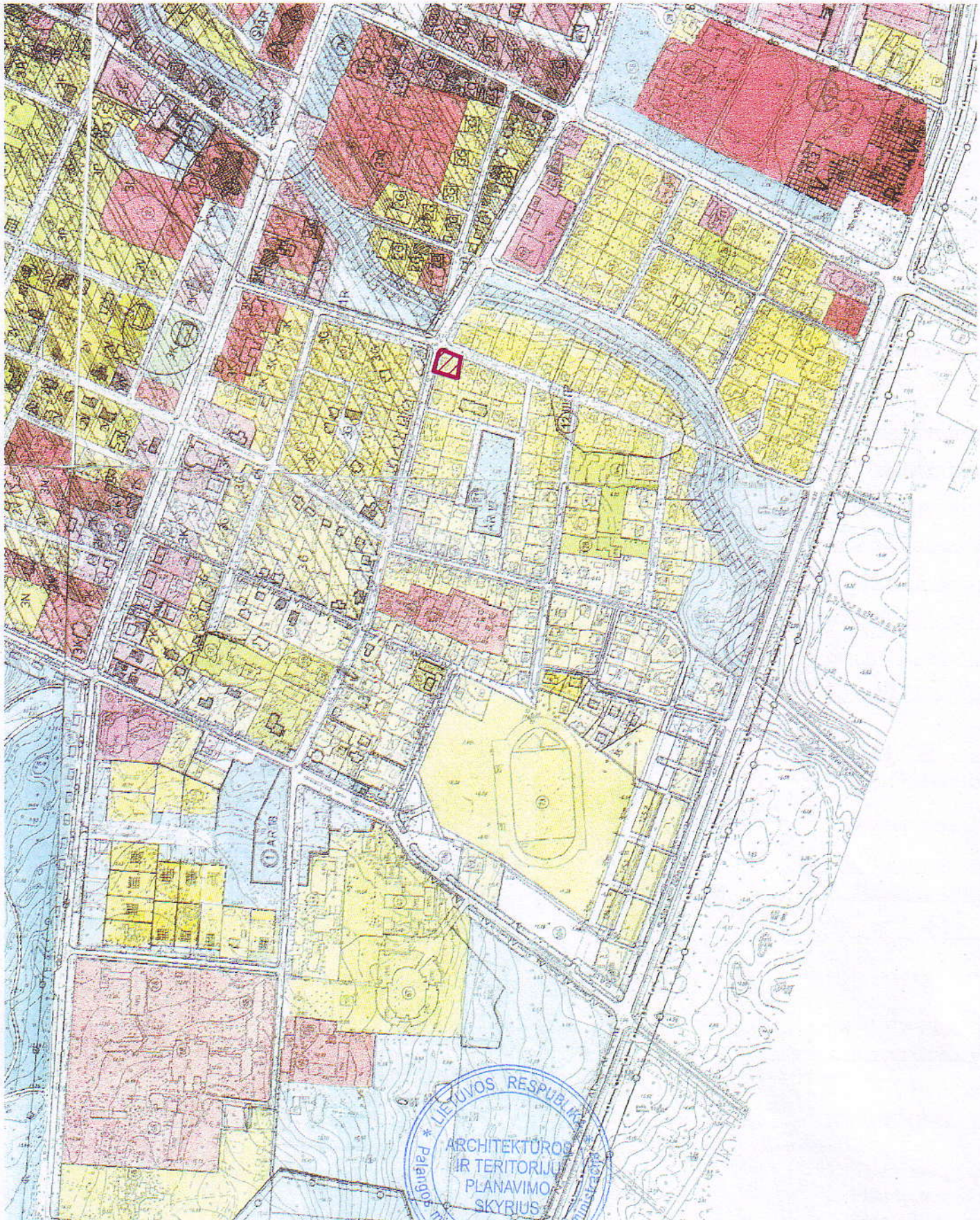

Sutartiniai ženklai

 Planuojama teritorija.



Palangos miesto savivaldybės administracijos  
Architektūros ir teritorijų planavimo skyriaus  
vyriausioji specialistė

Rasa Šporienė

20... m. ....d.





## PALANGOS MIESTO SAVIVALDYBĖS ADMINISTRACIJA

Biudžetinė įstaiga, Vytauto g. 112, LT-00153 Palanga, tel. (8 460) 48 705, 41 402, 41 406, faks. (8 460) 40 217,  
el. p. administracija@palanga.lt.

Duomenys kaupiami ir saugomi Juridinių asmenų registre, kodas 125196077

Sauliui Plungei  
Mažvydo al. 9A-26  
92136, Klaipėda

2017-09-12 Nr. (R. 6)-23-P-19002 -  
Į 2017-08-25 - 3209

### DĖL ĮVAŽIAVIMO ĮRENGIMO

Atsakydami į Jūsų prašymą informuojame, kad neprieštaraujame įvažiavimo įrengimui iš Rąžės gatvės ir įvažiavimo panaikinimui iš Plytų gatvės. Paminėtina, kad norint įsirengti įvažiavimą būtina pasirengti supaprastintą projektą, gauti iš Nacionalinės žemės tarnybos sutikimą įsirengti įvažiavimą valstybinėje žemėje bei suderinti projektą su Palangos miesto savivaldybės administracija, AB „Telia“ ir AB „ESO“. Įvažiavimą į sklypą projektuoti ne daugiau kaip 3.5 m. pločio.

Direktoriaus pavaduotoja

Violeta Staskonienė

G. Ramonas, tel. (8 460) 30 323, el. p. giedrius.ramonas@palanga.lt

V. Indreika, tel. (8 460) 48 708, el. p. vytautas.indreika@palanga.lt





SUTARTINIAI ŽYMĖJIMAI			
	ESAMOS REGISTRUOTO SKLYPO RIBOS		NAIKINAMAS ĮVAŽIAVIMAS Į SKLYPĄ
	REKONSTRUOJAMI PASTATAI		ĮVAŽIAVIMAS Į SKLYPĄ
	NAUJA TRINKELIŲ DANGA		ĮĖJIMAI Į PASTATĄ
	GATVĖS DANGA - ASFALTAS		NUMATOMA TVORA (h=1.5m)
	VEJA - 215 m <sup>2</sup>		VARTAI
	PROJEKTUOJAMOS AUTOMOBILIŲ STOVĖJIMO AIKŠTELĖS		VARTELIAI
	PROJEKTUOJAMA ŠIUKŠLIŲ KONTEINER. AIKŠTELĖ (2VNT.)		TERASA
	GRIAUNAMAS ŠILTNAMIS		BASEINAS
	GRIAUNAMA PASTATO DALIS		KERTAMI MEDŽIAI - 17 VNT
	GRIAUNAMAS GARAŽAS IR ŪKINIS PASTATAS		SODINAMA GYVATVORĖ

OBJEKTŲ EKSPLIKACIJA:	
01.	REKONSTRUOJAMAS VIENO BUTO GYVENAMASIS NAMAS
02.	GRIAUNAMAS GARAŽAS IR ŪKINIS PASTATAS
03.	NUMATOMA TERASA
04.	NUMATOMAS BASEINAS

PROJEKTUOJAMŲ DANGŲ ĮRENGIMO KONSTRUKTYVINIAI PĖJŪVIAI:

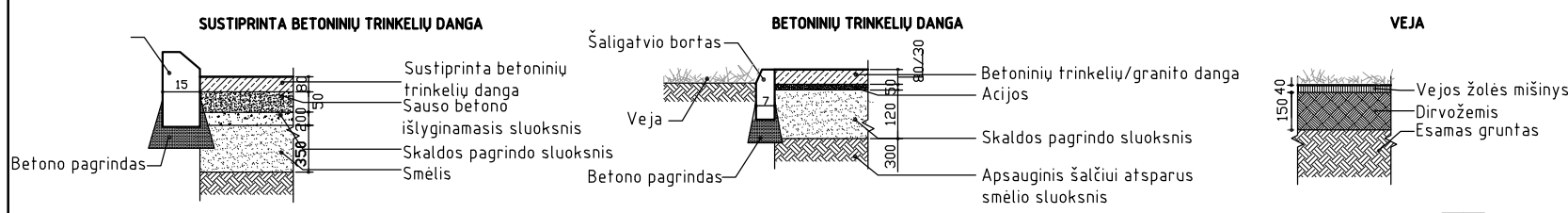

Atestato Nr.				VIENO BUTO GYVENAMO NAMO UNIK.NR. 2595-9002-2017 REKONSTRAVIMO Į DVIEJŲ BUTŲ GYVENAMĄ NAMĄ SU POILSIO PATALPOMIS PLYTŲ GT.15 PALANGOJE PROJEKTAS	
A950	SPV	S. Plungė		2018	Laida 0
A950	PDVarch	S. Plungė		2018	
	arch	L. Žvinklienė		2018	
Stadija	Statytojas: SAULIUS PLUNGĖ				Lapas 1
TP	2717-01-PP-SPA-B-01				

SKLYPO DANGŲ PLANAS M1:500



# RŪSIO PLANAS M 1:100

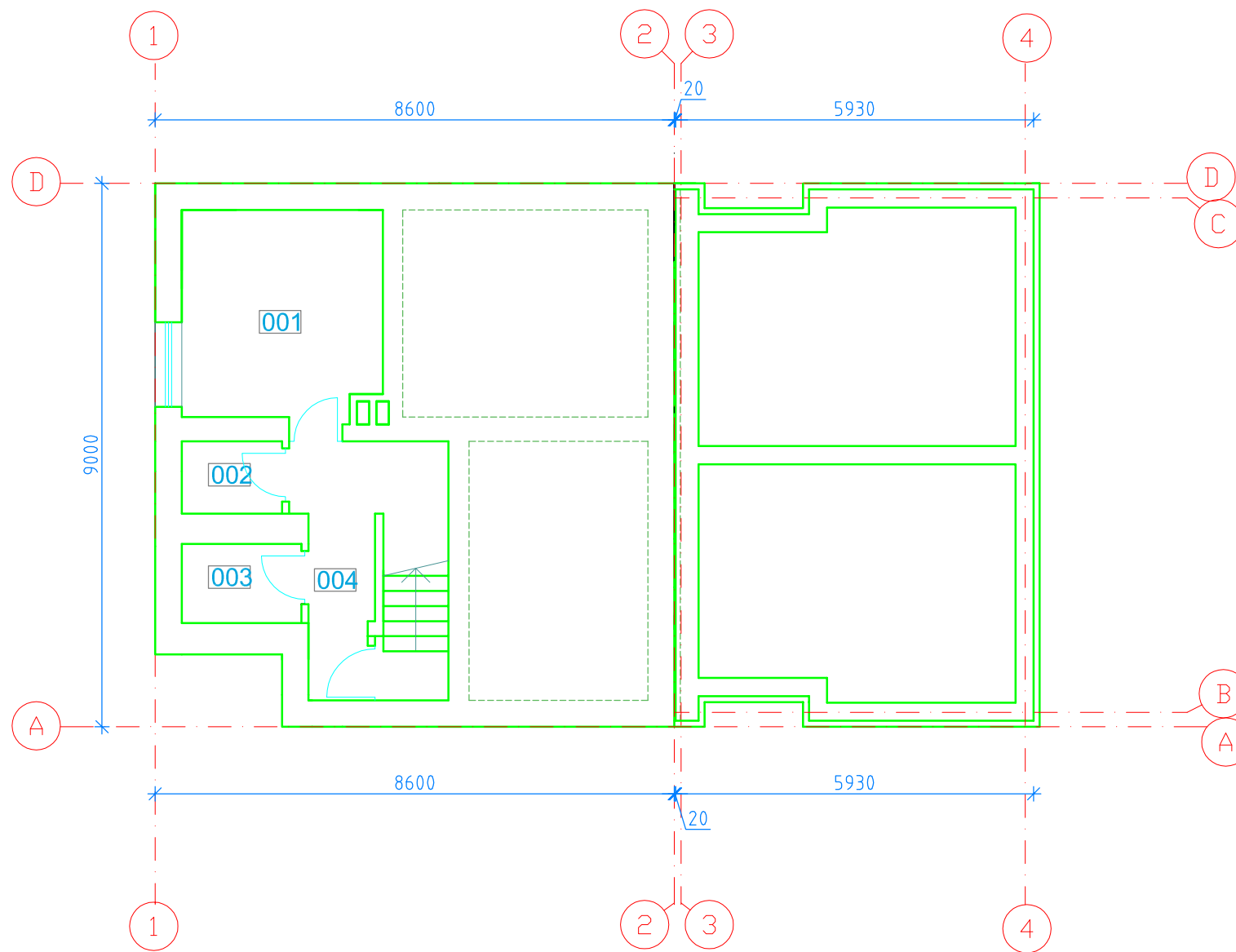

## PATALPŲ EKSPLIKACIJA:

POZ.	PATALPOS PAVADINIMAS	PLOTAS m <sup>2</sup>
001	KATILINĖ	11,33
002	PAGALBINĖ PATALPA	2,00
003	PAGALBINĖ PATALPA	2,60
004	KORIDORIUS	6,40
	Bendras patalpų plotas aukšte:	22,23

KVAL. PATV. DOK.NR.	PROJEKTAVIMO FIRMA			VIENO BUTO GYVENAMO NAMO UNIK.NR.2595-9002-2017REKONSTRAVIMO DVIEJŲ BUTŲ GYVENAMĄ NAMĄ SU POILSIO PATALPOM PLYTŲ gt.15 PALANGOJE PROJEKTAS	
				PROJEKTINIS PASIŪLYMAS	
A950	PV	SAULIUS PLUNGĖ		01 GYVENAMAS NAMAS	
A950	PDV arch.	SAULIUS PLUNGĖ			
LT	STATYTOJAS SAULIUS PLUNGĖ			27.17-01,02-PP-SP.A-02	Laida 0
				Lapas 1	Lapų 1

# PIRMO AUKŠTO PLANAS M 1:100

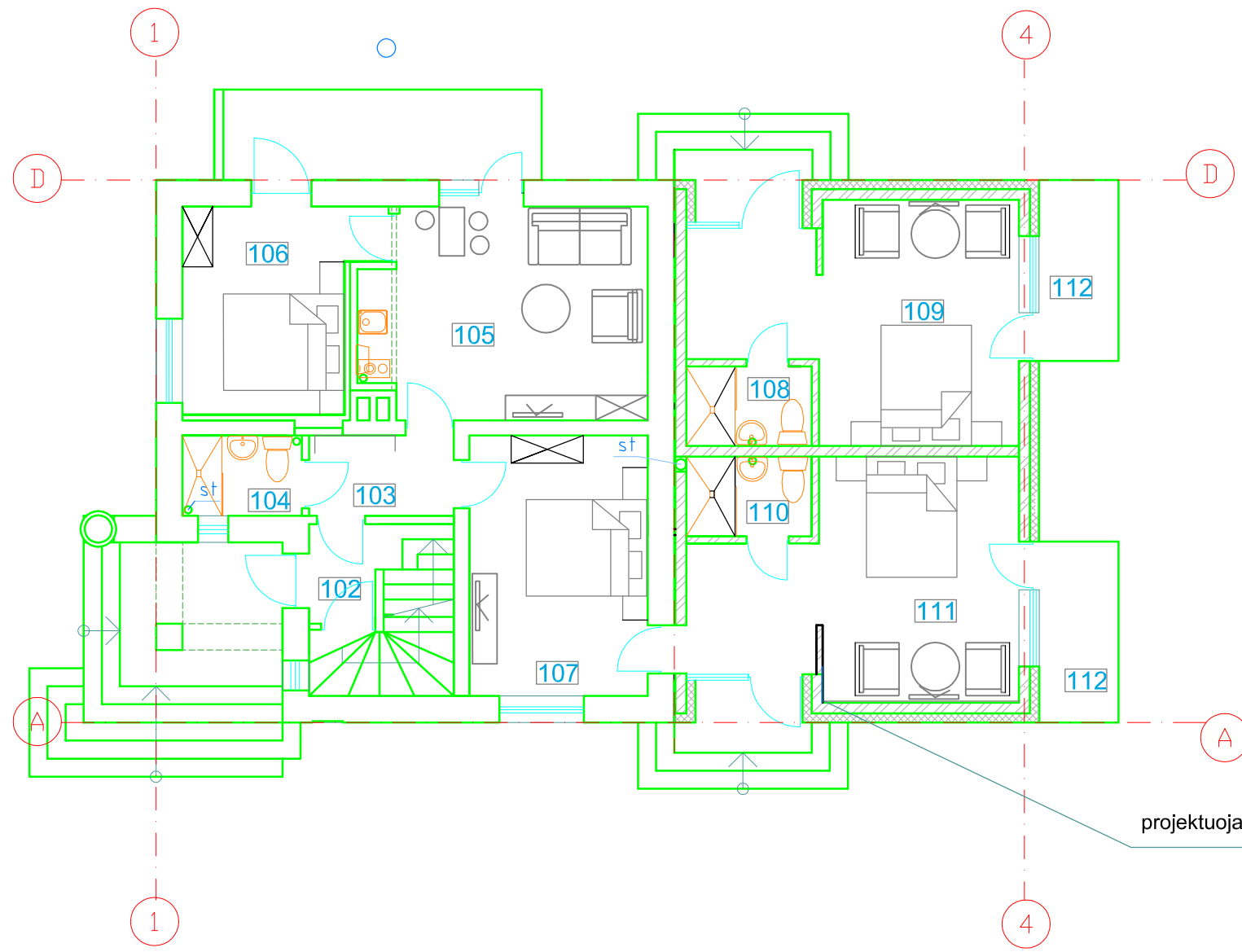

## PATALPŲ EKSPLIKACIJA:

POZ.	PATALPOS PAVADINIMAS	PLOTAS
101	TAMBŪRAS	
102	LAIPTINĖ	
103	KORIDORIUS	3,19
104	SANMAZGAS	2,63
105	VIRTUVĖ- VALGOMASIS	16,00
106	GYV. KAMBARYS	9,95
107	GYV.KAMBARYS	12,78
108	SANMAZGAS	2,74
109	POILSIO PATALPA	18,23
110	SANMAZGAS	2,74
111	POILSIO PATALPA	18,20
112	TERASA	
Bendras patalpų plotas aukšte:		86,46

projektuojamas priestatas

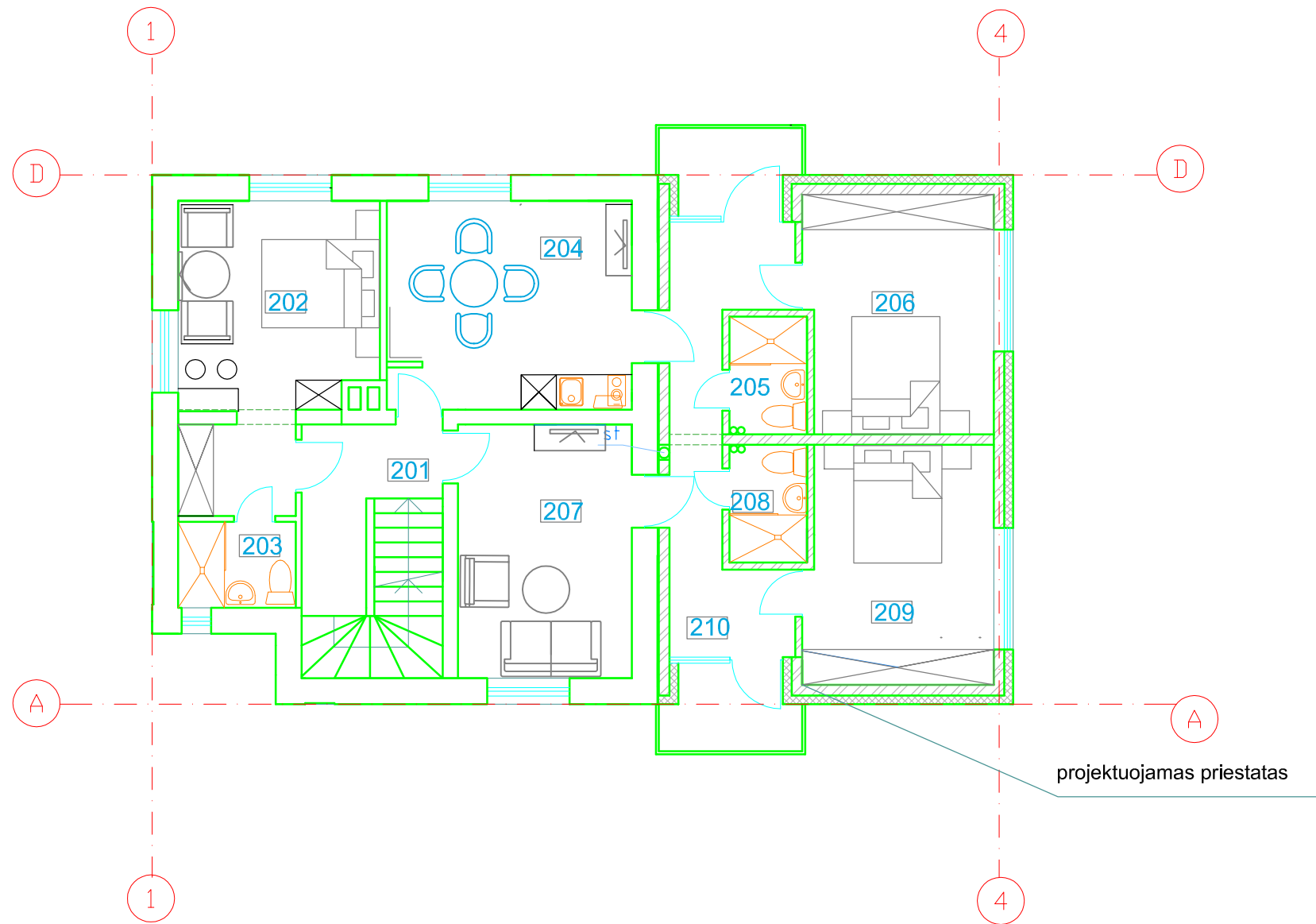

Atestato Nr.	VIENO BUTO GYVENAMO NAMO UNIK.NR. 2595-9002-2017 REKONSTRAVIMO Į DVIEJŲ BUTŲ GYVENAMĄ NAMĄ SU POILSIO PATALPOMIS PLYTŲ G.15 PALANGOJE PROJEKTAS		
A950	PV	S. Plungė	2017
A950	PDVarch	S. Plungė	2017
PROJEKTINIS PASIŪLYMAS			
01 GYVENAMAS NAMAS			Laida
Stadija	Statytojas:	SAULIUS PLUINGĖ	27.17-01,02-PP-SP.A-03
PP			Lapas Lapų

## ANTRO AUKŠTO PLANAS M 1:100



### PATALPŲ EKSPLIKACIJA:

POZ.	PATALPOS PAVADINIMAS	PLOTAS m <sup>2</sup>
201	LAIPTINĖ	
202	POILSIO PATALPA	15,47
203	SANMAZGAS	2,92
204	VIRTUVĖ - VALGOMASIS	14,72
205	SANMAZGAS	2,64
206	GYV. KAMBARYS	12,89
207	SVETAINĖ	12,78
208	SANMAZGAS	2,64
209	GYV. KAMBARYS	12,86
210	KORIDORIUS	10,35
Bendras patalpų plotas aukšte:		87,27

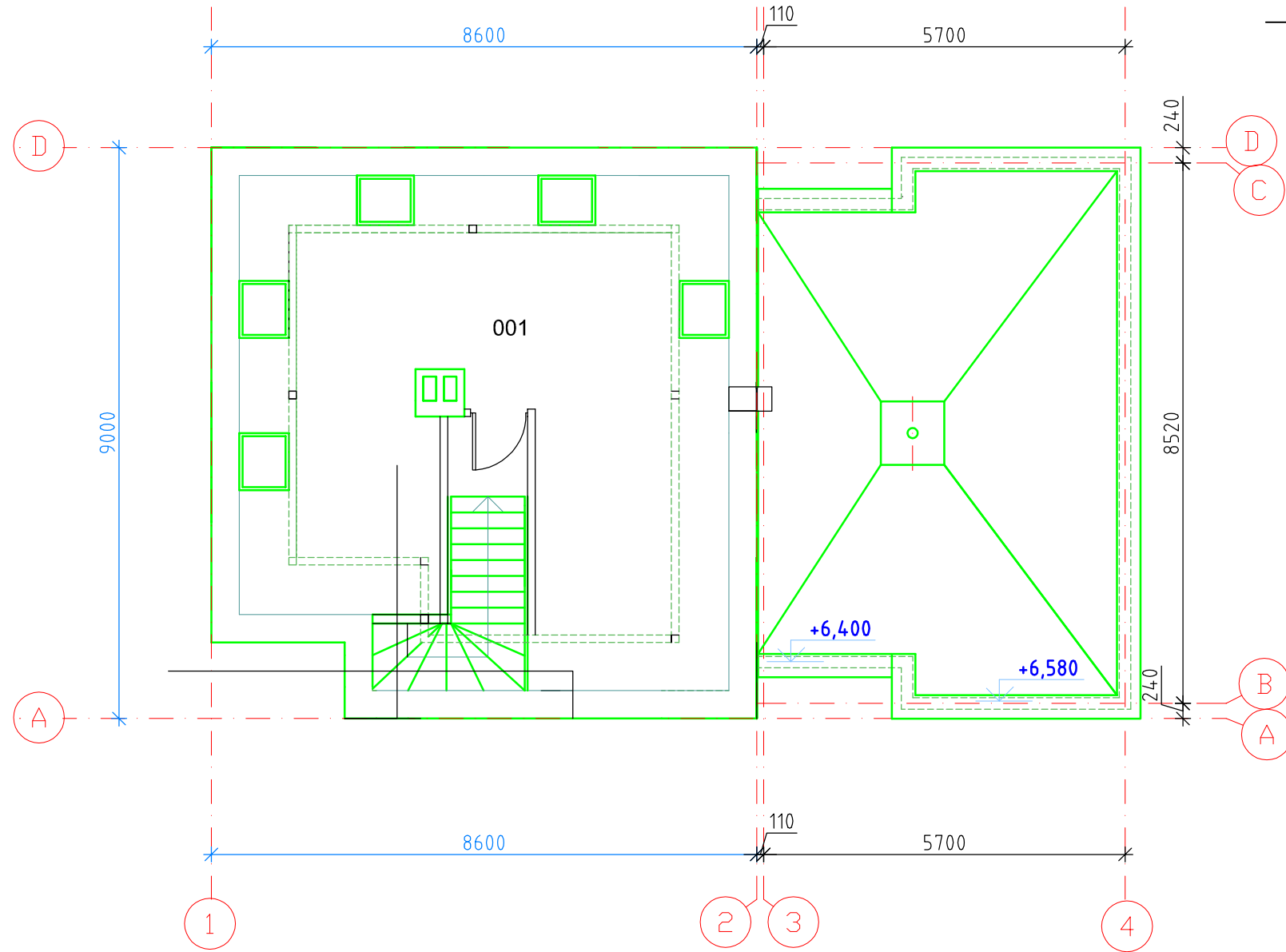

Atestato Nr.	VIENO BUTO GYVENAMO NAMO UNIK.NR. 2595-9002-2017 REKONSTRAVIMO Į DVIEJŲ BUTŲ GYVENAMĄ NAMĄ SU POILSIO PATALPOMIS PLYTŲ G.15 PALANGOJE PROJEKTAS			
A950	PV	S. Plungė		2016
A950	PDVarch	S. Plungė		2016
PROJEKTINIS PASIŪLYMAS				Laida
01 GYVENAMAS NAMAS				0
Stadija	Statytojas: SAULIUS PLUINGĖ			Lapas
PP	27.17-01,02-PP-SP.A-04			Lapų
				1
				1

# MANSARDINIO A. PLANAS M 1:100





## PATALPŲ EKSPLIKACIJA:

POZ.	PATALPOS PAVADINIMAS	PLOTAS m <sup>2</sup>
001	MANSARDA	53,00
	Bendras patalpų plotas aukšte:	53,00

KVAL. PATV. DOK.NR.				VIENO BUTO GYVENAMO NAMO UNIK.NR.2595-9002-2017, REKONSTRAVIMO Į DVIEJŲ BUTŲ GYVENAMĄ NAMĄ SU POILSIO PATALPOM PLYTŲ gT.15 PALANGOJE PROJEKTAS	
				01 - GYV. NAMAS	
A950	PV	SAULIUS PLUNGĖ		MANSARDINIO A. PLANAS	
A950	PDV arch.	SAULIUS PLUNGĖ			
LT	STATYTOJAS SAULIUS PLUNGĖ		2717-01-PP-SP.A.SK-1_B-05	LAPAS	LAPŲ
				1	1



KVAL. PATV. DOK.NR.				VIENO BUTO GYVENAMO NAMO UNIK.NR.2595-9002-2017, REKONSTRAVIMO I DVIEJU BUTU GYVENAMAM NAMAM SU POILSIO VERSLO PATALPOM PLYTU GT.15 PALANGOJE PROJEKTAS		
				01 - GYV. NAMAS		
A950	PV	SAULIUS PLUNGĖ		FASADAI AŠYSE 4-1; D-A;		LAIDA
A950	PDVARCH.	SAULIUS PLUNGĖ				0
LT	STATYTOJAS SAULIUS PLUNGĖ			2717-01-PP -SP.A.SK-1_B-06	LAPAS	LAPŲ
					1	1



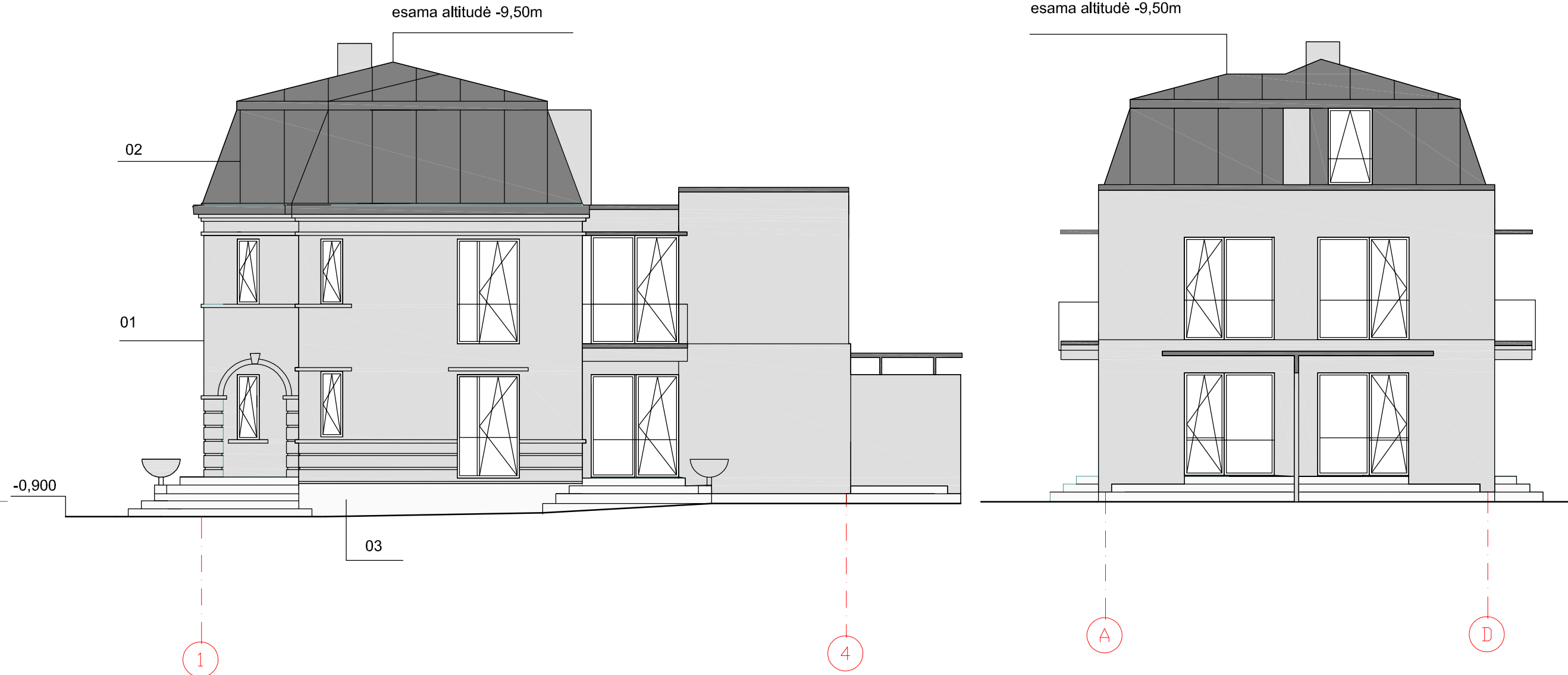

PASTABOS: PLOKŠTUMA NR. 01: FASADINIS TINKAS ŠV. PILKA SPALVA  
 PLOKŠTUMA NR. 02: STOGAS LYGI SKARDA  
 PLOKŠTUMA NR. 01: COKOLIO PLOKŠTUMATINKAS TAMS. PILKA SPALVA

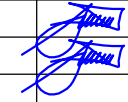
KVAL. PATV. DOK.NR.				VIENO BUTO GYVENAMO NAMO UNIK.NR.2595-9002-2017, REKONSTRAVIMO I DVIEJŲ BUTŲ GYVENAMĄ NAMĄ SU POILSIO VERSLO PATALPOM PLYTŲ GT.15 PALANGOJE PROJEKTAS	
				01 - GYV. NAMAS	
A950	PV	SAULIUS PLUNGĖ		FASADAI AŠYSE 1-4; A-D;	LAIDA
A950	PDVARCH.	SAULIUS PLUNGĖ			0
LT	STATYTOJAS SAULIUS PLUNGĖ		2717-01-PP -SP.A.SK-1_B-07	LAPAS	LAPŲ
				1	1