

"EXPROMETA" M. JAGUSINSKIO PROJEKTAVIMO KOMERCINĖ FIRMA

Įmonės kodas 120764711, Bokšto g. 10, Vilniaus m., Kvalifikacijos atestatas Nr. 5006, tel.: 8 698 18 300

STATYTOJAS (UŽSAKOVAS): AirInnVilnius, UAB

STATYTOJO ADRESAS: Rodūnios kelias 8, Vilnius

PROJEKTO PAVADINIMAS: Administracinis pastatas, Kalvarijų g. 59, Vilniuje. Rekonstravimo projektas.

STATINIO KATEGORIJA: Neypatingas statinys

STATYBOS RŪŠIS: Rekonstrukcija

STATYBOS VIETA: Kalvarijų g. 59, Vilnius

OBJEKTO NR. 17/07/27-TDP-SA

ETAPAS: Techninis darbo projektas

DALIS: Bendroji

TOMAS: Pirmas



PAREIGOS	PAVARDĖ	ATESTATAS	PARAŠAS
Direktorius	M. Jagusinskis		
PV	K.A. Valentas	A418	
Arch.	V.Kneižienė	3040	

Parengtą projektą tvirtinu

AirInnVilnius, UAB direktorius Aleksandras Gribojedovas _____

Data _____

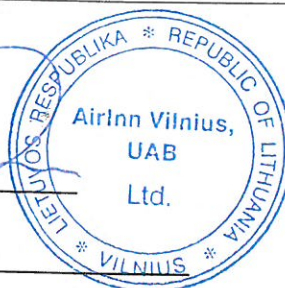



VILNIAUS MIESTO SAVIVALDYBĖS ADMINISTRACIJA

PRITARIU

Savivaldybės vyriausiasis architektas
(Miesto plėtros departamento direktorius)

Mindaugas Pakalnis

(parašas)
2017 m.  d.

Reg. Nr. PPU 251/17

PROJEKTINIŲ PASIŪLYMŲ RENGIMO UŽDUOTIS

2017 m.

Vilnius

1. Informacija apie sumanytą projektuoti statinį (pavadinimas, statybos rūšis, statinio kategorija, pagrindinė statinio naudojimo paskirtis), žemės sklypo ir statinio rodikliai (sklypo užstatymo tankumas ir intensyvumas, pastato aukštų skaičius, jo aukštis nuo žemės paviršiaus metrais, absoliutinė altitudė, bendras plotas ir kita).
Administracinis pastatas, Kalvarijų g. 59, Vilnius, rekonstravimo projektas;
Statybos rūšis- rekonstravimas;
Statinio kategorija – neypatingas statinys;
Pagrindinė statinio naudojimo paskirtis – administracinė;
Sklypo plotas -2079 m²;
Sklypo užstatymo intensyvumas -0,73%;
Sklypo užstatymo tankumas – 55%;
Aukštų skaičius – 1;
Pastato aukštis nuo projektuojamo žemės paviršiaus – 5,5 m.
2. Projektinių pasiūlymų paskirtis – parengti administracinio pastato ir sandėlių, pakeičiant jų paskirtį į administracinę, rekonstravimo projektą;
3. Projektinių pasiūlymų sudėtis: architektūros dalis;
4. Statytojo pateikiami dokumentai ir duomenys: kadastrinių matavimų byla, žemės sklypo planas, RC nekilnojamojo turto pažymą apie asmeninę nuosavybę, suderinti kultūros paveldo departamento projektiniai pasiūlymai;
5. Projektinių pasiūlymų vaizdinė informacija: pastato vizualizacija;
6. Kiti duomenys (projektinių pasiūlymų rengimo terminai, statytojui pateikiamų projektinių pasiūlymų kopijos ir kita) 2017 m. , projekto 1 egz.

Statytojas (užsakovas) UAB AirInn Vilnius

(fizinis arba juridinis asmuo)

Projektinių pasiūlymų rengėjas M.Jagusinskio projektavimo- komercinė firma „EXPROMETA“

Architektas K.A. Valentas

(projektavimo organizacija, projekto vadovas)

(parašas)



AIŠKINAMASIS RAŠTAS

1. Objektas

Rekonstruojami statiniai-administracinis pastatas (unikalus Nr.4400-4447-6157 ir trys sandėliai (unikalus Nr. 1094-0147-5021, 1094-0147-5032, 1094-0147-5043) yra Kalvarijų g. 59 administracinio pastato kieme. Visi pastatai yra privačiame 0,2079 ha žemės sklype (unikalus Nr. 4400-3892-8697)

Rekonstruojami statiniai nėra įtraukti į kultūros vertybių registrą, tačiau pastatai randasi Vilniaus Senamiesčio un. o. k. 16073 apsaugos zonoje.

2. Esami želdiniai, pastatai, inžineriniai tinklai, vandens telkiniai, kultūros paveldo vertybės

- Esamų želdinių šiame ruože nėra;
- Esami statiniai yra vieno aukšto, blokuoti tarpusavyje ir yra prišlieti prie pagrindinio trijų aukštų administracinio pastato. Pamatai gelžbetoniniai, sienos silikatinių blokelių (administracinis pastatas), silikatinės plytos (sandėliai), perdangos gelžbetoninės (administracinis pastatas), medinės (sandėliai), stogas sutapdintas. Pastatai prijungti prie centralizuotų inžinerinių tinklų, esančių nagrinėjamame žemės sklype.

3. Statinio architektūriniai planiniai sprendimai

Rekonstruojami esami keturi pastatai apjungiami į vieną turtinį vienetą t. y. į vieno aukšto administracinį pastatą be rūšio patalpų. Pagrindinis įėjimas į pastatą numatytas nuo Turgaus g. pusės. Dar vienas įėjimas organizuojamas iš vidaus kiemo, kurio naudosis pastato darbuotojai. Pastate numatomi keturi kabinetai, koridorius, du sanmazgoi ir laiptinė, kuri veda į besiribojantį pastatą. Įvažiavimas į kiemą numatomas rytinėje žemės sklypo pusėje iš esamo pravažiavimo. Automobilių parkavimui įrengiama kieme aikštelė.

4. Statinio konstrukcijos

Pamatai – gręžtiniai pamatai D=600 su rostverku iš betono h=200x600

Išorės sienos - iš ARKO M20 silikatinių blokelių, apšiltinamos 150mm EPS70 polistirolu, tinkuojamos silikoninių KREISEL dekoratyvinių tinku.

Pertvaros – iš gipsokartono glaistomos ir dažomos vandens emulsiniais dažais.

Grindys - iš akmens masės plytelių ant sutankinto grunto konstrukcijos. Kabinetuose – kiliminė danga. Sanitariniai mazgai apdailinami keramikinėmis glazūruotomis plytelėmis.

Langai – vitrininiai su aliuminio profilio.

Durys – iš aliuminio profilio su stiklo paketu (išorės).

Fasado stiklinės vitrinos ir durų šilumos perdavimo koeficientas $U \leq 1,0 \text{ W/m}^2\text{K}$.

Sienų šilumos perdavimo koeficientas $U \leq 0,10 \text{ W/m}^2\text{K}$.

Stogo šilumos perdavimo koeficientas $U \leq 0,10 \text{ W/m}^2\text{K}$.

5. Esminių reikalavimų įvykdymas projekte

6.1 Mechaninis patvarumas ir pastovumas užtikrinami TDP statybinėje – konstruktyvinėje dalyje numatomais sprendiniais, pagal statytojo pageidavimus ir statybos vykdymo principus.

6.2 Gaisrinė sauga užtikrinama teisingai parinkus laikančias konstrukcijas, atitvaras ir apdailos medžiagas. Sutinkamai su „Gaisrinės saugos reikalavimais“ STR 2.01.01(2):1999. Projektuojamas pastatas priskiriamas pirmai statinių grupei ir priklauso pirmai gaisro apkrovos kategorijai.

6.3 Higienos ir sveikatos saugumo aspektu pastatas bus visiškai saugus. Patalpose numatyta rekuperacinė ventiliacijos sistema, šildymo sistema, geras natūralus apšvietimas ir insoliacija.

6.4 Pastato vidaus ir išorės apdailoje nenumatyta slidžių dangų. Vidaus ir lauko elektros instaliacija turi būti atlikta griežtai prisitaikant „EIT“ taisyklių.

6.5 Rekonstruojamo pastato lauko ir vidaus laikančios konstrukcijos atitinka naujausias technologijas, maksimaliai taupančias šilumą ir mažinančias energijos sąnaudas.

6. Gaisrinė sauga

Vidaus gaisrinis vandentiekis neprojektuojamas, nes nėra viršijami pastatui keliami minimalus rodikliai, kuriuos viršijant privaloma įrengti vidaus priešgaisrinį vandentiekį. Reikalingas vandens kiekis gaisrui gesinti yra 10 litrų /sek., kuris paimamas iš greta esančių hidrantų Kalvarijų g. (šalia turgaus).

Pastato patalpose numatoma gaisro aptikimo ir signalizacijos sistema su dūmų bei temperatūriniais davikliais (parenkama patalpoms pagal jų paskirtį). Sistemos tipas numatomas pasirinktinai: adresinė (A-tipo), komercinė (K-tipo), sujungta apsaugos sistema su GAS sistema (M-tipo). Kilus gaisrui, kurį galima priskirti įvairioms klasėms, pirmenybė turi būti teikiama universaliai gesintuvui, todėl parenkamas ABC tipo gesintuvas.

Statinių, statinių gaisrinių skyrių atsparumo ugniai laipsniai

2 lentelė

Statinio atsparumo ugniai laipsnis	Gaisro apkrovos kategorija	Statinio, statinio gaisrinio skyriaus konstrukcijų elementų (turinčių ugnies atskyrimo ir (ar) apsaugos funkcijas) atsparumas ugniai ne mažesnis kaip (min.)							
		gaisrinių skyrių atskyrimo sienos ir perdangos	laikančiosios konstrukcijos	nelaikančiosios vidinės sienos	lauko siena	aukštų, pastogės patalpų, rūšio perdangos	stogai	laiptinės	
								vidinės sienos	laiptatakiai ir aikštelės
I	I	REI 180 ⁽¹⁾	R 120 ⁽¹⁾	EI 30	EI 30 (0 < i < 30) ⁽³⁾	REI 90 ⁽¹⁾	RE 30 ⁽⁴⁾	REI 120	R 60 ⁽⁵⁾

⁽¹⁾ Konstrukcijoms įrengti naudojami ne žemesnės kaip A2-s3, d2 degumo klasės statybos produktai.

⁽³⁾ Atsparumo ugniai reikalavimai lauko sienoms netaikomi, kai statinio aukščiausio aukšto grindų altitudė neviršija 6 m;

⁽⁴⁾ Vieno aukšto statiniams, kuriuose gali būti ne daugiau kaip 100 žmonių, atsparumo ugniai reikalavimai stogui nekeliama, išskyrus teisės aktuose nustatytus atvejus. Stogą laikančiosioms konstrukcijoms (gegnėms, grebėstams ir pan.) įrengti naudojami ne žemesnės kaip B-s3, d2 degumo klasės statybos produktai.

Statybos produktų, naudojamų vidinėms sienoms, luboms ir grindims įrengti, degumo klasės

5 lentelė

Patalpos	Konstrukcijos	Statinio, statinio gaisrinio skyriaus atsparumo ugniai laipsnis
		I
		Statybos produktų degumo klasės
Evakavimo(si) keliai (koridoriai, laiptinės, kitos patalpos ir pan.) vertinami už evakuacinio išėjimo iš patalpos, kai jais evakuojasi iki 15 žmonių	sienos ir lubos	C-s1, d0
	grindys	D _{FL} -s1

Patalpos	Konstrukcijos	Statinio, statinio gaisrinio skyriaus atsparumo ugniai laipsnis
		I
		Statybos produktų degumo klasės
Patalpos, kuriose gali būti iki 15 žmonių	sienos ir lubos	B-s1, d0
	grindys	D _{FL} -s1
Gyvenamosios patalpos	sienos ir lubos	B-s1, d0 ⁽²⁾
	grindys	RN
D _g - katilinė	sienos ir lubos	B-s2, d2
	grindys	D _{FL} -s1
	šildymo įrenginių patalpų grindys	A2 _{FL} -s1

7. Vėdinimas, šildymas, akustinis triukšmas

Vėdinimas projektuojamas vadovaujantis normatyviniais dokumentais:

1. STR 2.09.02:2005 – šildymas, vėdinimas ir oro kondicionavimas
2. STR 2.01.01(5):2008 – esminis statinio reikalavimas „Apsauga nuo triukšmo“

Lietuvos higienos norma HN 33:2011 „Triukšmo ribiniai dydžiai gyvenamuosiuose ir visuomeninės paskirties pastatuose bei jų aplinkoje“

3. STR 2.02.02:2004 „Visuomeninės paskirties pastatas“

Patalpų vėdinimas vykdomas įrengus oro vėdinimo rekuperacinę sistemą. Numatytos priemonės užtikrina kad projektuojamojo administracinio pastato patalpų garso triukšmo dydžiai neviršija leidžiamų ribinių dydžių nustatytu HN 33:2011 t. y. dienos metu – 45 dBA, vakaro – 40 dBA ir nakties metu 40 dBA. Pastato patalpų akustinio komforto lygio klasė – B.

Šalia projektuojamojo administracinio pastato nėra išdėstyti radiotechninių objektų sklendžiančių elektromagnetinę spinduliuotę turinčios apsaugos ir užstatymo zonas, kurios galėtų turėti neigiamą poveikį pastato darbuotojams.

8. Pastato vidaus ir lauko tinklai

Rekonstruojamas administracinis pastatas yra prijungtas prie miesto magistralinių tinklų vandentiekio, nuotekynės ir elektrotechninių tinklų. Patalpų šildymas vykdomas nuo centrinių šildymo sistemų. Projektuojamose patalpose sutinkamai su LR sveikatos apsaugos ministro 2013.07.23 įsakymu Nr. V-455 „Dėl Lietuvos higienos normos HN 24:2003 „Geriamojo vandens saugos ir kokybės reikalavimai“ patvirtinimo yra numatytos techninės galimybės padidinti karšto vandens temperatūrą iki 60°C. Tam tikslui pagalbinėje patalpoje yra įrengiami elektriniai vandens šildytuvai.

9. Statybinių atliekų apskaita ir tvarkymas statybvietyje

Statytojas administracinio pastato rekonstrukcijos metu statybvietyje privalo aptverti laikina tvora, kuri įrengiama ant pastatomų konstrukcijų, nekasant grunto. Vykdamas pastato rekonstrukcijos baigiamuosius darbus kaupiasi įvairios statybinės atliekos. Pagrindinės iš jų yra sekančios: betonai, medis, gruntas ir akmenys. Susidariusios nurodytos atliekos yra rūšiuojamos statybvietyje. Dalis jų netinkamos antriniam panaudojimui pagal sutartis privaloma priduoti atliekų tvarkytojams. Pavojingos žmonių sveikatai statybinės medžiagos naudoti nenumatoma. Sutinkamai su patvirtintu statybinių atliekų taisyklių III skyriaus 8 p. – nepavojingos statybinės atliekos laikomos statybvietyje neilgiau kaip vienerius metus nuo jų susidarymo dienos, tačiau neilgiau kaip iki statybos pabaigos. Būtinės atliekos talpinamos į joms skirtus konteinerius.

10. Transporto dalis

Prie rekonstruojamojo administracinio pastato privažiuojama esama kelio jungtimi nuo Turgaus gatvės pusės. Esamas įvažiavimas į sklypą 3,5 m pločio su asfalto danga. Važiuojamos dalies, šaligatviu ir kiemu standartizuotos dangų konstrukcijos parinktos pagal STR 2.06.03. 2001 ir LAKD prie susisiekimo ministerijos 2008.01.21 įsakymu Nr. V-7. Priešgaisrinių automobilių privažiavimas prie pastatų užtikrintas kietos dangos konstrukcija.

Projekto vadovas

K. A. Valentas

Eil. Nr.	Įstaigos pavadinimas	Data	Vardas Pavardė	Parašas
1	Miesto plėtros departamento Žemės duomenų skyrius	2016.10.25	Potryskienė	[Signature]
2	AB "TEO LT"	2016.10.19	D. Jankūnas	[Signature]
3	UAB "Vilniaus energija"	16.10.19	[Signature]	[Signature]
4	AB "LITGRID" reg. Nr. 3351	16.11.13	S. Mikšaitis	S. Mikš.
5	UAB "VGAET"	16.10.20	[Signature]	[Signature]
6	AB "Energijos skirstymo operatorius"	16.10.19	[Signature]	[Signature]
7	UAB "Vilniaus viešasis transportas"		A. [Signature]	[Signature]
8	UAB "Skaidula"	2016.10.19	P. Jankūnas	[Signature]

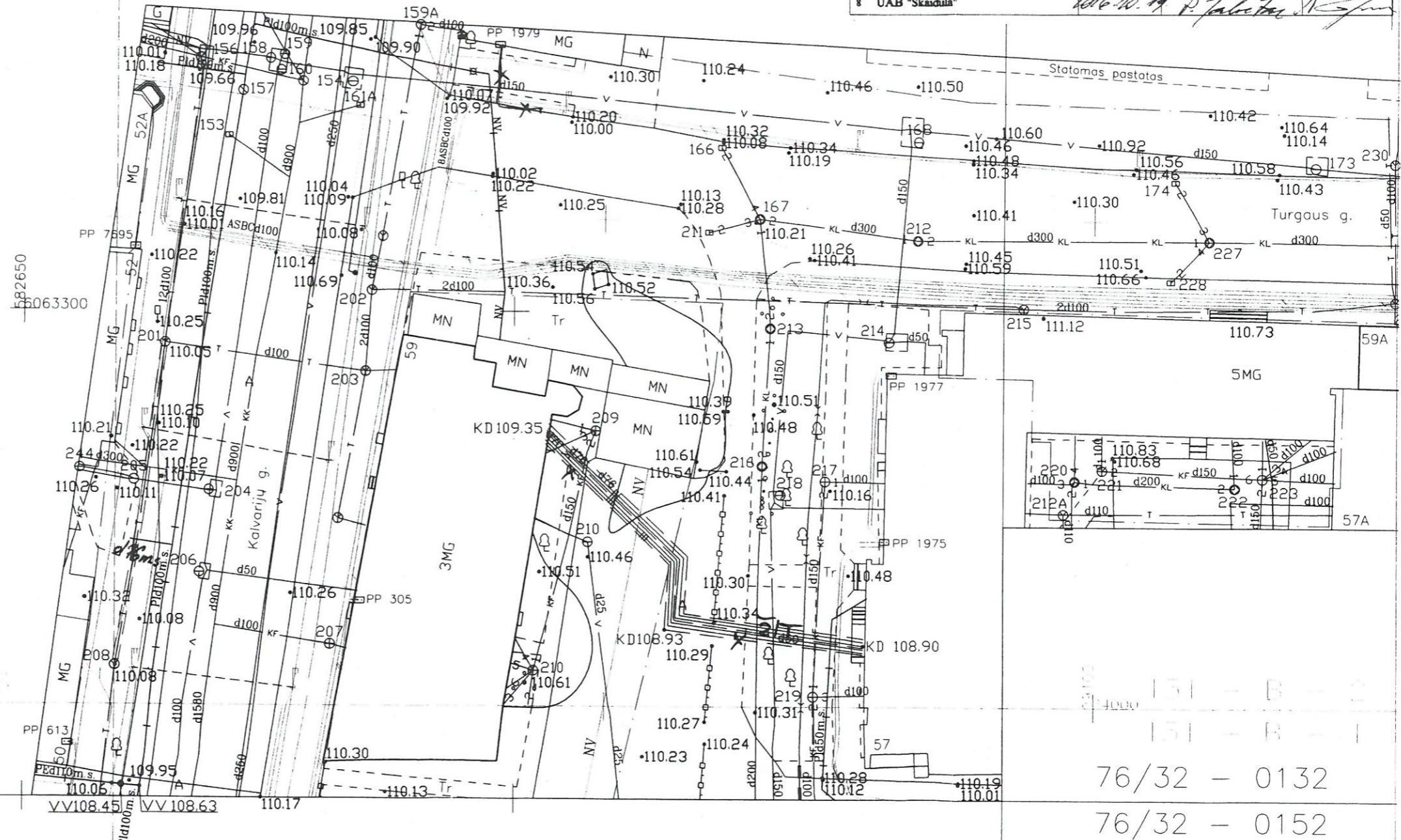

76/32 - 0131
76/32 - 0151

76/32 - 0132
76/32 - 0152

2 1

Koordinatų sistema LKS 94
Aukščių sistema Baltijos

PAREIGOS	PAVARDE	PARAŠAS
Grupės vadovas	V Bilinskas	[Signature]
Vykdytojas	M Šagotko	[Signature]
Kvalifikacijos pažymėjimas IGA 353		
UŽSAKOVAS:		

UAB "GEO GROUP"
 Vilnius m. Kamelio g 5 tel 852478010 mob 867703016
 Objektas: Vilniaus m. sav. Verkių sen. Turgaus g.
 BIRŽINYS: Inžinerinė topografinė nuotrauka
 Objekto Nr: MASTELIS: Lapas: Lapų: 2 2
 zmk 0606 1:500
 "Geo group"
 2016.10.04
 VILNIUS

SKLYPO PLOTAS

- 2078 KV.M

ADMINISTRACINIS PASTATAS IR REKONSTRUOJAMI SANDĖLIAI (KALVARIJŲ 59) -240 KV.M
 PAGRINDINIO ADMINISTRACINIO PASTATO KALVARIJŲ 59 UŽSTATYMO PLOTAS - 799 KV.M
 PROJEKTUOJAMO ADMINISTRACINIO PASTATO IR REKONSTRUOJAMŲ SANDĖLIŲ UŽSTATYMO PLOTAS -379KV.M
 SKLYPO-UŽSTATYMO TANKUMAS 54,5 %
 PROJEKTUOJAMO ADMINISTRACINIO PASTATO IR REKONSTRUOJAMŲ SANDĖLIŲ :
 TŪRIS -1630 KUB.M
 AUKŠTŲ SKAIČIUS -1A.
 PASTATO AUKŠTIS 5,5M

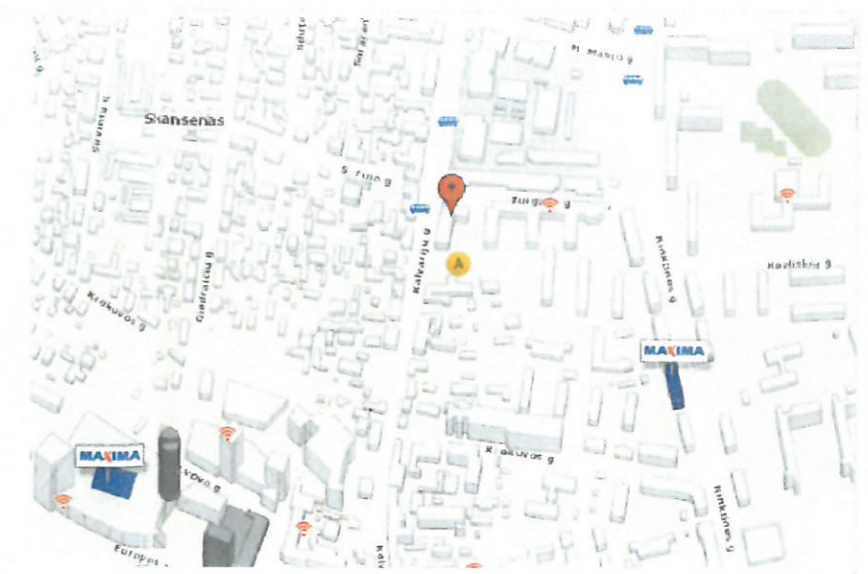

VILNIUS, KALVARIJŲ 59
 SKLYPO PLOTAS- 2078 KV.M

Kalvarijų g.



Patvirtina. Dp. Nr. 331-PP
 Kultūros paveldo departamento prie Kultūros ministerijos Vilniaus skyriaus vyriausioji specialistė
 Geraida Lukševičienė
 2017 m. ... mėn. ... d.

Rep. Nr. 14-336
 PAVILNININKŲ POŽIŪRŲ KONTROLINTE
 Vilniaus miesto savivaldybės administracijos Miesto planavimo ir urbanistikos skyriaus vyriausioji specialistė
 Rita Navakasienė
 2017-11-03

SUTARTINIAI ŽENKLAI:

- SKLYPO RIBOS (KALVARIJŲ 59)
- PAGRINDINIS ADMINISTRACINIS PASTATAS KALVARIJŲ 59
- ESAMAS ADMINISTRACINIS PASTATAS
- REKONSTRUOJAMAS SANDĖLIS
- REKONSTRUOJAMAS SANDĖLIS
- REKONSTRUOJAMAS SANDĖLIS
- PROJEKTUOJAMAS ADMINISTRACINIS PASTATAS IR REKONSTRUOJAMI SANDĖLIAI

ATESTATO NR. 5006	PROJEKTAVIMO -KOMERCINĖ FIRMA "EXPROMETA"	ADMINISTRACINIO PASTATO IR SANDĖLIŲ (KALVARIJŲ 59) REKONSTRUKCIJOS PROJEKTAS			
A418	Dirkt. M.JAGUSINSKIS	2017.07	SKLYPO PLANAS	M1:500	LAPAS 0
3040	PV K.A. VALENTAS	2017.07			
STADIJA	UŽSAKOVAS:	17/07 /27-PP-SP-1			LAPŲ
P.P.	UAB "AIRINN VILNIUS"				

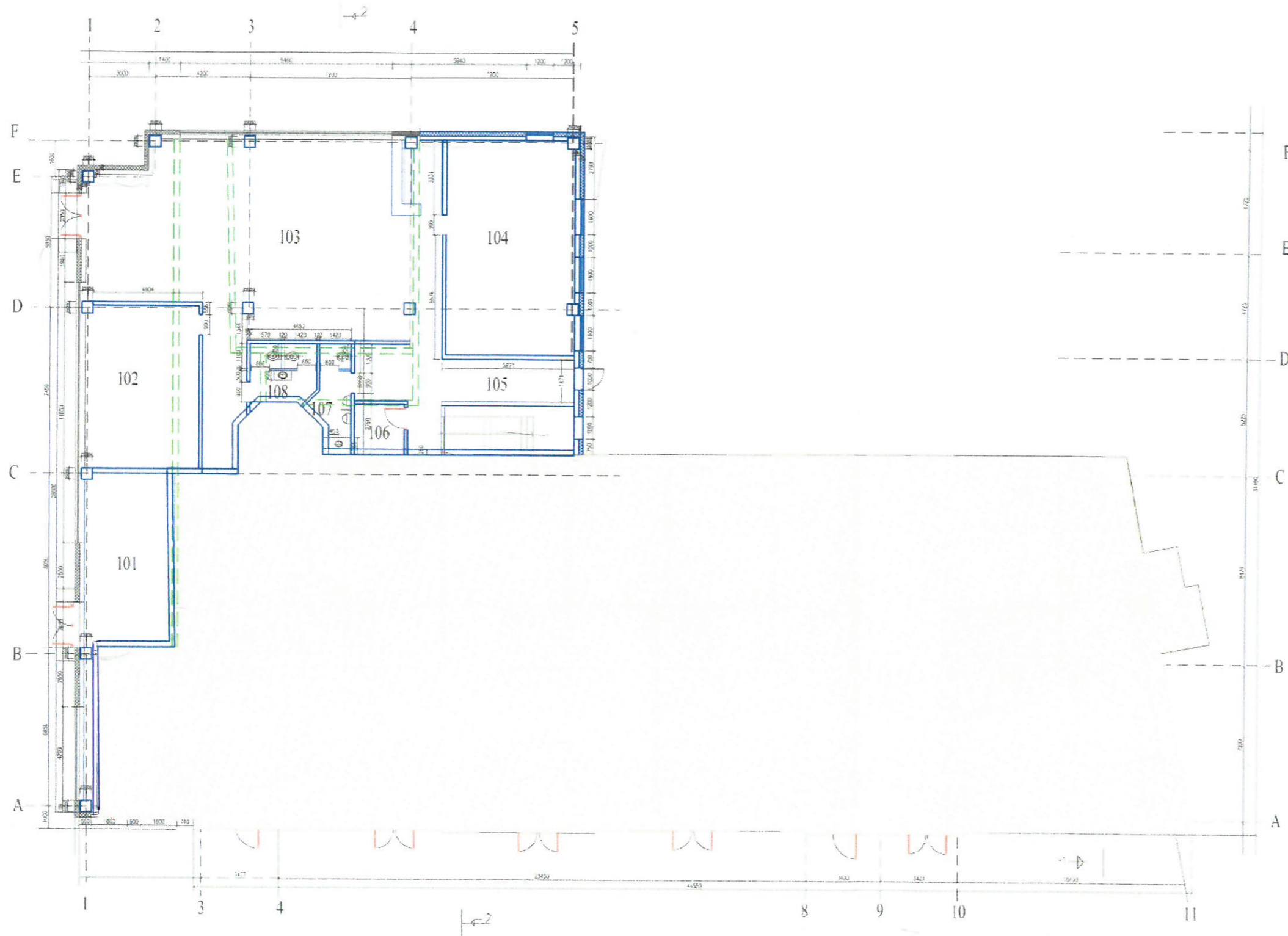

PRIESTATO PATALPU EKSPLIKACIJA:

101. ADMINISTRACINĖ PAT.	-36.0KV.M
102. ADMINISTRACINĖ PAT.	-37.1KV.M
103. ADMINISTRACINĖ PAT.	-139.4KV.M
104. ADMINISTRACINĖ PAT.	-54.6 KV.M
105. KORIDORIUS	-24.26 KV.M
106. PAGALBINĖ PAT.	-5.0KV.M
107. SANMAZGAS	-7.3 KV.M
108. SANMAZGAS	-7.58 KV.M
VISO:	-311.2 KV.M

Rep. Nr. 14-336
**PAVELDOSAUGINIU
 POZIURIU PATIKRINTA**

Vilniaus miesto savivaldybės administracijos
 Miesto plėtros departamento
 Kultūros paveldo apsaugos skyriaus
 vyriausioji specialistė

Rita Navalinskienė
 2017-11-03

Patvirtinta - Rep. Nr. 33APP
 Kultūros paveldo departamento
 Kultūros ministerijos Vilniaus
 vyriausioji specialistė
Gerda Lukavičienė
 2017 m. 11 mėn. 14 d.

SUTARTINIAI ŽENKLAI:

- GRIAUNAMOS SIENOS
- NAUJAI STATOMOS SIENOS, PERTVAROS

ATESTATO NR. 5006	PROJEKAVIMO -KOMERCINĖ FIRMA "EXPROMETA"	ADMINISTRACINIO PASTATO IR SANDELIŲ (KALVARIJŲ 59) REKONSTRUKCIJOS PROJEKTAS	
	Direkt. M.JAGUSINSKIS	2017.07	LAIDA 0
A418	PV K.A. VALENTAS	2017.07	
3040	ARCH. V. KNEIŽIENE	2017.07	
STADIJA	UŽSAKOVAS: UAB "AIRINN VILNIUS"	I AUKŠTO PLANAS M1:200	
P.P.		17/07 /27-PP-SA-1	LAPAS LAPŲ

Kalvarijų 59 sklypo riba

Kalvarijų 59 sklypo riba



TURGAUS GATVĖS FASADAS F-A

F

A

Patvirtinta - Dep. Nr. 331-PP
Kultūros paveldo departamento prie
Kultūros ministerijos Vilniaus skyriaus
vyriausioji specialistė
Gerda Lušavičienė
2017.11.14

Kalvarijų 59 sklypo riba

Kalvarijų 59 sklypo riba

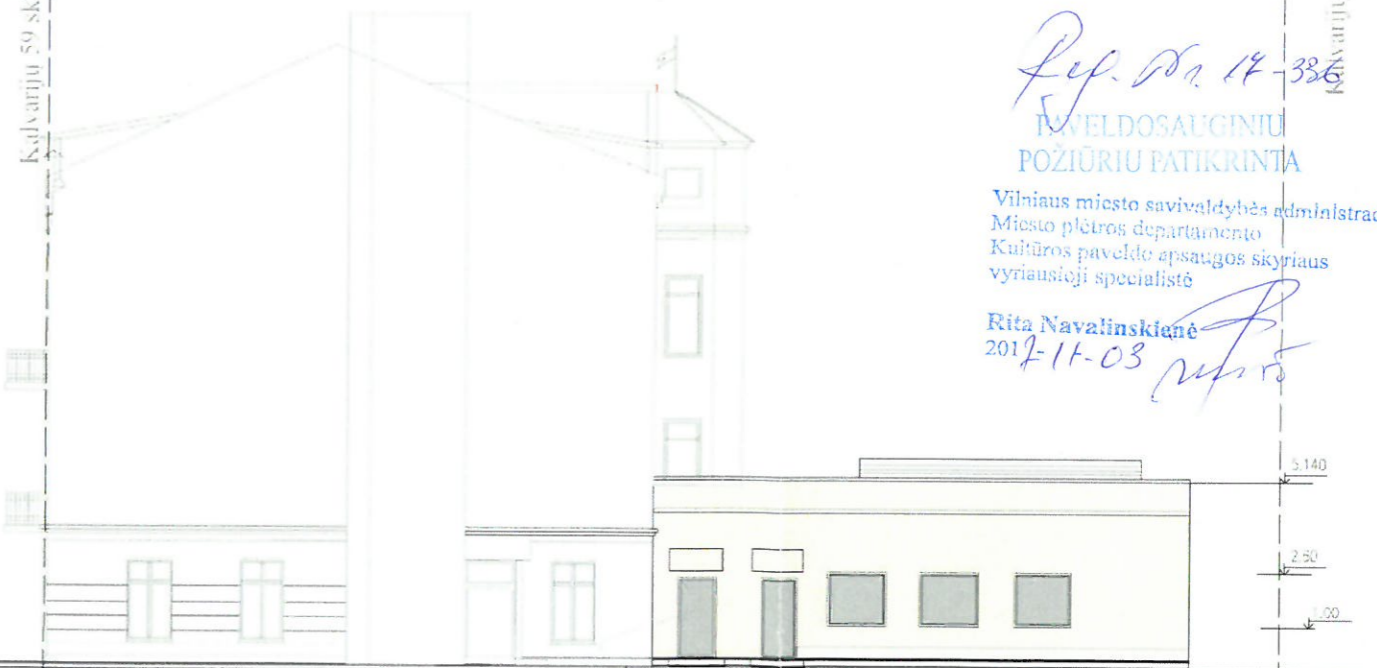

FASADAS TARP AŠIŲ C-F

C

F

Dep. Nr. 14-336
ĮTVĒLDOSAUGINIŲ
POŽIŪRIŲ PATIKRINTA
Vilniaus miesto savivaldybės administracijos
Miesto plėtros departamento
Kultūros paveldo apsaugos skyriaus
vyriausioji specialistė
Rita Navalinskienė
2017-11-03

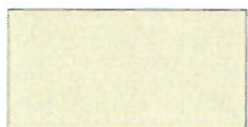

- KREISEL KATALOGAS SPALVA 25808 I



- KREISEL KATALOGAS ŠVIESI SPALVA 25816 I

ATESTATO NR. 5006	PROJEKTAVIMO -KOMERCINĖ FIRMA "EXPROMETA"	ADMINISTRACINIO PASTATO IR SANDĒLIŲ (KALVARIJŲ 59) REKONSTRUKCIJOS PROJEKTAS	
A418	Direkt. M.JAGUSINSKIS PV K.A. VALENTAS	2017.07	FASADAI TARP AŠIŲ C-F IR F-A M1:200
3040	ARCH. V. KNEIŽIENĖ	2017.07	LAPAS LAPŲ
STADIJA	UŽSAKOVAS: UAB "AIRINN VILNIUS"	17/07 /27-PP-SA-3	0
P.P.			

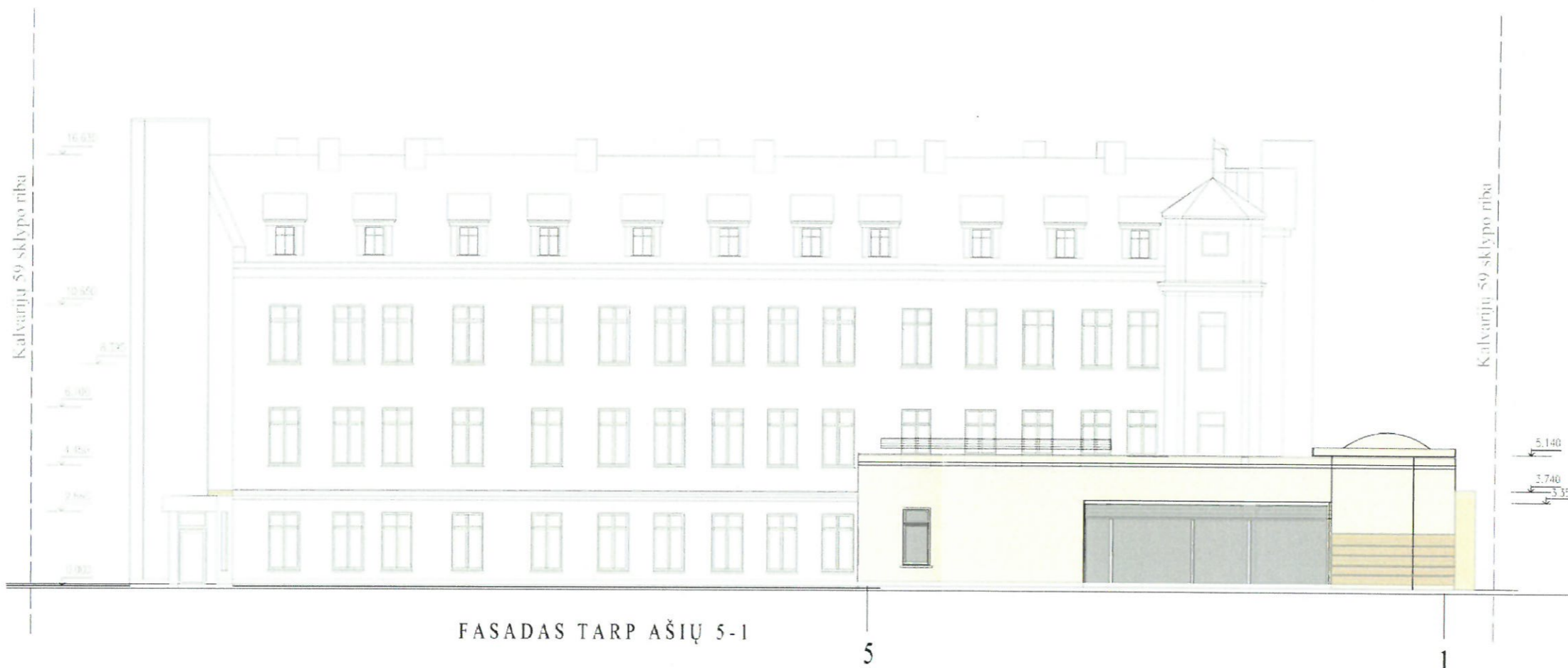

FASADAS TARP AŠIŲ 5-1

5

1

Rep. Nr. 14-336

**PAVELDOSAUGINIU
POZIURIU PATIKRINTA**
Vilniaus miesto savivaldybės administracijos
Miesto plėtros departamento
Kultūros paveldo apsaugos skyriaus
vyriausioji specialistė

Rita Navalinskienė
2017-11-03

Patikrinta - Rep. Nr. 331-PP

Kultūros paveldo departamento prie
Kultūros ministerijos Vilniaus miesto
vyriausioji specialistė
Geraldė Lukavičienė
2017 m. mėn. d.

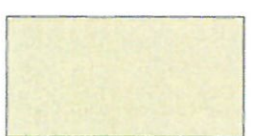

- KREISEL KATALOGAS SPALVA 25808 I

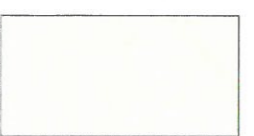

- KREISEL KATALOGAS ŠVIESI SPALVA 25816 I

ATESTATO NR. 5006	PROJEKTAVIMO -KOMERCINĖ FIRMA "EXPROMETA"	ADMINISTRACINIO PASTATO IR SANDĖLIŲ (KALVARIJŲ 59) REKONSTRUKCIJOS PROJEKTAS	
A418	Direkt. M.JAGUSINSKIS PV K.A. VALENTAS	2017.07 2017.07	FASADAS NUO KIEMO PUSĖS TARP AŠIŲ 5-1
3040	ARCH. V. KNEIŽIENĖ	2017.07	M1:200
STADIJA	UŽSAKOVASUAB "AIRINN VILNIUS"		LAPAS LAPŲ
P.P.	17/07 /27-PP-SA-4		0



FASADAS TARP AŠIŲ 1-11 (nuo Kalvarijų g. pusės)

ATESTATO NR. 5006	PROJEKTAVIMO -KOMERCINĖ FIRMA "EXPROMETA"	ADMINISTRACINIO PASTATO IR SANDĖLIŲ (KALVARIJŲ 59) REKONSTRUKCIJOS PROJEKTAS	
A418	Direkt. M. JAGUSINSKIS	2017.07	FASADAS NUO KALVARIJŲ GATVĖS TARP AŠIŲ 1-11
3040	PV K. A. VALENTAS	2017.07	
	ARCH. V. KNEIŽIENĖ	2017.07	M1:200
STADIJA	UŽSAKOVASUAB "AIRINN VILNIUS"		LAPAS
P.P.	17/07 /27-PP-SA-2		LAPŲ

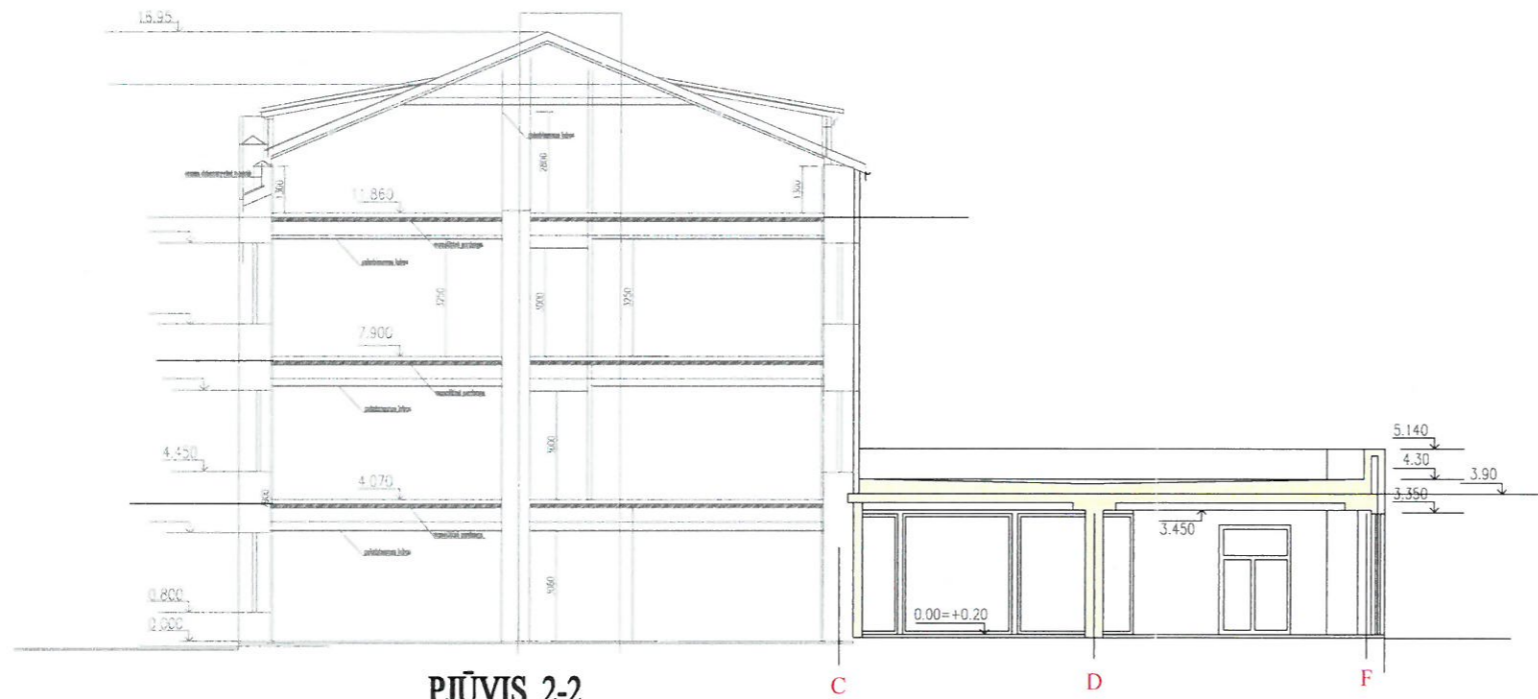

PJŪVIS 2-2

Ry. Nr. 14-336
 PAVELDOSAUGINIŲ
 POŽIŪRIŲ PATIKRINTA

Vilniaus miesto savivaldybės administracijos
 Miesto plėtros departamento
 Kultūros paveldo apsaugos skyriaus
 vyriausioji specialistė

Rita Navalinskienė

2017-11-03

ATESTATO NR. 5006	PROJEKTAVIMO -KOMERCINĖ FIRMA "EXPROMETA"	ADMINISTRACINIO PASTATO IR SANDĖLIŲ (KALVARIJŲ 59) REKONSTRUKCIJOS PROJEKTAS		
A418	Direkt. M.JAGUSINSKIS PV K.A. VALENTAS 3040 ARCH. V. KNEIŽIENE	2017.07 2017.07 2017.07	PJŪVIS 2-2 M1:200	LAIK 0
STADIJA	UŽSAKOVASJAB "AIRINN VILNIUS"		17/07 /27-PP-SA-5	LAPAS LAPŲ
P.P.				



ATESTATO NR 5006		PROJEKTAVIMO -KOMERCINĖ FIRMA "EXPROMETA"		ADMINISTRACINIO PASTATO IR SANDELIŲ (KALVARIJŲ 59) REKONSTRUKCIJOS PROJEKTAS		LAIDA	
A418	Direkt. PV	M. JAGUŠINSKIS	2017.07	VIZUALIZACIJA:		0	
3040	ARCH.	K. A. VALENTAS	2017.07	VAIZDAS NUO TURGAUS GV. PUSĖS		LAPAS LAPŲ	
STADIJA	V. KNEIŽIENE		2017.07	17/07 127-PP-SA-4			
P.P.	UŽSAKOVASUAB "AIRINN VILNIUS"						



ATESTATO NR. 5006		"EXPROMETA"		ADMINISTRACINIO PASTATO IR SANDELIU (KALVARIU 59) REKONSTRUKCIOS PROJEKTAS	
ATESTATO PROJEKAVIMO - KOMERCINE FIRMA		"EXPROMETA"		VIZUALIZACIJA	
A418	Direkt.	M. JAGUSINSKIS	2017.07	VAIZDAS NUO KIEMO PUSES	
3040	PV	K.A. VALENTAS	2017.07	17/07.127-PP-SA-4	
	ARCH.	V. KNEZICIENE	2017.07	LAPAS LAPU	
STADIJA	UŽSAKOVASUAB "AIRINN VILNIUS"				
P.P.					



ATESTATO NR. 5006		PROJEKTAVIMO -KOMERCINĖ FIRMA "EXPROMETA"		ADMINISTRACINIO PASTATO IR SANDELĖJŲ (KALVARIJŲ 59) REKONSTRUKCIJOS PROJEKTAS	
A418	3040	STADIJA	P.P.	VIZUALIZACIJA: VAIZDAS NUO KALVARIJUG. PUSĖS	LAIKA 0
Direkt. M. JAGUSINSKIS		2017.07		17107 127-PP-SA-4	
PV K. A. VALENTAS	ARCH. V. KNEIŽIENE	2017.07	2017.07		
UŽSAKOVASUAB "AIRINN VILNIUS"				LAPAS	LAPŲ