

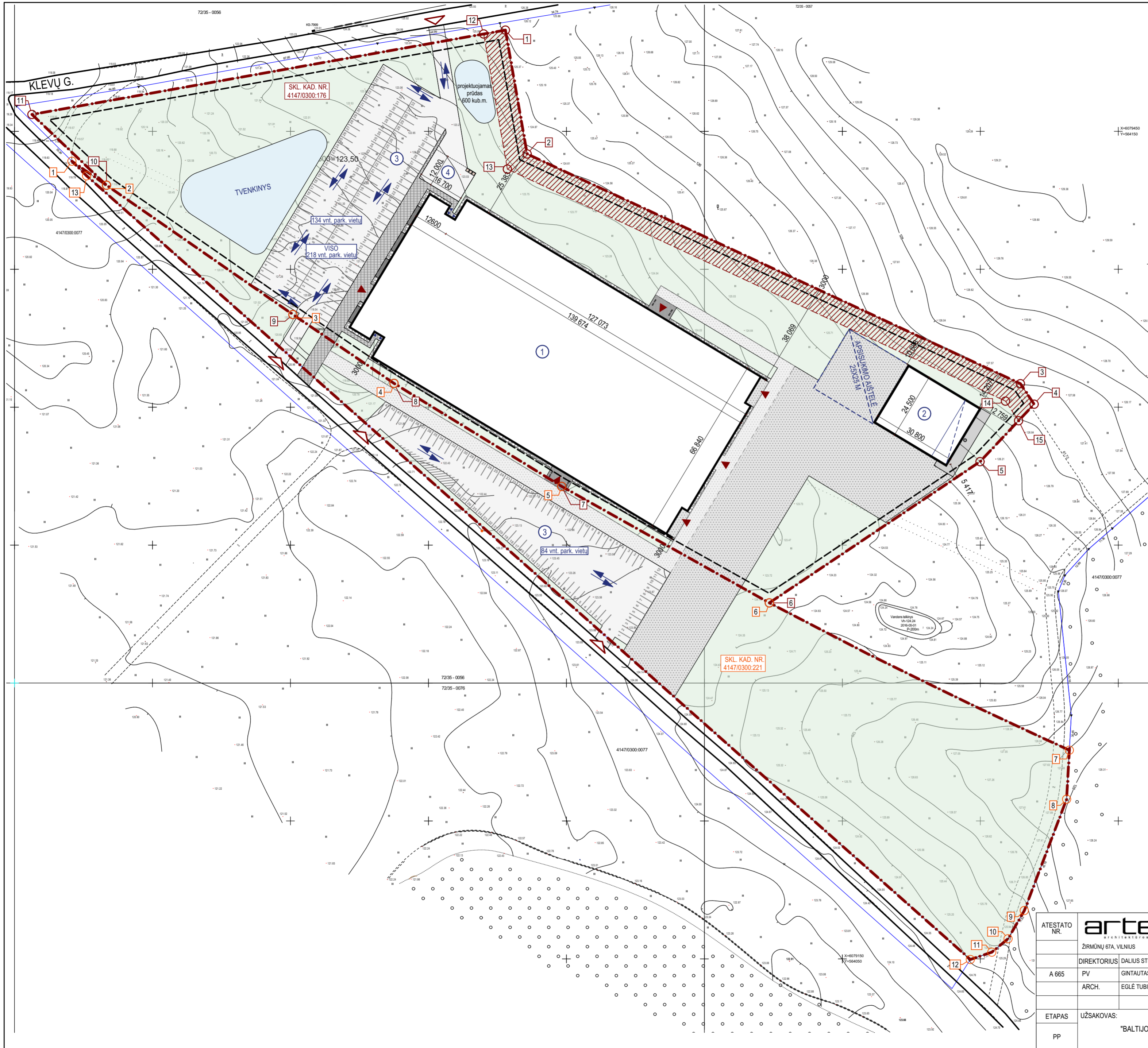

ATESTATO NR.	artex ARCHITEKTORŲ STUDIJA			OBJEKTAS: Žirginio sporto arena adresu, Vilniaus r. sav., Maišiagalos sen., Kiemelių k., Klevų g. 24A Statybos projektas		
	ŽIRMŪNŲ 67A, VILNIUS	TEL: 2603376, FAX: 2603378		SKL. KAD. NR.: 4147/0300:176, YPATINGAS STATINYS, NAUJA STATYBA		
	DIREKTORIUS	DALIUS STRIUKAS	<i>[Signature]</i>	2017-11-23	BRĖŽINYS:	
A 665	PV	GINTAUTAS BALKĖ	<i>[Signature]</i>	2017-11-23	Vizualizacijos	LAIDA
	ARCH.	EGLĖ TUBIENĖ	<i>[Signature]</i>	2017-11-23		00
						MASTELIS
ETAPAS	UŽSAKOVAS:			OBJEKTO NR.:	LAPAS	
PP	"BALTIJOS ELEKTRINIŲ INVESTICIJOS"			17 / 03 - 07 - TP	SA.01	



SKLYPO TAŠKŲ KOORDINATĖS		
NR.	X	Y
SKL. KAD. NR. 4147/0300:176		
1	6079486.69	563927.90
2	6079441.79	563935.78
3	6079358.50	564114.53
4	6079351.07	564119.50
5	6079330.24	564099.89
6	6079279.04	564023.56
7	6079321.29	563948.28
8	6079358.62	563887.54
9	6079383.58	563850.89
10	6079430.46	563783.35
11	6079456.11	563923.15
12	6079485.29	563920.02
13	6079436.30	563928.62
14	6079352.19	564109.12
15	6079345.09	564113.87

SKLYPO TAŠKŲ KOORDINATĖS		
NR.	X	Y
SKL. KAD. NR. 4147/0300:221		
1	6079439.16	563770.82
2	6079430.46	563783.35
3	6079383.58	563850.89
4	6079358.62	563887.54
5	6079321.29	563948.28
6	6079279.04	564023.56
7	6079321.29	563948.28
8	6079358.62	563887.54
9	6079383.58	563850.89
10	6079430.46	563756.33
11	6079456.11	563923.15
12	6079485.29	563920.02
13	6079436.30	563928.62
14	6079352.19	564109.12
15	6079345.09	564113.87

SKLYPO PLANAS

M 1:1000

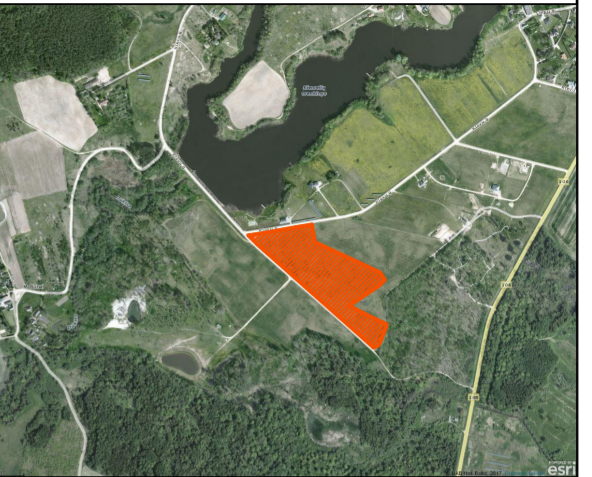

SKL. KAD. NR. 4147/0300:176	Žemės sklypo paskirtis: Kita Naudojimo būdas: Komercinės paskirties objektų teritorijos
SKL. KAD. NR. 4147/0300:221	Žemės sklypo paskirtis: Kita Naudojimo būdas: Susisiekimo ir inžinerinių tinklų koridorių teritorijos
BENDRIEJI SKLYPO IR STATINIŲ RODIKLIAI	
RODIKLIO PAVADINIMAS	
SKL. KAD. NR. 4147/0300:176	KIEKIS
Sklypo plotas	31580 m ²
Užstatymo plotas	9973,06 m ²
Užstatymo tankumas	32 %
Užstatymo intensyvumas	0.37
Želdinių plotas	12958,13 m ²
Aukštų skaičius	1
Parkavimo vietų skaičius	218 vnt.
SKL. KAD. NR. 4147/0300:221	
Sklypo plotas	15300 m ²
Užstatymo plotas	-
Užstatymo tankumas	-
Užstatymo intensyvumas	-
Želdinių plotas	-

SUTARTINIAI ŽYMĖJIMAI	
ŽYMĖJIMAS	APIBŪDINIMAS
	Sklypo riba
	3 m atstumo nuo sklypo ribos linija
	Projektuojami pastatai
	Atliekų konteinerių vieta
	Judėjimo sklype schema
	Įvažiavimo sklypą vieta
	Pagrindiniai įėjimai pastatą
	Papildomi įėjimai pastatą
	Parkavimo vieta
	Servitutų zonos

SUTARTINIAI ŽYMĖJIMAI	
ŽYMĖJIMAS	APIBŪDINIMAS
	Žirginio sporto arena
	Katilinė / mėsildė
	Automobilių parkavimo aikštelė
	Ūkinio privažiavimo aikštelė

SUTARTINIAI DANČŲ ŽYMĖJIMAI	
ŽYMĖJIMAS	APIBŪDINIMAS
	Skaldelė
	Veja
	Asfaltas
	Trinkelės

- Dėmesio:**
- Apie visus projekto netikslumus ir neatikimus informuoti projektuotoją.
 - Visus projekto pakeitimus būtina raštiškai derinti su projektuotoju.
 - Už visus nesuderintus pakeitimus projektuotojas neatsako.
- Pastabos:**
- Visi matmenys pateikti milimetrais, jeigu kitaip nenurodyta. Altitudės pateikiamos metrais.
 - Projektuojamo pastato ašių nužymėjimo koordinatės pateiktos valstybinėje LKS-94 koordinacių sistemoje.

ATESTATO NR.	artex		
	ŽIRMONŲ G.TA, VILNIUS TEL: 2803376, FAX: 2803378		
DIREKTORIUS	DALIUS STRIKAS		2017-12-04
A 665	PV	GINTAUTAS BALKĖ	2017-12-04
	ARCH.	EGLĖ TUBIENĖ	2017-12-04
ETAPAS	UŽSAKOVAS:		
PP	"BALTIJOS ELEKTRINIŲ INVESTICIJOS"		

OBJEKTO NR.	Žirginio sporto arena adresu, Vilniaus r. sav., Maišiagalos sen., Kiemelių k., Klevų g. 24A Statybos projektas		
BRĖŽINYS:	SKL. KAD. NR.: 4147/0300:176, YPATINGAS STATINYS, NAUJA STATYBA		
	Sklypo planas		
OBJEKTO NR.:	17 / 03 - 07 - TP		
	1:1000		
	LAPAS		
	01		

1 AUKŠTO PLANAS

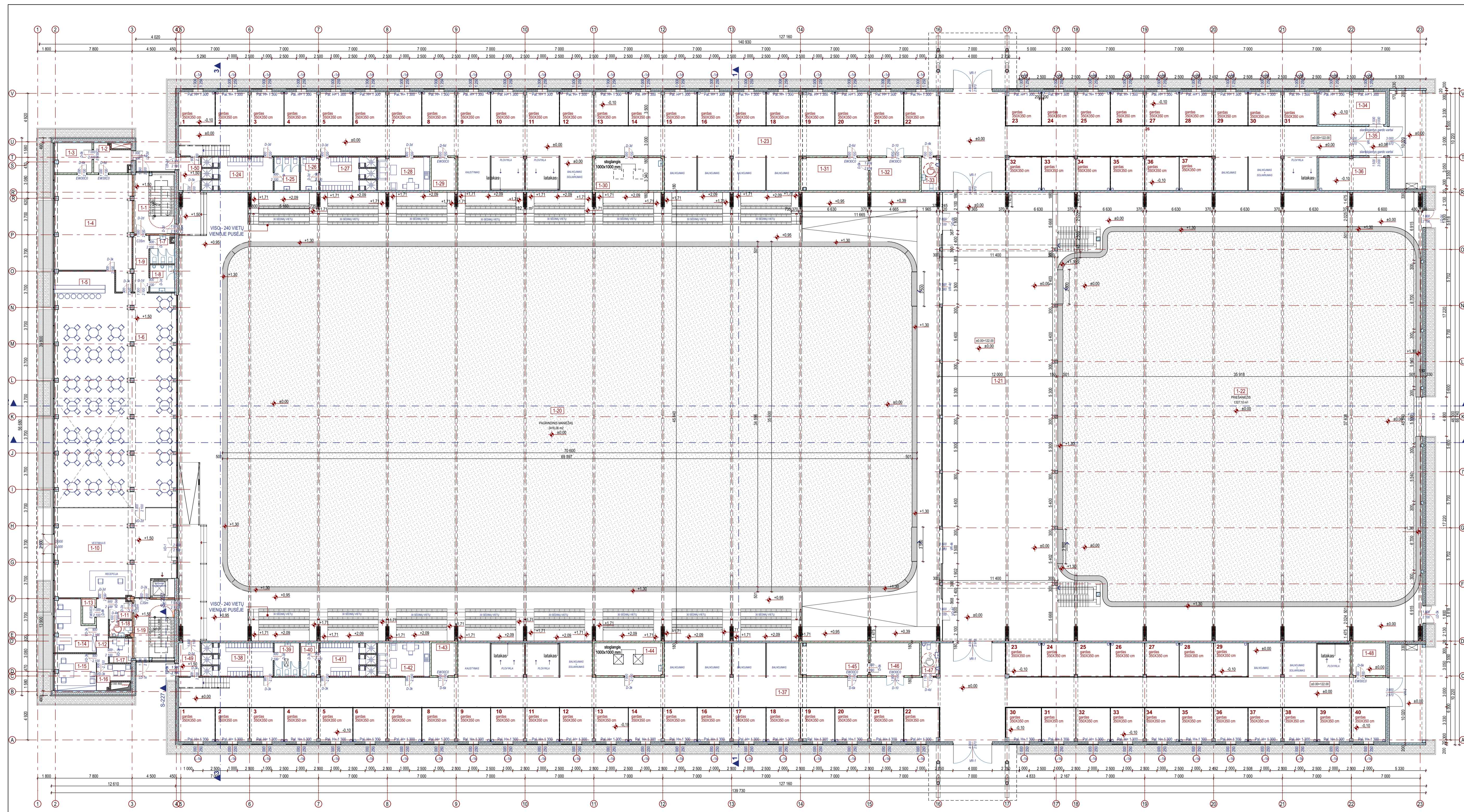

1 AUKŠTO PATALŲ EKSPLIKACIJA		
Nr.	Pavadinimas	Plotas, m ²
1-1	laiptinė	13,78
1-2	medžiagos inventoriaus patalpa	9,79
1-3	laikymo patalpa	11,56
1-4	virtuvė	79,71
1-5	Baro zona	13,62
1-6	restoranai	267,69
1-7	san. mažgas	6,86
1-8	san. mažgas	6,90
1-9	konditorius	9,10
1-10	vestibulius	107,17
1-11	holas	4,84
1-12	konditorius	7,93
1-13	ryšių vado v. automatinės patalpa	3,04
1-14	kabines	18,79
1-15	kabines	15,75
1-16	pašarų kambarys	7,23
1-17	virtuvė	5,79
1-18	san. mažgas	3,62
1-19	laiptinė	14,34
1-20	pagrindinis marščas	3 508,36
1-21	apšilimo zona	532,39
1-22	priešmaršchas	1 685,63
1-23	arkštas	887,99
1-24	moterų persirengimo patalpa	23,93
1-25	moterų san. mažgas	8,67
1-26	vyrių san. mažgas	6,23
1-27	vyrių persirengimo patalpa	18,79
1-28	bendra poilsio patalpa	17,86
1-29	gynių džiovinimo patalpa	8,34
1-30	balinė	23,15
1-31	pašarinė	22,96
1-32	pašarų malimo patalpa	16,73
1-33	san. mažgas	5,95
1-34	karantinio gardas	22,48
1-35	holas	10,05
1-36	karantinio gardas	22,67
1-37	arkštas	1 004,65
1-38	moterų persirengimo patalpa	23,93
1-39	moterų san. mažgas	8,67
1-40	vyrių san. mažgas	6,23
1-41	vyrių persirengimo patalpa	18,76
1-42	bendra poilsio patalpa	17,86
1-43	gynių džiovinimo patalpa	8,34
1-44	balinė	23,15
1-45	pašarinė	22,96
1-46	pašarų malimo patalpa	16,73
1-47	san. mažgas	6,06
1-48	el. įvydas	11,32
1-49	konditorius	7,46
1-50	konditorius	7,46
		8 743,42 m ²

Rišio aukštai	576,88 m ²
1 aukštai	8743,42 m ²
1 lygio antresolė	1123,80 m ²
2 lygio antresolė	568,16 m ²
VISO PASTATO BENDRAS PLOTAS 11012,26 m ²	

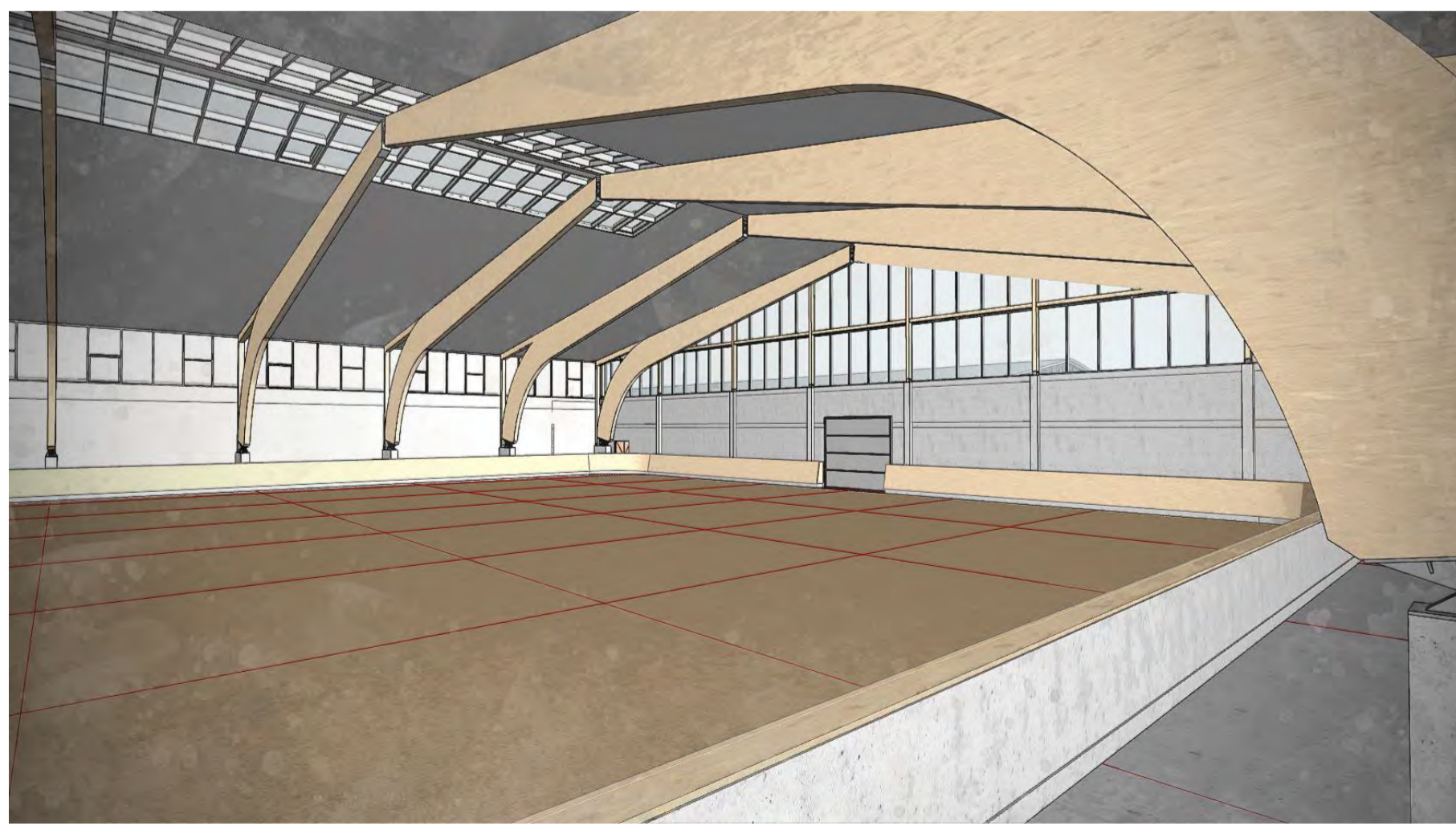
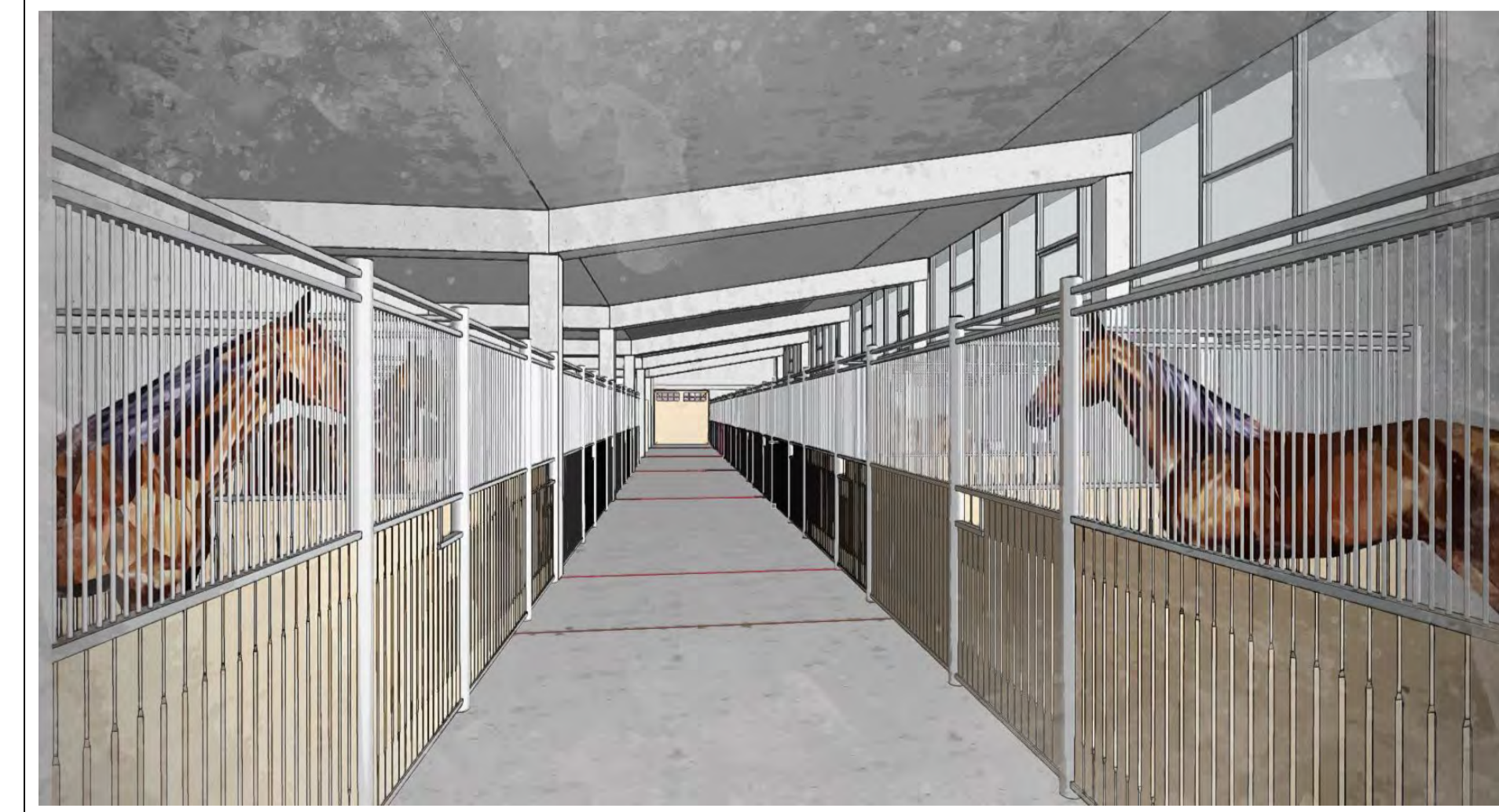

- SUTARTINIAI ŽYMĖJIMAI**
- 180mm: Išorinė trituklėnė surenkamo GB siena (A Klasė):
 - išorinis GB apdailos sluoksnis su matrica | 110 mm
 - šilumos izoliacija Neopor EPS80 | 200 mm
 - vidinis GB sluoksnis | 180 mm
 - 300mm: Išorinė trituklėnė surenkamo GB siena (C Klasė):
 - išorinis GB apdailos sluoksnis su matrica | 110 mm
 - šilumos izoliacija Neopor EPS80 | 100 mm
 - GB siena | 120 mm
 - 200mm: Išorinė trituklėnė surenkamo GB siena (C Klasė):
 - išorinis GB apdailos sluoksnis su matrica | 140 mm
 - šilumos izoliacija Neopor EPS80 | 100 mm
 - GB siena | 140 mm
 - 180mm: Išorinė rūsio siena (A Klasė):
 - šilumos izoliacija Neopor EPS80 | 150 mm
 - monolitas | 300 mm
 - 180mm: Vidinė viensluoksnė surenkamo GB siena:
 - GB siena | 180 mm
 - 180mm: Vidinė viensluoksnė surenkamo GB siena (E45):
 - GB siena | 180 mm
 - 180mm: Vidinė viensluoksnė surenkamo GB siena (RE10):
 - GB siena | 180 mm
 - 180mm: Vidinė GK pertvara:
 - Gipso kartono lakštai 2x12,5 mm | 25 mm
 - Metalinis karkasas su vatos užpildu | 70 mm
 - Gipso kartono lakštai 2x12,5 mm | 25 mm
 - : Vidinė berėmių stiklo pertvara (išskaitoma DP metu)

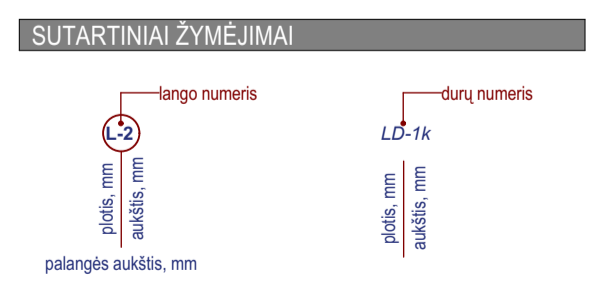

ATESTATO NR.	artex	OBJEKTO Žinijus sporto arena adresu: Viltaišis 1, šv., Mašiagalos sm., Kiemelių k., Kievų g. 24A. Statybos projektas	LAIDA
ZIRKŪNŲ ĖTA, VILNIUS	TEL: 2603376, FAKS: 2603378	SKL. KAD. NR. 414103001176, YPATINGAS STATYBOS NUMAJ. STATYBA	00
DIREKTORIUS DALIUS STRIKAS	2017-11-23	BREŽINYS:	00
A 665 PV GINTAUTAS BALKE	2017-11-23	1 aukšto planas	MASTELIS
ARCH. EGLĖ TUBIENĖ	2017-11-23		1:100, 1:1, 1:2
ETAPAS UŽSAKOVAS:	"BALTIJOS ELEKTRINIŲ INVESTICIJOS"	OBJEKTO NR.	LAPAS
pp		17/03-07-TP	SA.03

RŪSIO PLANAS

Nr.	Pavadinimas	Plotas, m²
R-1	lapinė	13.39
R-2	vytų san. mazgas	25.53
R-3	moterų san. mazgas	35.11
R-4	draubūnė	27.64
R-5	koridorius	44.09
R-6	SPA zona	151.96
R-7	maistinio zona	81.96
R-8	koridorius	29.07
R-9	buhalterija	9.45
R-10	vežimėnija	15.25
R-11	raštelų registracija	20.81
R-12	personalo patalpa - moterų	10.52
R-13	personalo patalpa - vyrų	9.78
R-14	gaisrinė sūkurinė	6.68
R-15	varomųjų įvairių patalpa	10.59
R-16	šilumos punktas	15.51
R-17	vytų san. mazgas	7.42
R-18	moterų san. mazgas	10.42
R-19	lapinė	4.53
R-20	holas	9.48
R-21	koridorius	5.52
R-22	tešėlių patalpa - apdorotojas	24.00
R-23	koridorius	8.19
	viso	576.80 m²

Rūsių aukštai	576.88 m²
1 aukštai	8743.42 m²
1 lygio antresolė	1123.80 m²
2 lygio antresolė	568.16 m²
viso pastato bendras plotas	11012.26 m²

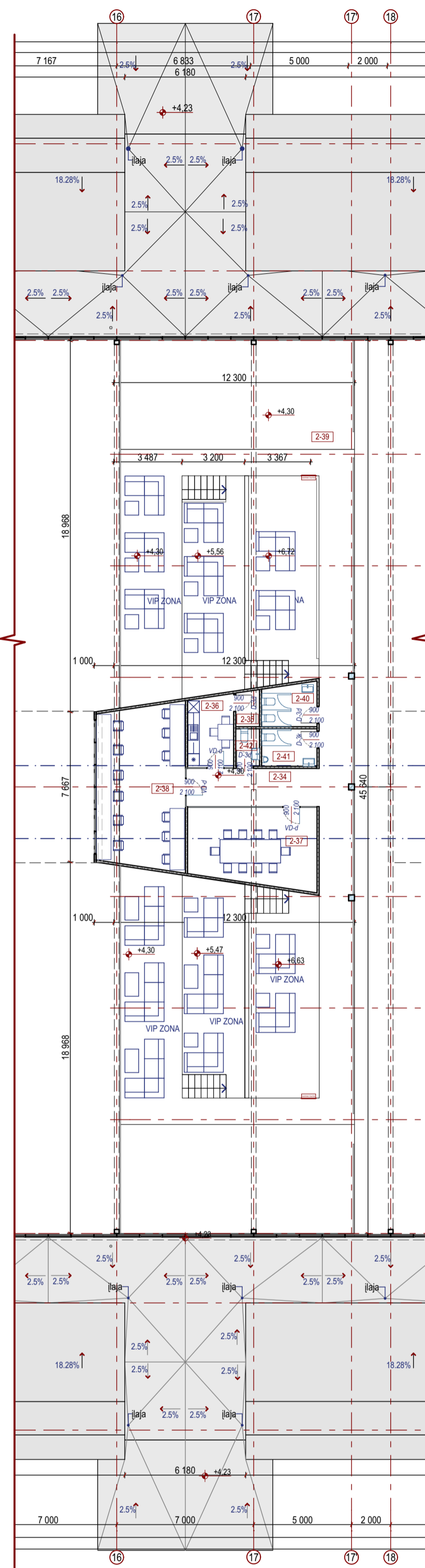
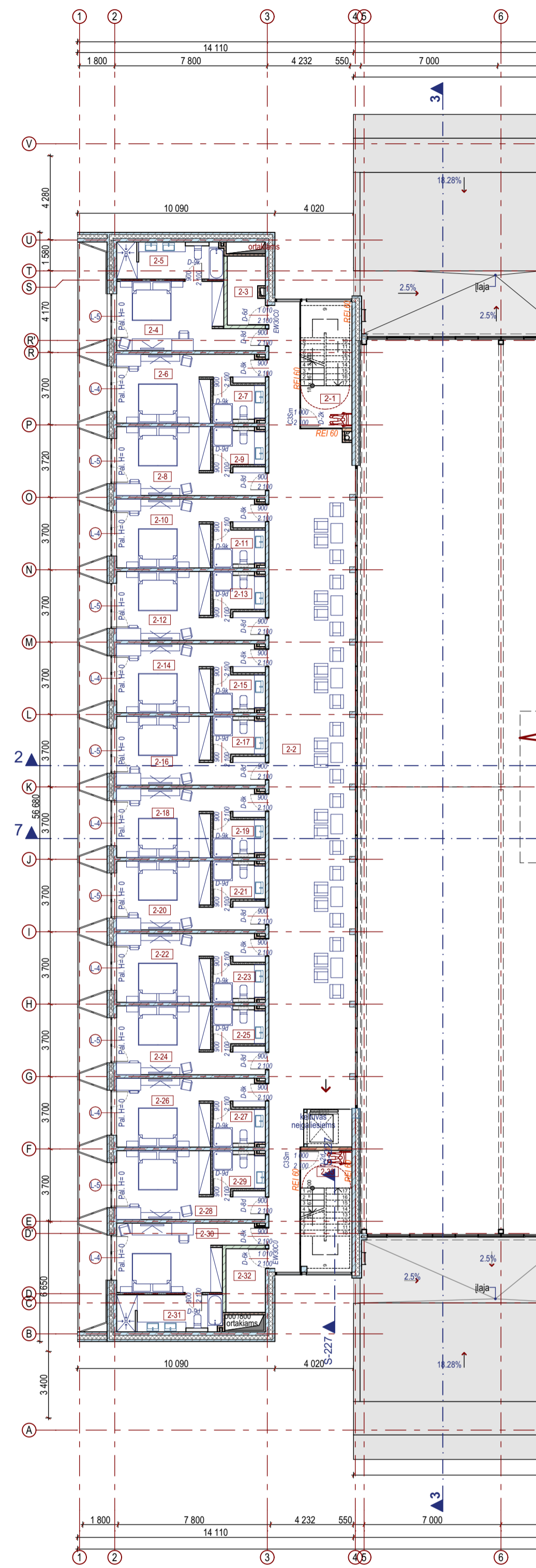
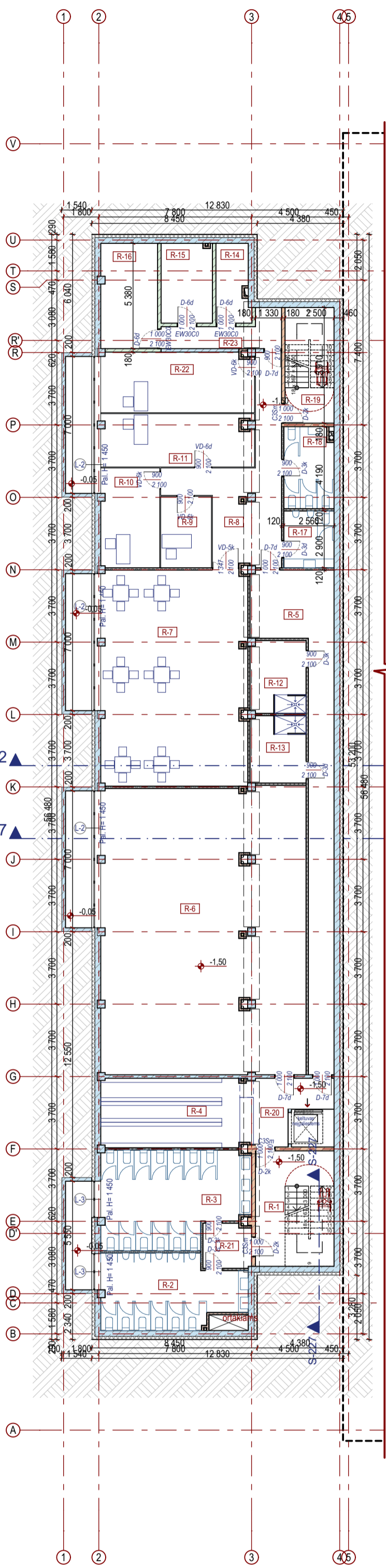

1 LYGIO ANTRESOLĖ

Nr.	Pavadinimas	Plotas, m²
2.1	lapinė	5.12
2.2	koridorius	175.40
2.3	nedegus inventoriaus patalpa	6.64
2.4	kambarys	21.74
2.5	san. mazgas	10.20
2.6	kambarys	20.45
2.7	san. mazgas	5.30
2.8	kambarys	20.59
2.9	san. mazgas	5.30
2.10	kambarys	20.45
2.11	san. mazgas	5.30
2.12	kambarys	20.59
2.13	san. mazgas	5.43
2.14	kambarys	20.45
2.15	san. mazgas	5.30
2.16	kambarys	20.59
2.17	san. mazgas	5.30
2.18	kambarys	20.45
2.19	san. mazgas	5.30
2.20	kambarys	20.59
2.21	san. mazgas	5.30
2.22	kambarys	20.45
2.23	san. mazgas	5.30
2.24	kambarys	20.59
2.25	san. mazgas	5.30
2.26	kambarys	20.45
2.27	san. mazgas	5.30
2.28	kambarys	20.45
2.29	san. mazgas	5.30
2.30	kambarys	21.81
2.31	san. mazgas	10.15
2.32	nedegus inventoriaus patalpa	6.56
2.33	lapinė	5.06
2.34	koridorius	12.81
2.35	valymo patalpa	2.10
2.36	virtuvė	8.38
2.37	pastilamųjų kambarys	25.24
2.38	tešėlių patalpa	36.65
2.39	VIP tribūnos	452.54
2.40	moterų san. mazgas	5.81
2.41	vyrų san. mazgas	5.37
2.42	san. mazgas	1123.80 m²

Rūsių aukštai	576.88 m²
1 aukštai	8743.42 m²
1 lygio antresolė	1123.80 m²
2 lygio antresolė	568.16 m²
viso pastato bendras plotas	11012.26 m²

2 LYGIO ANTRESOLĖ

Nr.	Pavadinimas	Plotas, m²
3.1	lapinė	5.65
3.2	koridorius	170.88
3.3	nedegus inventoriaus p.	6.60
3.4	kambarys	21.74
3.5	san. mazgas	10.18
3.6	kambarys	20.45
3.7	san. mazgas	5.30
3.8	kambarys	20.59
3.9	san. mazgas	5.30
3.10	kambarys	20.45
3.11	san. mazgas	5.30
3.12	kambarys	20.59
3.13	san. mazgas	5.30
3.14	kambarys	20.45
3.15	san. mazgas	5.30
3.16	kambarys	20.59
3.17	san. mazgas	5.30
3.18	kambarys	20.45
3.19	san. mazgas	5.30
3.20	kambarys	20.59
3.21	san. mazgas	5.30
3.22	kambarys	20.45
3.23	san. mazgas	5.30
3.24	kambarys	20.59
3.25	san. mazgas	5.30
3.26	kambarys	20.45
3.27	san. mazgas	5.30
3.28	kambarys	20.45
3.29	san. mazgas	5.30
3.30	kambarys	21.61
3.31	san. mazgas	10.20
3.32	nedegus inventoriaus p.	6.56
3.33	san. mazgas	5.04
	viso	568.16 m²

Rūsių aukštai	576.88 m²
1 aukštai	8743.42 m²
1 lygio antresolė	1123.80 m²
2 lygio antresolė	568.16 m²
viso pastato bendras plotas	11012.26 m²

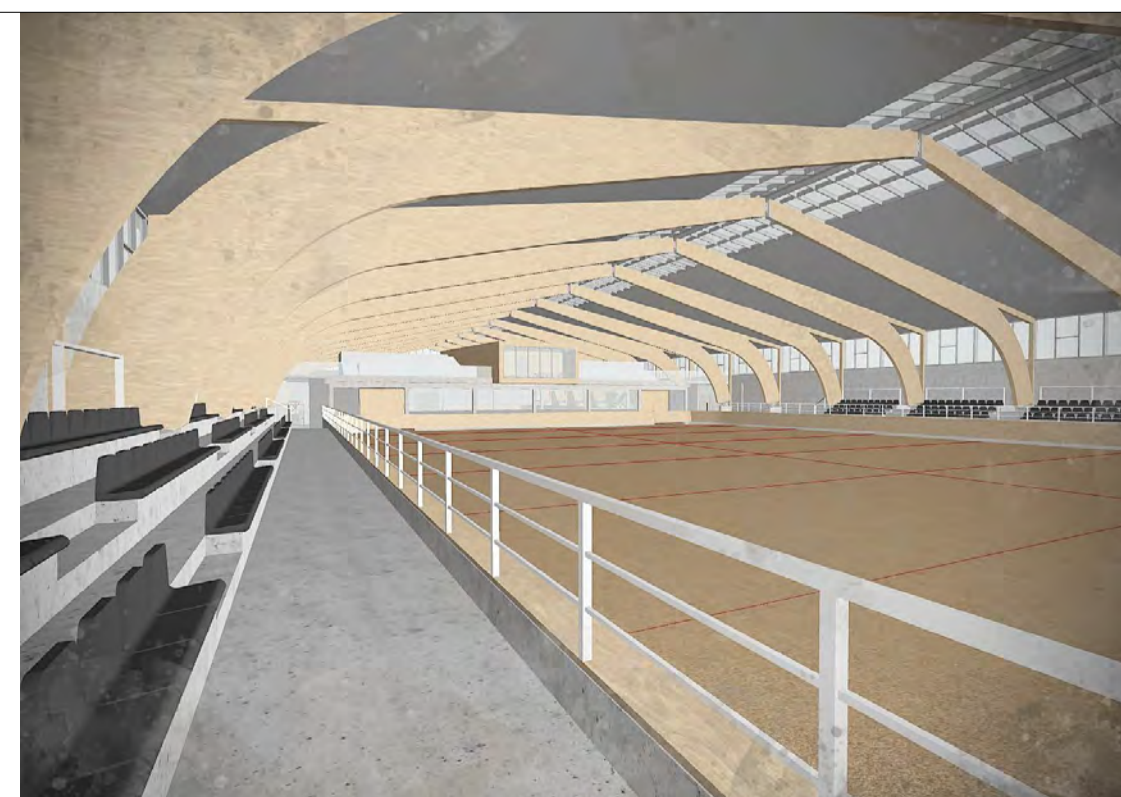
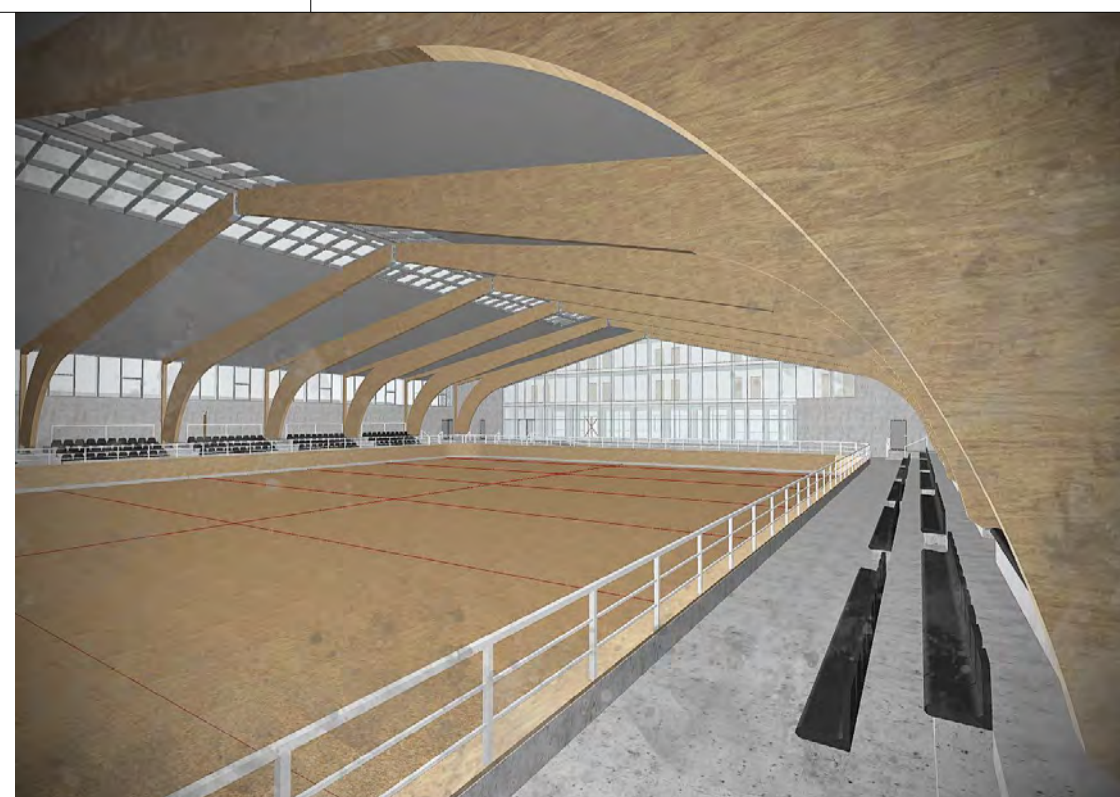
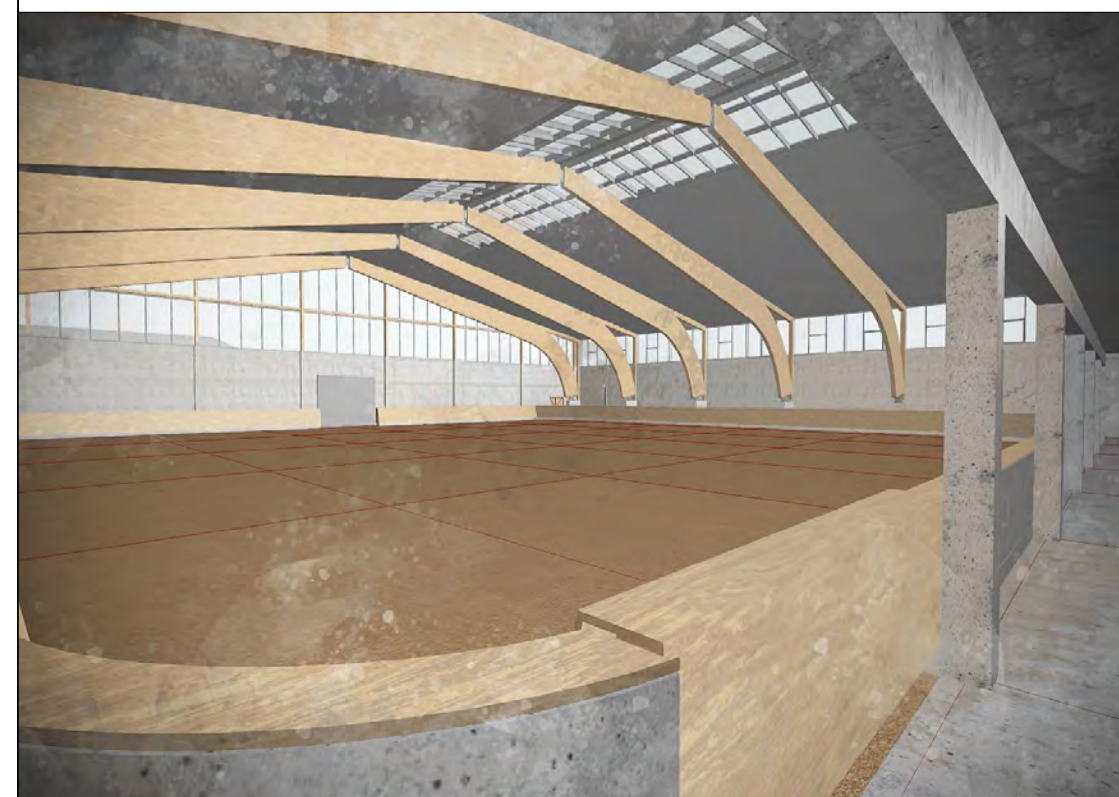
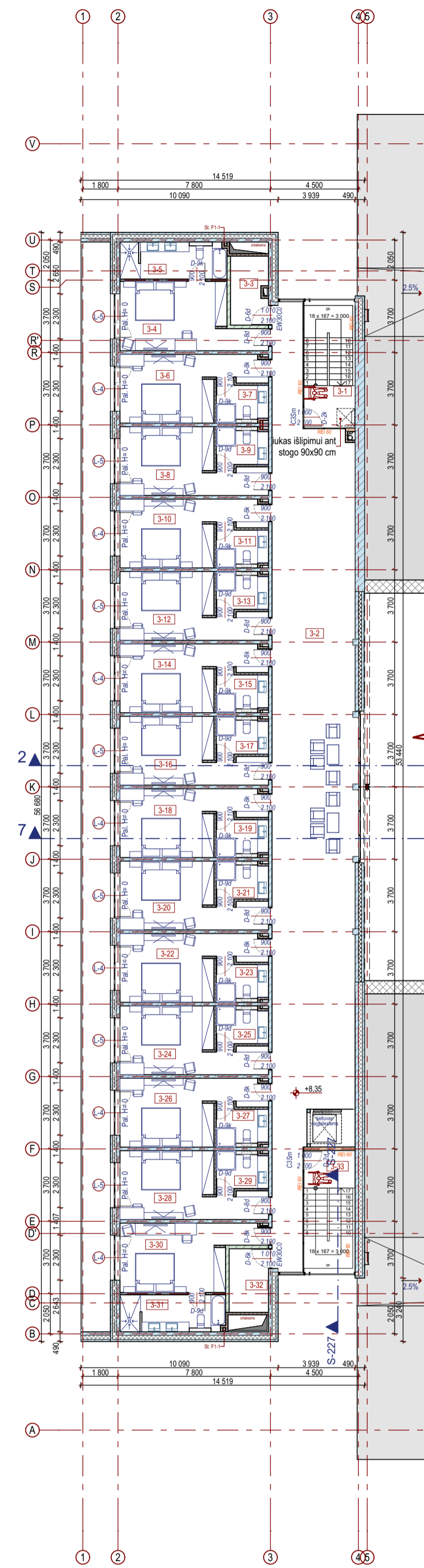

SUTARTINIAI ŽYMĖJIMAI

- Isorinė tvirtinamoji sienelė GB siena (A Klasė):
 - Išorinė GB apdailos sluoksnis su matrica | 110 mm
 - Šilumos izoliacija Neopor EPS80 | 200 mm
 - vidinis GB sluoksnis | 180 mm
- Isorinė tvirtinamoji sienelė GB siena (C Klasė):
 - Išorinė GB apdailos sluoksnis su matrica | 110 mm
 - Šilumos izoliacija Neopor EPS80 | 100 mm
 - GB siena | 120 mm
- Isorinė tvirtinamoji sienelė GB siena (C Klasė):
 - Išorinė GB apdailos sluoksnis su matrica | 140 mm
 - Šilumos izoliacija Neopor EPS80 | 150 mm
 - GB siena | 140 mm
- Isorinė rūsių siena (A Klasė):
 - Šilumos izoliacija Neopor EPS80 | 150 mm
 - monolitas | 300 mm

SUTARTINIAI ŽYMĖJIMAI

- Vidinė vienukėnė surenkamo GB siena:
 - GB siena | 180 mm
- Vidinė vienukėnė surenkamo GB siena (E145):
 - GB siena | 180 mm
- Vidinė vienukėnė surenkamo GB siena (RE10):
 - GB siena | 180 mm
- Vidinė GK pertvara:
 - Gipso kartono lakštai 2x12.5 mm | 25 mm
 - Metalinis karkasas su vatos užpildu | 70 mm
 - Gipso kartono lakštai 2x12.5 mm | 25 mm
- Vidinė berėmė stiklo pertvara (išskaitant DP metu)

SUTARTINIAI ŽYMĖJIMAI

- langų numeris
- durų numeris
- palangės aukštis, mm
- LD-1x
- pašilęs, mm
- aukštis, mm

ATESTATO NR.		artex		OBJEKTO: Žirginių sporto arena adresu: Viltaišius I. sov., Mašiagalos sm., Kiemelių k., Kievų g. 24A. Statybos projektas	
ZIRGŪNŲ 67A, VILNIUS	TEL: 2602376, FAX: 2602378	2017-11-23	BRĖŽINYS:	BRĖŽINYS:	LAIDA
DIREKTORIUS DALIUS STRUKAS		2017-11-23			00
A 665 PV GINTAUTAS BALKE		2017-11-23			MASTELIS
ARCH. EGLĖ TUBIENĖ		2017-11-23			1:200, 1:1, 1:3, 1
ETAPAS	UŽSAKOVAS: "BALTIJOS ELEKTRINIŲ INVESTICIJOS"			OBJEKTO NR:	LAPAS
pp				17/03-07-TP	SA.04

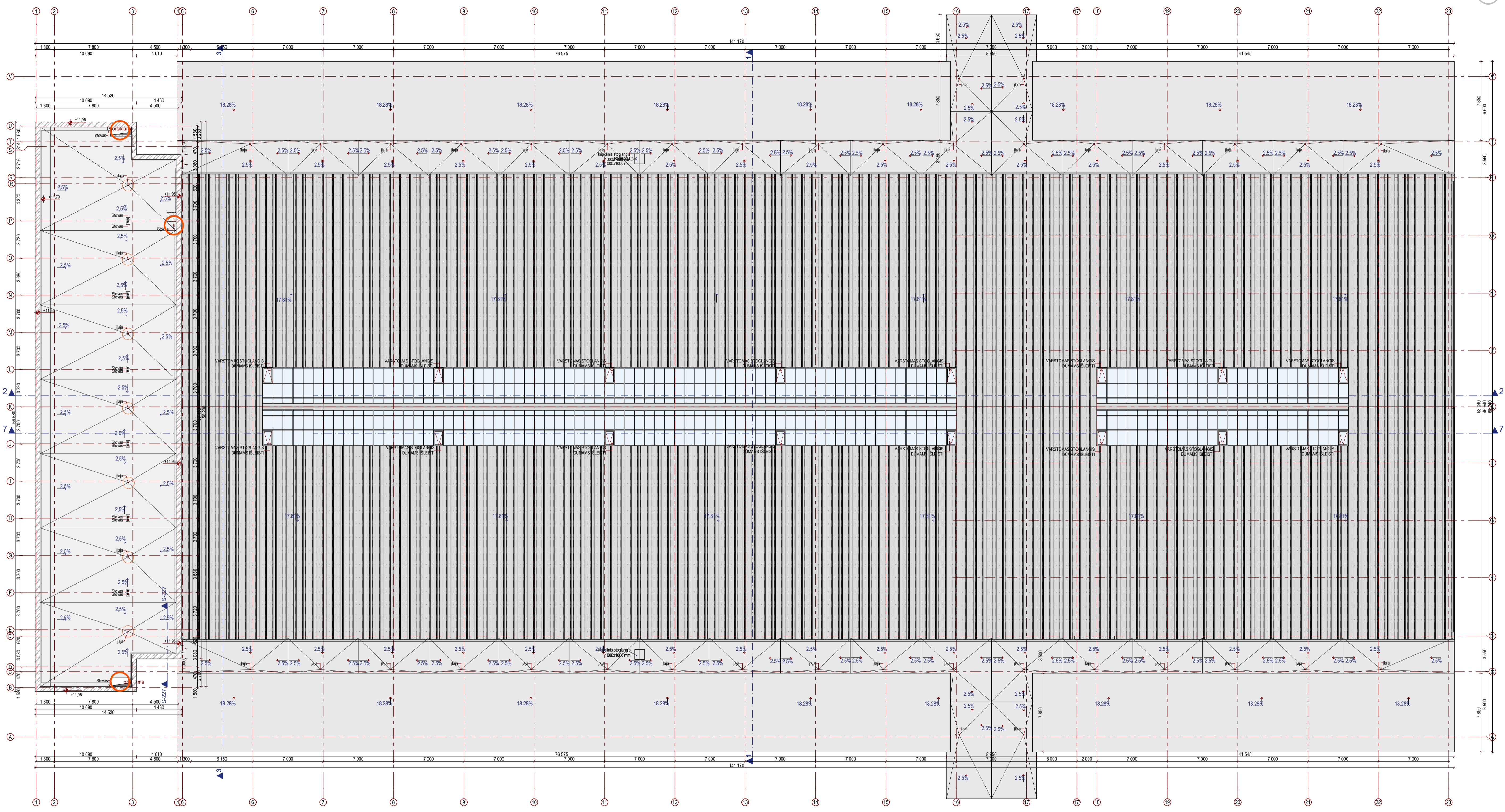

ATEŠTATO NR.	artex		OBJEKTO NR.	Žirgino sporto arena adresu: Viltinis 1. sov., Mairiagalos sen., Kiemeļu k., Kieļu g. 24A. Statybos projektas.	LAIKA
DIRKTOJUS	DALIS STRUKAS	TEL: 2663376, FAX: 2663378	BRĒZINYS:	2017-11-23	00
A 665	PV	GINTAUTAS BALKĒ		2017-11-23	MASELIS
	ARCH.	EGLĒ TUBĒNE		2017-11-23	1:200
ETAPAS	UŽSAKOVAS:	"BALTIJOS ELEKTRINŲ INVESTICIJOS"	OBJEKTO NR.:	17 / 03 - 07 - TP	LAPAS
pp					SA.05

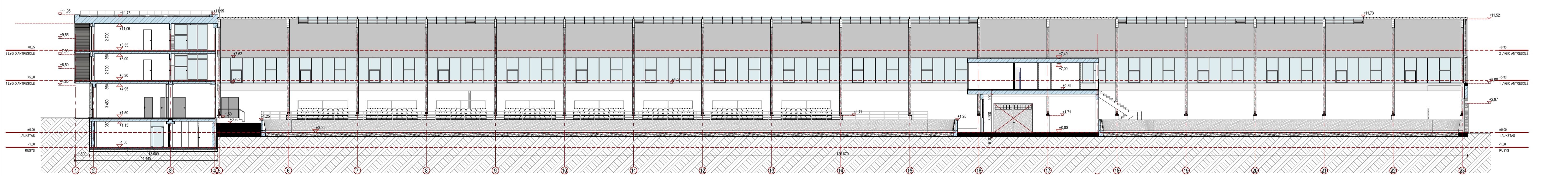
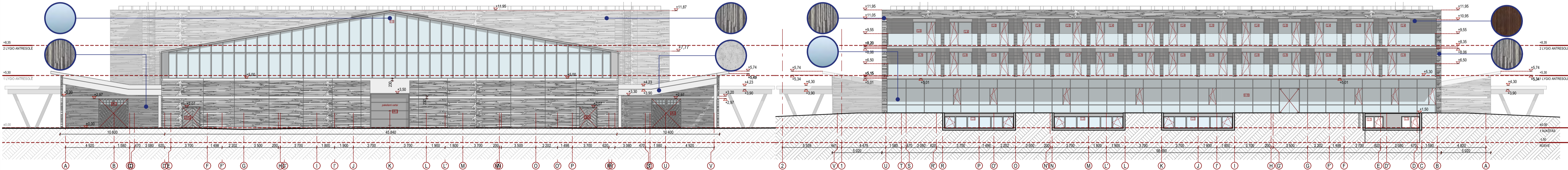
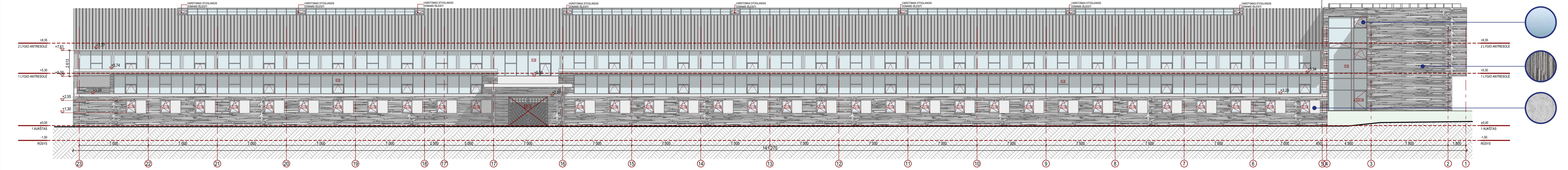
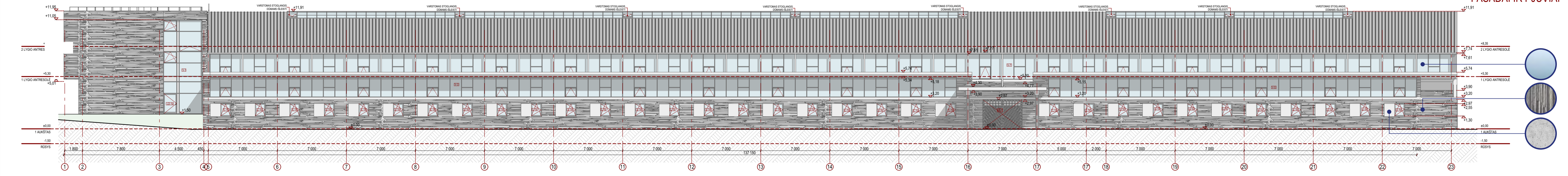



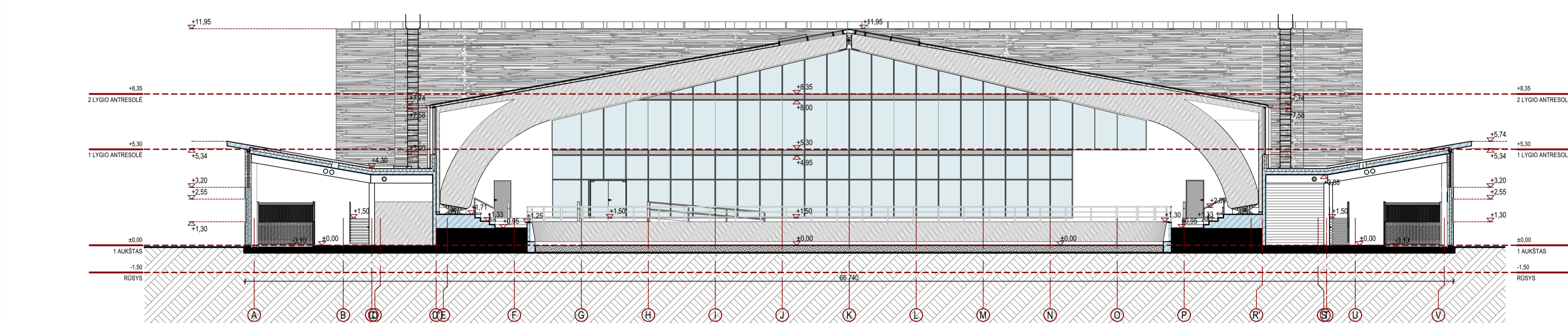





PJŪVIS 2-2 M1:200

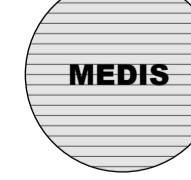

PJŪVIS 1-1 M1:200

FASADO APDAILOS SPECIFIKACIJA

-  BETONAS LYGUS
-  BETONAS SU MATRICA
-  MEDIS
-  STIKLAS
-  BETONAS LYGUS
-  BETONAS SU MATRICA
-  MEDIS
-  STIKLAS

ATĖSTATO NR. ŽIRIŲŲ 67A, VILNIUS TEL. 2663376, FAX. 2663378 DIREKTORIUS DALIAS STRUKAS A.665 PV GINTAUTAS BALKE ARCH. EGLĖ TUBIENĖ	artex INŽINERINĖS BIŪRO PASAULIO		OBJEKTO: Žirgino sporto arena adresu, Vilniaus r. sav., Mairiagalos sen., Kiemelių k., Kievų g. 24A. Statybos projektas.	LAIDA 00
	2017-11-23 2017-11-23 2017-11-23		BRĖŽINYS: Fasadai ir pjūviai	MASTELIS 1:200
	ETAPAS: UŽSAKOVAS: "BALTIJOS ELEKTRINIŲ INVESTICIJŲ"		OBJEKTO NR.: 17 / 03 - 07 - TP	LAPAS SA.06
	PP		BRĖŽINYS:	LAIDA 00

KATILINĖS 1 A. IR STOGO PLANAS

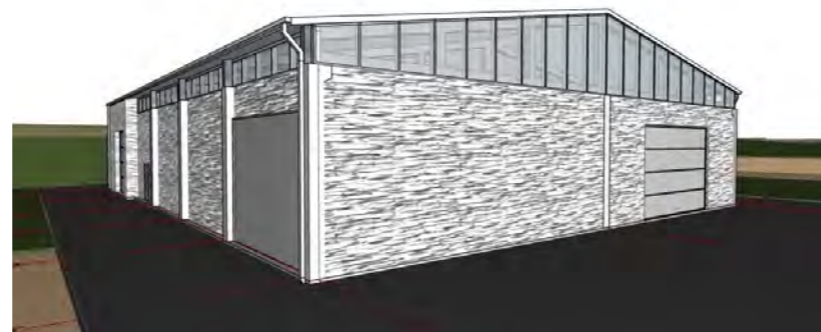
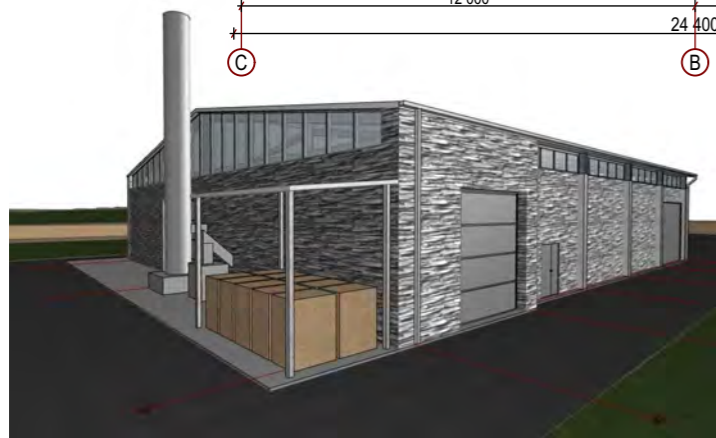
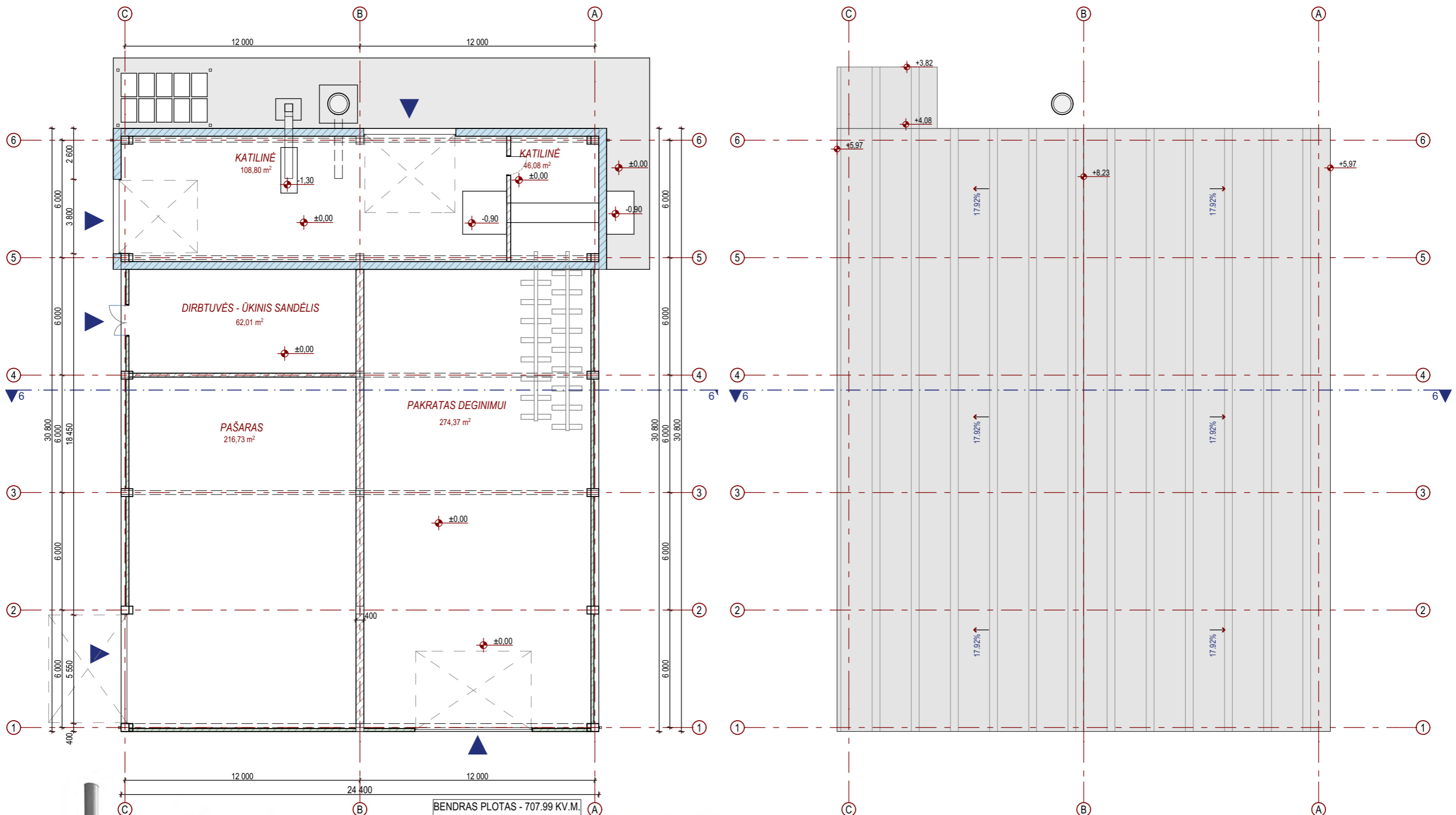

ATESTATO NR.	artex ARCHITEKTOŲ STUDIJA			OBJEKTAS:	Žirginio sporto arena adresu, Vilniaus r. sav., Maišiagalos sen., Kiemelių k., Klevų g. 24A Statybos projektas
	ŽIRMŪNŲ 67A, VILNIUS TEL: 2603376, FAX: 2603378			SKL. KAD. NR.:	4147/0300:176, YPATINGAS STATINYS, NAUJA STATYBA
A 665	DIREKTORIUS	DALIUS STRIUKAS	2017-11-23	BRĖŽINYS:	Laida
	PV	GINTAUTAS BALKĖ	2017-11-23	Katilinės 1a. ir stogo planas	00
	ARCH.	EGLĖ TUBIENĖ	2017-11-23		MASTELIS
ETAPAS	UŽSAKOVAS:			OBJEKTO NR.:	LAPAS
PP	"BALTIJOS ELEKTRINIŲ INVESTICIJOS"			17 / 03 - 07 - TP	SA.07

KATILINĖS FASADAI IR PJŪVIS

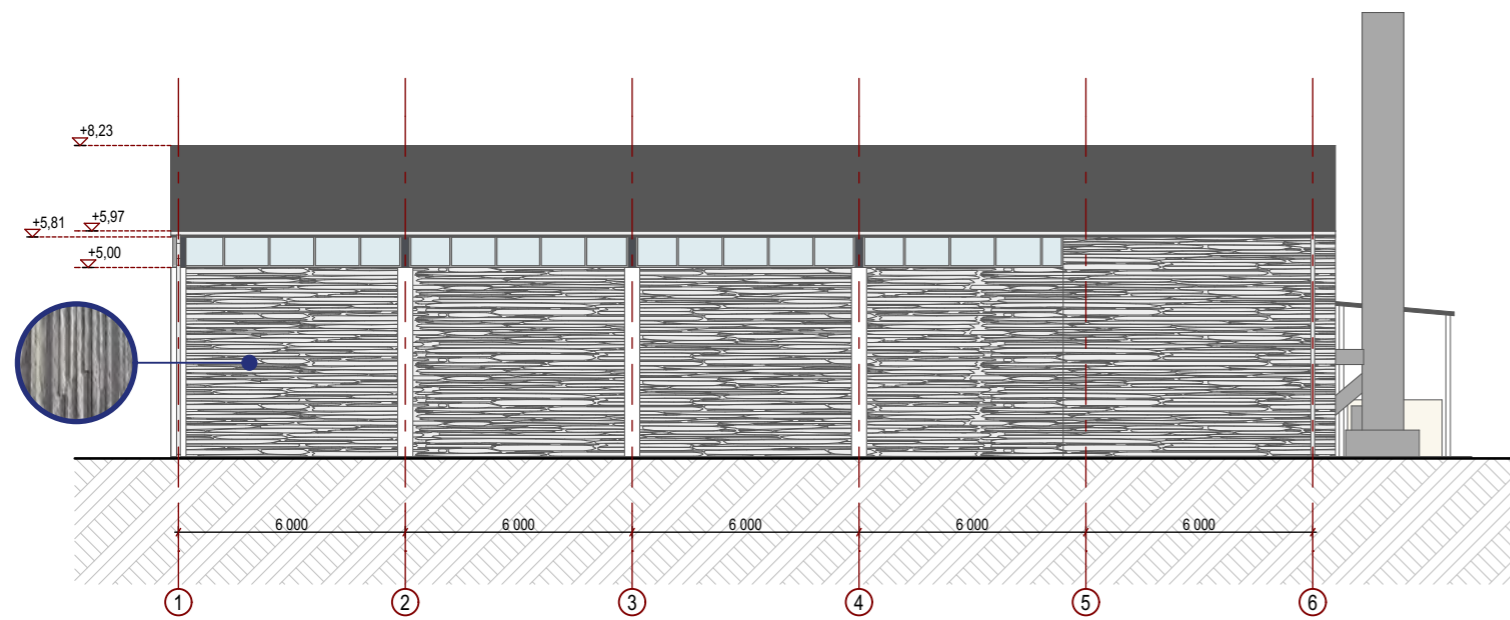

FASADAS 1-6 M 1:200

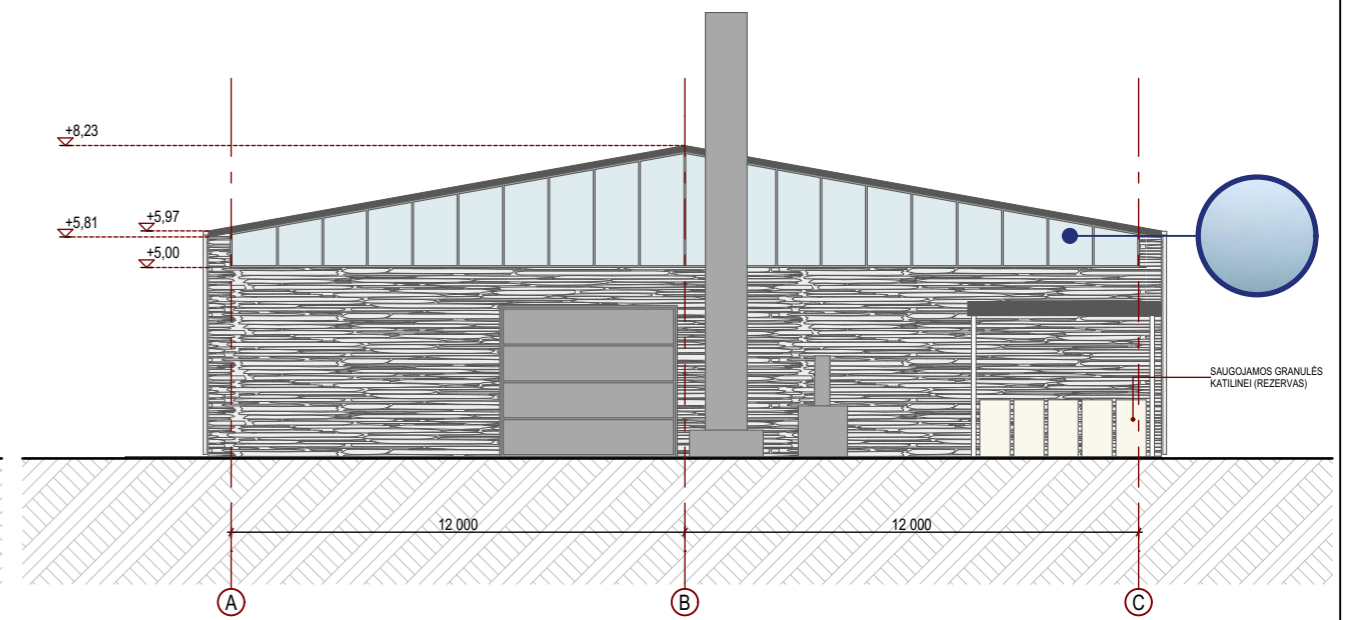

FASADAS A-C M 1:200

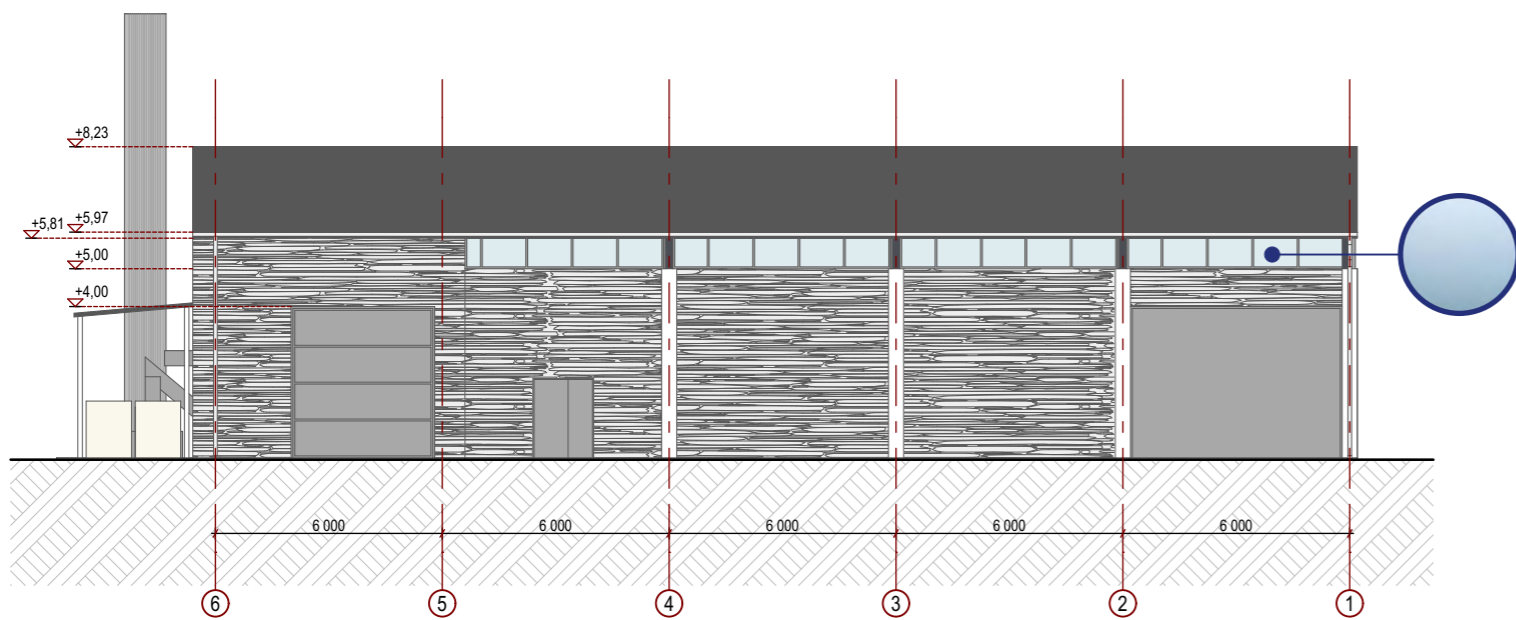

FASADAS 6-1 M 1:200

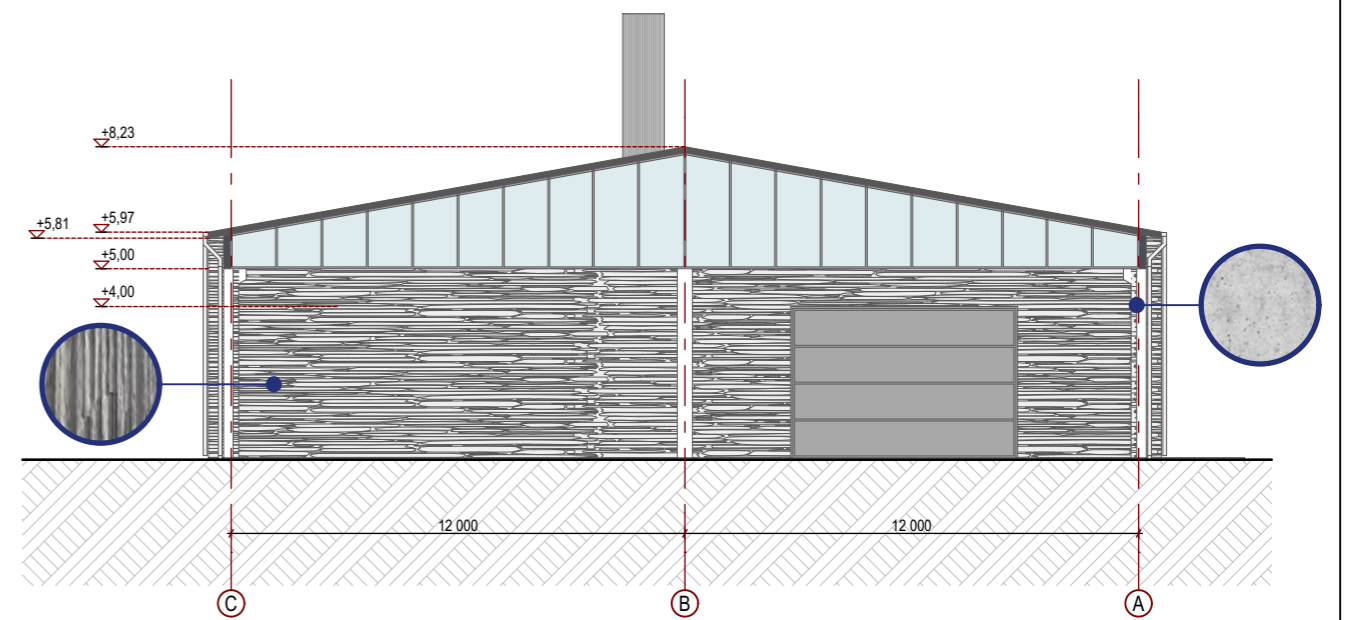

FASADAS C-A M 1:200

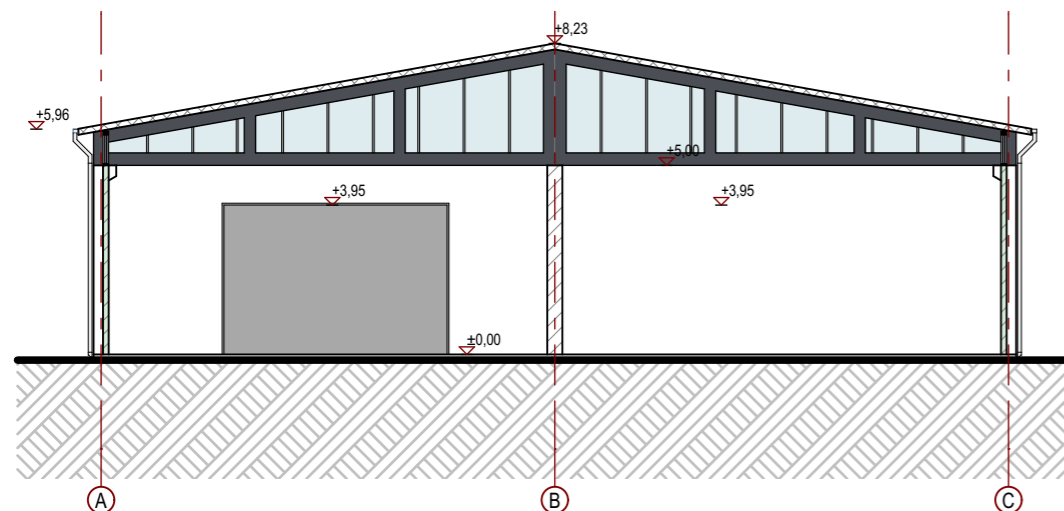

FASADO APDAILOS SPECIFIKACIJA

-  BETONAS LYGUS
-  BETONAS SU MATRICA
-  STIKLAS
-  BETONAS LYGUS
-  BETONAS SU MATRICA
-  STIKLAS

ATESTATO NR.	artex ARCHITEKTORŲ STUDIJA			OBJEKTAS: Žirginio sporto arena adresu, Vilniaus r. sav., Maišiagalos sen., Kiemelių k., Klevų g. 24A Statybos projektas	LAIDA	
	ŽIRMŪNŲ 67A, VILNIUS	TEL: 2603376, FAX: 2603378				SKL. KAD. NR.: 4147/0300:176, YPATINGAS STATINYS, NAUJA STATYBA
A 665	DIREKTORIUS	DALIUS STRIUKAS		2017-11-23	BRĖŽINYS:	Katilinės fasadai ir pjūvis
	PV	GINTAUTAS BALKĖ		2017-11-23		
	ARCH.	EGLĖ TUBIENĖ		2017-11-23	OBJEKTO NR.:	17 / 03 - 07 - TP
ETAPAS	UŽSAKOVAS:			LAPAS		
PP	"BALTIJOS ELEKTRINIŲ INVESTICIJOS"				SA.08	