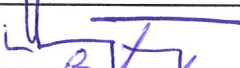
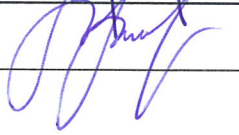

|                            |   |
|----------------------------|---|
| Projekto pavadinimas       | VIEBUIČIO GYVENAMOJO NAMO KAUNO R. SAV., RINGAUDŲ SEN., VIRBALIŠKIŲ K., SAULĖS G. 13 STATYBOS PROJEKTAS |
| Statybos adresas           | KAUNO R. SAV., RINGAUDŲ SEN., VIRBALIŠKIŲ K., SAULĖS G. 13  |
| Registro numeris           | 44/1624033  |
| Sklypo kadastrinis numeris | 5250/0011:416 Noreikiškių k.v.  |
| Statytojas (užsakovas)     | SAULIUS ISELIONIS   |
| Statinio statybos rūšis    | NAUJO STATINIO STATYBA  |
| Statinio paskirtis         | 1 - GYVENAMOSIOS PASKIERTIES PASTATAS   |
| Statinio kategorija        | NEYPATINGAS STATINYS  |
| Projekto rengimo metai     | 2017  |

| Bylos Nr. | Bylos šifras | Bylos pavadinimas | Laida |
|-----------|--------------|-------------------|-------|
| I         | NEB-17-4-PP  | BENDROJI DALIS    | 0     |

| Pareigos        | Pavardė                 | Parašas   |
|-----------------|-------------------------|---|
| PV, ARCHITEKTAS | LAURYNAS AVYŽIUS, A1800 |  |
| STATYTOJAS      | SAULIUS ISELIONIS       |  |

Projektinių pasiūlymų rengimo užduotis

Kauno rajono savivaldybės administracijos  
Urbanistikos skyriaus vedėjo pavaduotoja-  
Savivaldybės vyr.ausioji architektė

PRITARIU

Jurgita Kalvinskaitė

2017-12-01

STATYTOJAS: SAULIUS ISELIONIS

ADRESAS: VIENBUČIO GYVENAMOJO NAMO KAUNO R. SAV., RINGAUDŲ SEN., VIRBALIŠKIŲ K., SAULĖS G. 13  
STATYBOS PROJEKTAS

2017 m. Spalio 11d.

STATYBOS PROJEKINIŲ PASIŪLYMŲ RENGIMO UŽDUOTIS

(pagal STR 1.04.04:2017 „Statinio projektavimas, projekto ekspertizė“)

| Informacija apie planuojamus statyti statinius:                                |   |  |
|--|---|--|
| 1.   | Statinio pavadinimas  | VIENBUTIS GYVENAMASIS NAMAS                                |
| 2.   | Statybos rūšis  | NAUJA STATYBA  |
| 3.   | Statinio kategorija   | NEYPATINGAS  |
| 4.   | Statinių tipas  | GYVENAMIEJI PASTATAI                                       |
| 5.   | Statinio naudojimo paskirtis  | GYVENAMOJI (VIENO BUTO PASTATAI)                           |
| Žemės sklypo techniniai ir paskirties rodikliai:                               |   |  |
| 6.   | Adresas   | KAUNO R. SAV., RINGAUDŲ SEN., VIRBALIŠKIŲ K., SAULĖS G. 13 |
| 7.   | Žemės sklypo kadastro Nr.   | 5250/0011:416 Noreikiškių k. v.                            |
| 8.   | Pagrindinė naudojimo paskirtis                                      | GYVENAMOJI   |
| 9.   | Naudojimo būdas   |  |
| 10.  | Nuosavybės teisė  |  |
| 11.  | Žemės sklypo plotas, ha   | 0,1253   |
| 12.  | Esamas sklypo užstatymo plotas, m <sup>2</sup>                      |  |
| 12.1.  | Planuojamas sklypo užstatymo plotas, m <sup>2</sup>                 | 198,53   |
| 13.  | Esamas sklypo užstatymo tankumas, %                                 |  |
| 13.1.  | Planuojamas sklypo užstatymo tankumas, %                            | 15,8   |
| 14.  | Esamas bendras pastatų plotas, m <sup>2</sup>                       |  |
| 14.1.  | Planuojamas bendras pastatų plotas, m <sup>2</sup>                  | 219,92   |
| 15.  | Esamas sklypo užstatymo intensyvumas, %                             |  |
| 15.1.  | Planuojamas sklypo užstatymo intensyvumas, %                        | 17,5   |
| 16.  | Esamas kietų dangų plotas, m <sup>2</sup>                           |  |
| 16.1.  | Planuojamas kietų dangų plotas, m <sup>2</sup>                      | 116,51   |
| 17.  | Esamų pastatų aukštis, m  |  |
| 17.1.  | Projektuojamų pastatų aukštis, m                                    | 8,06   |
| Projektuojamų statinių techniniai ir paskirties rodikliai, statinių aprašymas: |   |  |
| 18.  | Projektuojamų pastatų išorės apdailos medžiagos                     | KLINKERIS, STRUKTŪRA                                       |
| 19.  | Projektuojamų pastatų spalvos                                       |  |
| 20.  | Stogo konstrukcija (vienšlaitis, dvišlaitis, arkinis, plokščias...) | KETURŠLAITIS, PLOKŠČIAS                                    |

|  |  |  |
|--|--|--|
| 21.  |  |  |
| 22.  |  |  |
| <b>Projektinių pasiūlymų paskirtis:</b>                  |  |  |
| 23.  | Išreikšti Statytojo sumanyto projektuoti statinio architektūros ir kitų pagrindinių sprendinių idėja.  |  |
| 24.  | Informuoti visuomenę apie statinio, kuriam Teritorijų planavimo įstatymo 20 straipsnyje nustatytais atvejais neparengti teritorijų planavimo dokumentai ir statyba konkrečiame sklype leidžiama, numatomą projektavimą.            |  |
| 25.  | Specialiesiems architektūros reikalavimams gauti.  |  |
| 26.  | Nustatyti žemės sklypo teritorijos naudojimo reglamento parametrus, kai teritorijų planavimo įstatymo 20 straipsnio nustatytais atvejais neparengti teritorijų planavimo dokumentai ir statyba konkrečiame žemės sklype leidžiama. |  |
| <b>Statytojo pateikiami dokumentai ir kiti duomenys:</b> |  |  |
| 27.  | Žemės sklypo planas  |  |
| 28.  | Nekilnojamojo turto registro centrinio duomenų banko išrašas (žemės sklypo nuosavybę patvirtinantys dokumentai)  |  |
| 29.  |  |  |
| <b>Projektinių pasiūlymų sudėtis:</b>                    |  |  |
| 30.  | 1. Aiškinamasis raštas   |  |
| 31.  | 2. Grafinė dalis   |  |
| 32.  | 2.1. Žemės sklypo sutvarkymo schema  |  |
| 33.  | 2.2. Statinių planai   |  |
| 34.  | 2.3. Statinių charakteringi pjūviai  |  |
| 35.  | 2.4. Statinių fasadai ir vizualizacijos  |  |
| <b>Kiti duomenys:</b>                                    |  |  |
|  |  |  |

statytojas

SAULIUS ISELIONIS

Projekto vadovas

LAURYNAS AVYŽIUS

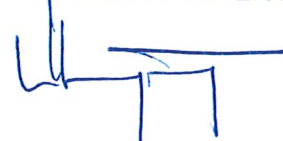

VIENBUČIO GYVENAMOJO NAMO KAUNO R. SAV., RINGAUDŲ SEN., VIRBALIŠKIŲ K., SAULĖS G. 13  
PROJEKTINIAI PASIŪLYMAI

AIŠKINAMASIS RAŠTAS

**1. PROJEKTUOJAMO STATINIO PAŽINTINIAI DUOMENYS**

**Projektuotojas:**

UAB "NEBRAU", Architektas Laurynas Avyžius, Kaunas, tel.: +370 657 72999, el-paštas: laurynas@nebrau.com  
PV, PDV atesato Nr. A1800

**Projekto pavadinimas:**

VIENBUČIO GYVENAMOJO NAMO KAUNO R. SAV., RINGAUDŲ SEN., VIRBALIŠKIŲ K., SAULĖS G. 13 STATYBOS  
PROJEKTAS.

**Statybos adresas:**

KAUNO R. SAV., RINGAUDŲ SEN., VIRBALIŠKIŲ K., SAULĖS G. 13

**Sklypo registro kodas:**

kadastro Nr. 5250/0011:416 Noreikiškių k.v.

**Statytojas (užsakovas):**

Saulius Iselionis

**Statybos rūšis (pagal STR 01.01.08:2002):**

Naujo statinio statyba

**Statinio rūšis pagal naudojimo paskirtį (pagal STR 1.01.09:2003)**

Gyvenamosios paskirties (vieno buto) pastatai (namai)

**Statinio kategorija (pagal STR 1.01.06:2013):**

Neypatingas statinys

**Projektavimo etapas:**

Projektiniai pasiūlymai (PP)

**Projektavimo ir statybos finansavimo šaltiniai:**

Projektavimo ir statybos darbai finansuojami privačiomis užsakovo lėšomis

**2. SKLYPO PLANO SPRENDINIAI**

Statybos sklypas yra mažaaukščių gyvenamųjų namų paskirties sklype Kauno r., Ringaudų sen., Virbališkių k., Saulės g. 13  
Sklypo, suformuoto atliekant kadastrinius matavimus plotas užima 0.1253 ha plotą.

Pagrindinė tikslinė žemės naudojimo paskirtis – mažaaukščių gyvenamųjų namų statybos.

Projektinių pasiūlymų sklypo plano sprendiniai pateikiami ant UAB „ŽEMĖTRA“ atliktos toponuotraukos.

Sklypo užstatymo koncepcija - namas racionaliai orientuotas pasaulio šalių atžvilgiu ir derantis gamtinėje aplinkoje, atsižvelgta į  
sklypo formą bei reljefą. Teritorija urbanizuota, sklypo visose pusėse ribojasi su kadastriniais sklypais. Aplinkinėje teritorijoje dominuoja  
gyvenamieji namai, vieno – dviejų aukštų. Pietinėje sklypo pusėje, kur numatomas ir pagrindinis įėjimas į pastatą ir įvažiavimas į garažą,  
aikštelė ir takai iškloti betoninių trinkelų danga. Gyvenamojo namo rytinėje dalyje numatoma terasa, turinti atskirą išėjimą į lauką. Esamas  
sklypo nuolydis planuojamas minimaliai, kadangi pastatas projektuojamas prisitaikant prie žemės nuolydžių. Įvažiavimas į sklypą iš Saulės  
g.

**3. STATINIO ARCHITEKTŪROS SPRENDINIAI**

Pagal naudojimosi paskirtį projektuojamas gyvenamasis pastatas priskiriamas gyvenamųjų pastatų 7.1. pogrupiui.

Gyvenamasis namas projektuojamas A energetinio naudingumo klasės.

Tai vieno buto dviejų aukštų namas su garažu. Pirmajame aukšte projektuojamas tambūras, drabužinė, holas, koridorius, WC  
patalpos, svetainė su valgomuoju, virtuvė, katilinės patalpa, garažas. Antrajame aukšte – tėvų erdvė: holas, miegamasis, drabužinė, bendra  
vonios patalpa, du vaikų kambariai.

Projektuojamas gyvenamasis namas – dviejų aukštų, sutapdintu ir šalitinu stogu, vienos stačiakampio formos tūrių statinys,  
pritaikytas atsižvelgiant į sklypo reljefą. Namų apdailai naudojami klinkerio plytelės ir struktūrinis tinkas, spalvos – šviesiai pilka, ruda.  
Langams, vitrinoms, lauko durims ir garažo vartams parenkama labiausiai deranti prie fasadų spalva. Gyvenamo pastato aukštis ~ 8,06 m,  
bendras plotas ~ 219,92 m<sup>2</sup>, tūris ~ 1255 m<sup>3</sup>.

**4. PROJEKTINIŲ SPRENDINIŲ ATITIKTIS PRIVALOMIEMS PROJEKTODOKUMENTAMS**

Projektiniai sprendiniai atitinka privalomuosius Projekto dokumentus, taip pat teritorijų planavimo dokumentus, esminius statinio ir  
statinio architektūros, aplinkos, kraštovaizdžio, saugomų teritorijų apsaugos reikalavimus. Planiniai sprendimai atitinka keliamus užsakovo  
reikalavimus. Projektiniai pasiūlymai nepažeidžia trečiųjų asmenų interesų.

Statinio projekto vadovas Laurynas Avyžius  
Atestato.Nr. A1800

Objekto vieta

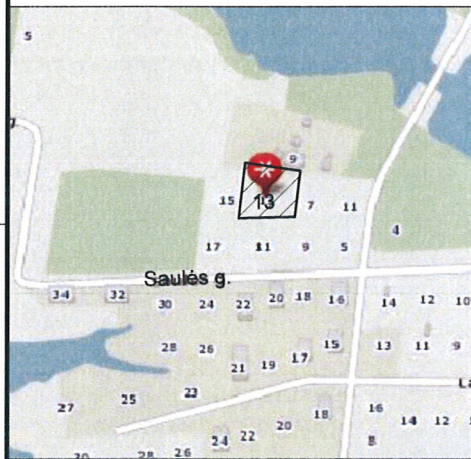

# TOPOGRAFINIS PLANAS M 1:500

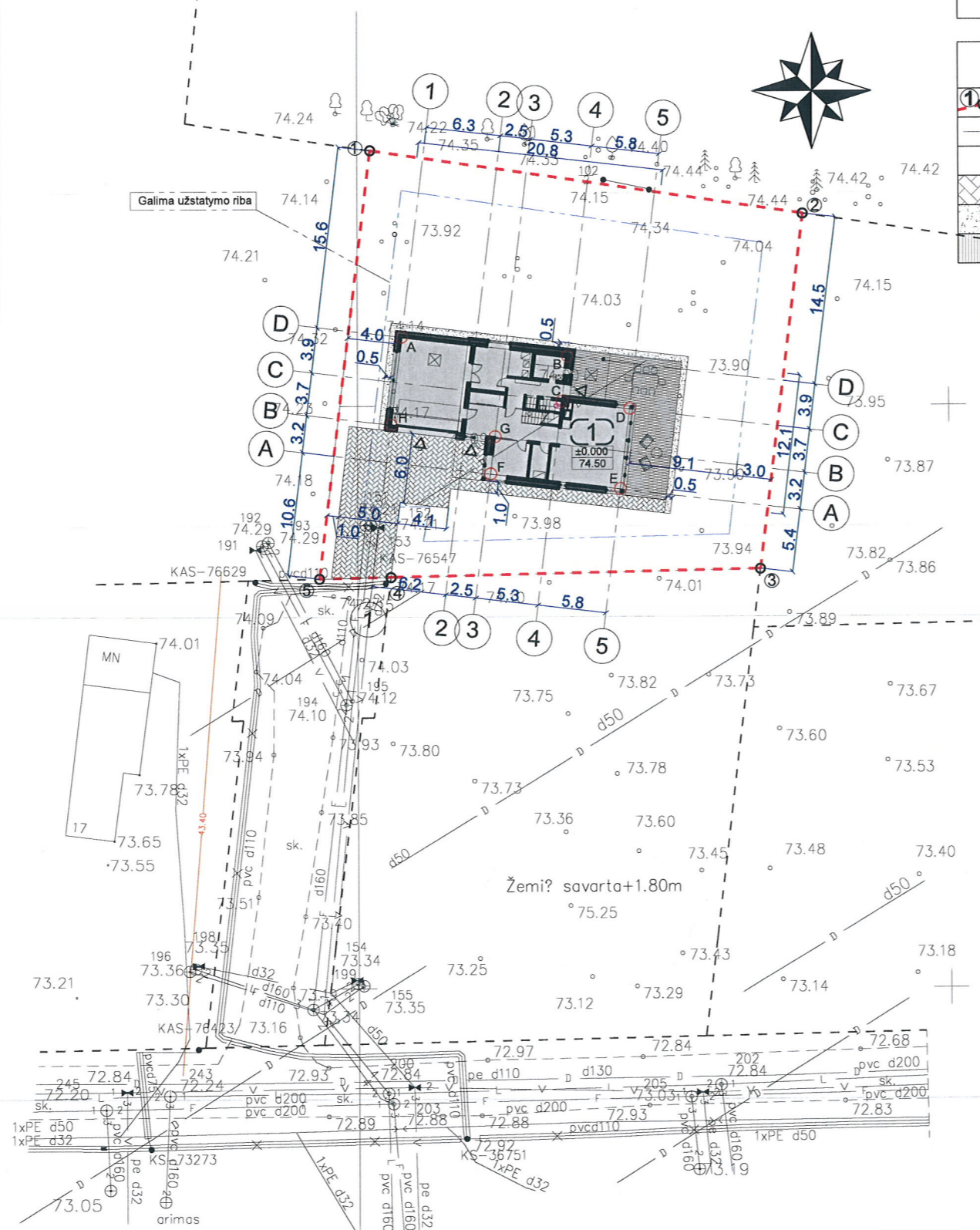

| EKSPLIKACIJA |                                |
|--------------|--------------------------------|
| NR. PLANE    | PASTATO, ĮRENGINIO PAVADINIMAS |
| 1            | GYVENAMASIS NAMAS              |

| ŽYMĖJIMAI |   |
|-----------|---|
| ①         | ŽEMĖS SKLYPO RIBA                                 |
| ②         | GALIMA UŽSTATYMO RIBA                             |
| ▶         | VAŽIAVIMAS / IĖJIMAS Į NAMĄ                       |
| [Pattern] | TRINKELĖS 116.51 m <sup>2</sup>                   |
| [Pattern] | GRANITO SKALDA (frkc. 30-60) 24.37 m <sup>2</sup> |
| [Pattern] | FERASOS LENTOS 64.61 m <sup>2</sup>               |

| TAŠKŲ KOORDINATĖS [ašių susikirtime]. |              |             |       |
|---------------------------------------|--------------|-------------|-------|
|                                       | X            | Y           | ašyse |
| A                                     | 6085355.9333 | 483503.7314 | 1/D   |
| B                                     | 6083354.2793 | 483517.6837 | 4/D   |
| C                                     | 6085350.4064 | 483517.2246 | 4/C   |
| D                                     | 6085349.7237 | 483522.9843 | 5/C   |
| E                                     | 6085342.8717 | 483522.1720 | 5/A   |
| F                                     | 6085344.1748 | 483511.1790 | 3/A   |
| G                                     | 6085347.3525 | 483511.5557 | 3/B   |
| H                                     | 6085348.3861 | 483502.8368 | 1/B   |

| PASTATO TECHNO-EKONOMINIAI RODIKLIAI |                       |
|--------------------------------------|-----------------------|
| BENDRAS PLOTAS                       | 219.92m <sup>2</sup>  |
| GYVENAMASIS PLOTAS                   | 91.52 m <sup>2</sup>  |
| PAGRINDINIS PLOTAS                   | -                     |
| NAUDINGAS PLOTAS                     | 174.70 m <sup>2</sup> |
| PASTATO TŪRIS                        | 1255 m <sup>3</sup>   |
| AUKŠTŲ SKAIČIUS                      | 1                     |
| PASTATO AUKŠTIS                      | 8.06 m                |
| BUTŲ SKAIČIUS                        | 1                     |

| SKLYPO TECHNO-EKONOMINIAI RODIKLIAI |                       |
|-------------------------------------|-----------------------|
| SKLYPO PLOTAS                       | 1253 m <sup>2</sup>   |
| SKLYPO UŽSTATYMO PLOTAS             | 198.53 m <sup>2</sup> |
| SKLYPO UŽSTATYMO INTENSYVUMAS       | 17.55 %               |
| SKLYPO UŽSTATYMO TANKIS             | 15.84 %               |
| APŽELDINTAS ŽEMĖS PLOTAS            | 848.87 m <sup>2</sup> |
| AUTOMOBILIŲ KIEKIS                  | 5 vnt.                |

|  |   |                  |         |
|--|---|------------------|---------|
| Objektas   | Kauno raj. sav. Romaini? kaimeli? s k., Pinijos g. 6. Skl. Nr.: 5283/4: 469 |                  |         |
| Koordinaci? sistema:   | LKS-94  | Aukšči? sistema: | LAS07   |
| Kvalifikacijos pažym? jimo Nr. 1GKV-1297   |   |                  |         |
| UAB "Zemeta"<br>?k. 300582272<br>Savanori? pr. 221-303kab.<br>LT-50182, Kaunas<br>tomas.sikarskas@gmail.com<br>Tel.: 864523112 | Vardas Pavard?  | Parašas          | Data    |
| Geodezininkas  | Tomas Šikarskas   |                  | 2017-03 |
|  |   |                  | A.V.    |

|                      |   |   |   |
|----------------------|---|---|---|
| 0                    | 2017-10-10  | PROJEKINIAMS PASIŪLYMAMS                          |   |
| LAIDA                | IŠLEIDIMO DATA  | LAIDOS STATUSAS. KEITIMO PRIEŽASTIS (JEI TAIKOMA) |   |
| KVAL. PATV. DOK. NR. | nebrau.com  |   | Statinio projekto pavadinimas   |
|                      | UAB NEBRAU<br>im.k. 302644986<br>M. Daukšos g. 10-9, Kaunas<br>hello@nebrau.com<br>+370 657 72999 |   | VIENBUČIO GYVENAMOJO NAMO KAUNO R. SAV., RINGAUDŲ SEN., VIRBALIŠKIŲ K., SAULĖS G. 13 STATYBOS PROJEKTAS |
| A 1800               | P.V.  | L. Avyžius  | 2017.02   |
|                      | ARCH.   | L. Avyžius  | 2017.02   |
| LT                   | Statytojas ir (arba) užsakovas SAULIUS ISELIONIS  |   | Dokumento žymuo NEB-17-4-PP-SP-1  |
|                      |   |   | LAPAS LAPŲ  |
|                      |   |   | 1 4   |

56/37 - 0374 56/37 - 0395

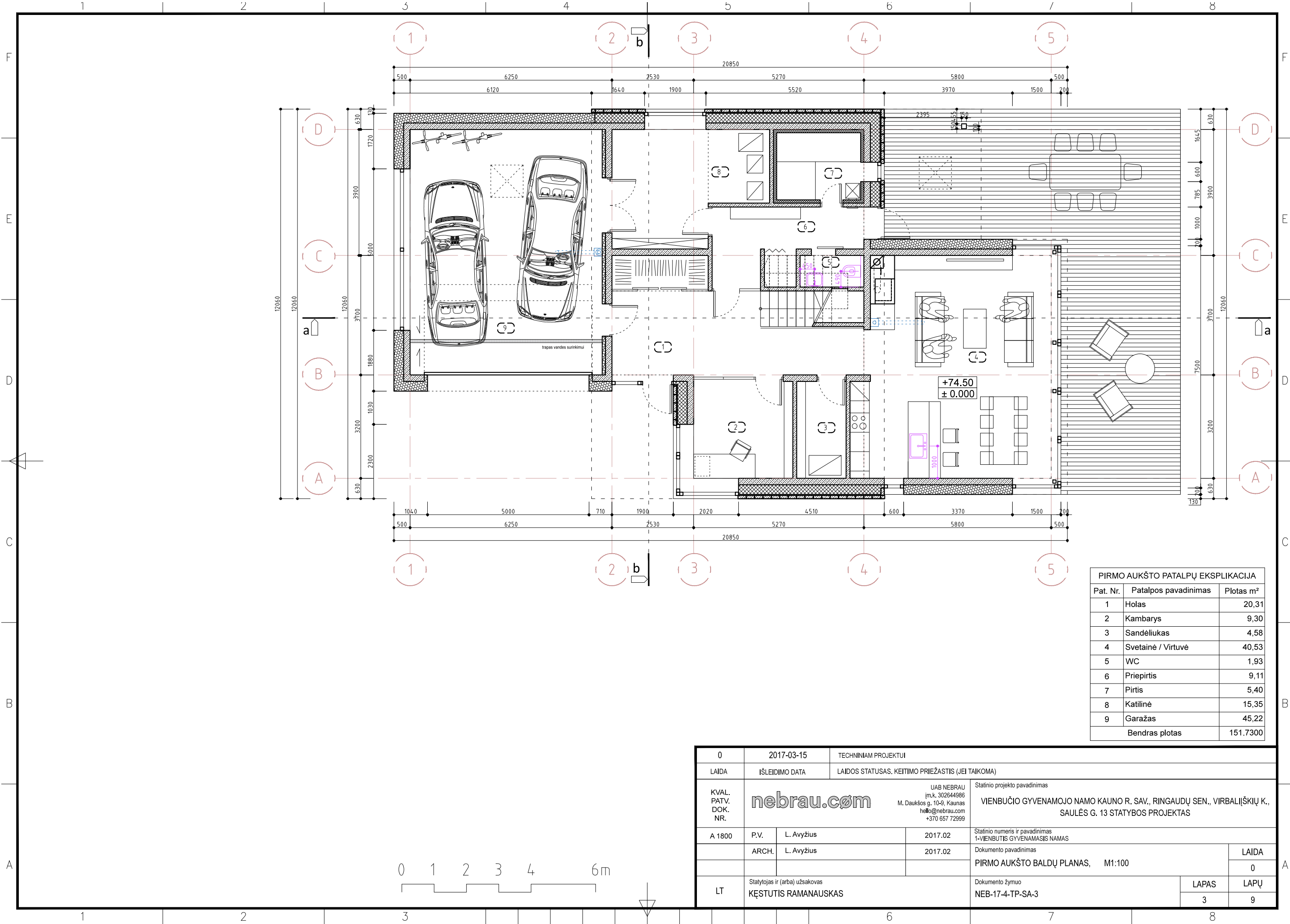

| PIRMO AUKŠTO PATALPŲ EKSPLIKACIJA |                      |                       |
|-----------------------------------|----------------------|-----------------------|
| Pat. Nr.                          | Patalpos pavadinimas | Plotas m <sup>2</sup> |
| 1                                 | Holas                | 20,31                 |
| 2                                 | Kambarys             | 9,30                  |
| 3                                 | Sandėliukas          | 4,58                  |
| 4                                 | Svetainė / Virtuvė   | 40,53                 |
| 5                                 | WC                   | 1,93                  |
| 6                                 | Priepirtis           | 9,11                  |
| 7                                 | Pirtis               | 5,40                  |
| 8                                 | Katilinė             | 15,35                 |
| 9                                 | Garažas              | 45,22                 |
| Bendras plotas                    |                      | 151,7300              |

|                      |  |   |  |
|----------------------|--|---|--|
| 0                    | 2017-03-15   | TECHNINIAM PROJEKTUI                              |  |
| LAIDA                | IŠLEIDIMO DATA   | LAIDOS STATUSAS. KEITIMO PRIEŽASTIS (JEI TAIKOMA) |  |
| KVAL. PATV. DOK. NR. |  |   | UAB NEBRAU<br>įm.k. 302644986<br>M. Daukšos g. 10-9, Kaunas<br>hello@nebrau.com<br>+370 657 72999  |
|                      |  |   | Statinio projekto pavadinimas<br>VIENBUČIO GYVENAMOJO NAMO KAUNO R. SAV., RINGAUDŲ SEN., VIRBALIŠKIŲ K., SAULĖS G. 13 STATYBOS PROJEKTAS |
| A 1800               | P.V.   | L. Avyžius  | 2017.02  |
|                      | ARCH.  | L. Avyžius  | 2017.02  |
|                      | Pirmo aukšto baldų planas, M1:100                      |   | LAIDA  |
|                      |  |   | 0  |
| LT                   | Statytojas ir (arba) užsakovas<br>KĘSTUTIS RAMANAUSKAS |   | Dokumento žymuo<br>NEB-17-4-TP-SA-3  |
|                      |  | LAPAS   | LAPŲ   |
|                      |  | 3   | 9  |

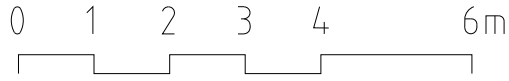

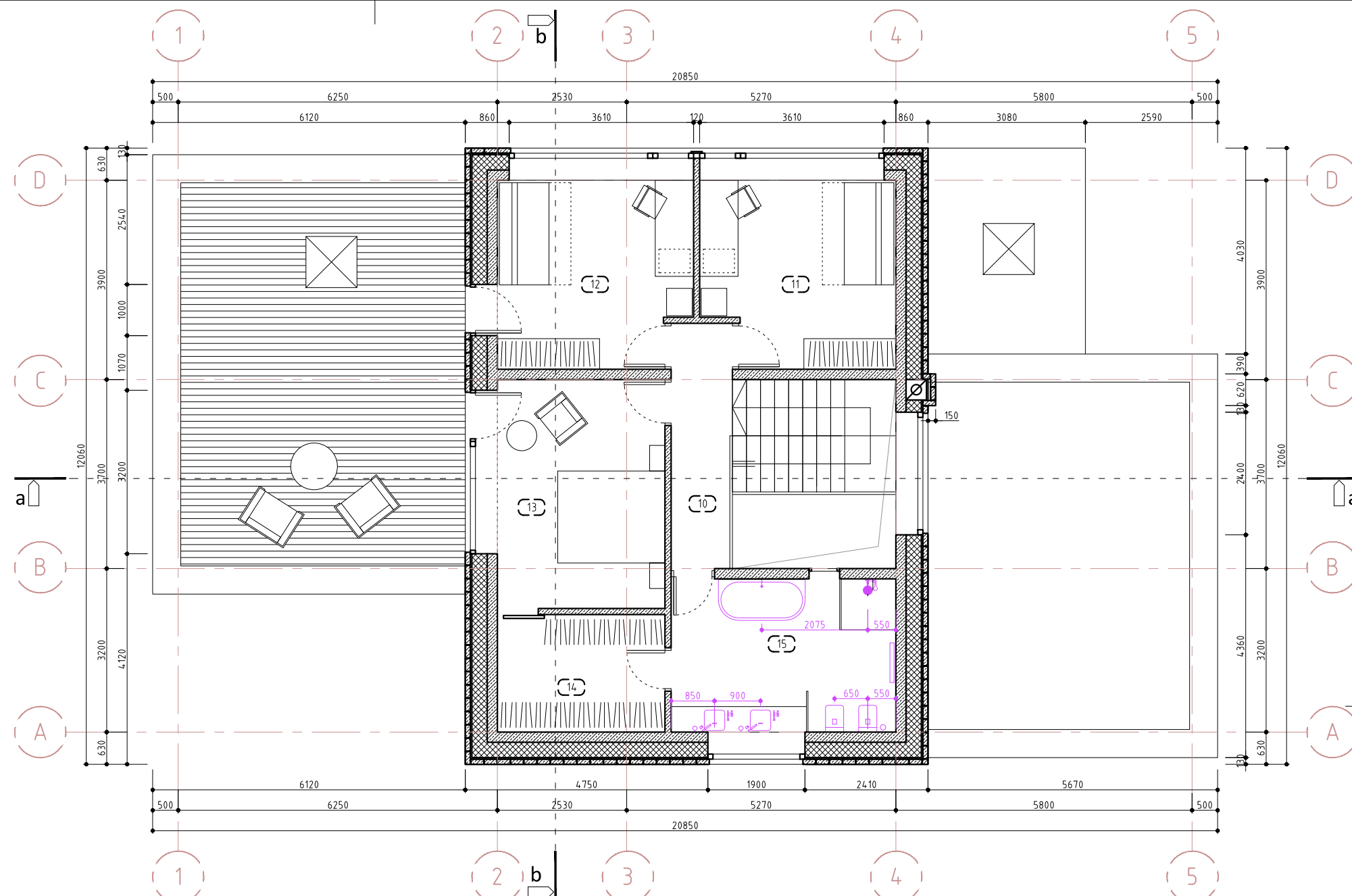

| ANTRO AUKŠTO PATALPŲ EKSPLIKACIJA |                      |                       |
|-----------------------------------|----------------------|-----------------------|
| Pat. Nr.                          | Patalpos pavadinimas | Plotas m <sup>2</sup> |
| 10                                | Koridorius           | 5,76                  |
| 11                                | Kambarys             | 13,40                 |
| 12                                | Kambarys             | 13,60                 |
| 13                                | Miegamasis           | 14,69                 |
| 14                                | Drabužinė            | 7,54                  |
| 15                                | Vonia                | 13,20                 |
| Bendras plotas                    |                      | 68.1900               |

| VISO NAMO RODIKLIAI |                       |
|---------------------|-----------------------|
|                     | Plotas m <sup>2</sup> |
| Bendras plotas      | 219.92                |
| Gyvenamasis plotas  | 91.52                 |
| Naudingas plotas    | 174.70                |
| Užstatymo plotas    | 219.92                |

|                      |  |   |  |
|----------------------|--|---|--|
| 0                    | 2017-03-15   | TECHNINIAM PROJEKTUI                              |  |
| LAIDA                | IŠLEIDIMO DATA   | LAIDOS STATUSAS. KEITIMO PRIEŽASTIS (JEI TAIKOMA) |  |
| KVAL. PATV. DOK. NR. |  |   | UAB NEBRAU<br>Įm.k. 302644986<br>M. Daukšos g. 10-9, Kaunas<br>hello@nebrau.com<br>+370 657 72999  |
|                      |  |   | Statinio projekto pavadinimas<br>VIENBUČIO GYVENAMOJO NAMO KAUNO R. SAV., RINGAUDŲ SEN., VIRBALIŠKIŲ K., SAULĖS G. 13 STATYBOS PROJEKTAS |
| A 1800               | P.V.   | L. Avyžius  | 2017.02  |
|                      | ARCH.  | L. Avyžius  | 2017.02  |
|                      | Statinio numeris ir pavadinimas<br>1-VIENBUTIS GYVENAMASIS NAMAS |   |  |
|                      | Dokumento pavadinimas<br>ANTRO AUKŠTO BALDŲ PLANAS, M1:100       |   | LAIDA<br>0   |
| LT                   | Statytojas ir (arba) užsakovas<br>KĘSTUTIS RAMANAUSKAS           |   | Dokumento žymuo<br>NEB-17-4-TP-SA-4  |
|                      |  | LAPAS<br>4  | LAPŲ<br>9  |

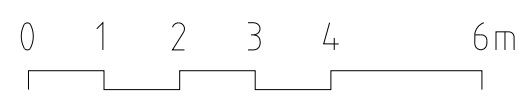

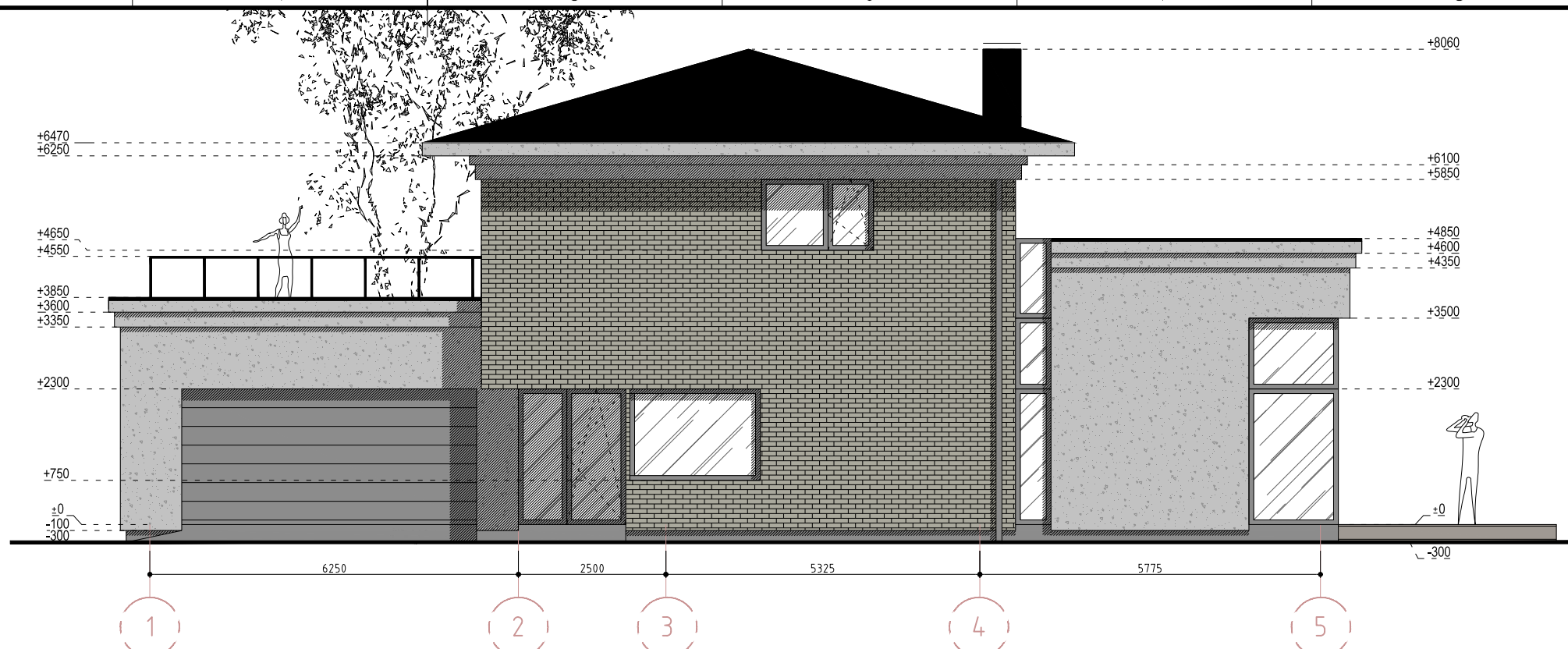

| FASADO MEDŽIAGŲ SPECIFIKACIJA |                               |                       |
|-------------------------------|-------------------------------|-----------------------|
| Nr.                           | Pavadinimas                   | Plotas m <sup>2</sup> |
| 1                             | Stogo danga - skarda          | 95.58                 |
| 2                             | Struktūrinis tinkas           | 38.39                 |
| 3                             | Klinkerio plytelės            | 41.73                 |
| 4                             | Struktūrinis tinkas (cokolis) | 5.00                  |
| 5                             | Angos                         | 29.61                 |

PASTABOS. Kiekis tikslinti statybos eigoje.

| FASADO MEDŽIAGŲ SPECIFIKACIJA |                               |                       |
|-------------------------------|-------------------------------|-----------------------|
| Nr.                           | Pavadinimas                   | Plotas m <sup>2</sup> |
| 1                             | Stogo danga - skarda          | 11.37                 |
| 2                             | Struktūrinis tinkas           | 18.42                 |
| 3                             | Klinkerio plytelės            | 24.50                 |
| 4                             | Struktūrinis tinkas (cokolis) | 3.58                  |
| 5                             | Angos                         | 32.79                 |

PASTABOS. Kiekis tikslinti statybos eigoje.



|                      |  |   |                                     |  |
|----------------------|--|---|-------------------------------------|--|
| 0                    | 2017-03-15   | TECHNINIAM PROJEKTUI  |                                     |  |
| LAIDA                | IŠLEIDIMO DATA   | LAIDOS STATUSAS. KEITIMO PRIEŽASTIS (JEI TAIKOMA)   |                                     |  |
| KVAL. PATV. DOK. NR. | nebrau.com   | UAB NEBRAU<br>Įm.k. 302644986<br>M. Daukšos g. 10-9, Kaunas<br>hello@nebrau.com<br>+370 657 72999       |                                     | Statinio projekto pavadinimas                                    |
|                      |  | VIENBUČIO GYVENAMOJO NAMO KAUNO R. SAV., RINGAUDŲ SEN., VIRBALIŠKIŲ K., SAULĖS G. 13 STATYBOS PROJEKTAS |                                     |  |
| A 1800               | P.V.   | L. Avyžius  | 2017.02                             | Statinio numeris ir pavadinimas<br>1-VIENBUTIS GYVENAMASIS NAMAS |
|                      | ARCH.  | L. Avyžius  | 2017.02                             | Dokumento pavadinimas  |
|                      |  |   |                                     | FASADAS 1-5 IR FASADAS A-D, M1:100                               |
| LT                   | Statytojas ir (arba) užsakovas<br>KĘSTUTIS RAMANAUSKAS |   | Dokumento žymuo<br>NEB-17-4-TP-SA-7 | LAPAS<br>7   |
|                      |  |   |                                     | LAPŲ<br>9  |



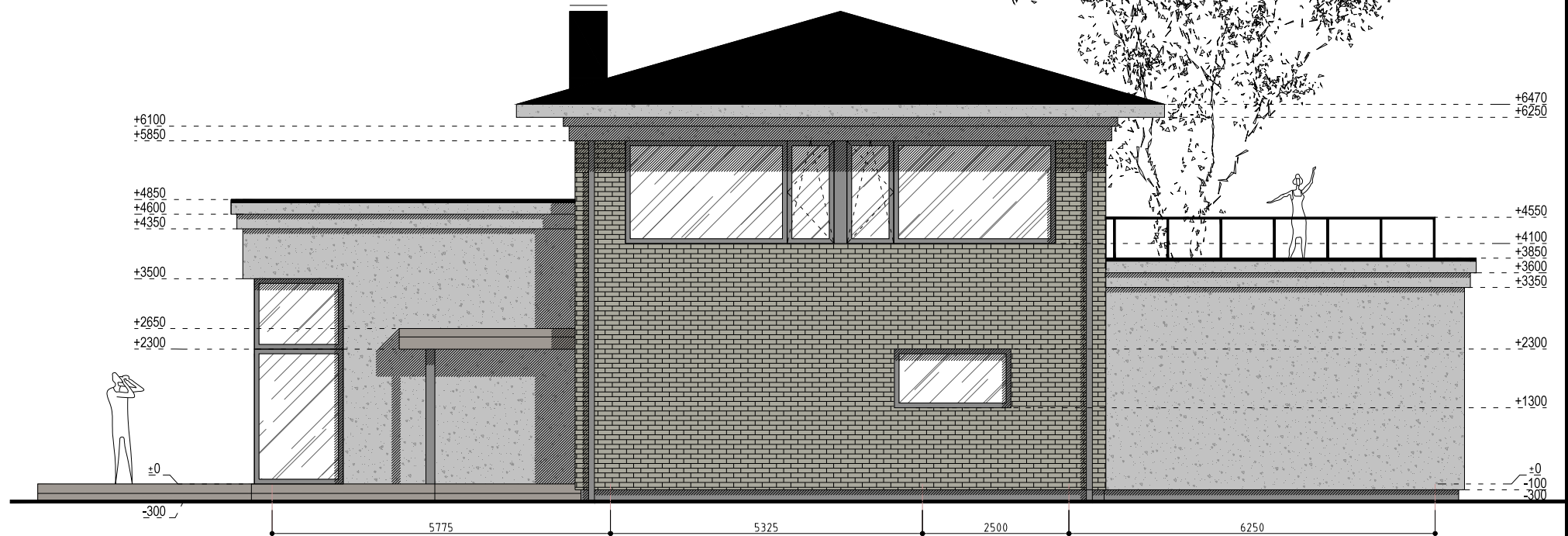

| FASADO MEDŽIAGŲ SPECIFIKACIJA |                               |                       |
|-------------------------------|-------------------------------|-----------------------|
| Nr.                           | Pavadinimas                   | Plotas m <sup>2</sup> |
|                               | Stogo danga - skarda          | 9.56                  |
| 2                             | Struktūrinis tinkas           | 51.42                 |
| 3                             | Klinkerio plytelės            | 37.88                 |
| 4                             | Struktūrinis tinkas (cokolis) | 4.70                  |
| 5                             | Angos                         | 20.14                 |

PASTABOS. Kiekįs tikslinti statybos eigoje.

| FASADO MEDŽIAGŲ SPECIFIKACIJA |                               |                       |
|-------------------------------|-------------------------------|-----------------------|
| Nr.                           | Pavadinimas                   | Plotas m <sup>2</sup> |
|                               | Stogo danga - skarda          | 11.37                 |
| 2                             | Struktūrinis tinkas           | 26.76                 |
| 3                             | Klinkerio plytelės            | 25.28                 |
| 4                             | Struktūrinis tinkas (cokolis) | 2.60                  |
| 5                             | Angos                         | 16.89                 |

PASTABOS. Kiekįs tikslinti statybos eigoje.

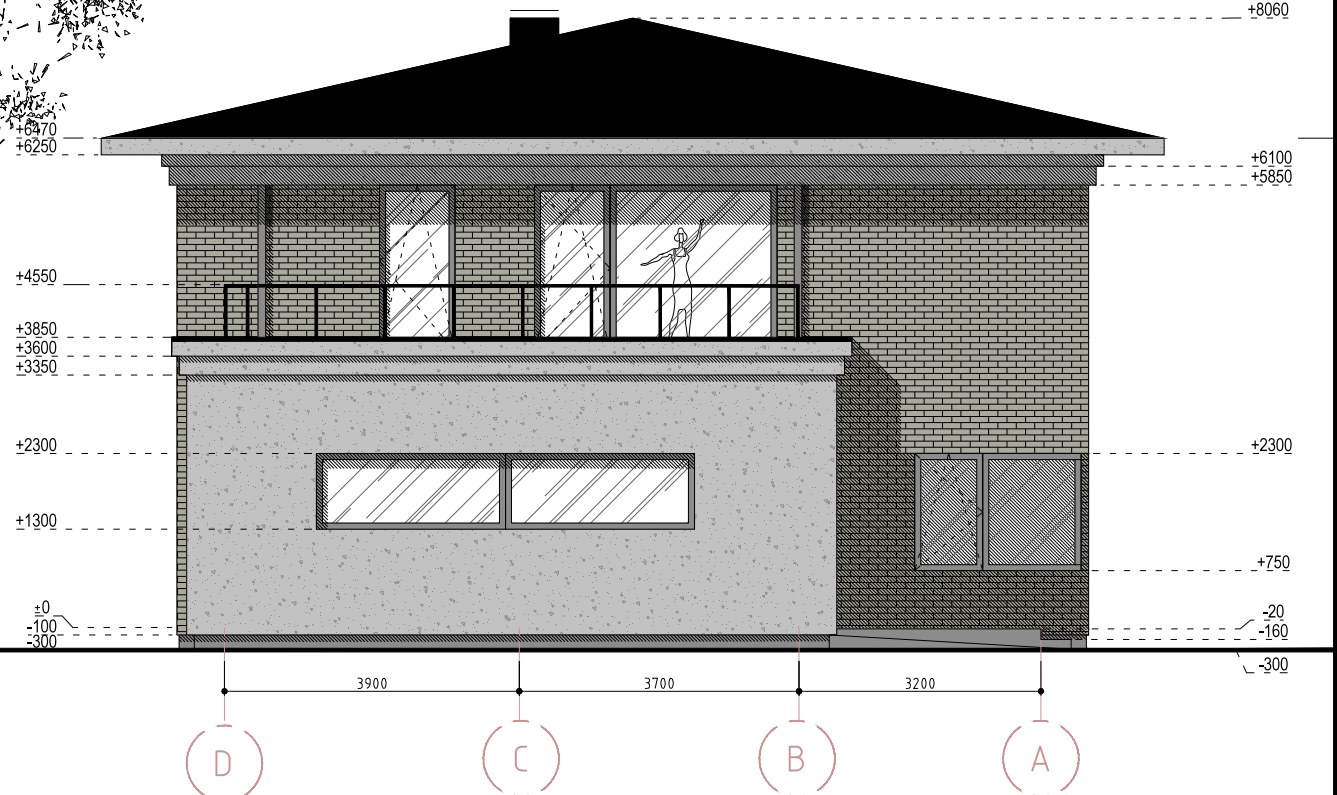
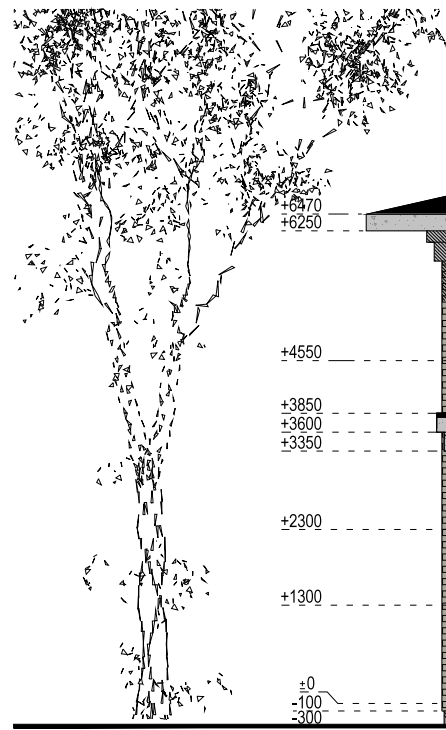

|                      |   |   |   |
|----------------------|---|---|---|
| 0                    | 2017-03-15  | TECHNINIAM PROJEKTUI                              |   |
| LAIDA                | IŠLEIDIMO DATA  | LAIDOS STATUSAS. KEITIMO PRIEŽASTIS (JEI TAIKOMA) |   |
| KVAL. PATV. DOK. NR. | <b>nebrau.com</b>   |   | Statinio projekto pavadinimas   |
|                      | UAB NEBRAU<br>Įm.k. 302644986<br>M. Daukšos g. 10-9, Kaunas<br>hello@nebrau.com<br>+370 657 72999 |   | VIENBUČIO GYVENAMOJO NAMO KAUNO R. SAV., RINGAUDŲ SEN., VIRBALIŠKIŲ K., SAULĖS G. 13 STATYBOS PROJEKTAS |
| A 1800               | P.V.  | L. Avyžius  | 2017.02   |
|                      | ARCH.   | L. Avyžius  | 2017.02   |
|                      | Statinio numeris ir pavadinimas   |   | 1-VIENBUTIS GYVENAMASIS NAMAS   |
|                      | Dokumento pavadinimas   |   | FASADAS 5-1 IR FASADAS D-A, M1:100  |
|                      | Dokumento žymuo   |   | NEB-17-4-TP-SA-8  |
| LT                   | Statytojas ir (arba) užsakovas  |   | LAPAS   |
|                      | KĘSTUTIS RAMANAUSKAS  |   | LAPŲ  |
|                      |   |   | 8   |
|                      |   |   | 9   |

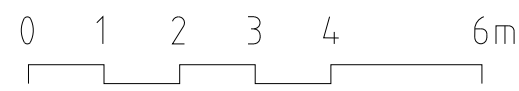
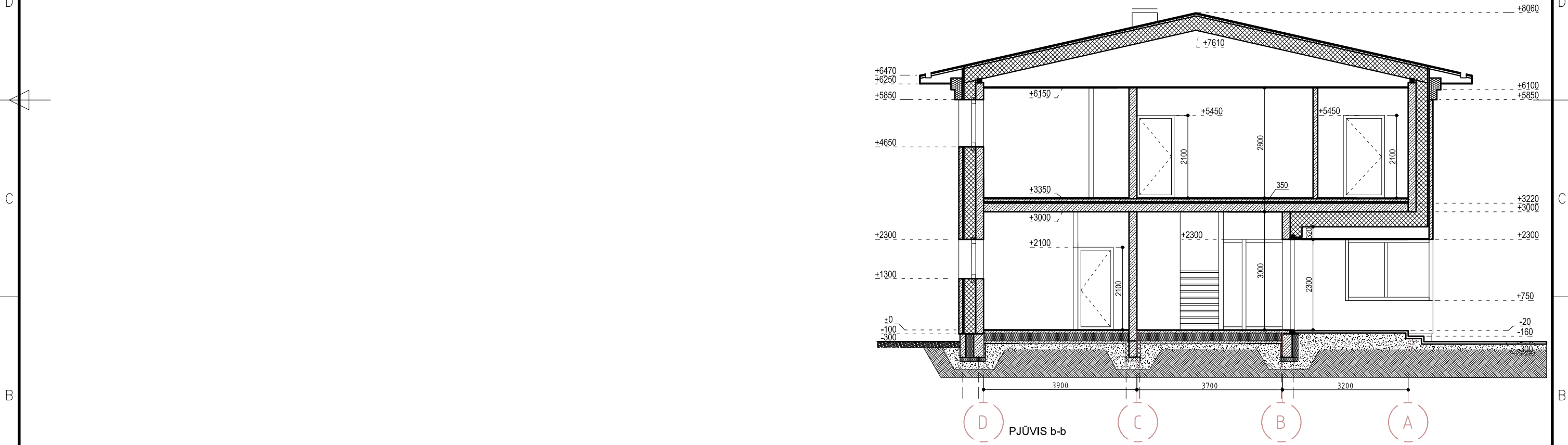
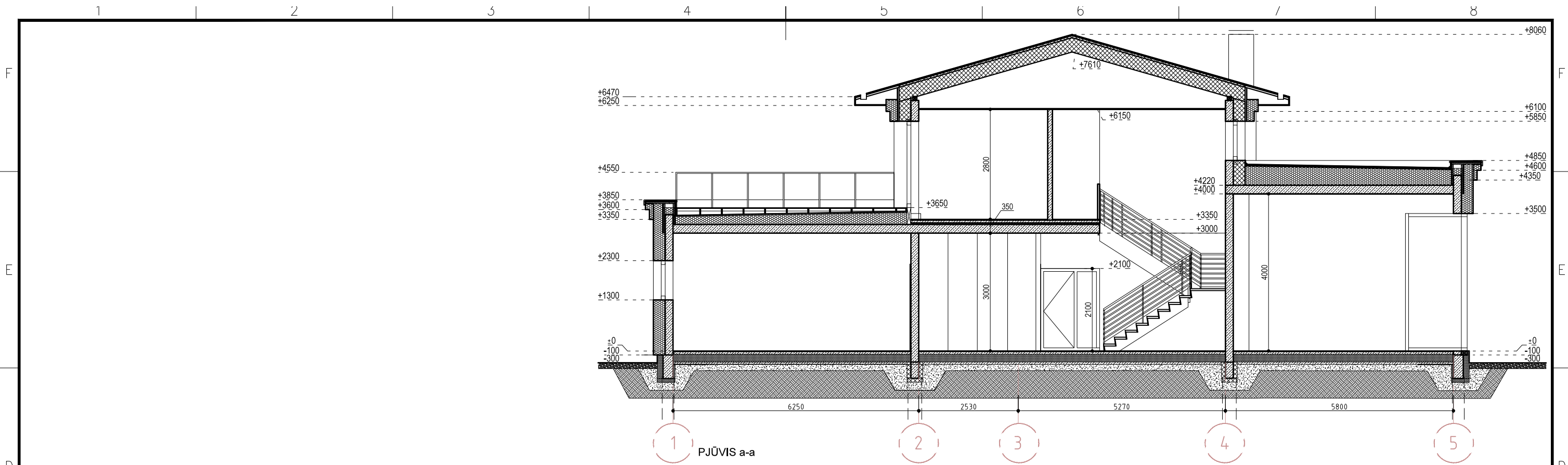

|                               |   |   |   |   |  |
|-------------------------------|---|---|---|---|--|
| 0                             | 2017-03-15  | TECHNINIAM PROJEKTUI                              |   |   |  |
| LAIDA                         | IŠLEIDIMO DATA  | LAIDOS STATUSAS. KEITIMO PRIEŽASTIS (JEI TAIKOMA) |   |   |  |
| KVAL.<br>PATV.<br>DOK.<br>NR. | <b>nebrau.com</b>   |   | UAB NEBRAU<br>Įm.k. 302644986<br>M. Daukšos g. 10-9, Kaunas<br>hello@nebrau.com<br>+370 657 72999 | Statinio projekto pavadinimas<br><b>VIENBUČIO GYVENAMOJO NAMO KAUNO R. SAV., RINGAUDŲ SEN., VIRBALIŠKIŲ K., SAULĖS G. 13 STATYBOS PROJEKTAS</b> |  |
|                               | A 1800  | P.V.  | L. Avyžius  | 2017.02   | Statinio numeris ir pavadinimas<br>1-VIENBUTIS GYVENAMASIS NAMAS |
|                               | ARCH.   | L. Avyžius  | 2017.02   | Dokumento pavadinimas<br>PJŪVIS a-a IR PJŪVIS b-b, M1:100   | LAIDA<br>0   |
| LT                            | Statytojas ir (arba) užsakovas<br><b>KEŠTUTIS RAMANAUSKAS</b> |   | Dokumento žymuo<br>NEB-17-4-TP-SA-6   |   | LAPAS<br>6   |
|                               |   |   |   |   | LAPŲ<br>9  |